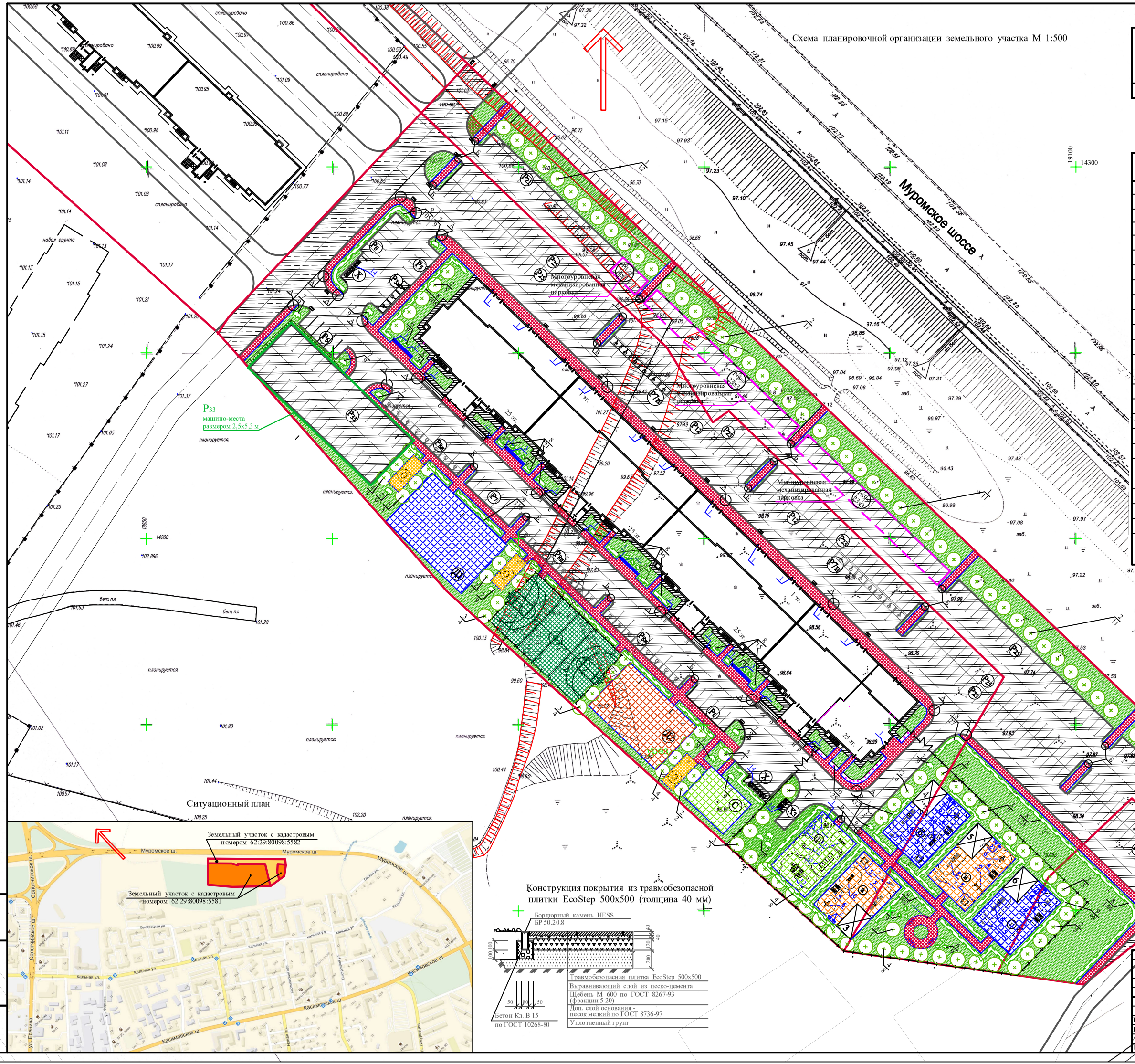

Ведомость жилых и общественных зданий и сооружений

Номер по плану	Обозначение типового проекта	Этажность	Количество			Площадь, м²				Строит. объем, м³	
			Зданий	квартир		застройки		общая или рабочая			
				здания	всего	здания	всего	квартир (без учета лоджий)	надземной части здания	здания	Всего
1	Многоэтажный жилой дом	25	1	864	864	4 112	4 112	41 464	51 440	211 036	211 036

Общая площадь нежилых помещений - 4 497 м², в т.ч. 419 м² - помещения дошкольной образовательной организации кратковременного пребывания детей (до 5 часов)

Ведомость малых форм архитектуры и переносного оборудования

Поз.	Условное изображение	Наименование	Количество		Примечание
			п.м	шт.	
2		Универсадьная площадка УСП-5		1	576 м²
3, 4, 5, 6		Детская беседка Ш-16/2 ООО "Авен"		4	177 м²
1		Урна "Классика" 310х380х830, сталь		26	ООО "Дар"
7		Лавочка бетонная - МФ 1.15		17	ООО "Дар"
8		Лавочка детская - МФ 1.05		10	ООО "Дар"
9		Столик со скамейками - МФ 2.05		4	ООО "Дар"
10		Песочница "Полянка" - МФ 3.032		4	ООО "Дар"
11		Карусель с рулем - ДИО 2.06		4	ООО "Дар"
12		Качалка-балансир - ДИО 3.07		4	ООО "Дар"
13		Детский игровой комплекс - ДИК 1.01		4	ООО "Дар"
14		Качели базовые двойные - ДИО 1.02		2	ООО "Дар"
15		Спортивный комплекс "Лиана средняя" - СО 1.242		3	ООО "Дар"
16		Спортивный комплекс "Шведская стенка радиусная" - СО 1.25		1	ООО "Дар"
17		Спортивный комплекс "Рукоходы с баскетбольными кольцами" - СО 1.32		1	ООО "Дар"
18		Спортивный комплекс "Лабиринт" - СО 2.02		1	ООО "Дар"
19		Контейнер металлический с крышкой объем 0.75 м³		12	OSSERVIS, ru
		Ограждение из сварных прутьев "3D" из прутка диаметром 5 мм высотой 1730 мм:	460.559		Завод ограждений "Glavzabor"
		шириной 2525 мм	426.725	170секций/188столбов	
		шириной 429, 543, 910, 1048, 1057, 1063 мм		1, 1, 1, 1, 1, 1	
		шириной 1276, 1277, 1282, 1318, 1396, 1582 мм		1, 1, 1, 1, 1, 1	
		шириной 1651, 1738, 2510, 1770, 1894 мм		1, 1, 1, 1, 1	
		шириной 2122, 2.129, 2268, 2703 2792 мм		1, 1, 1, 1, 1	
		Распашные ворота высотой 1730 мм: шириной 3080 мм		2	Завод ограждений "Glavzabor"
		Калитка высотой 1730 мм, шириной 1080 мм		2	Завод ограждений "Glavzabor"
		Ограда из профлиста окрашенного С-21-0.5 h=2.0 м, L=2 м-12 шт., столбов 3.3х0.06х0.06-14 шт. бетона В15-0.793 м³, металлической трубы сечением 80х40х3.5-48 п.м		24	

АДМИНИСТРАЦИЯ ГРЯЗАНИ ОТДЕЛ СПЕЦИАЛЬНОЙ ДОКУМЕНТАЦИИ Инв.№ 143 25.10.17

Изм.	Кол.уч.	Лист	N док.	Подпись	Дата
Директор		Горячев А.А.			10.17
Исполнитель		Казенкин А.Н.			10.17

Условные обозначения

- Границы земельного участка
- Многоуровневая механизированная парковка
- Машино-места размером 2,5 х 5,3

Изм	Кол	Лист	№док	Подпись	Дата

03/18 - ПЗУ - Том 2

Многоэтажный жилой дом с нежилыми помещениями и машино-местами по адресу: г. Рязань, р-он Кальное, ул. Быстрецкая, кадастровый номер: 62:29:0080098:5581

ГИП	Ермолов	
ГАП	Шишкин	
Архит.	Зацепилина	
Н. контр.	Ермолов	

Схема планировочной организации земельного участка М 1:500

Стадия	Лист	Листов
П	2	

ООО "Проектно-строительная корпорация "Глориус"

Формат А1

Взамен инв. №

Подпись и дата

Инв. № подл.