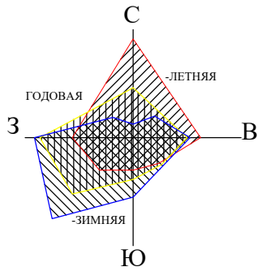

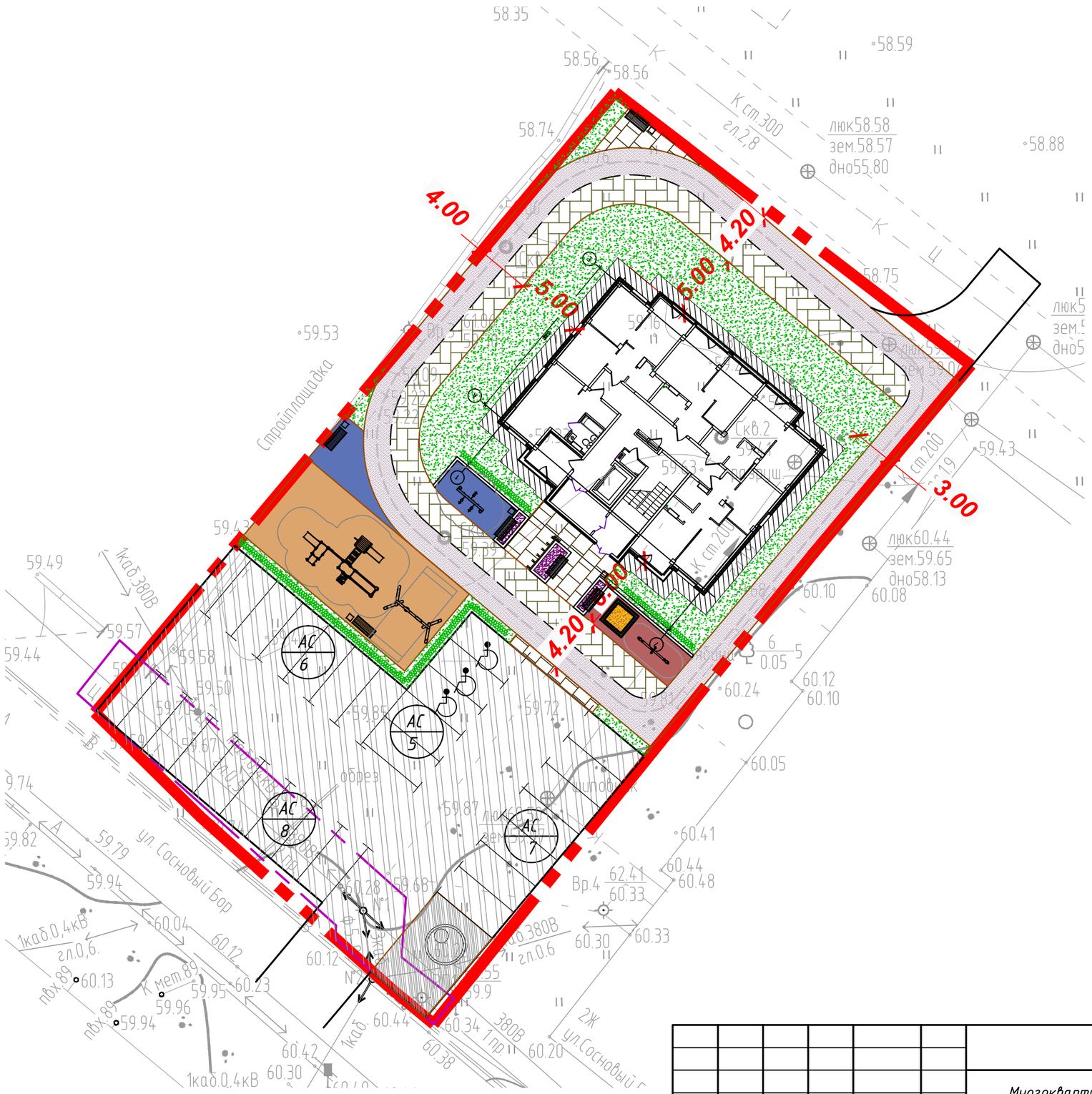

						АСПК-060-10-2022-ПЗУ		
						Многоквартирный жилой дом, расположенный по адресу: ХМАО-Югра, Сургутский район, г.п. Барсово, пгт. Барсово, ул. Кубанская		
Изм.	Кол. уч.	Лист	N° док.	Подп.	Дата			
Разработал		Лиер С.			09.22	Многоквартирный жилой дом	Стадия	Лист	Листов
							П	1	
Норм.контр.		Лиер К.			09.22	Схема планировочной организации земельного участка. Ситуационный план	АСПК		
ГАП		Лиер С.			09.22				