

Градостроительный план земельного участка №

РФ - 59 - 2 - 03 - 0 - 00 - 2022 - 0057

Градостроительный план земельного участка подготовлен на основании
заявления №059-22-01-37/1 - 178 от 30.12.2021
департамента земельных отношений администрации города Перми

(реквизиты заявления правообладателя земельного участка, иного лица в
случае, предусмотренном частью 1.1 статьи 57.3 Градостроительного кодекса
Российской Федерации, с указанием ф.и.о. заявителя - физического лица, либо
реквизиты заявления и наименование заявителя - юридического лица о выдаче
градостроительного плана земельного участка)

Местонахождение земельного участка

Пермский край

(субъект Российской Федерации)

г.о. Пермский, г. Пермь, ул. Вильямса, з/у 5а

(муниципальный район или городской округ)

(поселение)

Описание границ земельного участка (образуемого земельного участка):

Обозначение (номер) характерной точки	Перечень координат характерных точек в системе координат, используемой для ведения Единого государственного реестра недвижимости	
	X	Y
1	528454,38	2235864,05
2	528450,26	2235941,7
3	528449,22	2235946,35
4	528425,24	2235947,45
5	528403,78	2235923,17
6	528397,48	2235905,85
7	528397,36	2235899,41
8	528374,18	2235897,34
9	528370,24	2235900,71
10	528370,49	2235893,58
11	528376,87	2235893,48
12	528375,48	2235868,39
13	528397,68	2235867,27
14	528397,58	2235871,75
15	528403,84	2235871,91
16	528403,84	2235864,31
17	528441,38	2235864,11
18	528453,38	2235864,05
1	528454,38	2235864,05

Чертеж градостроительного плана земельного участка

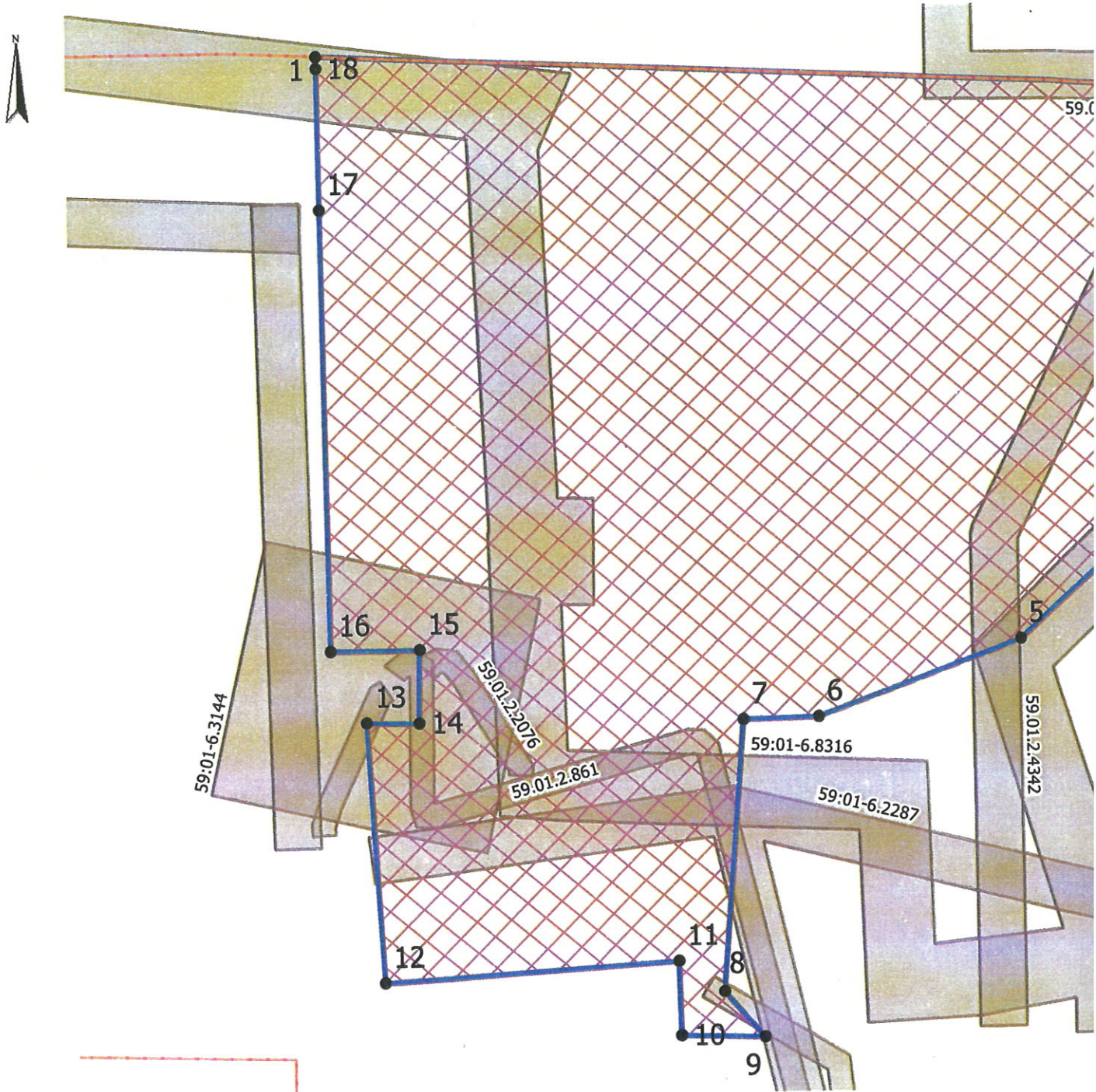

Условные обозначения

— Отступы от границ

① Номер объекта капитального строительства

□ Объект капитального строительства

● Поворотные точки границы земельного участка

--- Линии регулирования застройки

— Красные линии

□ Граница земельного участка

⊠ Место допустимого размещения объекта капитального строительства

▨ Охранные зоны инженерных коммуникаций

**Ситуационный план расположения земельного участка
1:5000**

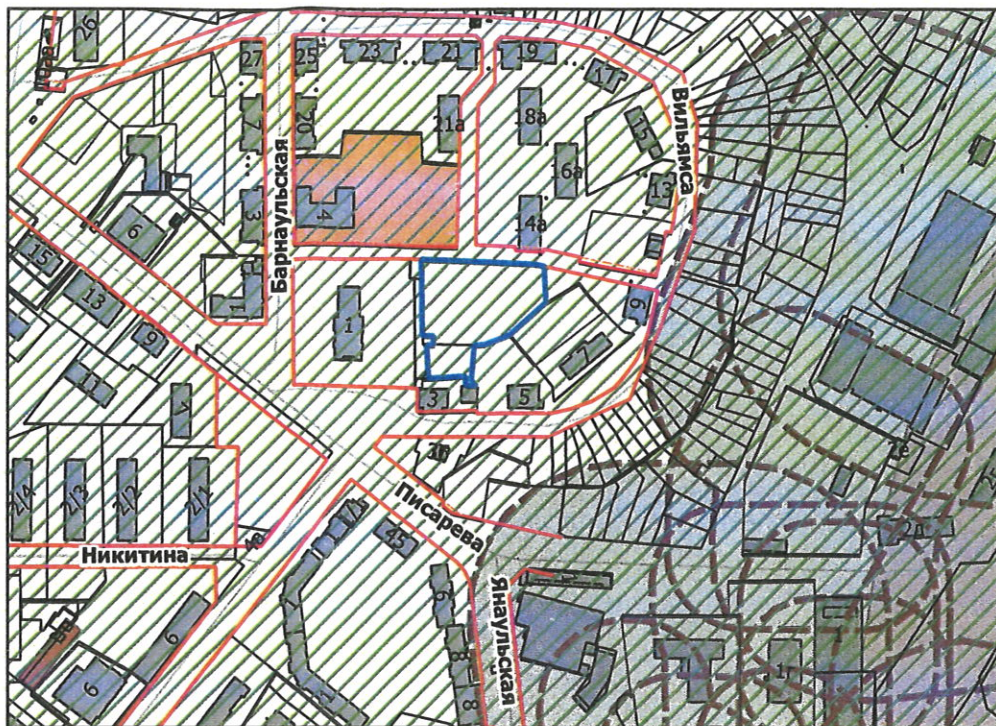

 Приаэродромная территория

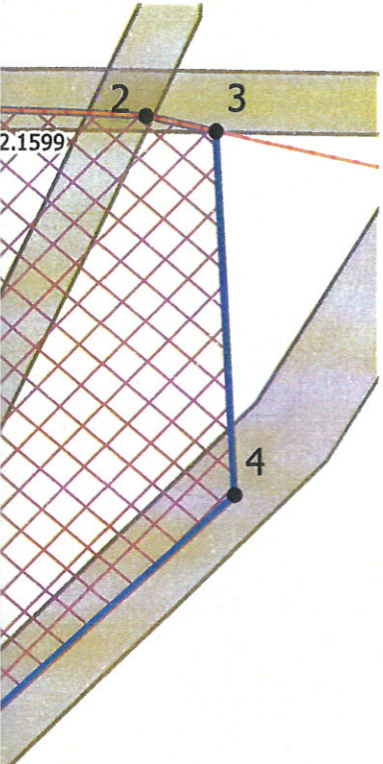

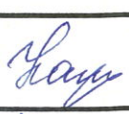
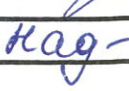
						 27.01.22 В.Г. Сюткин			
						Градостроительный план земельного участка г.о. Пермский, г. Пермь, ул. Вильямса, з/у 5а			
Изм.	Кол.уч.	Лист	№ док.	Подпись	Дата		Стадия	Лист	Листов
					01.22	Градостроительный план земельного участка 59:01:2912535:316 площадью 4704 кв. м.	ГП	1	1
					01.22				
						Чертеж градостроительного плана М 1:500	Департамент градостроительства и архитектуры администрации г. Перми		

Кадастровый номер земельного участка (при наличии) или в случае, предусмотренном частью 1.1 статьи 57.3 Градостроительного кодекса Российской Федерации, условный номер образуемого земельного участка на основании утвержденных проекта межевания территории и (или) схемы расположения земельного участка или земельных участков на кадастровом плане территории

59:01:2912535:316

Площадь земельного участка

4704 кв.м

Информация о расположенных в границах земельного участка объектах капитального строительства

В границах земельного участка расположены объекты капитального строительства. Количество объектов 2 единиц(ы). Объекты отображаются на чертеже(ах) градостроительного плана под порядковыми номерами. Описание объектов капитального строительства приводится в подразделе 3.1 "Объекты капитального строительства"

Информация о границах зоны планируемого размещения объекта капитального строительства в соответствии с утвержденным проектом планировки территории (при наличии)

Обозначение (номер) характерной точки	Перечень координат характерных точек в системе координат, используемой для ведения Единого государственного реестра недвижимости	
	X	Y
-	-	-

Реквизиты проекта планировки территории и (или) проекта межевания территории в случае, если земельный участок расположен в границах территории, в отношении которой утверждены проект планировки территории и (или) проект межевания территории

Постановление администрации города Перми от 27.12.2019 № 1107 "Об утверждении документации по планировке территории 7 (в том числе в части СТН ЕЗ), ограниченной ул. Конной, ул. Гайвинской, ул. Карбышева, ул. Барнаульской, коллективными садами, ул. Вильямса, ул. Писарева, ул. Янаульской, проездом, хозяйственными корпусами, железной дорогой, ул. Янаульской, ул. Коспашской, ул. Янаульской, лесным массивом, ул. Вильямса, ул. Коспашской, проездом, ул. Усадебной, лесным массивом, ул. Кишиневской, ул. Кабельщиков, лесным массивом в Орджоникидзевском районе города"

(указывается в случае, если земельный участок расположен в границах территории, в отношении которой утверждены проект планировки территории и (или) проект межевания территории)

Градостроительный план подготовлен Сюткиным В.Г., заместителем начальника департамента, Департамент градостроительства и архитектуры администрации г. Перми

(ф.и.о., должность уполномоченного лица, наименование органа)



М.П.
(при наличии)

(подпись)

В.Г. Сюткин
(расшифровка подписи)

Дата выдачи

27.01.2022
(ДД.ММ.ГГ)

1. Чертеж(и) градостроительного плана земельного участка

Чертеж(и) градостроительного плана земельного участка разработан(ы) на топографической основе в масштабе _____, выполненной _____

(дата, наименование организации, подготовившей топографическую основу)

Чертеж(и) градостроительного плана земельного участка разработан(ы)

27.01.2022, Департамент градостроительства и архитектуры администрации г. Перми

(дата, наименование организации)

2. Информация о градостроительном регламенте либо требованиях к назначению, параметрам и размещению объекта капитального строительства на земельном участке, на который действие градостроительного регламента не распространяется или для которого градостроительный регламент не устанавливается

Земельный участок расположен в территориальной зоне: Ж-2, подзонах Ж-2 (В 6 эт); Ж-2 (П 1,6).
Установлен градостроительный регламент

2.1. Реквизиты акта органа государственной власти субъекта Российской Федерации, органа местного самоуправления, содержащего градостроительный регламент либо реквизиты акта федерального органа государственной власти, органа государственной власти субъекта Российской Федерации, органа местного самоуправления, иной организации, определяющего в соответствии с федеральными законами порядок использования земельного участка, на который действие градостроительного регламента не распространяется или для которого градостроительный регламент не устанавливается

Решение Пермской городской Думы от 26.06.2007 № 143 "Об утверждении Правил землепользования и застройки города Перми"

**2.2. Информация о видах разрешенного использования земельного участка
основные виды разрешенного использования земельного участка:**

Ж-2 Зона среднеэтажной жилой застройки

основные виды разрешенного использования земельного участка:

- среднеэтажная жилая застройка (2.5)
- общежития (3.2.4)
- дошкольное, начальное и среднее общее образование (3.5.1)
- площадки для занятий спортом (5.1.3.)
- оказание социальной помощи населению (3.2.2)
- оказание услуг связи (3.2.3)
- магазины (4.4)
- бытовое обслуживание (3.3)
- амбулаторно-поликлиническое обслуживание (3.4.1)
- общественное питание (4.6)
- объекты культурно-досуговой деятельности (3.6.1)
- парки культуры и отдыха (3.6.2)

условно разрешенные виды использования земельного участка:

- гостиничное обслуживание (4.7)
- дома социального обслуживания (3.2.1)
- обеспечение внутреннего правопорядка (8.3)
- служебные гаражи (4.9)
- антенны сотовой, радиорелейной и спутниковой связи
- религиозное использование (3.7)
- коммунальное обслуживание (3.1)
- ремонт автомобилей (4.9.1.4)
- многоэтажная жилая застройка (высотная застройка) (2.6)

вспомогательные виды использования земельного участка:

- зеленые насаждения
- объекты наружного противопожарного водоснабжения (пожарные резервуары, водоемы)
- хранение автотранспорта (2.7.1)

2.4. Требования к назначению, параметрам и размещению объекта капитального строительства на земельном участке, на который действие градостроительного регламента не распространяется или для которого градостроительный регламент не устанавливается (за исключением случая, предусмотренного пунктом 7.1 части 3 статьи 57.3 Градостроительного кодекса Российской Федерации):

Причины отнесения земельного участка к виду земельного участка, на который действие градостроительного регламента не распространяется или для которого градостроительный регламент не устанавливается	Реквизиты акта, регулирующего использование земельного участка	Требования к использованию земельного участка	Требования к параметрам объекта капитального строительства		Требования к размещению объектов капитального строительства		
			Предельное количество этажей и (или) предельная высота зданий, строений, сооружений	Максимальный процент застройки в границах земельного участка, определяемый как отношение суммарной площади земельного участка, которая может быть застроена, ко всей площади земельного участка	Иные требования к параметрам объекта капитального строительства	Минимальные отступы от границ земельного участка в целях определения мест допустимого размещения зданий, строений, сооружений, за пределами которых запрещено строительство зданий, строений, сооружений	Иные требования к размещению объектов капитального строительства
1	2	3	4	5	6	7	8

2.5. Предельные параметры разрешенного строительства, реконструкции объекта капитального строительства, установленные положением об особо охраняемых природных территориях, в случае выдачи градостроительного плана земельного участка в отношении земельного участка, расположенного в границах особо охраняемой природной территории:

Причины отнесения земельного участка к виду земельного участка для которого градостроительный регламент не устанавливается	Реквизиты Положения об особо охраняемой природной территории	Реквизиты утвержденной документации по планировке территории	Зонирование особо охраняемой природной территории (да/нет)								
			Функциональная зона	Виды разрешенного использования земельного участка		Требования к параметрам объекта капитального строительства		Требования к размещению объектов капитального строительства			
				Основные виды разрешенного использования	Вспомогательные виды разрешенного использования	Предельное количество этажей и (или) предельная высота зданий, строений, сооружений	Максимальный процент застройки в границах земельного участка, определяемый как отношение суммарной площади земельного участка, которая может быть застроена, ко всей площади земельного участка		Иные требования к параметрам объекта капитального строительства	Иные требования к размещению объектов капитального строительства	
1	2	3	4	5	6	7	8	9	10	11	
-	-	-	-	-	-	-	-	-	-	-	-

3. Информация о расположенных в границах земельного участка объектах капитального строительства и объектах культурного наследия

3.1. Объекты капитального строительства

№ _____ , Сооружение (тепловая трасса)
(согласно чертежу (ам) градостроительного плана) (назначение объекта капитального строительства, этажность, высотность, общая площадь, площадь застройки)
инвентаризационный или кадастровый номер 59:01:0000000:23461

№ _____ , Сооружения электроэнергетики
(согласно чертежу (ам) градостроительного плана) (назначение объекта капитального строительства, этажность, высотность, общая площадь, площадь застройки)
инвентаризационный или кадастровый номер 59:01:0000000:76636

3.2. Объекты, включенные в единый государственный реестр объектов культурного наследия (памятников истории и культуры) народов Российской Федерации

№ Информация отсутствует , Информация отсутствует
(согласно чертежу (ам) градостроительного плана) (назначение объекта культурного наследия, этажность, высотность, общая площадь, площадь застройки)

(наименование органа государственной власти, принявшего решение о включении выявленного объекта культурного наследия в реестр, реквизиты этого решения)

регистрационный номер в реестре _____ от _____ (дата)

4. Информация о расчетных показателях минимально допустимого уровня обеспеченности территории объектами коммунальной, транспортной, социальной инфраструктуры и расчетных показателей максимально допустимого уровня территориальной доступности указанных объектов для населения в случае, если земельный участок расположен в границах территории, в отношении которой предусматривается осуществление деятельности по комплексному развитию территории:

Информация о расчетных показателях минимально допустимого уровня обеспеченности территории									
Объекты коммунальной инфраструктуры			Объекты транспортной инфраструктуры			Объекты социальной инфраструктуры			
Наименование вида объекта	Единица измерения	Расчетный показатель	Наименование вида объекта	Единица измерения	Расчетный показатель	Наименование вида объекта	Единица измерения	Расчетный показатель	Расчетный показатель
1	2	3	4	5	6	7	8	9	
Информация о расчетных показателях максимально допустимого уровня территориальной доступности									
Наименование вида объекта	Единица измерения	Расчетный показатель	Наименование вида объекта	Единица измерения	Расчетный показатель	Наименование вида объекта	Единица измерения	Расчетный показатель	Расчетный показатель
1	2	3	4	5	6	7	8	9	

5. Информация об ограничениях использования земельного участка, в том числе если земельный участок полностью или частично расположен в границах зон с особыми условиями использования территорий

Земельный участок частично расположен в границах зоны с особыми условиями использования территории: Охранная зона инженерных коммуникаций, Охранная зона газопровода среднего и низкого давления, площадь земельного участка, покрываемая зоной с особыми условиями использования территории, составляет "207" м², 59.01.2.4342 - Проектирование и строительство вести в соответствии с Постановлением Правительства РФ от 20 ноября 2000 № 878 «Об утверждении Правил охраны газораспределительных сетей»;

Земельный участок частично расположен в границах зоны с особыми условиями использования территории: Охранная зона инженерных коммуникаций, ОХРАННАЯ ЗОНА КЛ 35КВ Ф.ПС"ГАЙВА"-ТЭЦ-13 ЦЕПЫ1,2,Ф.ПС"ГАЙВА"-ПС"НАГОРНАЯ",КЛ 6 КВ Ф.ТРАНЗИТ-3 ОТ ПС"ГАЙВА",Ф.№17 ОТ ПС"ГАЙВА",Ф.МЕХАНИЗАЦИЯ ОТ ПС"ГАЙВА",Ф.РНС-1 ОТ ПС"ГАЙВА",ПС"ГАЙВА"- БКТП 0416,ОТ БКТП 4401 ДО ОП.Ф.№10 ОТ ПС"ГАЙВА",Ф.РНС-2 ОТ ПС"ГАЙВА", площадь земельного участка, покрываемая зоной с особыми условиями использования территории, составляет "92" м², 59.01.2.861 - Проектирование и строительство вести в соответствии с Постановлением Правительства РФ от 24.02.2009 № 160 "О порядке установления охранных зон объектов электросетевого хозяйства и особых условий использования земельных участков, расположенных в границах таких зон";

Земельный участок частично расположен в границах зоны с особыми условиями использования территории: Охранная зона инженерных коммуникаций, ОХРАННАЯ ЗОНА КЛ 0,4кВ от ТП-4445, КЛ 0,4кВ от ТП-4477, КЛ 0,4кВ от ТП-4409, площадь земельного участка, покрываемая зоной с особыми условиями использования территории, составляет "35" м², 59.01.2.2076 - Проектирование и строительство вести в соответствии с Постановлением Правительства РФ от 24.02.2009 № 160 "О порядке установления охранных зон объектов электросетевого хозяйства и особых условий использования земельных участков, расположенных в границах таких зон";

Земельный участок частично расположен в границах зоны с особыми условиями использования территории: Охранная зона инженерных коммуникаций, ОХРАННАЯ ЗОНА ВЛ 0,4КВ ОТ КТП-4491, площадь земельного участка, покрываемая зоной с особыми условиями использования территории, составляет "39" м², 59.01.2.1599 - Проектирование и строительство вести в соответствии с Постановлением Правительства РФ от 24.02.2009 № 160 "О порядке установления охранных зон объектов электросетевого хозяйства и особых условий использования земельных участков, расположенных в границах таких зон";

Земельный участок частично расположен в границах зоны с особыми условиями использования территории: Охранная зона инженерных коммуникаций, Охранная зона КТП 4477, КТП 4491, КТП 4509, КТП 4524, входящих в состав ЭСК Подстанция 35/6кВ "Гайва" с линиями электропередачи и трансформаторными подстанциями, площадь земельного участка, покрываемая зоной с особыми условиями использования территории, составляет "276" м², 59:01-6.3144 - Проектирование и строительство вести в соответствии с Постановлением Правительства РФ от 24.02.2009 № 160 "О порядке установления охранных зон объектов электросетевого хозяйства и особых условий использования земельных участков, расположенных в границах таких зон";

Земельный участок частично расположен в границах зоны с особыми условиями использования территории: Охранная зона инженерных коммуникаций, Охранная зона ВЛ 0.4 кВ от КТП 4477, площадь земельного участка, покрываемая зоной с особыми условиями использования территории, составляет "130" м², 59:01-6.2287 - Проектирование и строительство вести в соответствии с Постановлением Правительства РФ от 24. 02. 2009 № 160 "О порядке установления охранных зон объектов электросетевого хозяйства и особых условий использования земельных участков, расположенных в границах таких зон";

Земельный участок частично расположен в границах зоны с особыми условиями использования территории: Охранная зона инженерных коммуникаций, Охранная зона тепловой трассы начало - тепловая камера ТК-44, конец - жилые дома по ул. Писарева,8 ; ул. Барнаульская, 3,4, 720; Вильямса, 9, 11, 13, 14а, 16а, 17, 18а, 19, 21, 21а, 23, 25, 27; здания по ул. Писарева, 4, ул. Вильямса, 5, протяженностью 1, площадь земельного участка, покрываемая зоной с особыми условиями

использования территории, составляет "688" м², 59:01-6.8316 - Проектирование и строительство вести в соответствии с Типовыми правилами охраны коммунальных тепловых сетей, утвержденные Приказом Министерства архитектуры, строительства и жилищно- коммунального хозяйства РФ от 17.08.1992 № 197;

Земельный участок полностью расположен в границах зоны с особыми условиями использования территории: Приаэродромная территория аэродрома аэропорта Большое Савино, 59.32.2.857 - Постановление Правительства РФ от 11.03.2010 № 138 "Об утверждении Федеральных правил использования воздушного пространства Российской Федерации": "Запрещается размещать в полосах воздушных подходов на удалении до 30 км, а вне полос воздушных подходов - до 15 км от контрольной точки аэродрома объекты выбросов (размещения) отходов, животноводческие фермы, скотобойни и другие объекты, способствующие привлечению и массовому скоплению птиц."

6. Информация о границах зон с особыми условиями использования территорий, если земельный участок полностью или частично расположен в границах таких зон:

Наименование зоны с особыми условиями использования территории с указанием объекта, в отношении которого установлена такая зона	Перечень координат характерных точек в системе координат, используемой для ведения Единого государственного реестра недвижимости		
	Обозначение (номер) характерной точки	X	Y
1	2	3	4
ОХРАННАЯ ЗОНА КЛ 35КВ Ф.ПС"ГАЙВА"-ТЭЦ-13 ЦЕПЬ 1,2, Ф.ПС"ГАЙВА"-ПС" НАГОРНАЯ", КЛ 6 КВ Ф.ТРАНЗИТ-3 ОТ ПС"ГАЙВА", Ф.№17 ОТ ПС"ГАЙВА", Ф.МЕХАНИЗАЦИЯ ОТ ПС"ГАЙВА", Ф.РНС-1 ОТ ПС"ГАЙВА", ПС"ГАЙВА"- БКТП 0416, ОТ БКТП 4401 ДО ОП.Ф.№10 ОТ ПС"ГАЙВА", Ф.РНС-2 ОТ ПС"ГАЙВА"	1	528389,17	2235896,65
	2	528394,33	2235895,41
	3	528394,59	2235895,14
	4	528388,69	2235872,93
	5	528388,8	2235871,35
	6	528390,19	2235870,88
	7	528397,6	2235870,98
	8	528397,58	2235871,75
	9	528403,64	2235871,9
	10	528402,94	2235873,05
	11	528390,76	2235872,88
	12	528396,63	2235894,62
	13	528396,54	2235895,99
	14	528395,38	2235897,22
	15	528389,64	2235898,6
	16	528389,27	2235898,69
	17	528382,99	2235898,13
ОХРАННАЯ ЗОНА КЛ 0,4кВ от ТП-4445, КЛ 0,4кВ от ТП-4477, КЛ 0,4кВ от ТП-4409	1	528389,17	2235896,65
	1	528374,9	2235897,4
	2	528374,18	2235897,34
	3	528370,88	2235900,16
	4	528373,78	2235895,39
	5	528375,49	2235896,43
	1	528374,9	2235897,4
1	528395,53	2235867,38	

	2	528397,68	2235867,27
	3	528397,65	2235868,4
	1	528395,53	2235867,38
	1	528402,56	2235871,88
	2	528402,97	2235871,89
	3	528403,45	2235872,23
	4	528403,98	2235873,38
	5	528403,72	2235875,04
	6	528402	2235876,4
	7	528393,8	2235881,36
	8	528392,88	2235881,27
	9	528393,06	2235879,28
	10	528393,33	2235879,31
	11	528400,86	2235874,75
	12	528401,86	2235873,96
	13	528401,91	2235873,67
	14	528401,85	2235873,55
	15	528401,52	2235873,3
	1	528402,56	2235871,88
Охранная зона КТП 4477, КТП 4491, КТП 4509, КТП 4524, входящих в состав ЭСК Подстанция 35/6кВ "Гайва" с линиями электропередачи и трансформаторными подстанциями	1	528388,65	2235867,73
	2	528397,68	2235867,27
	3	528397,58	2235871,75
	4	528403,84	2235871,91
	5	528403,84	2235864,31
	6	528412,11	2235864,27
	7	528407,98	2235882,23
	8	528386,46	2235877,27
Охранная зона газопровода среднего и низкого давления	1	528388,65	2235867,73
	1	528450,46	2235937,87
	2	528450,26	2235941,7
	3	528450,16	2235942,16
	4	528441,97	2235938,18
	5	528412,23	2235923,03
	6	528403,73	2235923,04
	7	528402,28	2235919,04
	8	528412,71	2235919,03
	9	528413,62	2235919,25
10	528443,73	2235934,59	
ОХРАННАЯ ЗОНА ВЛ 0,4КВ ОТ КТП-4491	1	528450,46	2235937,87
	1	528451,63	2235915,87
	2	528450,26	2235941,7
	3	528449,22	2235946,35
	4	528449,17	2235946,35
	5	528449,79	2235915,86
	1	528451,63	2235915,87

Охранная зона ВЛ 0.4 кВ от КТП 4477	1	528370,51	2235900,48
	2	528370,24	2235900,71
	3	528370,25	2235900,54
	1	528370,51	2235900,48
	1	528391,56	2235898,89
	2	528381,52	2235898
	3	528387,44	2235896,66
	4	528384,03	2235867,96
	5	528388,02	2235867,76
	6	528391,7	2235898,35
	1	528391,56	2235898,89
	Охранная зона тепловой трассы начало - тепловая камера ТК-44, конец - жилые дома по ул. Писарева, 8 ; ул. Барнаульская, 3,4, 720; Вильямса, 9, 11, 13, 14а, 16а, 17, 18а, 19, 21, 21а, 23, 25, 27; здания по ул. Писарева, 4, ул. Вильямса, 5, протяженностью 1	1	528429,73
2		528425,24	2235947,45
3		528403,78	2235923,17
4		528402,39	2235919,34
5		528403,13	2235919,12
1		528429,73	2235947,24
1		528454,38	2235864,05
2		528453,67	2235877,44
3		528452,56	2235885,81
4		528446,19	2235882,88
5		528416,57	2235883,94
6		528416,48	2235886,98
7		528407,44	2235886,85
8		528407,53	2235884,06
9		528395,07	2235884,35
10		528395,06	2235884,56
11		528394,31	2235899,14
12		528388,33	2235898,6
13		528389,07	2235884,13
14		528389,6	2235878,47
15	528413,7	2235877,92	
16	528413,7	2235878,03	
17	528447,2	2235876,78	
18	528449,01	2235864,07	
19	528453,38	2235864,05	
1	528454,38	2235864,05	

7. Информация о границах публичных сервитутов

Информация отсутствует

Обозначение (номер) характерной точки	Перечень координат характерных точек в системе координат, используемой для ведения Единого государственного реестра недвижимости	
	X	Y
-	-	-

8. Номер и (или) наименование элемента планировочной структуры, в границах которого расположен земельный участок

Зона размещения объектов капитального строительства

9. Информация о возможности подключения (технологического присоединения) объектов капитального строительства к сетям инженерно-технического обеспечения (за исключением сетей электроснабжения), определяемая с учетом программ комплексного развития систем коммунальной инфраструктуры поселения, муниципального округа, городского округа (при их наличии), в состав которой входят сведения о максимальной нагрузке в возможных точках подключения (технологического присоединения) к таким сетям, а также сведения об организации, представившей данную информацию

Технические условия подключения объекта к сетям инженерно-технического обеспечения: в соответствии с действующими техническими условиями эксплуатирующих организаций

10. Реквизиты нормативных правовых актов субъекта Российской Федерации, муниципальных правовых актов, устанавливающих требования к благоустройству территории

Решение Пермской городской Думы от 15.12.2020 № 277 "Об утверждении Правил благоустройства территории города Перми"

11. Информация о красных линиях:

Обозначение (номер) характерной точки	Перечень координат характерных точек в системе координат, используемой для ведения Единого государственного реестра недвижимости	
	X	Y
1	528454,62	2235859,05
2	528450,24	2235941,68
3	528448,08	2235951,38

Приложение (в случае, указанном в части 3.1 статьи 57.3 Градостроительного кодекса Российской Федерации)