

Архитектурная мастерская  
"БЮРО'82" ИП Симоненко А. В.

СРО-П-021-28082009

ООО "Специализированный застройщик  
"Атлант"

Гостинично-оздоровительный комплекс, расположенный по адресу: Республика Крым, г.  
Саки, ул. Морская

Проектная документация

Раздел 3. Объемно-планировочные и архитектурные решения

2023-18П - АР

Изм.	№ док.	Подп.	Дата
1	01-23		12.23

Архитектурная мастерская  
"БЮРО'82" ИП Симоненко А. В.

СРО-П-021-28082009

ООО "Специализированный застройщик  
"Атлант"

Гостинично-оздоровительный комплекс, расположенный по адресу: Республика Крым, г.  
Саки, ул. Морская

Проектная документация

Раздел 3. Объемно-планировочные и архитектурные решения

2023-18П - АР

Изм.	№ док.	Подп.	Дата
1	01-23		12.23

Руководитель мастерской





Симоненко А. В.

Главный инженер проекта

Медведев К.Е..

Разрешение		Обозначение		2023-18-П-АР.ТЧ	
01-23		Наименование объекта строительства		Гостинично-оздоровительный комплекс, расположенный по адресу: Республика Крым, г. Саки, ул. Морская	
Изм	Лист	Содержание изменения		Код	Примечание
1	6-7	В п. «а» п.п «Характеристики проектируемого здания» внесена информация о размещении техподполья по секциям		3	
2	10	В п. «а» п.п «Технико-экономические показатели» добавлены суммарная общая площадь здания (п.5) и суммарный строительный объем (п. 8)		4	



Согласовано  
Н. контр

Изм. внес	Винокуров		12.23	Архитектурная мастерская "Бюро'82" ИП Симоненко А.В.	Лист	Листов
Составил	Винокуров		12.23		1	
ГИП	Медведев		12.23			
Утв.						

№№	Обозначение	Наименование	Количество листов
1	2023 - 18П - АР.С	Содержание тома	1
2	2023 - 18П - АР.ТЧ	Текстовая часть	16
3	2023 - 18П - АР.ГЧ	Графическая часть	224

Инв. № подл.	Подпись и дата	Взам. инв. №	<b>2023 - 18П - АР.С</b>						Стадия	Лист	Листов
			Гостинично-оздоровительный комплекс, расположенный по адресу: Республика Крым, г. Саки, ул. Морская								
	Изм.	Кол.	Лис	№до	Подп	Дата					
	ГИП	Медведев				12.23					
	Разраб.	Горшонкова				12.23					
							<b>Содержание тома</b>		Архитектурная мастерская "БЮРО '82" ИП Симоненко А.В.		

<i>п.</i>	<i>Обозначение</i>	<i>Наименование</i>	<i>Примечание</i>
	<i>2023-18П-АР.ТЧ</i>	<i>Общие сведения</i>	
<i>а</i>	<i>2023-18П-АР.ТЧ</i>	<i>Описание внешнего вида объекта капитального строительства, описание и обоснование пространственной, планировочной и функциональной организации объекта капитального строительства.</i>	
<i>б</i>	<i>2023-18П-АР.ТЧ</i>	<i>Обоснование принятых объемно-пространственных и архитектурно-художественных решений, в том числе в части соблюдения предельных параметров разрешенного строительства объекта.</i>	
<i>б_1</i>	<i>2023-18П-АР.ТЧ</i>	<i>Обоснование принятых архитектурных решений в части обеспечения соответствия зданий, строений и сооружений установленным требованиям энергетической эффективности (за исключением зданий, строений, сооружений, на которые требования энергетической эффективности не распространяются);</i>	
<i>б_2</i>	<i>2023-18П-АР.ТЧ</i>	<i>Перечень мероприятий по обеспечению соблюдения установленных требований энергетической эффективности к архитектурным решениям, влияющим на энергетическую эффективность зданий, строений и сооружений (за исключением зданий, строений, сооружений, на которые требования энергетической эффективности не распространяются);</i>	
<i>б_3</i>	<i>2023-18П-АР.ТЧ</i>	<i>Описание и обоснование принятых архитектурных решений, направленных на повышение энергетической эффективности объекта капитального строительства;</i>	

						<b>2023 - 18П - АР.ТЧ</b>			
						<i>Гостинично-оздоровительный комплекс, расположенный по адресу: Республика Крым, г. Саки, ул. Морская</i>			
<i>Изм.</i>	<i>Кол.</i>	<i>Лист</i>	<i>№до</i>	<i>Подп</i>	<i>Дат</i>				
<i>ГИП</i>		<i>Медведев</i>			12.23	<i>Гостинично-оздоровительный комплекс</i>	<i>Стадия</i>	<i>Лист</i>	<i>Лист</i>
<i>Разраб.</i>		<i>Горшонкова</i>			12.23		<i>П</i>	<i>1</i>	<i>16</i>
						<b>Текстовая часть</b>			
						<i>Архитектурная мастерская "БЮРО'82" ИП Симоненко А.В.</i>			

в	2023-18П-АР.ТЧ	Описание и обоснование использованных композиционных приемов при оформлении фасадов и интерьеров объекта капитального строительства;	
г	2023-18П-АР.ТЧ	Описание и обоснование решений по отделке помещений основного, вспомогательного, обслуживающего и технического назначения.	
д	2023-18П-АР.ТЧ	Описание архитектурных решений, обеспечивающих естественное освещение помещений с постоянным пребыванием людей.	
д_1	2023-18П-АР.ТЧ	Результаты расчетов продолжительности инсоляции и коэффициента естественной освещенности;	
е	2023-18П-АР.ТЧ	Описание архитектурно-строительных мероприятий, обеспечивающих защиту помещений от шума, вибрации и другого воздействия.	
ж	2023-18П-АР.ТЧ	Описание решений по светоограждению объекта, обеспечивающих безопасность полета воздушных судов (при необходимости);	
з	2023-18П-АР.ТЧ	Описание и обоснование принятых объемно-планировочных решений объекта капитального строительства, обеспечивающих в том числе соблюдение санитарно-эпидемиологических требований;	
з_1	2023-18П-АР.ТЧ	Сведения о номенклатуре, компоновке и площадях основных производственных, экспериментальных, сборочных, ремонтных и иных цехов, а также лабораторий, складских и административно-бытовых помещений, иных помещений вспомогательного и обслуживающего назначения - для объектов производственного назначения;	
з_2	2023-18П-АР.ТЧ	Обоснование номенклатуры, компоновки и площадей помещений основного, вспомогательного, обслуживающего назначения и технического назначения - для объектов непроизводственного назначения;	

Взам. инв. №	
Подпись и дата	
Инв. № подл.	

Изм.	Колуч	Лист	№ док	Подп.	Дата

2023 - 18П - АР.ТЧ

Лист

2

### **Общие сведения**

*Проект гостинично-оздоровительного комплекса, расположен по адресу: Республика Крым, г. Саки, ул. Морская в границах земельного участка с кадастровым номером 90:21:010105:1565.*

*Местонахождение земельного участка: Республика Крым, г. Саки, ул. Морская.*

*Границы участка формируют:*

*с севера– земельный участок с кадастровым номером: 90:21:000000:686, по адресу: Республика Крым, городской округ Саки, г Саки, ул. Морская, 2, ВРИ: Санаторная деятельность;*

*с юга– земельный участок с кадастровым номером: 90:11:160301:296, по адресу: Республика Крым, г.о. Саки, г Саки, ул. Морская, з/у 2а, ВРИ: Санаторная деятельность;*

*с запада– земельный участок с кадастровым номером: 90:00:000000:2467, по адресу: Республика Крым, г Саки, ул. Морская, ВРИ: Земельные участки (территории) общего пользования;*

*с востока– межевание не проводилось.*

*В соответствии с правилами землепользования и застройки муниципального образования городской округ Саки Республики Крым, карты градостроительного зонирования, земельный участок располагается в зоне санитарно-курортного и туристического назначения Р-2. Зона застройки Р-2 выделена для обеспечения правовых условий формирования территории используемых и предназначенных для застройки гостиничного и туристического типа, допускается размещение объектов социального и культурно-бытового обслуживания населения, преимущественно местного значения, иных объектов согласно градостроительному регламенту.*

#### **Основными задачами проекта являются:**

- использование территории для капитального строительства гостинично-оздоровительного комплекса разрешенной этажности;*
- организация необходимой социально-бытовой сферы;*
- создание благоприятной среды для гостей комплекса.*

*Настоящий проект разработан в соответствии с требованиями Градостроительного кодекса РФ и других законодательных актов, с учетом действующих нормативов, инструкций, стандартов в области разработки градостроительной документации.*

Инф. № подл.	Площадь ш. участка	Взам. шифр. №							Лист
									3
Изм.	Колуч	Лист	№ док	Подп.	Дата	2023 – 18П – АР.ТЧ			

**При выполнении проекта использованы:**

- *Материалы топографических изысканий;*
- *СП 118.13330.2022 Общественные здания и сооружения СНИП 31-06-2009 (с Изменением N 1)*
- *СП 257.1325800.2020 Здания гостиниц. Правила проектирования*
- *СП 1.13130.2020 Системы противопожарной защиты. Эвакуационные пути и выходы*
- *СП 2.13130.2020 Системы противопожарной защиты. Обеспечение огнестойкости объектов защиты*
- *СП 4.13130.2013 Системы противопожарной защиты. Ограничение распространения пожара на объектах защиты. Требования к объемно-планировочным и конструктивным решениям (с Изменением N 1)*
- *СП 14.13330.2018 Строительство в сейсмических районах. Актуализированная редакция СНИП II-7-81\* (с Изменением N 2)*
- *СП 17.13330.2017 Кровли. Актуализированная редакция СНИП II-26-76 (с Изменениями N 1, 2)*
- *СП 23-102-2003 Естественное освещение жилых и общественных зданий*
- *СП 23-103-2003 Проектирование звукоизоляции ограждающих конструкций жилых и общественных зданий*
- *СП 50.13330.2012 Тепловая защита зданий. Актуализированная редакция СНИП 23-02-2003 (с Изменениями N 1, 2)*
- *СП 51.13330.2011 Защита от шума. Актуализированная редакция СНИП 23-03-2003 (с Изменениями N 1, 2, 3)*
- *СП 52.13330.2016 Естественное и искусственное освещение. Актуализированная редакция СНИП 23-05-95\* (с Изменениями N 1, 2)*
- *СП 59.13330.2020 Доступность зданий и сооружений для маломобильных групп населения СНИП 35-01-2001 (с Изменением N 1)*
- *СанПиН 2.1.3684-21 Санитарно-эпидемиологические требования к содержанию территорий городских и сельских поселений, к водным объектам, питьевой воде и питьевому водоснабжению, атмосферному воздуху, почвам, жилым помещениям, эксплуатации производственных, общественных помещений, организации и проведению санитарно-противоэпидемических (профилактических) мероприятий.*
- *ГОСТ Р 21.101-2020 Система проектной документации для строительства. Основные требования к проектной и рабочей документации*
- *ГОСТ Р 53254-2009 Техника пожарная. Лестницы пожарные наружные стационарные. Ограждения кровли. Общие технические требования. Методы испытаний (Переиздание)*
- *Постановление Правительства РФ от 16.02.2008 N 87 О составе разделов проектной документации и требованиях к их содержанию (с изменениями на 6 мая 2023 года)*
- *Региональные нормативы градостроительного проектирования Республики Крым и др.*
- *Постановление Правительства Российской Федерации от 28.05.2021 № 815 "Об утверждении перечня национальных стандартов и сводов правил (частей таких стандартов и сводов правил), в результате применения которых на обязательной основе обеспечивается соблюдение требований Федерального закона "Технический регламент о безопасности зданий и сооружений", и о признании утратившим силу постановления Правительства Российской Федерации от 4 июля 2020 г. № 985 (с изменениями на 20 мая 2022 года)*

Взам. инв. №	
Подпись и дата	
Инв. № подл.	

Изм.	Колуч	Лист	№ док	Подп.	Дата
------	-------	------	-------	-------	------



- Приказ от 02.04.2020 № 687 «Об утверждении перечня документов в области стандартизации, в результате применения которых на добровольной основе обеспечивается соблюдение требований ФЗ от 30.12.2009 № 384-ФЗ «ТР о безопасности зданий и сооружений» (с изменениями на 16 июня 2023 года).

Материалы проекта предоставлены в составе пояснительной записки (текстовая часть) и чертежей (графическая часть). Графическая часть проекта разработана в масштабе 1:200. Система координат местная, система высот Балтийская.

#### **Общие данные**

1. Уровень ответственности – нормальный
2. Степень огнестойкости – II
3. Класс конструктивной пожарной опасности здания – С0
4. Функциональная пожарная опасность здания:
  - Ф1.2 – здание гостиницы;
  - Ф3.1 – помещения коммерции;
  - Ф3.5 – помещения для посетителей организаций бытового и коммунального обслуживания с нерасчетным числом посадочных мест для посетителей;
  - Ф3.6 – физкультурно-оздоровительные комплексы и спортивно-тренировочные учреждения с помещениями без трибун для зрителей, бытовые помещения, бани;
5. Вид строительства – Капитальное строительство
6. Тип объекта:
  - Здание гостинично-оздоровительного комплекса – 03.02.001.005 Здания для временного проживания (гостиницы, отель и др.)
7. Расчётный срок службы здания – мин. 50 лет

Территория расположена на Южном берегу Крыма, южнее пгт. Прибрежное.

Расчетная сейсмическая интенсивность для района в баллах шкалы MSK-64 для средних грунтовых условий по карте ОСР-2015 В (объекты нормальной ответственности) – 7 баллов (приложение В, СП 14.13330.2018), по карте ОСР-2015 В (объекты нормальной ответственности) – 7 баллов (приложение В, СП 14.13330.2018).

Категория опасности по СП 115.13330.2016 оценивается как опасная.

Основными опасными процессами на площадке проектирования являются: сейсмичность, подтопление.

По совокупности факторов инженерно-геологических условий площадка предполагаемого строительства в соответствии с приложением Г СП 47.13330.2016 характеризуется III (средней) категорией сложности.

#### **а) Описание внешнего вида объекта капитального строительства, описание и обоснование пространственной, планировочной и функциональной организации объекта капитального строительства**

##### **Архитектурно-планировочные решения**

Проектируемый объект представляет собой здание гостинично-оздоровительного комплекса по адресу: Республика Крым, г. Саки, ул. Морская.

Зданием состоит из 17-ти секций (Секция А, Б, В, Г, Д, Е, Ж, И, К, Л, М, Н, П, Р, У, Ц, Ш). Секции А, Б, К, Л – имеют 9 этажей; секции В, Г, М, Н – имеют 12 этажей; секции Д, Е,

Взам. инв. №	
Подпись и дата	
Инв. № подл.	

Изм.	Колуч	Лист	№ док	Подп.	Дата	2023 – 18П – АР.ТЧ	Лист
							5

Р, У, Ж, И состоят из 16 этажей (в блоках Р, У планируется организация подвального помещения, отметка пола -3.000); секции П, Ц, Ш имеют 3 этажа; в секциях Ц, Ш так же планируется организация подвального помещения на отм. -3.000.

Архитектурно - планировочные решения приняты с соблюдением единых архитектурно-художественных принципов с общей сюжетной линией и пожеланий Заказчика - инвестора. Объект проектируется с соблюдением существующего контекста окружающей среды.

В здании разместились: 1, 2 и 3-х комнатные апартаменты, видовые террасы, коммерческие и технические помещения.

### Характеристики проектируемого здания:

Секция А имеет в плане прямоугольную форму с пристроенным сбоку объемом лестничной клетки. Размер в плане в осях 36 x 12,29 м. Высота здания от проектной отметки земли до наивысшей отметки конструктивного элемента здания (архитектурная) - 32,950 м. Количество этажей - 9. В осях 6а-12а/Ба-Га предусмотрено техподполье с отметкой пола -1.950.

Секция Б имеет в плане прямоугольную форму с пристроенным сбоку объемом лестничной клетки. Размер в плане в осях 36 x 12,29 м. Высота здания от проектной отметки земли до наивысшей отметки конструктивного элемента здания (архитектурная) - 32,950 м. Количество этажей - 9. В осях 1б-12б/Бб-Гб предусмотрено техподполье с отметкой пола -1.950.

Секция В имеет в плане пятиугольную форму с пристроенным сбоку объемом лестничной клетки. Размер в плане в осях 15,5 x 13,79 x 10,8 м. Высота здания от проектной отметки земли до наивысшей отметки конструктивного элемента здания (архитектурная) - 42,400 м. Количество этажей - 12. В осях 1в-9в/Вв-Гв предусмотрено техподполье с отметкой пола -1.950.

Секция Г имеет в плане прямоугольную форму. Размер в плане в осях 46,8 x 15,5 м. Высота здания от проектной отметки земли до наивысшей отметки конструктивного элемента здания (архитектурная) - 42,400 м. Количество этажей - 12. В осях 1г-14г/Аг-Дг предусмотрено техподполье с отметкой пола -1.950.

Секция Д имеет в плане прямоугольную форму с пристроенным сбоку объемом лестничной клетки. Размер в плане в осях 50,40 x 12,29 м. Высота здания от проектной отметки земли до наивысшей отметки конструктивного элемента здания (архитектурная) - 55,000 м. Количество этажей - 16. В осях 2д-15д/Бд-Дд предусмотрено техподполье с отметкой пола -1.950.

Секция Е имеет в плане прямоугольную форму с пристроенным сбоку объемом лестничной клетки. Размер в плане в осях 14,40 x 12,29 м. Высота здания от проектной отметки земли до наивысшей отметки конструктивного элемента здания (архитектурная) - 55,000 м. Количество этажей - 16. В осях 1е-5е/Бе-Ге предусмотрено техподполье с отметкой пола -1.950.

Секция Ж имеет в плане прямоугольную форму с пристроенным сбоку объемом лестничной клетки. Размер в плане в осях 50,40 x 12,29 м. Высота здания от проектной отметки земли до наивысшей отметки конструктивного элемента здания (архитектурная) - 55,000 м. Количество этажей - 16. В осях 1ж-14ж/Бж-Гж предусмотрено техподполье с отметкой пола -1.950.

Инва. № подл.	Подпись и дата	Взам. инв. №
---------------	----------------	--------------

1	7	-	01-23		12.23
Изм.	Колуч	Лист	№ док	Подп.	Дата

2023 - 18П - АР.ТЧ

Секция И имеет в плане прямоугольную форму с пристроенным сбоку объемом лестничной клетки. Размер в плане в осях 36,00 x 12,29 м. Высота здания от проектной отметки земли до наивысшей отметки конструктивного элемента здания (архитектурная) – 55,000 м. Количество этажей – 16. В осях 1и-11и/Аи-Ди предусмотрено техподполье с отметкой пола –1.950.

Секция К имеет в плане прямоугольную форму с пристроенным сбоку объемом лестничной клетки. Размер в плане в осях 36 x 12,29 м. Высота здания от проектной отметки земли до наивысшей отметки конструктивного элемента здания (архитектурная) – 32,950 м. Количество этажей – 9. В осях 1к-11к/Бк-Гк предусмотрено техподполье с отметкой пола –1.950.

Секция Л имеет в плане прямоугольную форму с пристроенным сбоку объемом лестничной клетки. Размер в плане в осях 36 x 12,29 м. Высота здания от проектной отметки земли до наивысшей отметки конструктивного элемента здания (архитектурная) – 32,950 м. Количество этажей – 9. В осях 1л-12л/Бл-Гл предусмотрено техподполье с отметкой пола –1.950.

Секция М имеет в плане пятиугольную форму с пристроенным сбоку объемом лестничной клетки. Размер в плане в осях 15,5 x 13,79 x 10,8 м. Высота здания от проектной отметки земли до наивысшей отметки конструктивного элемента здания (архитектурная) – 42,400 м. Количество этажей – 12. В осях 1м-9м/Бм-Гм предусмотрено техподполье с отметкой пола –1.950.

Секция Н имеет в плане прямоугольную форму. Размер в плане в осях 46,8 x 15,5 м. Высота здания от проектной отметки земли до наивысшей отметки конструктивного элемента здания (архитектурная) – 42,400 м. Количество этажей – 12. В осях 1н-14н/Ан-Дн предусмотрено техподполье с отметкой пола –1.950.

Секция П имеет в плане сложную форму с пристроенным сбоку объемом лестничной клетки. Размер в плане в осях 34,55x11,50 м. Высота здания от проектной отметки земли до наивысшей отметки конструктивного элемента здания (архитектурная) – 10,200 м. Количество этажей – 3. Количество этажей – 12. В осях 1п-6п/Ап-Гп предусмотрено техподполье с отметкой пола –1.950.

Секция Р имеет в плане сложную форму. Размер в плане в осях 14,00x 21,09 м. Высота здания от проектной отметки земли до наивысшей отметки конструктивного элемента здания (архитектурная) – 55,000 м. Количество этажей – 17. Количество этажей – 12. В осях 1р-7р/Ар-Гр предусмотрен подвал с отметкой пола –3.000.

Секция У имеет в плане сложную форму. Размер в плане в осях 14,40x 21,10 м. Высота здания от проектной отметки земли до наивысшей отметки конструктивного элемента здания (архитектурная) – 55,000 м. Количество этажей – 17. В осях 1у-6у/Ау-Гу предусмотрен подвал с отметкой пола –3.000.

Секция Ц имеет в плане сложную форму с пристроенным сбоку объемом лестничной клетки. Размер в плане в осях 49.920x22,420 м. Высота здания от проектной отметки земли до наивысшей отметки конструктивного элемента здания (архитектурная) – 10,200 м. Количество этажей – 4. В осях 1ц-8ц/Ац-Кц предусмотрен подвал с отметкой пола –3.000.

Секция Ш имеет в плане сложную форму с пристроенным сбоку объемом лестничной клетки. Размер в плане в осях 17,30 x 18,60 м. Высота здания от проектной отметки земли до наивысшей отметки конструктивного элемента здания

Инва. № подл.	Взам. инв. №
	Подпись и дата

1	9	-	01-23		12.23
Изм.	Колуч	Лист	№ док	Подп.	Дата

2023 – 18П – АР.ТЧ

(архитектурная) – 10,200 м. Количество этажей – 4. В осях 1ш–4ш/Аш–Жш предусмотрен подвал с отметкой пола –3.000.

Высота здания (архитектурная) от проектной отметки земли до наивысшей отметки конструктивного элемента здания – 55.000 м.

За отм. 0.000 = +2,300 принята отметка чистого пола 1-го этажа.

#### Лестницы

Лестницами оснащена каждая секция, в общей сложности их насчитывается 20 шт. Количество лестниц– Габариты– 4,36 x 3м (ширина марша 1,2м, за исключением секций Р и У, в которых ширина марша – 1,35м). Выход на плоскую кровлю осуществляется по маршевой лестнице типа Н1 и Н2. Габариты ЛК Н1 – 5.85мх3м габариты Н2 – 2.73мх6.910м и 3мх6.910м.

#### Лифты

В комплексе апартаментов предусматриваются 16 лифтов– 1,8 x 1,8м (10 шт.) общего пользования и 1,8 x 2,7м (4 шт) с возможностью использования для пожарных подразделений. Также есть 2 лифта 1,8 x 1,8м, ведущие до пентхаусов на верхних этажах и ресторана. Количество грузовых лифтов– 1 шт.

#### Коридоры

Ширина коридоров – от 2,210 м. Длина коридоров варьируется от 14,11 до 35,71 м в зависимости от секций. Отделку путей эвакуации жилой части здания необходимо выполнить из негорючих материалов.

В здании применяется плоская кровля нескольких типов.

Конструкция **неэксплуатируемой кровли 1 типа** состоит из следующих слоёв:

- 1) Гидроизоляционный слой – ПВХ мембрана – 1мм;
- 2) Токопроводящий материал – контролит с плотностью 100 гр/м.кв. (диагностики герметичности гидроизоляции);
- 3) Стеклохолст (геотекстиль) с плотностью 200 гр/м.кв;
- 4) Ц/п стяжка М200 – 50 мм;
- 5) Плёнка гидроизоляционная;
- 6) Уклонообразующий слой утеплителя  $\text{tip}$  10 мм,  $\text{тах}$  240 мм;
- 7) Теплоизоляция – 100 мм;
- 8) Пароизоляция – до 4 мм;
- 9) Ж/б плита перекрытия – 200 мм

Конструкция **неэксплуатируемой кровли 2 типа** состоит из следующих слоёв:

- 1) Балластный слой – гравий
- 2) Стеклохолст (геотекстиль) с плотностью 200 гр/м.кв
- 3) Гидроизоляционный слой – ПВХ мембрана – 1мм
- 4) Токопроводящий материал – контролит с плотностью 100 гр/м.кв (диагностики герметичности гидроизоляции)
- 5) Стеклохолст (геотекстиль) с плотностью 200 гр/м.кв
- 6) Ц/п стяжка М200 – 50 мм
- 7) Плёнка гидроизоляционная
- 8) Уклонообразующий слой утеплителя  $\text{tip}$  10 мм,  $\text{тах}$  240 мм;
- 9) Теплоизоляция – 100 мм;
- 10) Пароизоляция – до 4 мм;
- 11) Ж/б плита перекрытия – 200 мм

Конструкция **эксплуатируемой кровли** состоит из следующих слоёв:

- 1) Эксплуатируемое покрытие – тротуарная плитка – 60 мм
- 2) Песчаная подготовка – 50 мм

Инва. № подл.	Взам. инв. №
Подпись и дата	

1	1	-	01-23		12.23
Изм.	Колуч	Лист	№ док	Подп.	Дата

2023 – 18П – АР.ТЧ

Лист
8

- 3) Дренажный слой – профилированная мембрана
- 4) Гидроизоляционный слой – ПВХ мембрана – 1 мм
- 5) Токопроводящий материал – контролит с плотностью 100 гр/м.кв  
(диагностики герметичности гидроизоляции)
- 6) Стеклохолст (геотекстиль) с плотностью 200 гр/м.кв
- 7) Ц/п стяжка М200 – 50 мм
- 8) Плёнка гидроизоляционная
- 9) Уклонообразующий слой утеплителя  $\text{min}$  10 мм,  $\text{max}$  240 мм;
- 10) Теплоизоляция – 100 мм;
- 11) Пароизоляция – до 4 мм;
- 12) Ж/б плита перекрытия – 200 мм

Конструкция **наружных стен** здания состоит из следующих слоёв:

- 1) Внутренняя отделка – 20 мм
- 2) Газобетон/железобетон – 250 мм
- 3) Утеплитель минеральная вата – 100 мм
- 4) Наружная отделка – 20 мм

Инв. № подл.	Подпись и дата	Взам. инв. №							Лист
Изм.	Кол.уч	Лист	№ док	Подп.	Дата	2023 – 18П – АР.ТЧ			9

Технико-экономические показатели

№	Наименование	Ед. изм.	Показатели по проекту	Примечания
1	Площадь участка	м <sup>2</sup>	49717	
2	Коэффициент застройки	коэф.	0,22	
3	Коэффициент использования территории	коэф.	0,54	
4	Площадь застройки	м <sup>2</sup>	10 945,237	
5	Общая площадь здания, в т.ч		84509,64	
5.1	Надземная часть	м <sup>2</sup>	82903,65	
5.2	Подземная часть	м <sup>2</sup>	1605,99	
6	Площадь водного зеркала	м <sup>2</sup>	752,047	
7	Расчётная площадь, в т.ч.	м <sup>2</sup>	33219,8	
7.1	Расчётная площадь апартаментов	м <sup>2</sup>	27098,13	
7.2	Расчётная площадь коммерческих помещений	м <sup>2</sup>	6121,67	
8	Строительный объём, в т.ч.:		255773,48	
	Ниже отм. 0,000	м <sup>3</sup>	6148,79	
	Выше отм. 0,000	м <sup>3</sup>	249 624,69	
9	Кол-во этажей	эт.	17	
10	Этажность здания	эт.	16	
11	Высота здания пожарно-техническая	м	49,2	
12	Высота здания архитектурная	м	55	
13	Кол-во лифтов, в т.ч.	шт.	16	
13.1	Кол-во пассажирских лифтов	шт.	12	
13.2	Кол-во лифтов для пожарных подразделений	шт.	4	
14	Кол-во грузовых лифтов	шт.	1	
15	Общая площадь апартаментов (с учетом летних помещений при коэф-те 1)	м <sup>2</sup>	48322,59	
16	Общая площадь апартаментов (без летних помещений)	м <sup>2</sup>	36588,50	
17	Количество апартаментов	шт.	1238	
17.1	В т.ч. для МГН М4	шт.	6	
18	Кол-во помещений апартаментов	шт.	4696	
19	Общее число жителей апартаментов (35м <sup>2</sup> на чел. Но не меньше 1 чел. на апар.)	чел.	1443	
20	Общая площадь ком-их пом-й (с учетом летних пом-й при коэф-те 1) в т.ч.:	м <sup>2</sup>	6121,33	
21	Кол-во коммерческих помещений	шт.	41	
22	Общая площадь служебных помещений	м <sup>2</sup>	618,99	
23	Кол-во служебных помещений	шт.	33	
24	Общая площадь технических помещений	м <sup>2</sup>	2596,79	
25	Кол-во технических помещений	шт.	18	

Инв. № подл.	Взам. инв. №
	Подпись и дата

1	2	-	01-23	<i>Виняцкий</i>	12.23
Изм.	Колуч	Лист	№ док	Подп.	Дата

2023 - 18П - АР.ТЧ

Лист

10

26	Общая площадь помещений общего пользования	м <sup>2</sup>	21371,49	
27	Кол-во помещений общего пользования	шт.	820	
28	Площадь нежилых помещений (включая апартаменты)	м <sup>2</sup>	79031,19	
29	Кол-во нежилых помещений (включая апартаменты)	шт.	5608	
30	Площадь эксплуатируемой кровли (общественная территория)	м <sup>2</sup>	1814,36	

**Мероприятия по обеспечению жизнедеятельности инвалидов и маломобильных групп населения (МГН)**

Проектом предусмотрены мероприятия по обеспечению доступности зданий и сооружений для маломобильных групп населения.

Входные группы выполнены в одном уровне с отметкой этажа без перепада высот.

Входные площадки имеют навесы и водоотвод. Поверхность выполнена из нескользящих при намокании материалов и имеет поперечный уклон 1-2%. Дренажные и водосборные решетки при входах устанавливаются заподлицо с поверхностью пола. Ширина проветров их ячеек не превышает 0,013м.

В комплексе апартаментов на каждом этаже в лифтовом холле, а также в отдельном помещении, вход в который идет через воздушную зону лестницы типа Н1 предусмотрена пожаробезопасная зона для МГН либо непосредственный выход наружу. Габариты зоны позволяют совершить разворот на 180 градусов и составляют 2,56 м. кв.

**Противопожарные мероприятия.**

Предел огнестойкости узлов примыкания и крепления наружных навесных стен (в том числе светопрозрачных) к перекрытиям предусмотрен не менее требуемого предела огнестойкости примыкающего перекрытия и оцениваться по признаку потери целостности (E) и теплоизолирующей способности (I) для узла примыкания, а для узла крепления – по потере несущей способности (R). Покрытие кровли здания предусмотрено из материалов групп горючести (НГ).

Перегородки, отделяющие общие коридоры от жилых помещений должны быть предусмотрены с пределом огнестойкости не менее EI 60. В дверных проемах выходов из апартаментов устанавливаются двери без предела огнестойкости.

**Эвакуация**

Двери эвакуационных выходов и другие двери на путях эвакуации открываются по направлению выхода из здания.

Каждый апартамент имеет эвакуационный выход на лестничную клетку типа Н1 или Н2, а также в помещение зоны безопасности. Для отделки помещений на путях эвакуации используются негорючие и трудногорючие материалы.

**б) Обоснование принятых объемно-пространственных и архитектурно-художественных решений, в том числе в части соблюдения предельных параметров разрешенного строительства объекта капитального строительства.**

Параметры строительства комплекса апартаментов удовлетворяют требованиям выданного ГПЗУ № Ру 91-3-01-0-00-2023-0385 от 28.12.2023 г. Планировочные решения и состав помещений регламентировались заданием на проектирование от заказчика.

Взам. инв. №	
Подпись и дата	
Инв. № подл.	

Изм.	Колуч	Лист	№ док	Подп.	Дата	2023 – 18П – АР.ТЧ	Лист 11

*Обоснование этажности секций здания устанавливается согласно СП 118.13330.2022 **Общественные здания и сооружения**.*

*Все апартаменты обеспечены горизонтальным сквозным или угловым проветриванием в пределах площади номера, а также вертикальным проветриванием через шахты в соответствии с требованиями СП 60.13330.2020. Поступление наружного воздуха в помещения предусматривается через окна с функцией микропроветривания. Для апартаментов и помещений, в которых при температуре наружного воздуха 5 °С не обеспечивается удаление нормируемого расхода воздуха, предусматривается механическая вытяжная вентиляция в с/у.*

*В соответствии с договором на проектирование мусоропровод в здании предусматривать не требуется. Все обязанности по организации вывоза мусора берет на себя заказчик.*

***δ\_1) Обоснование принятых архитектурных решений в части обеспечения соответствия зданий, строений и сооружений установленным требованиям энергетической эффективности (за исключением зданий, строений, сооружений, на которые требования энергетической эффективности не распространяются).***

*При выполнении работ по проектированию использованы действующие нормативные правовые акты, государственные стандарты, строительные нормы и правила, технические регламенты.*

*Архитектурные решения гостинично-оздоровительного комплекса выполнены с учетом и в соответствии с требованиями энергетической эффективности предъявляемых к общественным зданиям.*

*Простой в плане, лаконичный объем здания совместно с применением высокотехнологичных и энергоэффективных ограждающих конструкций позволяет максимально экономить на энергопотреблении и снизить теплопотери здания. Архитектурные решения выполнены в увязке с разделами: электроснабжение и отопление и вентиляция, в которых заложены самые современные решения по инженерному оборудованию и технологическому энергоэффективности.*

***δ\_2) Перечень мероприятий по обеспечению соблюдения установленных требований энергетической эффективности к архитектурным решениям, влияющим на энергетическую эффективность зданий, строений и сооружений (за исключением зданий, строений, сооружений, на которые требования энергетической эффективности не распространяются).***

*Требования энергетической эффективности к архитектурным решениям достигается за счет применения современных и высококачественных материалов и изделий в ограждающих конструкциях. Ограждающие конструкции требованиям СП 50 13330.2012 «Тепловая защита зданий».*

- 1. Возводимые наружные стены здания выполнены из газобетонных блоков и железобетона толщиной – 250 мм. Теплоизоляция наружных стен минеральными плитами толщиной 100 мм.*
- 2. Кровля плоская утепленная с внутренним организованным водостоком. В качестве утепления кровли используется утеплитель толщиной 100 мм.*
- 3. Повышению энергетической эффективности способствует устройство энергоэффективных систем освещения (применение осветительных устройств в здании) – установка датчиков движения, применение энергоэффективных ламп.*

Взам. инв. №	
Подпись и дата	
Инв. № подл.	

Изм.	Колуч	Лист	№ док	Подп.	Дата
------	-------	------	-------	-------	------



4. Для учета расхода воды и электроэнергии устанавливаются приборы учета.
5. Проведены мероприятий по повышению энергоэффективности объектов наружного освещения, в том числе направленных на замену светильников уличного освещения на энергоэффективные, установку светодиодных ламп.

**б\_3) Описание и обоснование принятых архитектурных решений, направленных на повышение энергетической эффективности объекта капитального строительства**

В целях достижения оптимальных технико-экономических характеристик зданий и дальнейшего сокращения удельного расхода энергии на отопление проектом предусмотрено:

- наиболее компактные объемно-планировочные решения здания;
- ориентация здания и помещений в нем по отношению к сторонам света с учетом преобладающих направлений холодного ветра и потоков солнечной радиации;
- установка доводчиков на входных дверях и уплотнение притворов;
- требуемое по расчету утепление наружных ограждающих конструкций с учетом удельного показателя расхода тепловой энергии на отопление;
- в качестве утеплителя ограждающих конструкций здания используются эффективные теплоизоляционные материалы с низким коэффициентом теплопроводности;
- приведенное сопротивление теплопередаче и воздухопроницаемость ограждающих конструкций, не ниже требуемых по СП 50.13330.2012 «Тепловая защита зданий»;
- применение радиаторов секционного типа с установкой терморегуляторов.

**в) Описание и обоснование использованных композиционных приемов при оформлении фасадов и интерьеров объекта капитального строительства**

Наружная отделка комплекса предусматривает несколько принципов архитектурно художественного оформления здания. Колористическое решение выполнено в сочетании с цветом существующей окружающей застройки.

**Наружная отделка**

Снаружи здание отделано штукатуркой под покраску (RAL 1013, RAL 1014, RAL 1015, RAL 7004, RAL 7032, RAL 7035, RAL 7038, RAL 9001, RAL 9002, RAL 9003, RAL 9016, RAL 9018). Ограждение балконов выполнено при помощи стекла.

**Двери и окна**

Входные двери – алюминиевые, остеклённая на всю высоту, распашного типа, с замком, с доводчиком;

Входные двери (балконов апартаментов) – алюминиевые, остеклённые на всю высоту, раздвижного типа.

Входные двери (коммерции) – алюминиевые, остеклённые на всю высоту, распашного типа, с замком, с доводчиком.

Окна в здании выполнены в виде витражного остекления на всю высоту помещений из алюминиевого профиля в уровне 1-го этажа. В галереях окна из алюминиевого профиля высотой 2,4 м, шириной от 1,9 м до 3,6 м. В помещениях БКФН окна выполнены в виде витражного остекления на всю высоту помещений из алюминиевого профиля.

**Водоотвод**

Водоотвод в здании апартаментов организованный, внутренний в

Взам. инв. №	
Подпись и дата	
Инв. № подл.	

Изм.	Колуч	Лист	№ док	Подп.	Дата	2023 – 18П – АР.ТЧ	Лист
							13

водосточные воронки (для кровли) или трапы (для балконов). По периметру здания предусмотрена отсыпка гравием, в качестве отмостки.

Водоотвод со стилобатной части внутренних и при помощи естественного стока. Вода при водоотведении в дальнейшем поступает в внутриплощадочную сеть ливневой канализации, далее через фильтр колодец, попадает в централизованную сеть.

Декоративно-художественная и цветовая отделка разрабатываются по отдельному дизайн-проекту.

**г) Описание и обоснование решений по отделке помещений основного, вспомогательного, обслуживающего и технического назначения.**

Все внутренние стены МОП в комплексе апартаментов оштукатуриваются гипсовой штукатуркой, финишная отделка полов предусматривается отдельным разделом Дизайн интерьера.

Отделка МОПов предчистовая, включает в себя цементную стяжку полов и штукатурку стен. Конечная отделка будет выполнена в соответствии с дизайн-проектом интерьера.

Технические помещения отделку не предусматривают.

**д) Описание архитектурных решений, обеспечивающих естественное освещение помещений с постоянным пребыванием людей.**

Инсоляция помещений соответствует требованиям СП 52.13330.2016 Естественное и искусственное освещение. Актуализированная редакция СНиП 23-05-95\* (с Изменениями N 1, 2).

Здания ориентированы продольными фасадами на все стороны света. Естественное освещение предусмотрено во всех помещениях с постоянным пребыванием людей. Все помещения с постоянным пребыванием людей имеют естественное освещение через оконные проёмы. Соотношение площади световых проёмов этих помещений к площади пола составляет не менее 1:8.

**д\_1) Результаты расчетов продолжительности инсоляции и коэффициента естественной освещенности**

В отношении гостиниц требования к обеспечению продолжительности инсоляции отсутствуют (п. 7.9 СП 118.13330.2022)

Проектируемый объект относится к 5 группе административных районов по ресурсам светового климата и удовлетворяет требованию КЕО<sup>Эж</sup> не менее 0,5% для номеров гостинично-оздоровительного комплекса при доковом свете (в соответствии с СанПиН 1.2.3685 и приложением Л СП 52.13330.2016), согласно результатам расчета.

**е) Описание архитектурно-строительных мероприятий, обеспечивающих защиту помещений от шума, вибрации и другого воздействия.**

Защита помещений от шума, пыли, температурных воздействий обеспечивается многослойной конструкцией стен с расчетным утеплением и заполнением оконных проемов витражным остеклением. Стены между жилых помещений выполнены из газобетона, уложенного на клей YTONG /железобетона толщиной 250 мм с последующей предчистовой отделкой. Ориентировочный расчет

Взам. инв. №	
Подпись и дата	
Инв. № подл.	

Изм.	Колуч	Лист	№ док	Подп.	Дата
------	-------	------	-------	-------	------

индекса изоляции воздушного шума конструкции стены – 55дБ см. отчет по звукоизоляции блоков YTONG. Допускается применения материала стен аналогичного по своим характеристикам. В целях сохранения звукоизоляционных характеристик стен между апартаментами необходимо устанавливать накладные дозовые коробки.

Для обеспечения допустимого уровня шума все санитарные приборы и трубопроводы, примыкающие непосредственно к стенам и перегородкам, ограждающим жилые комнаты, устанавливаются на пол.

В полах помещений апартаментов предусмотрена стяжка цементно-песчаная по звукоизоляционной упругой подложке, что обеспечивает защиту помещений от ударного шума. От воздушного шума защиту помещений обеспечивает перекрытие, работающее совместно со стяжкой.

Согласно п.1.6 СП 23-103-2003 расчет влияния шума является предварительной оценкой ожидаемого уровня шума. Окончательная оценка звукоизоляции конструкций должна производиться на основании натурных испытаний по ГОСТ 27296-2012. В случае несоответствия результата натурных испытаний расчетному, в проект необходимо внести изменения в части повышения звуковой комфортности.

**ж) Описание решений по светоограждению объекта, обеспечивающих безопасность полета воздушных судов (при необходимости)**

В связи с высотой проектируемого здания более 45 м, проектными решениями предусмотреть устройство светоограждения, обеспечивающего безопасность полета воздушных судов в соответствии с Приказом Федеральной авионавигационной службы от 28 ноября 2007 г. N 119.

**з) Описание и обоснование принятых объемно-планировочных решений объекта капитального строительства, обеспечивающих в том числе соблюдение санитарно-эпидемиологических требований**

В проектной документации учтены требования СанПиН 1.2.3685-21:

- помещения с постоянным пребыванием людей обеспечены достаточным естественным освещением через оконные проемы;
- в отделке строительных конструкций зданий приняты материалы, предотвращающие сорбцию агрессивных веществ.

Для обеспечения выполнения санитарно-эпидемиологических требований в проектной документации проектируемых зданий и сооружений предусмотрено устройство систем водоснабжения, канализации, энергоснабжения в соответствии с национальными стандартами и сводами правил, в результате применения которых обеспечивается соблюдение требований Технического регламента о безопасности зданий и сооружений.

В помещениях запроектированы общеобменные системы вентиляции с механическим и естественным побуждением.

Системы отопления и вентиляции обеспечивают нормируемые параметры микроклимата в помещениях. Предусматривается узел управления системами теплоснабжения с приборами контроля и учета тепла.

Водоснабжение проектируемого объекта для хозяйственно-питьевых, противопожарных и производственных нужд предусматривается от существующих

Инв. № подл.	
Подпись и дата	
Взам. инв. №	

Изм.	Колуч	Лист	№ док	Подп.	Дата	2023 – 18П – АР.ТЧ	Лист
							15

сетей. Качество питьевой воды по техническим условиям заказчика соответствует требованиям СанПиН 2.1.3684-21.

Проектом предусматривается защита от грызунов:

- 1.) Металлические входные двери выполняются с металлическими порогами;
- 2.) Запроектированы устройства, обеспечивающие самостоятельное закрывание дверей (с доводчиками);
- 3.) При герметизации проходов коммуникаций в перекрытиях и стенах устанавливается металлическая сетка;
- 4.) В местах выходов вентиляционных отверстий и стока вод устанавливаются металлические сетки;
- 5.) Конструкции полов во всех помещениях выполнены без пустот.

Проектом предусматривается защита от синантропных членистоногих:

- 1.) Устройство автономных вентиляционных систем;
- 2.) Герметизация швов и стыков плит и межэтажных перекрытий, мест ввода и прохождения электропроводки, санитарно-технических и других коммуникаций через перекрытия, стены и другие ограждения.

**з\_1) Сведения о номенклатуре, компоновке и площадях основных производственных, экспериментальных, сборочных, ремонтных и иных цехов, а также лабораторий, складских и административно-бытовых помещений, иных помещений вспомогательного и обслуживающего назначения – для объектов производственного назначения**

Объект строительства не предусматривает строительство зданий производственного назначения.

**з\_2) Обоснование номенклатуры, компоновки и площадей помещений основного, вспомогательного, обслуживающего назначения и технического назначения – для объектов непроизводственного назначения**

Проектируемое здание является объектом гостиничного обслуживания.

Номенклатура, компоновка и площади здания обусловлены функциональным назначением здания. Планировочные решения по каждому помещению различного назначения соответствуют действующим правилам и нормам СП 118.13330.2022 *Общественные здания и сооружения* СНиП 31-06-2009 (с Изменением N 1) и СП 257.1325800.2020 *Здания гостиниц. Правила проектирования*.

Планировочные решения и состав помещений регламентировались заданием на проектирование (Приложение №1) к договору № 01/10/23 от 01.10.2023г.

Инд. № подл.	Взам. инв. №
Подпись и дата	

Изм.	Колуч	Лист	№ док	Подп.	Дата
------	-------	------	-------	-------	------

Номер помеще- ния	Наименование	Площадь, м <sup>2</sup>	Кат. помещения
МОП			
А.М.1	ЛК	17,57	
		17,57	
Технические помещения			
А.Т.1	Техническое подполье	39,66	
		39,66	

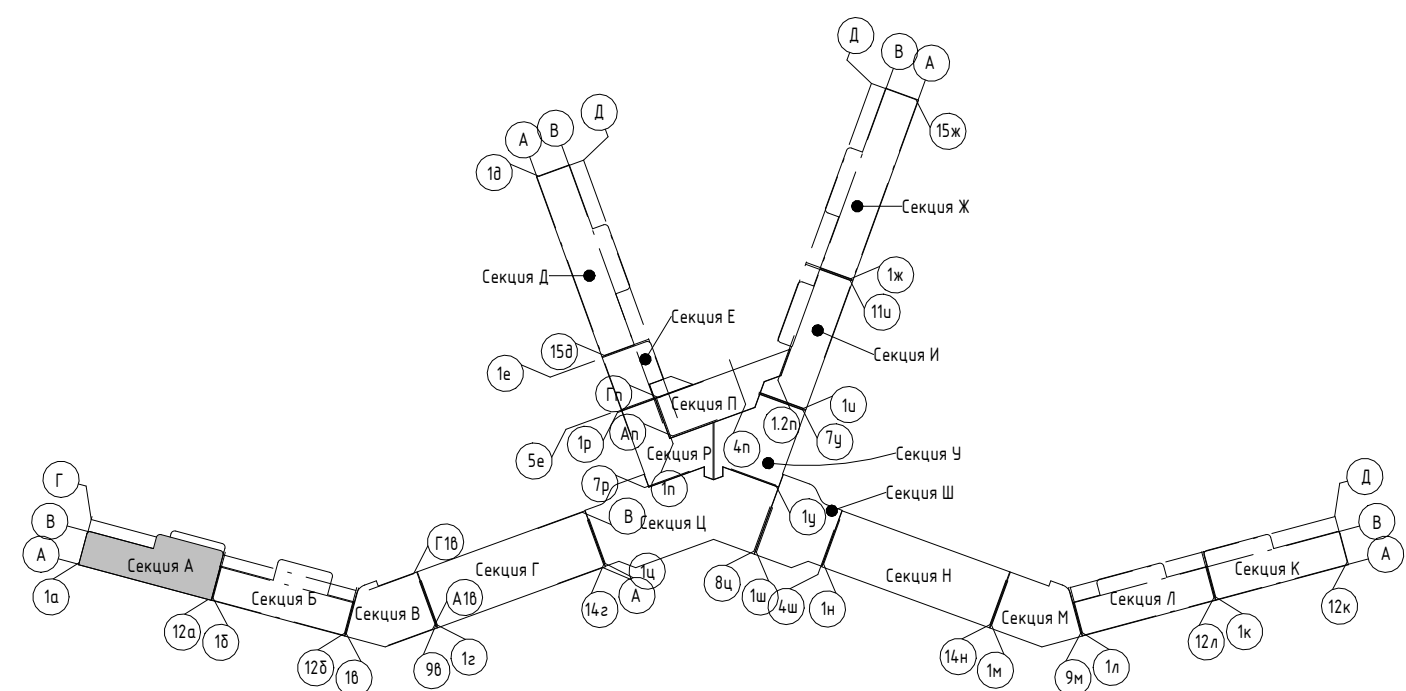
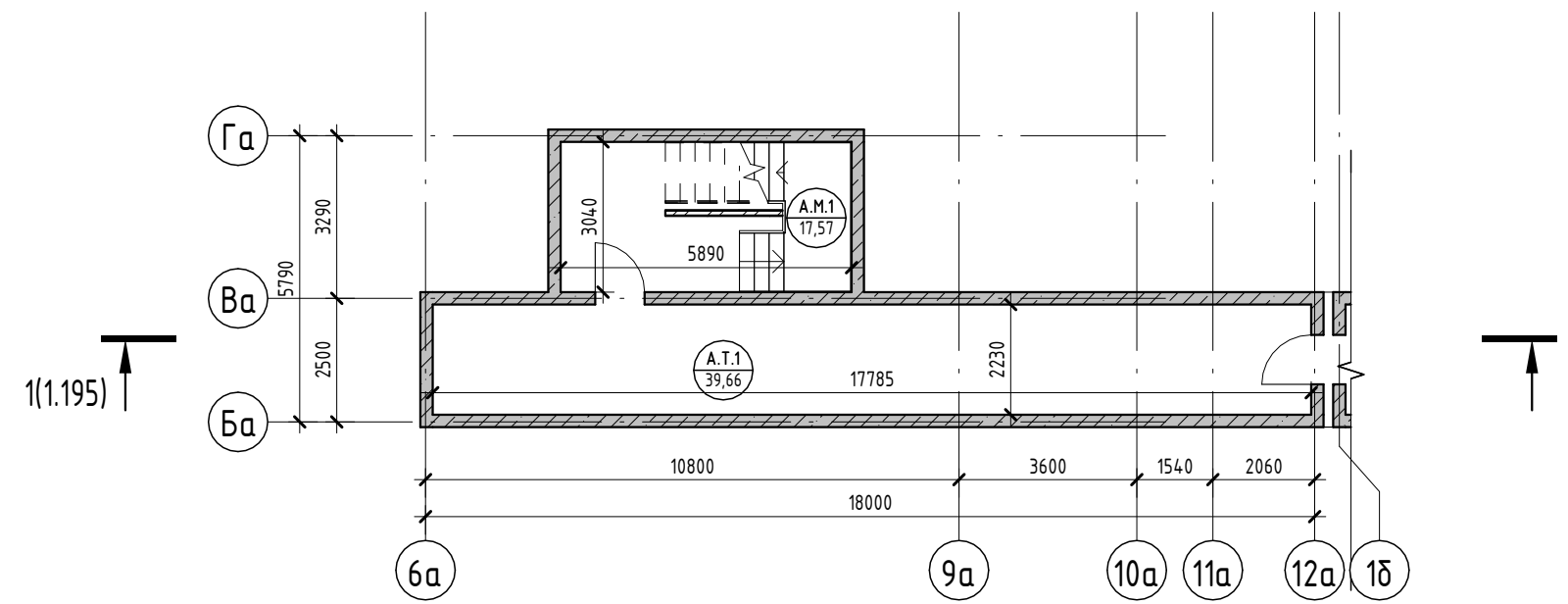

Условные обозначения

- Номер апартаменты — 101
- Количество комнат — 84,20
- Индекс апартаменты — 130000
- Площадь квартиры
- Общая площадь квартиры
- Номер апартаменты/ тип помещения — 101.101
- Номер помещения — 101.22
- Площадь помещения
- R700 — Зона безопасности МГН с возможностью разворота
- 100 — Внутренние перегородки:
  - Блок газобетонный - 100 мм
- 250 — Стена внутренняя (между апартаментами):
  - Блок газобетонный - 250 мм
- 250 — Несущие вертикальные конструкции:
  - Железобетон - 250 мм
- 20 — Стена наружная:
  - Штукатурка (наружная) - 20 мм
  - Утеплитель - 100 мм
  - Блок газобетонный D600 - 250 мм
  - Штукатурка (внутренняя) - 20 мм

2023-18П - АР.ГЧ

Гостинично-оздоровительный комплекс, расположенный по адресу: Республика Крым, г. Саки, ул. Морская

Изм.	Колуч.	Лист	№ док.	Подпись	Дата	Секция А	Стадия	Лист	Листов
Разраб.	Калинин В.			<i>[Signature]</i>	12.23		План технического пространства на отм -1.950	П	1.0
Разраб.	Скирда А.			<i>[Signature]</i>	12.23				
Проверил	Винокуров Н. С.			<i>[Signature]</i>	12.23				
Н. контр.	Винокуров Н. С.			<i>[Signature]</i>	12.23				

Архитектурная мастерская "БЮРО '82" ИП Симоненко А. В.

Создано

Взам. инв. №

Подп. и дата

Инв. № подл.

Экспликация помещений

Номер помеще- ния	Наименование	Площадь, м <sup>2</sup>	Кат. помещения
Коммерция			
А.К.1	Коммерция	112,86	
А.К.2	Коммерция	125,40	
		238,26	
МОП			
А.М.2	Коридор	70,93	
А.М.3	Тамбур	7,14	
А.М.4	Колясочная	5,70	
А.М.5	ЛК	21,63	
		105,40	

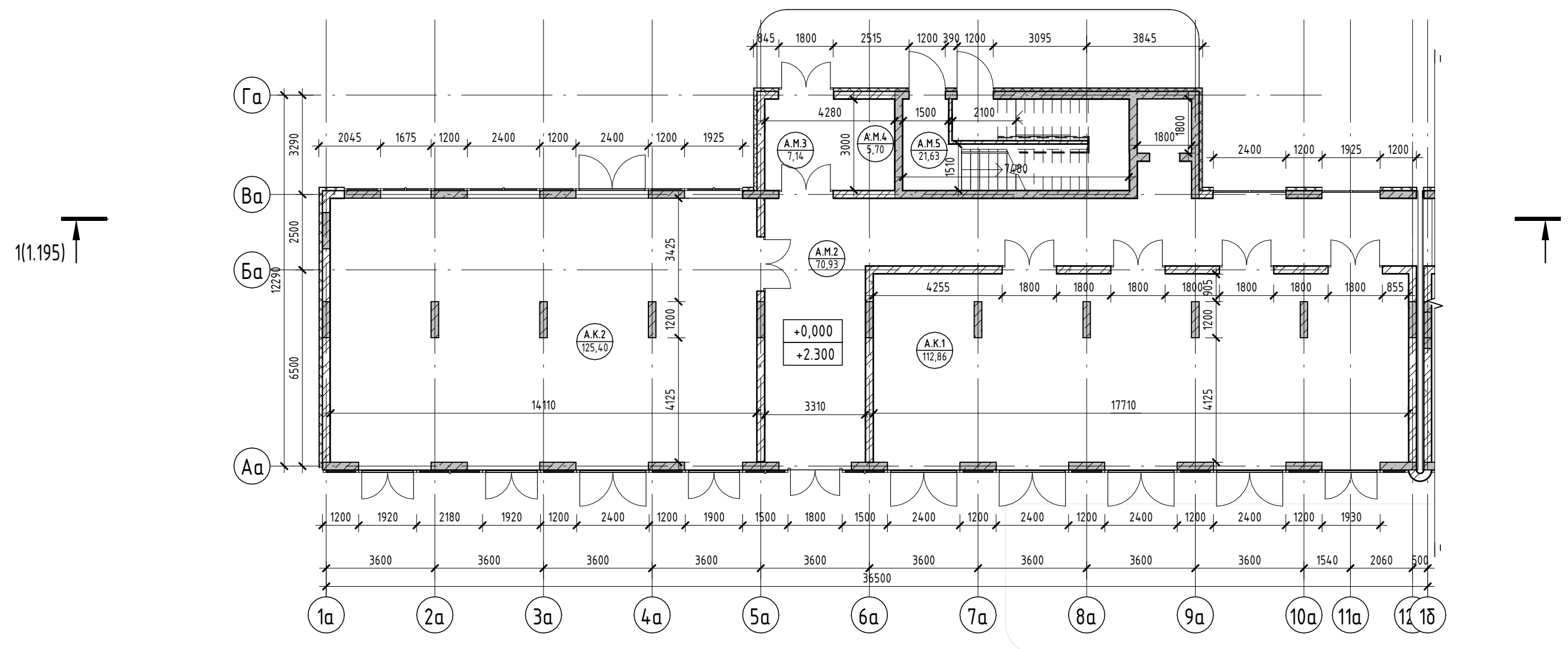

Условные обозначения

- Номер apartments — 101 84,26
- Количество комнат — 12,4
- Индекс apartments — 130000
- Площадь квартиры — 1300,00
- Общая площадь квартиры — 1300,00
- Номер apartments/тип помещения — 101.101
- Номер помещения — 101.22
- Площадь помещения — 101.22
- R700 — Зона безопасности МГН с возможностью разворота
- 100 — Внутренние перегородки:
  - Блок газобетонный - 100 мм
- 250 — Стена внутренняя (между apartments):
  - Блок газобетонный - 250 мм
- 250 — Несущие вертикальные конструкции:
  - Железобетон - 250 мм
- 20 — Стена наружная:
  - Штукатурка (наружная) - 20 мм
  - Утеплитель - 100 мм
  - Блок газобетонный D600 - 250 мм
  - Штукатурка (внутренняя) - 20 мм

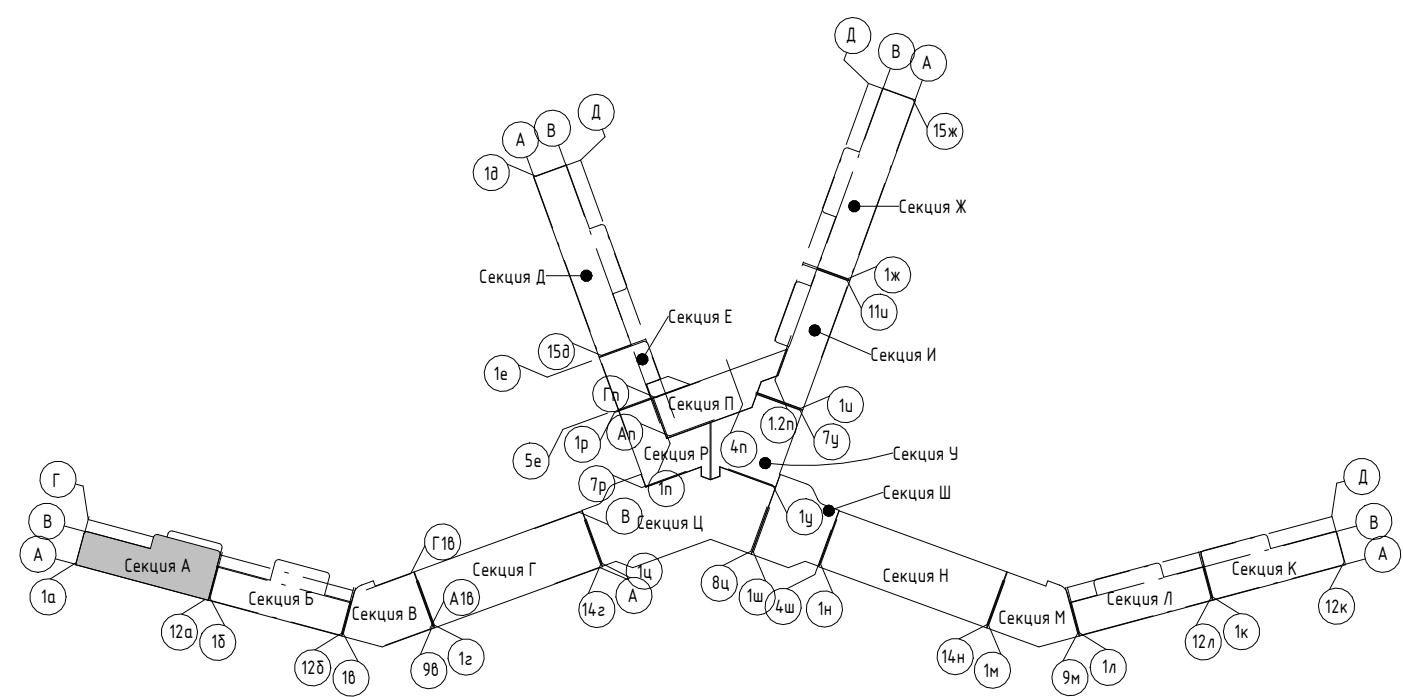

2023-18П - АР.ГЧ							
Гостинично-оздоровительный комплекс, расположенный по адресу: Республика Крым, г. Саки, ул. Морская							
Изм.	Колуч.	Лист	№ док.	Подпись	Дата		
Разраб.	Калинин В.	1	12.23	<i>В. Калинин</i>	12.23		
Разраб.	Скирда А.	1	12.23	<i>А. Скирда</i>	12.23		
Проверил	Винокуров Н. С.	1	12.23	<i>Н. Винокуров</i>	12.23		
Н. контр.	Винокуров Н. С.	1	12.23	<i>Н. Винокуров</i>	12.23		
Секция А					Стадия	Лист	Листов
План 1-го этажа на отм 0.000					П	1.1	
					Архитектурная мастерская "БЮРО 82" ИП Симоненко А. В.		

Создано

Взам. инв. №

Подп. и дата

Инв. № подл.

Экспликация помещений

Номер помеще- ния	Наименование	Площадь, м <sup>2</sup>	Кат. помеще- ния
Апартамент			
A201			
1	Кухня-гостиная	15,67	
2	С/У	3,62	
3	Терраса	5,42	
		24,71	
A202			
1	Кухня-гостиная	15,66	
2	С/У	3,62	
3	Терраса	5,23	
		24,51	
A203			
1	Кухня-гостиная	15,66	
2	С/У	3,62	
3	Терраса	5,23	
		24,51	
A204			
1	Кухня-гостиная	15,66	
2	С/У	3,62	
3	Терраса	5,23	
		24,51	
A205			
1	Кухня-гостиная	15,66	
2	С/У	3,62	
3	Терраса	5,23	
		24,51	
A206			
1	Кухня-гостиная	15,66	
2	С/У	3,62	
3	Терраса	5,23	
		24,51	
A207			
1	Кухня-гостиная	15,67	
2	С/У	3,62	
3	Терраса	5,23	
		24,52	
A208			
1	Кухня-гостиная	15,66	
2	С/У	3,62	
3	Терраса	5,23	
		24,51	
A209			
1	Кухня-гостиная	15,89	
2	С/У	3,62	
3	Терраса	5,23	
		24,74	
A210			
1	Кухня-гостиная	24,31	
2	С/У	3,36	
3	Терраса	5,55	
		33,22	
МОП		254,25	
A.M.6	Зона безопасности МГН	2,56	
A.M.7	Коридор	81,62	
A.M.8	Воздушная зона лестницы	22,33	
A.M.9	ЛК	17,55	
		124,06	
		124,06	

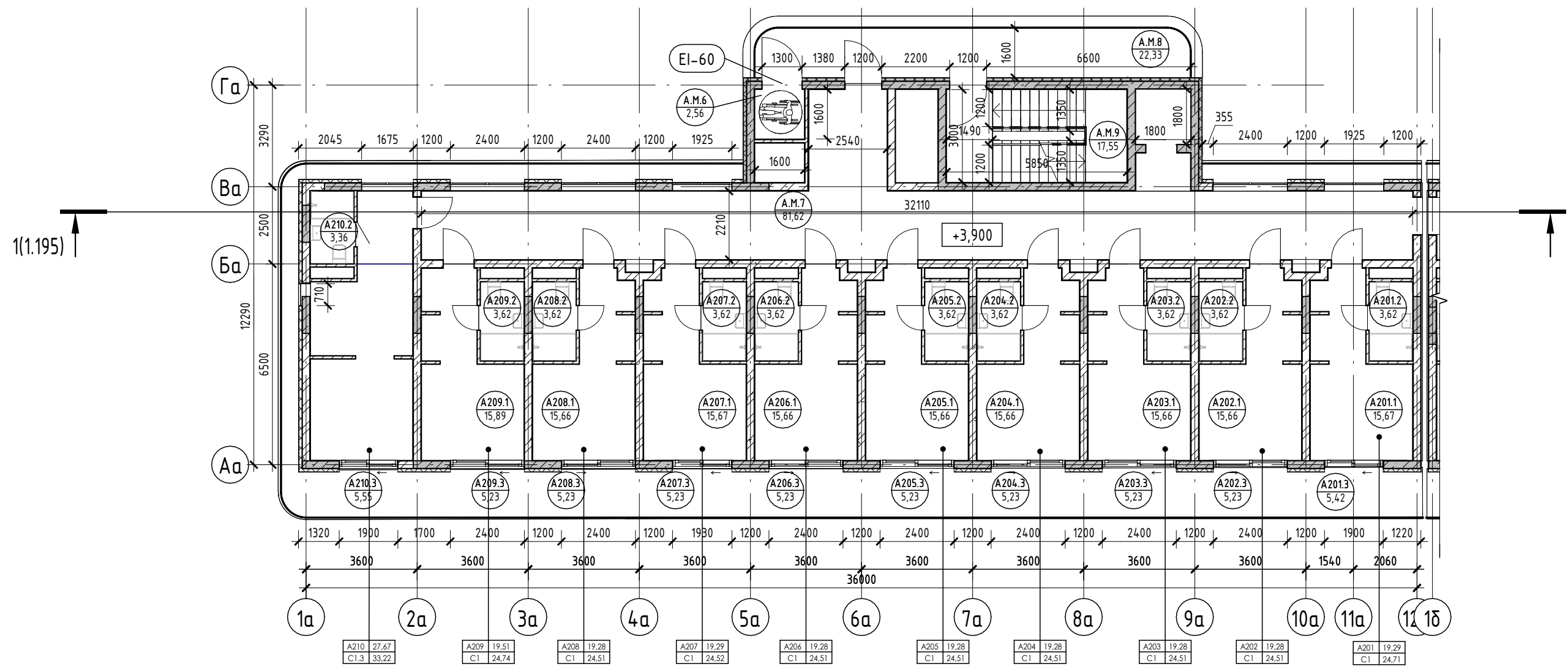

Условные обозначения

- Номер апартаменты: 101
- Количество комнат: 84,26
- Индекс апартаменты: 130000
- Номер апартаменты/тип помещения: 101.101
- Площадь помещения: 101.22
- Площадь квартиры: 84,26
- Общая площадь квартиры: 130000
- Номер помещения: 101.101
- 101.22
- R700: Зона безопасности МГН с возможностью разворота
- Внутренние перегородки:
  - Блок газобетонный - 100 мм
- Стена внутренняя (между апартаментами):
  - Блок газобетонный - 250 мм
- Несущие вертикальные конструкции:
  - Железобетон - 250 мм
- Стена наружная:
  - Штукатурка (наружная) - 20 мм
  - Утеплитель - 100 мм
  - Блок газобетонный D600 - 250 мм
  - Штукатурка (внутренняя) - 20 мм

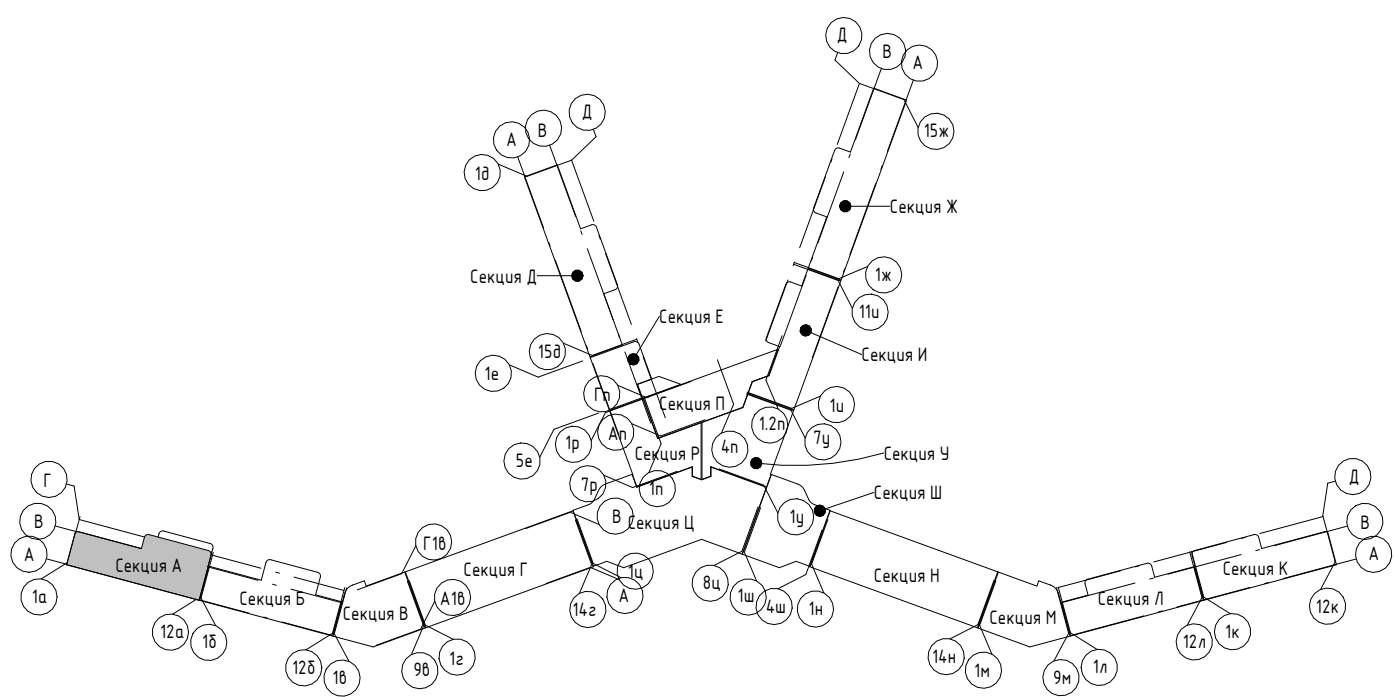

2023-18П - АР.ГЧ				
Гостинично-оздоровительный комплекс, расположенный по адресу: Республика Крым, г. Саки, ул. Морская				
Изм.	Колуч.	Лист	№ док.	Подпись
Разраб.	Калинин В.	Лист	12.23	12.23
Разраб.	Скирда А.	Лист	12.23	12.23
Проверил	Винокуров Н. С.	Лист	12.23	12.23
Н. контр.	Винокуров Н. С.	Лист	12.23	12.23
Секция А			Стадия	Лист
План 2-го этажа на отм +3.900			П	1.2
Архитектурная мастерская "БЮРО 82" ИП Симоненко А. В.			Листов	

Экспликация помещений

Номер помеще- ния	Наименование	Площадь, м <sup>2</sup>	Кат. помеще- ния
<b>Апартамент</b>			
A301			
1	Кухня-гостиная	15,67	
2	С/У	3,62	
3	Терраса	5,43	
		24,72	
A302			
1	Кухня-гостиная	15,66	
2	С/У	3,62	
3	Терраса	5,24	
		24,52	
A303			
1	Кухня-гостиная	15,66	
2	С/У	3,62	
3	Терраса	5,24	
		24,52	
A304			
1	Кухня-гостиная	15,66	
2	С/У	3,62	
3	Терраса	5,24	
		24,52	
A305			
1	Кухня-гостиная	15,66	
2	С/У	3,62	
3	Терраса	5,24	
		24,52	
A306			
1	Кухня-гостиная	15,66	
2	С/У	3,62	
3	Терраса	5,24	
		24,52	
A307			
1	Кухня-гостиная	15,67	
2	С/У	3,62	
3	Терраса	5,24	
		24,53	
A308			
1	Кухня-гостиная	15,66	
2	С/У	3,62	
3	Терраса	5,24	
		24,52	
A309			
1	Кухня-гостиная	15,89	
2	С/У	3,62	
3	Терраса	5,24	
		24,75	
A310			
1	Кухня-гостиная	24,31	
2	С/У	3,36	
3	Терраса	5,26	
		32,93	
МОП		254,05	
A.M.10	Зона безопасности МГН	2,56	
A.M.11	ЛК	17,55	
A.M.12	Воздушная зона лестницы	22,33	
A.M.13	Коридор	81,62	
		124,06	
		124,06	

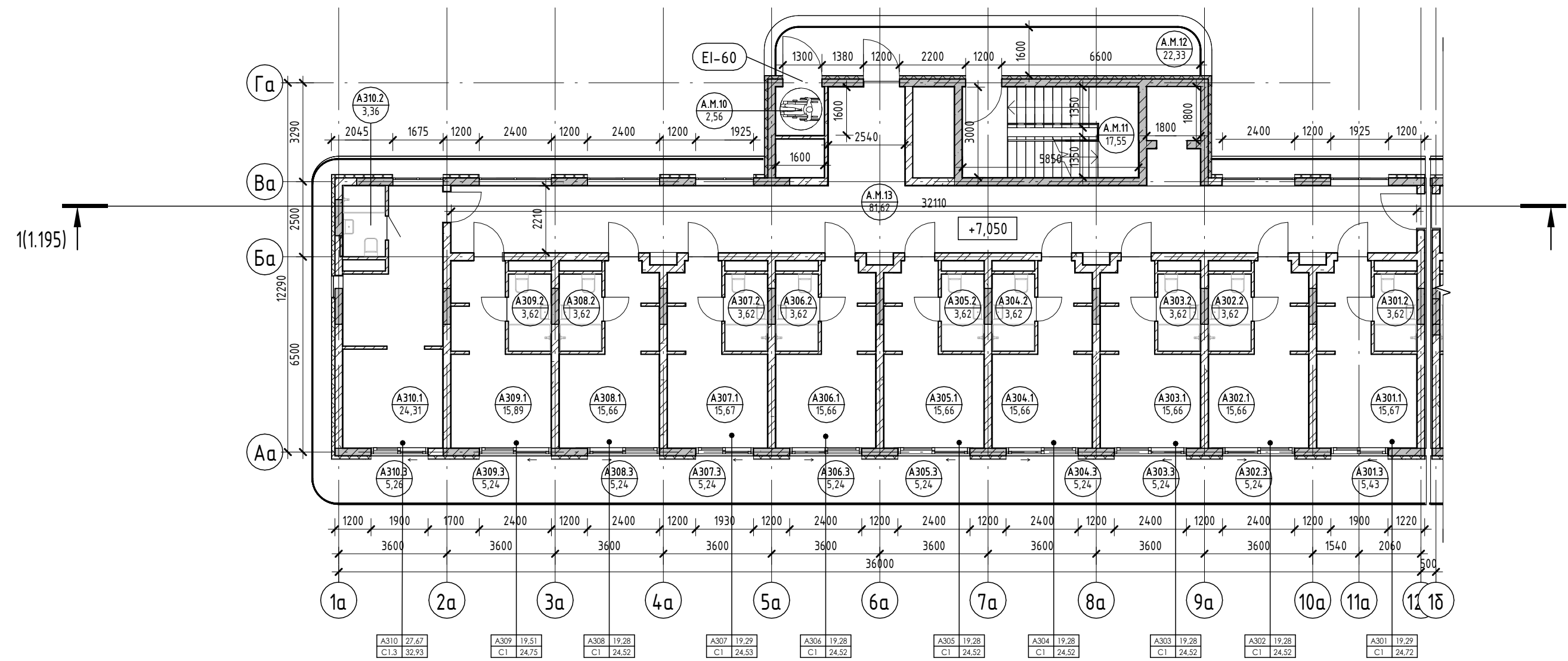

Условные обозначения

- Номер апартаменты — 101
- Количество комнат — 84,24
- Индекс апартаменты — 130000
- Номер апартаменты/тип помещения — 101.101
- Площадь помещения — 101.22
- R700 — Зона безопасности МГН с возможностью разворота
- 250 — Внутренние перегородки:
  - Блок газобетонный - 100 мм
- 250 — Стена внутренняя (между апартаментами):
  - Блок газобетонный - 250 мм
- 250 — Несущие вертикальные конструкции:
  - Железобетон - 250 мм
- 20 — Стена наружная:
  - Штукатурка (наружная) - 20 мм
  - Утеплитель - 100 мм
  - Блок газобетонный D600 - 250 мм
  - Штукатурка (внутренняя) - 20 мм

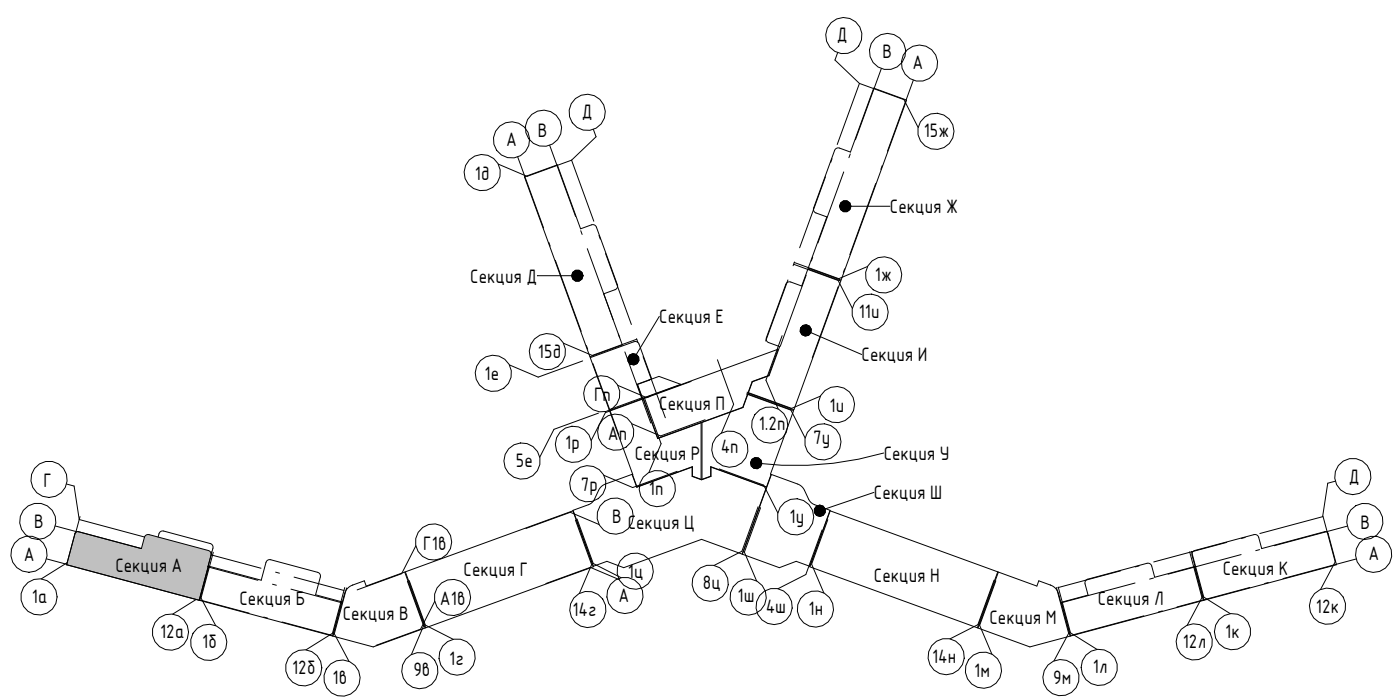

2023-18П - АР.ГЧ					
Гостинично-оздоровительный комплекс, расположенный по адресу: Республика Крым, г. Саки, ул. Морская					
Изм.	Колуч.	Лист	№ док.	Подпись	Дата
Разраб.	Калинин В.			<i>[Signature]</i>	12.23
Разраб.	Скирда А.			<i>[Signature]</i>	12.23
Проверил	Винокуров Н. С.			<i>[Signature]</i>	12.23
Н. контр.	Винокуров Н. С.			<i>[Signature]</i>	12.23
Секция А			Стадия	Лист	Листов
План 3-го этажа на отм +7.050			П	1.3	
Архитектурная мастерская "БЮРО 82" ИП Симоненко А. В.					



Номер помеще- ния	Наименование	Площадь, м <sup>2</sup>	Кат. помещения
<b>Апартамент</b>			
A401			
1	Кухня-гостиная	15,67	
2	С/У	3,62	
3	Терраса	5,43	
		24,72	
A402			
1	Кухня-гостиная	15,66	
2	С/У	3,62	
3	Терраса	5,24	
		24,52	
A403			
1	Кухня-гостиная	15,66	
2	С/У	3,62	
3	Терраса	5,24	
		24,52	
A404			
1	Кухня-гостиная	15,66	
2	С/У	3,62	
3	Терраса	5,24	
		24,52	
A405			
1	Кухня-гостиная	19,81	
2	С/У	3,62	
3	Терраса	10,48	
4	Прихожая	5,52	
5	Спальня	10,84	
		50,27	
A406			
1	Кухня-гостиная	19,81	
2	С/У	3,62	
3	Терраса	10,48	
4	Прихожая	5,52	
5	Спальня	10,85	
		50,28	
A407			
1	Спальня	18,25	
2	Кухня-гостиная	14,30	
3	Терраса	38,58	
4	Прихожая	3,50	
5	С/У	3,62	
6	Кладовая	2,41	
		80,66	
		279,49	
<b>МОП</b>			
A.M.14	Зона безопасности МГН	2,56	
A.M.15	Коридор	73,64	
A.M.16	Воздушная зона лестницы	22,33	
A.M.17	ЛК	17,55	
		116,08	
		116,08	

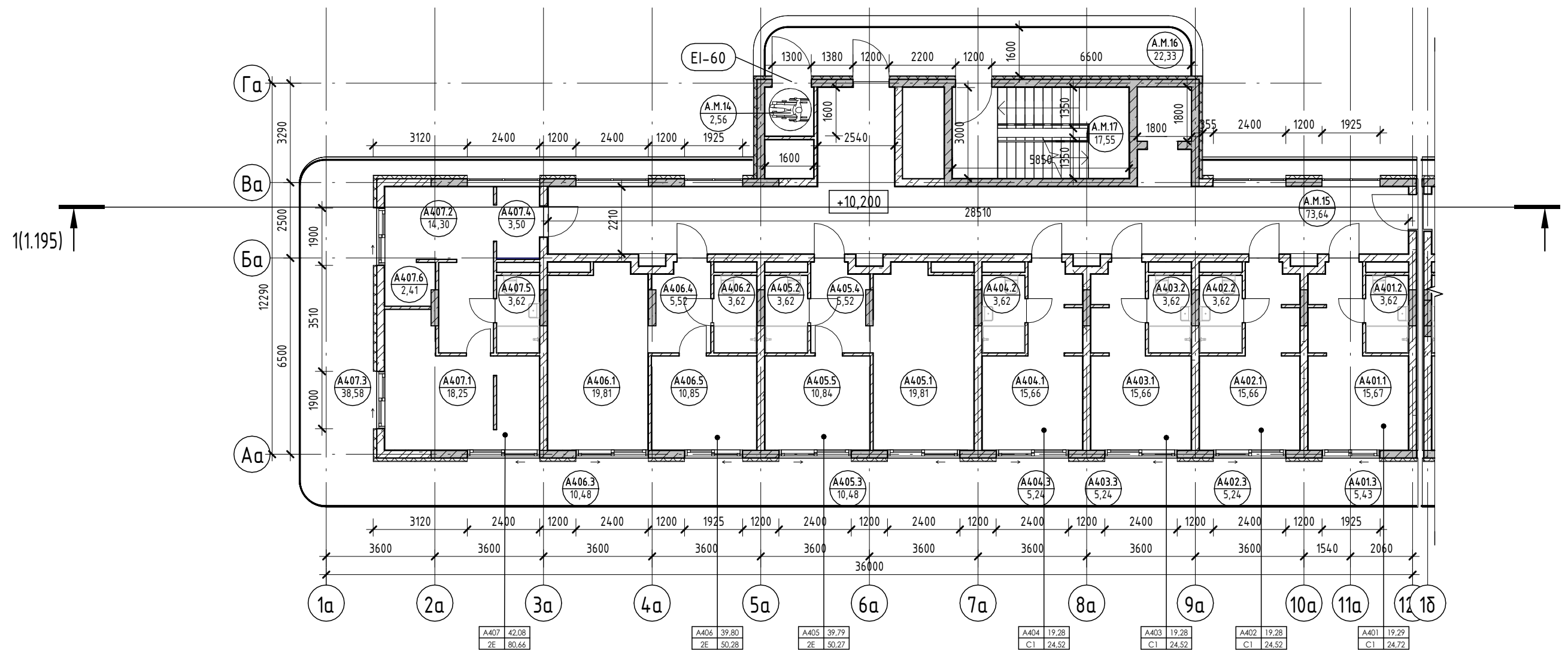

Условные обозначения

- Номер апартаменты: 101
- Количество комнат: 84,24
- Индекс апартаменты: 130000
- Номер апартаменты/тип помещения: 101.101
- Площадь помещения: 101.22
- Площадь квартиры: 84,24
- Общая площадь квартиры: 130,00
- Номер помещения: 101.101
- Площадь помещения: 101.22
- R700: Зона безопасности МГН с возможностью разворота
- Внутренние перегородки:
  - Блок газобетонный - 100 мм
- Стена внутренняя (между апартаментами):
  - Блок газобетонный - 250 мм
- Несущие вертикальные конструкции:
  - Железобетон - 250 мм
- Стена наружная:
  - Штукатурка (наружная) - 20 мм
  - Утеплитель - 100 мм
  - Блок газобетонный D600 - 250 мм
  - Штукатурка (внутренняя) - 20 мм

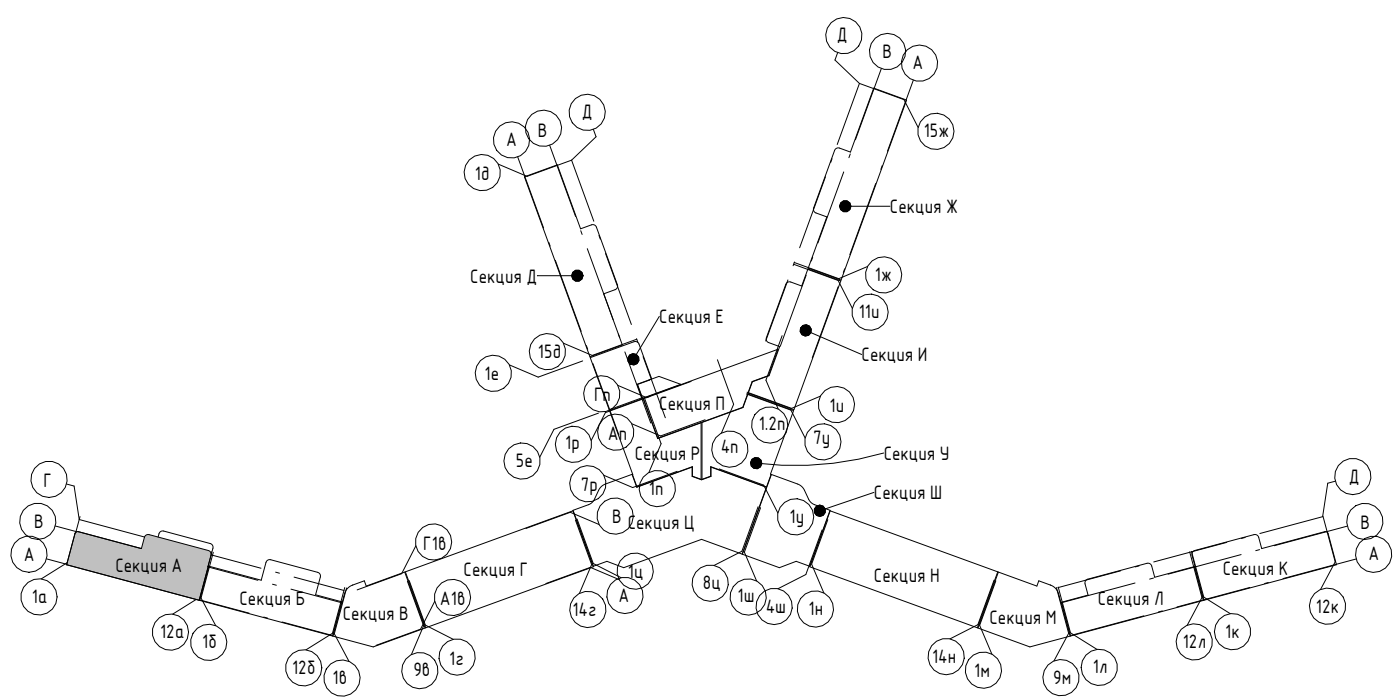

2023-18П - АР.ГЧ				
Гостинично-оздоровительный комплекс, расположенный по адресу: Республика Крым, г. Саки, ул. Морская				
Изм.	Колуч.	Лист	№ док.	Подпись
Разраб.	Калинин В.	12.23		<i>В. Калинин</i>
Разраб.	Скирда А.	12.23		<i>А. Скирда</i>
Проверил	Винокуров Н. С.	12.23		<i>Н.С. Винокуров</i>
Н. контр.	Винокуров Н. С.	12.23		<i>Н.С. Винокуров</i>
Секция А			Стадия	Лист
План 4-го этажа на отм +10.200			П	1.4
Архитектурная мастерская "БЮРО 82" ИП Симоненко А. В.			Листов	

Экспликация помещений

Номер помеще- ния	Наименование	Площадь, м <sup>2</sup>	Кат. помещения
<b>Апартамент</b>			
<b>A501</b>			
1	Кухня-гостиная	15,67	
2	С/У	3,62	
3	Терраса	5,43	
		24,72	
<b>A502</b>			
1	Кухня-гостиная	15,66	
2	С/У	3,62	
3	Терраса	5,24	
		24,52	
<b>A503</b>			
1	Кухня-гостиная	19,81	
2	С/У	3,62	
3	Терраса	10,48	
4	Прихожая	5,52	
5	Спальня	10,84	
		50,27	
<b>A504</b>			
1	Кухня-гостиная	19,81	
2	С/У	3,62	
3	Терраса	10,48	
4	Прихожая	5,52	
5	Спальня	10,84	
		50,27	
<b>A505</b>			
1	Кухня-гостиная	15,90	
2	С/У	3,62	
3	Терраса	5,24	
		24,76	
<b>A506</b>			
1	Гостиная	19,98	
2	С/У	3,68	
3	Спальня	10,38	
4	Прихожая	9,84	
5	Кухня	13,02	
6	Терраса	34,18	
		91,08	
		265,62	
<b>МОП</b>			
A.M.18	Зона безопасности МГН	2,56	
A.M.19	Коридор	65,66	
A.M.20	ЛК	17,55	
A.M.21	Воздушная зона лестницы	22,33	
		108,10	
		108,10	

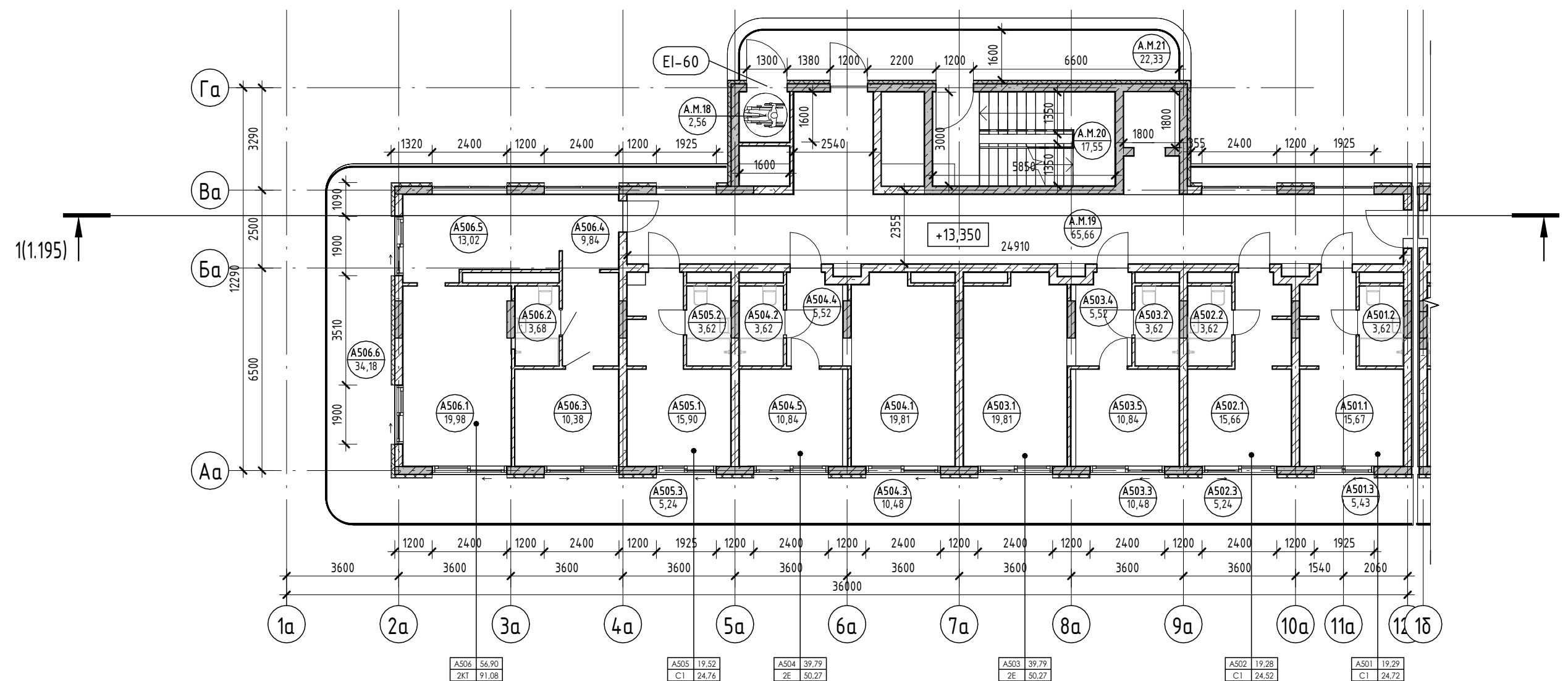

Условные обозначения

- Номер апартаменты — 101
- Количество комнат — 84,24
- Индекс апартаменты — 130000
- Номер апартаменты/тип помещения — 101.101
- Площадь помещения — 101.22
- Площадь квартиры — 84,24
- Общая площадь квартиры — 130,00
- Номер помещения — 101.101
- Площадь помещения — 101.22
- R700 — Зона безопасности МГН с возможностью разворота
- Внутренние перегородки:
  - Блок газобетонный - 100 мм
- Стена внутренняя (между апартаментами):
  - Блок газобетонный - 250 мм
- Несущие вертикальные конструкции:
  - Железобетон - 250 мм
- Стена наружная:
  - Штукатурка (наружная) - 20 мм
  - Утеплитель - 100 мм
  - Блок газобетонный D600 - 250 мм
  - Штукатурка (внутренняя) - 20 мм

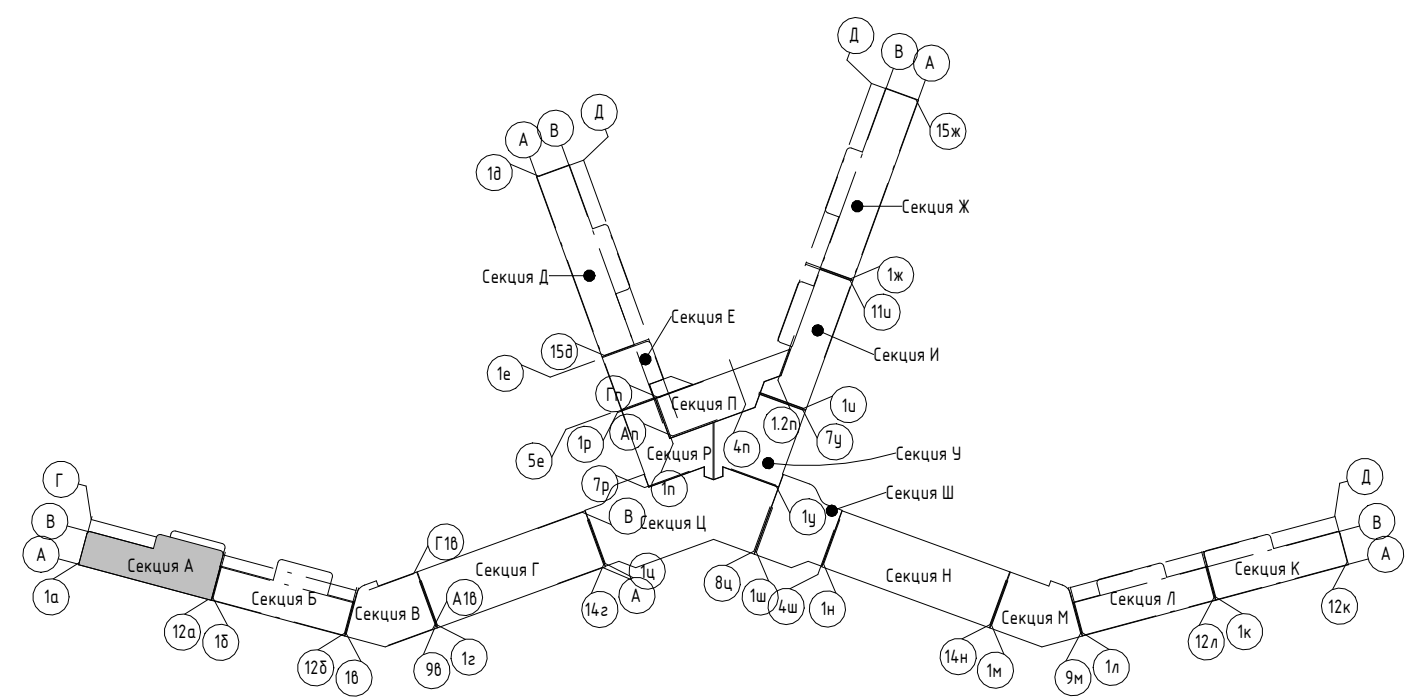

2023-18П - АР.ГЧ					
Гостинично-оздоровительный комплекс, расположенный по адресу: Республика Крым, г. Саки, ул. Морская					
Изм.	Колуч.	Лист	№ док.	Подпись	Дата
Разраб.	Калинин В.			<i>[Signature]</i>	12.23
Разраб.	Скирда А.			<i>[Signature]</i>	12.23
Проверил	Винокуров Н. С.			<i>[Signature]</i>	12.23
Н. контр.	Винокуров Н. С.			<i>[Signature]</i>	12.23
Секция А					
План 5-го этажа на отм +13.350					
Архитектурная мастерская "БЮРО 82" ИП Симоненко А. В.					

Создано

Взам. инв. №

Подп. и дата

Инв. № подл.

Экспликация помещений

Номер помеще- ния	Наименование	Площадь, м <sup>2</sup>	Кат. помеще- ния
Апартамент			
A601			
1	Кухня-гостиная	15,67	
2	С/У	3,62	
3	Терраса	5,43	
		24,72	
A602			
1	Кухня-гостиная	15,66	
2	С/У	3,62	
3	Терраса	5,24	
		24,52	
A603			
1	Кухня-гостиная	19,81	
2	С/У	3,62	
3	Терраса	10,48	
4	Прихожая	5,52	
5	Спальня	10,84	
		50,27	
A604			
1	Кухня-гостиная	19,81	
2	С/У	3,62	
3	Терраса	10,48	
4	Прихожая	5,52	
5	Спальня	10,84	
		50,27	
A605			
1	Кухня-гостиная	15,90	
2	С/У	3,62	
3	Терраса	5,24	
		24,76	
A606			
1	Прихожая	8,50	
2	Кухня	7,97	
3	С/У	5,30	
4	Гостиная	9,41	
5	Спальня	10,42	
6	Терраса	35,55	
		77,15	
		251,69	
МОП			
A.M.22	Зона безопасности МГН	2,56	
A.M.23	Коридор	65,66	
A.M.24	ЛК	17,55	
A.M.25	Воздушная зона лестницы	22,33	
		108,10	
		108,10	

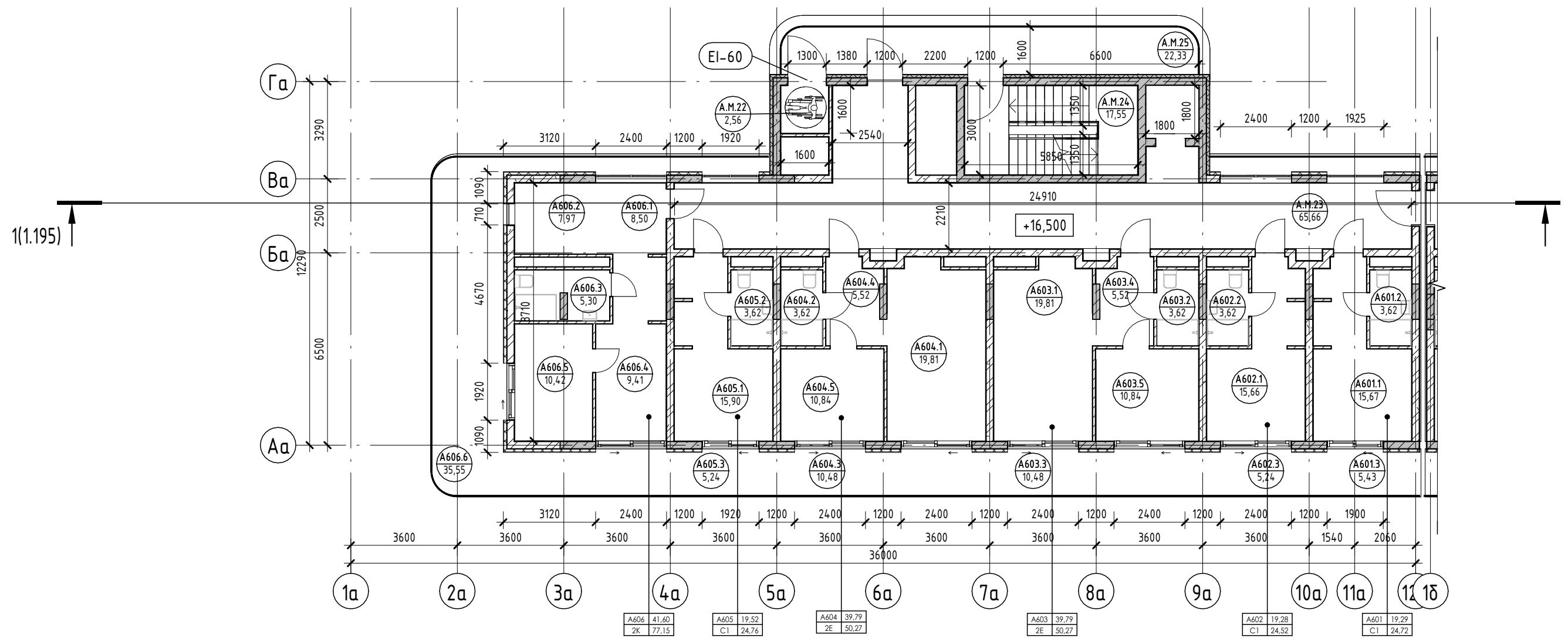

Условные обозначения

- Номер апартаменты — 101
- Количество комнат — 1
- Индекс апартаменты — 84,24
- Номер апартаменты/тип помещения — 101.84.24
- Площадь помещения — 1300,00
- Площадь квартиры — 1300,00
- Общая площадь квартиры — 1300,00
- Номер помещения — 101.101
- Площадь помещения — 101,22
- R700 — Зона безопасности МГН с возможностью разворота
- Внутренние перегородки:
  - Блок газобетонный - 100 мм
- Стена внутренняя (между апартаментами):
  - Блок газобетонный - 250 мм
- Несущие вертикальные конструкции:
  - Железобетон - 250 мм
- Стена наружная:
  - Штукатурка (наружная) - 20 мм
  - Утеплитель - 100 мм
  - Блок газобетонный D600 - 250 мм
  - Штукатурка (внутренняя) - 20 мм

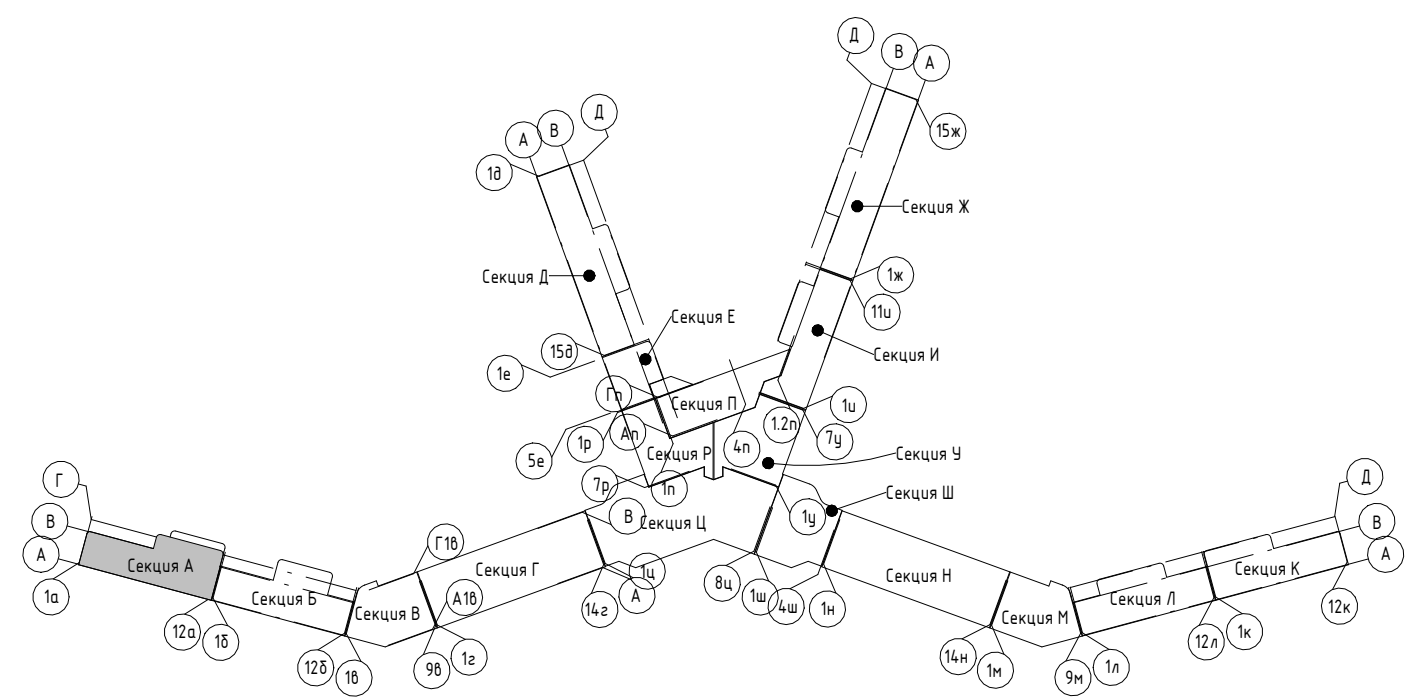

2023-18П - АР.ГЧ					
Гостинично-оздоровительный комплекс, расположенный по адресу: Республика Крым, г. Саки, ул. Морская					
Изм.	Колуч.	Лист	№ док.	Подпись	Дата
Разраб.	Калинин В.	12.23		<i>[Signature]</i>	12.23
Разраб.	Скирда А.	12.23		<i>[Signature]</i>	12.23
Проверил	Винокуров Н. С.	12.23		<i>[Signature]</i>	12.23
Н. контр.	Винокуров Н. С.	12.23		<i>[Signature]</i>	12.23

Секция А

План 6-го этажа на отм +16.500

Архитектурная мастерская "БЮРО 82" ИП Симоненко А. В.

Экспликация помещений

Номер помеще- ния	Наименование	Площадь, м <sup>2</sup>	Кат. помеще- ния
Апартамент			
A701			
1	Кухня-гостиная	19,82	
2	С/У	3,62	
3	Терраса	10,69	
4	Прихожая	5,52	
5	Спальня	10,84	
		50,49	
A702			
1	Кухня-гостиная	19,81	
2	С/У	3,62	
3	Терраса	10,48	
4	Прихожая	5,52	
5	Спальня	10,84	
		50,27	
A703			
1	Кухня-гостиная	19,81	
2	С/У	3,62	
3	Терраса	10,48	
4	Прихожая	5,52	
5	Спальня	10,84	
		50,27	
A704			
1	Спальня	13,80	
2	Терраса	5,24	
3	Терраса	28,94	
4	Прихожая	3,37	
5	Кухня	11,29	
6	Гостиная	21,29	
7	С/У	7,42	
		91,35	
		242,38	
МОП			
A.M.26	Зона безопасности МГН	2,56	
A.M.27	Воздушная зона лестницы	22,33	
A.M.28	Коридор	57,68	
A.M.29	ЛК	17,55	
		100,12	
		100,12	

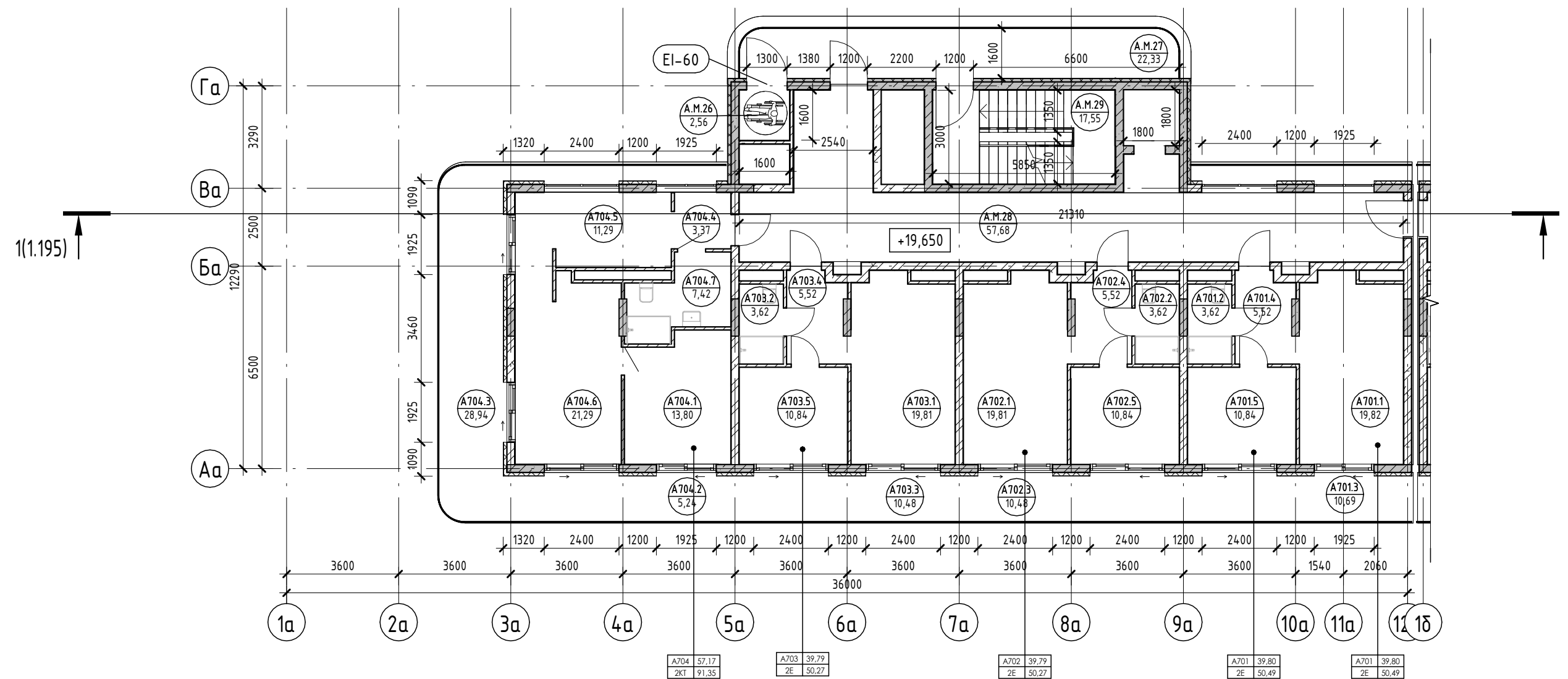

Условные обозначения

- Номер апартаменты — 101
- Количество комнат — 84,26
- Индекс апартаменты — 130000
- Номер апартаменты/ тип помещения — 101.101
- Площадь помещения — 101.22
- Площадь квартиры — 84,26
- Общая площадь квартиры — 130000
- Номер помещения — 101.101
- Площадь помещения — 101.22
- R700 — Зона безопасности МГН с возможностью разворота
- Внутренние перегородки:
  - Блок газобетонный - 100 мм
- Стена внутренняя (между апартаментами):
  - Блок газобетонный - 250 мм
- Несущие вертикальные конструкции:
  - Железобетон - 250 мм
- Стена наружная:
  - Штукатурка (наружная) - 20 мм
  - Утеплитель - 100 мм
  - Блок газобетонный D600 - 250 мм
  - Штукатурка (внутренняя) - 20 мм

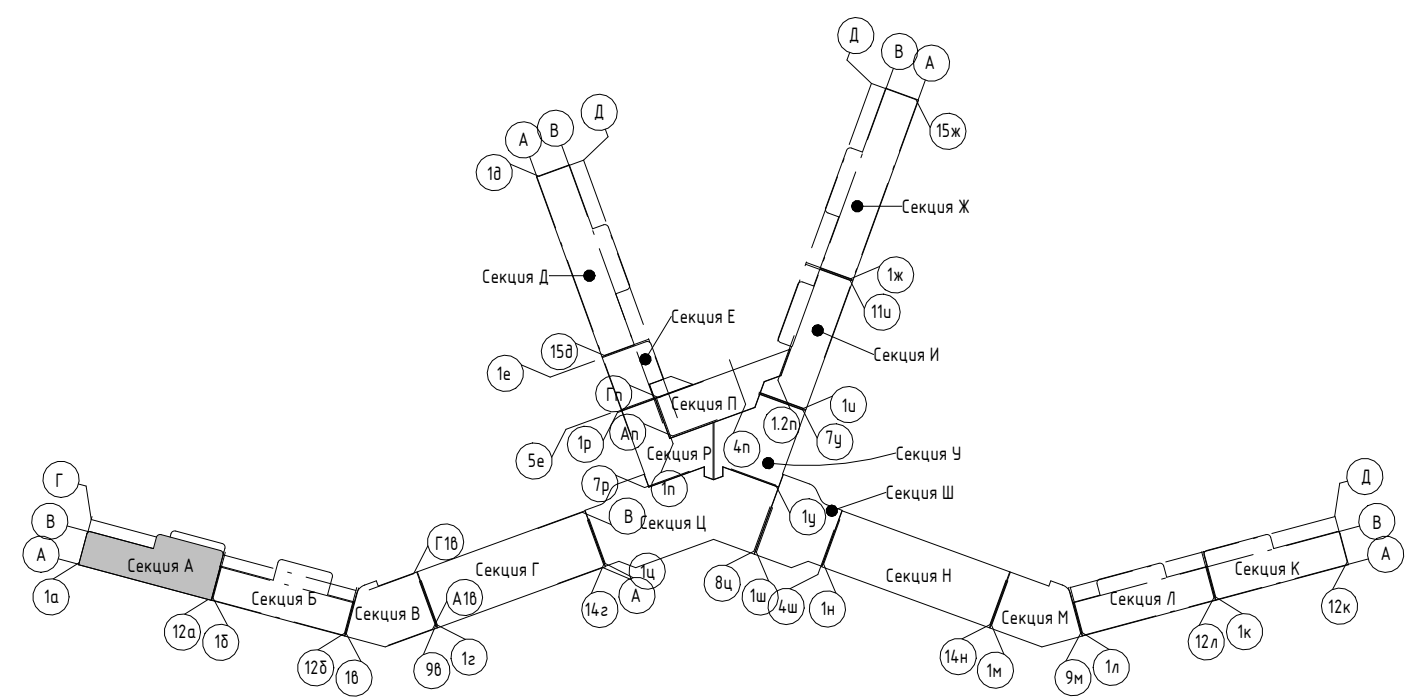

2023-18П - АР.ГЧ					
Гостинично-оздоровительный комплекс, расположенный по адресу: Республика Крым, г. Саки, ул. Морская					
Изм.	Колуч.	Лист	№ док.	Подпись	Дата
Разраб.	Калинин В.			<i>[Signature]</i>	12.23
Разраб.	Скирда А.			<i>[Signature]</i>	12.23
Проверил	Винокуров Н. С.			<i>[Signature]</i>	12.23
Н. контр.	Винокуров Н. С.			<i>[Signature]</i>	12.23
Секция А			Лист	Листов	
План 7-го этажа на отм +19.650			Архитектурная мастерская "БЮРО 82" ИП Симоненко А. В.		

Создано

Взам. инв. №

Подп. и дата

Инв. № подл.

Экспликация помещений

Номер помеще- ния	Наименование	Площадь, м <sup>2</sup>	Кат. помеще- ния
<b>Апартамент</b>			
<b>A801</b>			
1	Кухня-гостиная	19,82	
2	С/У	3,62	
3	Терраса	10,67	
4	Прихожая	5,52	
5	Спальня	10,84	
		50,47	
<b>A802</b>			
1	Кухня-гостиная	19,81	
2	С/У	3,62	
3	Терраса	10,48	
4	Прихожая	5,52	
5	Спальня	10,84	
		50,27	
<b>A803</b>			
1	Кухня-гостиная	19,81	
2	С/У	3,62	
3	Терраса	10,48	
4	Прихожая	5,52	
5	Спальня	10,84	
		50,27	
<b>A804</b>			
1	Прихожая	3,51	
2	С/У	3,62	
3	Кухня-гостиная	14,30	
4	Кладовая	2,41	
5	Спальня	18,26	
6	Терраса	35,55	
		77,65	
		228,66	
<b>МОП</b>			
A.M.30	Зона безопасности МГН	2,56	
A.M.31	Воздушная зона лестницы	22,33	
A.M.32	Коридор	57,68	
A.M.33	ЛК	17,55	
		100,12	
		100,12	

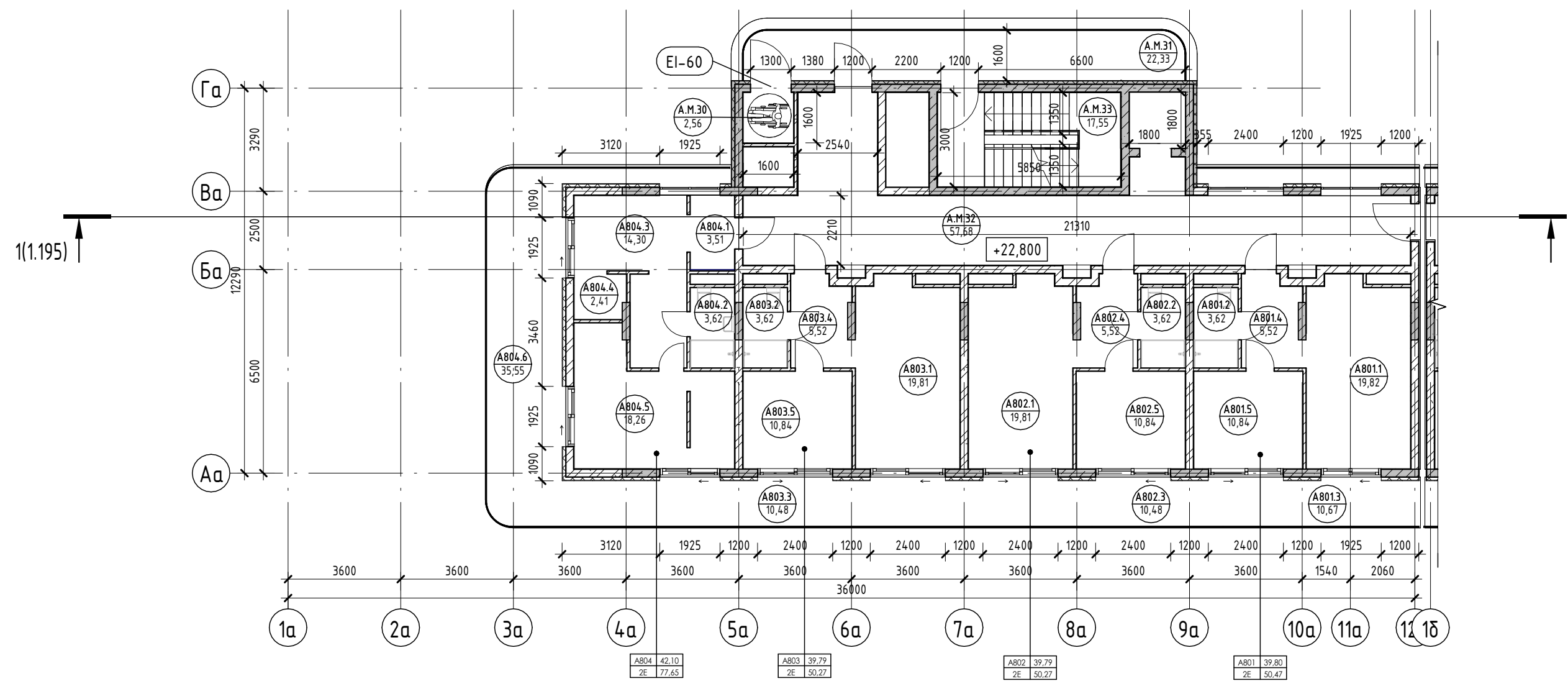

Условные обозначения

- Номер апартаменты — 101
- Количество комнат — 1
- Индекс апартаменты — 84,20
- Площадь квартиры — 130,00
- Общая площадь квартиры — 130,00
- Номер апартаменты/тип помещения — 101.101
- Номер помещения — 101.22
- Площадь помещения — 101.22
- R700 — Зона безопасности МГН с возможностью разворота
- 100 — Внутренние перегородки:
  - Блок газобетонный - 100 мм
- 250 — Стена внутренняя (между апартаментами):
  - Блок газобетонный - 250 мм
- 250 — Несущие вертикальные конструкции:
  - Железобетон - 250 мм
- 100 — Стена наружная:
  - Штукатурка (наружная) - 20 мм
  - Утеплитель - 100 мм
  - Блок газобетонный D600 - 250 мм
  - Штукатурка (внутренняя) - 20 мм

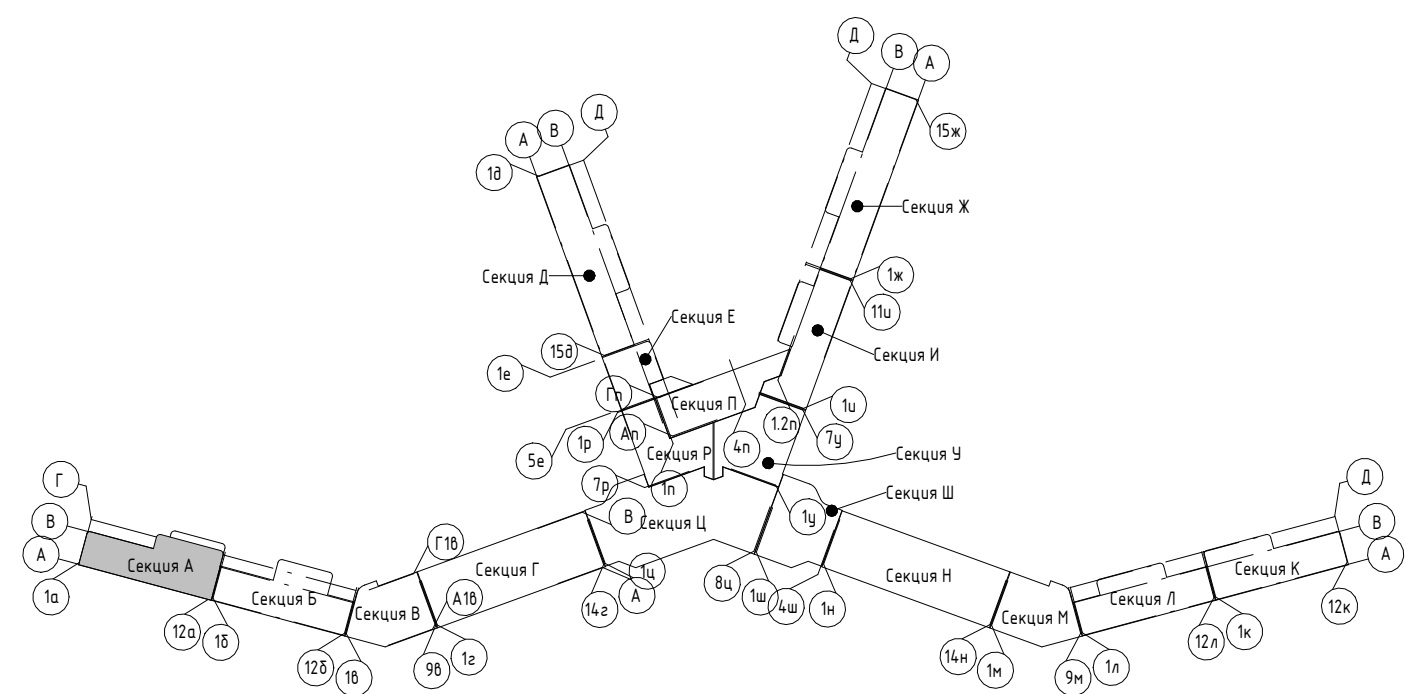

2023-18П - АР.ГЧ					
Гостинично-оздоровительный комплекс, расположенный по адресу: Республика Крым, г. Саки, ул. Морская					
Изм.	Колуч.	Лист	№ док.	Подпись	Дата
Разраб.	Калинин В.	1	12.23	<i>В. Калинин</i>	12.23
Разраб.	Скирда А.	1	12.23	<i>А. Скирда</i>	12.23
Проверил	Винокуров Н. С.	1	12.23	<i>Н.С. Винокуров</i>	12.23
Н. контр.	Винокуров Н. С.	1	12.23	<i>Н.С. Винокуров</i>	12.23
Секция А			Стадия	Лист	Листов
План 8-го этажа на отм +22.800			П	1.8	
			Архитектурная мастерская "БЮРО 82" ИП Симоненко А. В.		

Создано

Взам. инв. №

Подп. и дата

Инв. № подл.

Экспликация помещений

Номер помеще- ния	Наименование	Площадь, м <sup>2</sup>	Кат. помеще- ния
<b>Апартамент</b>			
A901			
1	Кухня-гостиная	19,82	
2	С/У	3,62	
3	Терраса	10,70	
4	Прихожая	5,52	
5	Спальня	10,84	
		50,50	
A902			
1	Кухня-гостиная	19,81	
2	С/У	3,62	
3	Терраса	10,48	
4	Прихожая	5,52	
5	Спальня	10,84	
		50,27	
A903			
1	Спальня	16,23	
2	Гардероб	7,91	
3	Терраса	39,41	
4	Прихожая	4,20	
5	Спальня	12,53	
6	Кухня-гостиная	19,72	
7	С/У	3,36	
8	С/У	4,40	
		107,76	
		208,53	
<b>МОП</b>			
A.М.34	Зона безопасности МГН	2,56	
A.М.35	Воздушная зона лестницы	22,33	
A.М.36	Коридор	57,68	
A.М.37	ЛК	17,55	
		100,12	
		100,12	

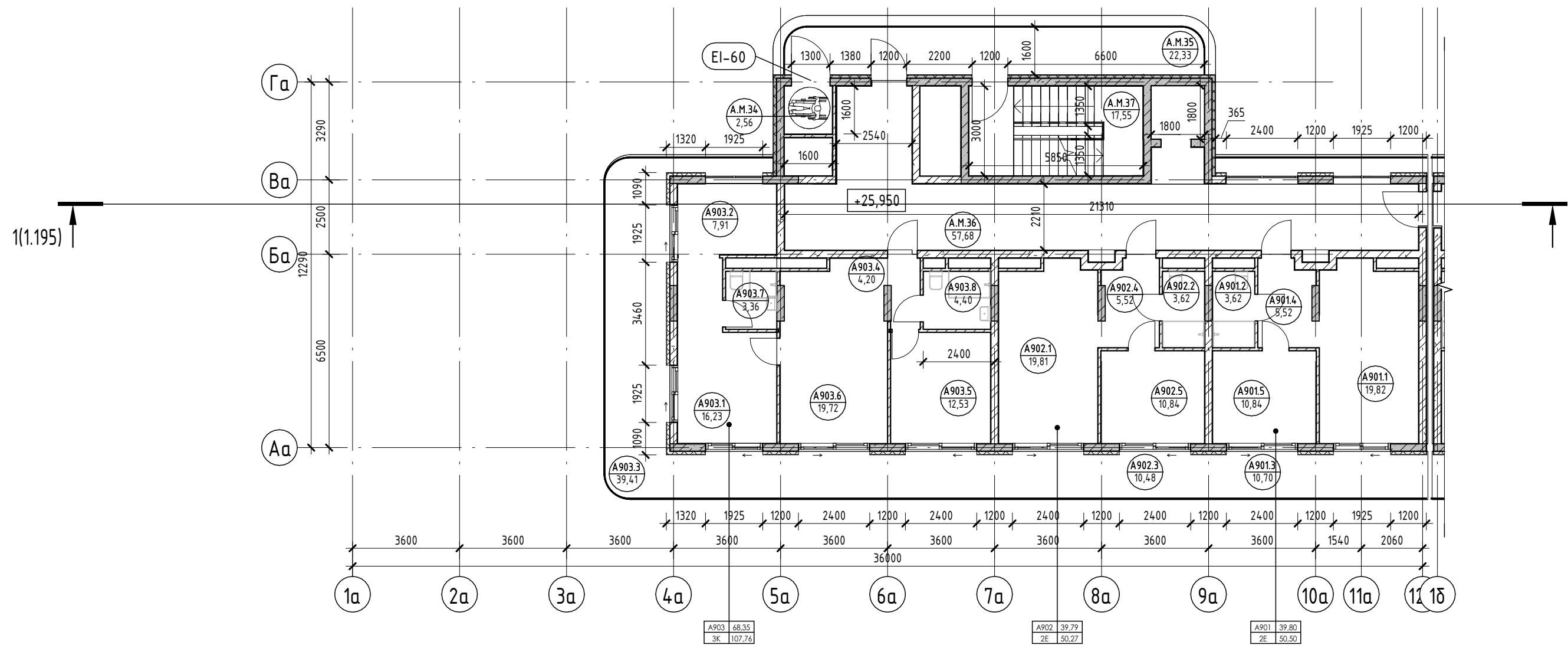

Условные обозначения

- Номер апартаменты — 101
- Количество комнат — 1
- Индекс апартаменты — 101.1
- Номер апартаменты/тип помещения — 101.101
- Площадь помещения — 101.22
- Площадь квартиры — 101.84.20
- Общая площадь квартиры — 101.130.00
- Номер помещения — 101.101
- Номер помещения — 101.22
- Зона безопасности МГН с возможностью разворота — R700
- Внутренние перегородки:
  - Блок газобетонный - 100 мм
- Стена внутренняя (между апартаментами):
  - Блок газобетонный - 250 мм
- Несущие вертикальные конструкции:
  - Железобетон - 250 мм
- Стена наружная:
  - Штукатурка (наружная) - 20 мм
  - Утеплитель - 100 мм
  - Блок газобетонный D600 - 250 мм
  - Штукатурка (внутренняя) - 20 мм

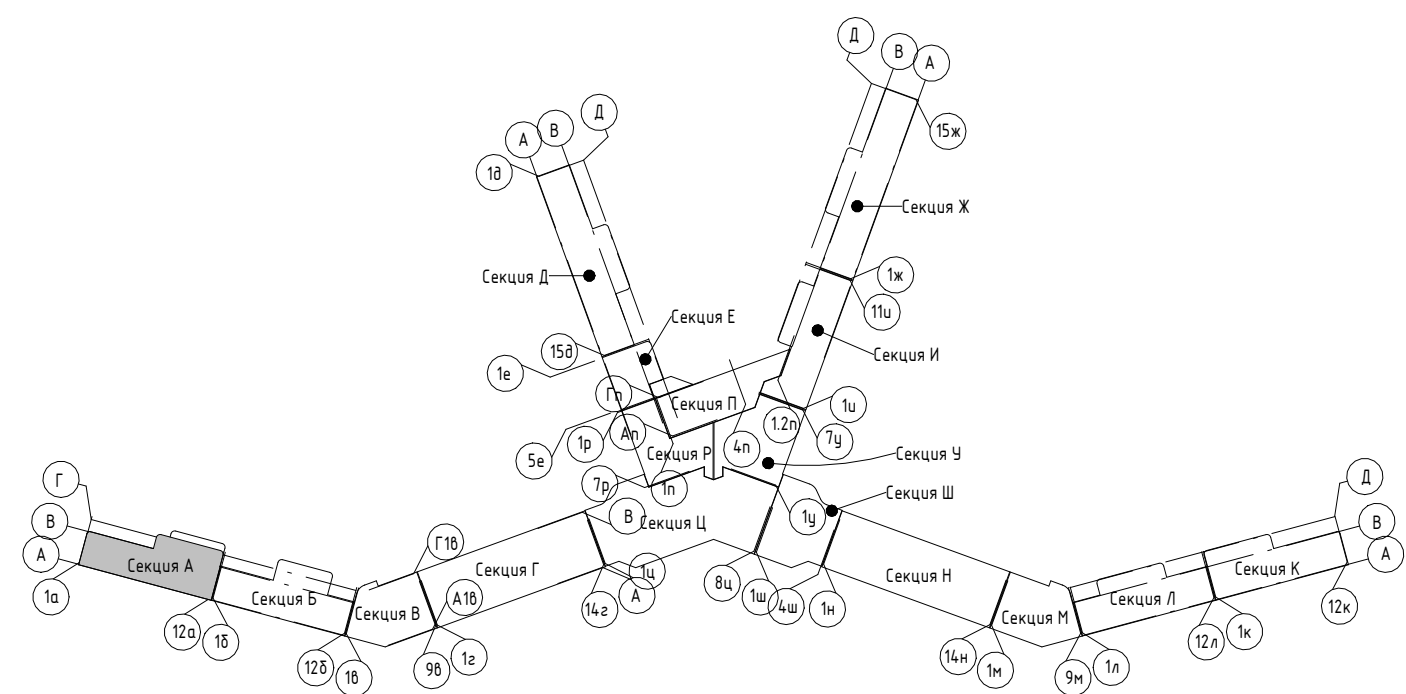

2023-18П - АР.ГЧ					
Гостинично-оздоровительный комплекс, расположенный по адресу: Республика Крым, г. Саки, ул. Морская					
Изм.	Колуч.	Лист	№ док.	Подпись	Дата
Разраб.	Калинин В.			<i>В. Калинин</i>	12.23
Разраб.	Скирда А.			<i>А. Скирда</i>	12.23
Проверил	Винокуров Н. С.			<i>Н.С. Винокуров</i>	12.23
Н. контр.	Винокуров Н. С.			<i>Н.С. Винокуров</i>	12.23
Секция Б			Стадия	Лист	Листов
План 9-го этажа на отм +25.950			П	1.9	
Архитектурная мастерская "БЮРО 82" ИП Симоненко А. В.					

Создано

Взам. инв. №

Подп. и дата

Инв. № подл.

Экспликация помещений

Номер помеще- ния	Наименование	Площадь, м <sup>2</sup>	Кат. помещения
МОП			
А.М.38	ЛК	17,55	
		17,55	

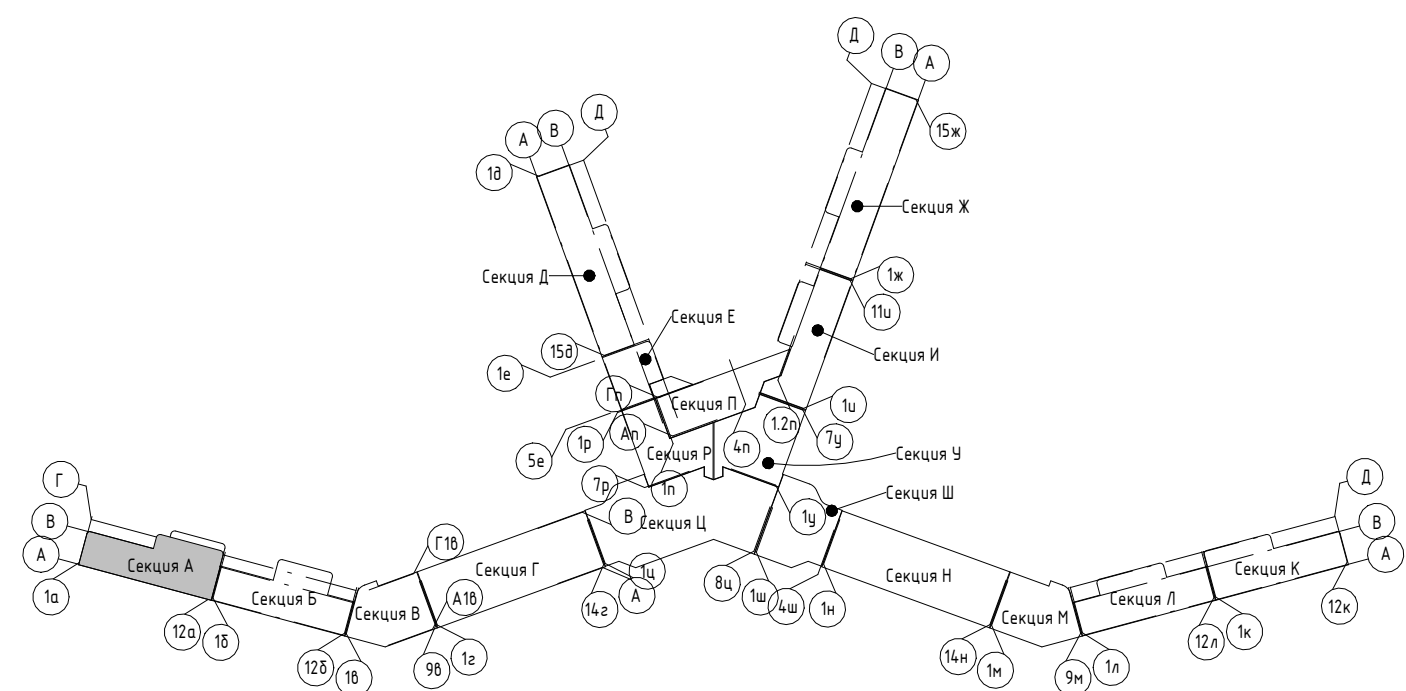
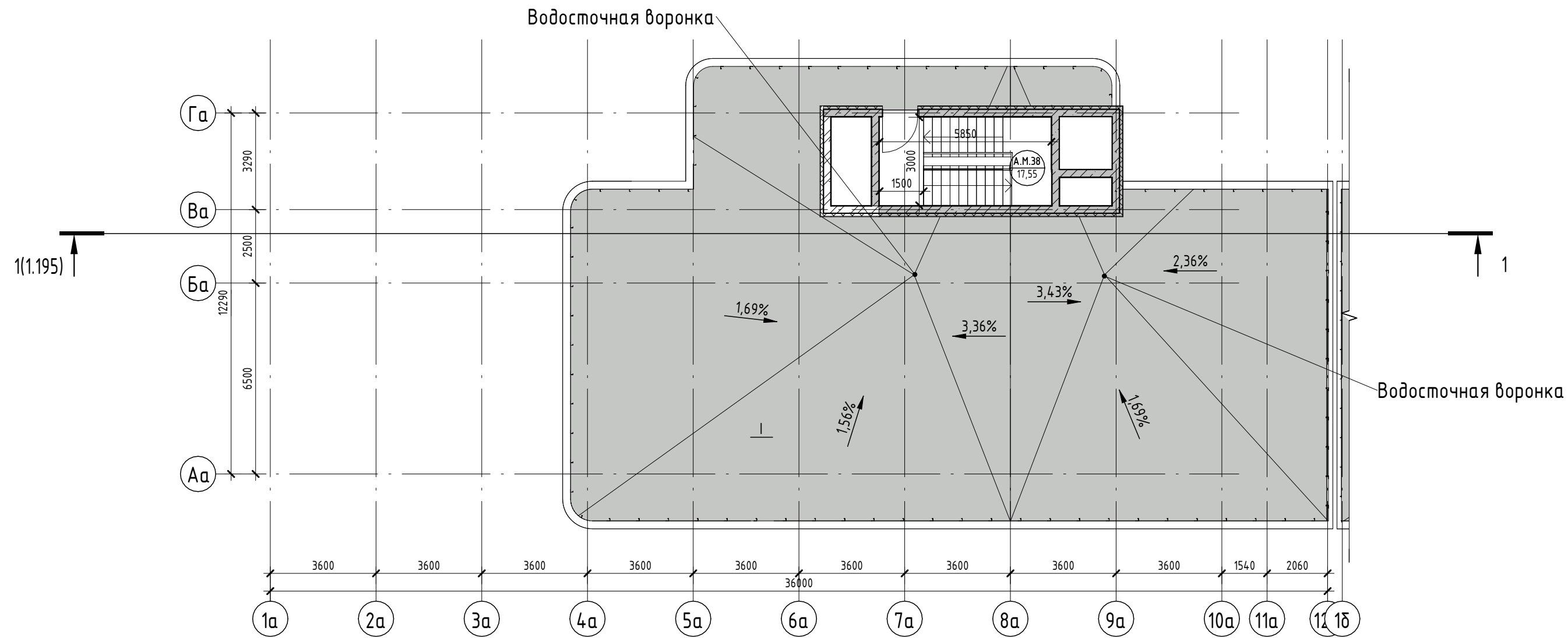

Условные обозначения

- Номер apartments: 101, 84, 204
- Количество комнат: 12, 2
- Индекс apartments: 130000
- Площадь квартиры
- Общая площадь квартиры
- Номер apartments/тип помещения: 101, 101, 101, 222
- Номер помещения
- Площадь помещения
- R700: Зона безопасности МГН с возможностью разворота
- 100: Внутренние перегородки:
  - Блок газобетонный - 100 мм
- 250: Стена внутренняя (между apartments):
  - Блок газобетонный - 250 мм
- 250: Несущие вертикальные конструкции:
  - Железобетон - 250 мм
- 100/20: Стена наружная:
  - Штукатурка (наружная) - 20 мм
  - Утеплитель - 100 мм
  - Блок газобетонный D600 - 250 мм
  - Штукатурка (внутренняя) - 20 мм

2023-18П - АР.ГЧ

Гостинично-оздоровительный комплекс, расположенный по адресу: Республика Крым, г. Саки, ул. Морская

Изм.	Колуч.	Лист	№ док.	Подпись	Дата
Разраб.	Калинин В.	12.23			12.23
Разраб.	Скирда А.	12.23			12.23
Проверил	Винокуров Н. С.	12.23			12.23
Н. контр.	Винокуров Н. С.	12.23			12.23

Секция А	Стадия	Лист	Листов
	П	1.10	

План кровли на отм +29.100	Архитектурная мастерская "БЮРО 82" ИП Симоненко А. В.
----------------------------	---

Создано

Взам. инв. №

Подп. и дата

Инв. № подл.

Экспликация помещений

Номер помеще- ния	Наименование	Площадь, м <sup>2</sup>	Кат. помеще- ния
Моп			
Б.М.1	ЛК	17,57	
		17,57	
Технические помещения			
Б.Т.1	Техническое подполье	79,72	
		79,72	

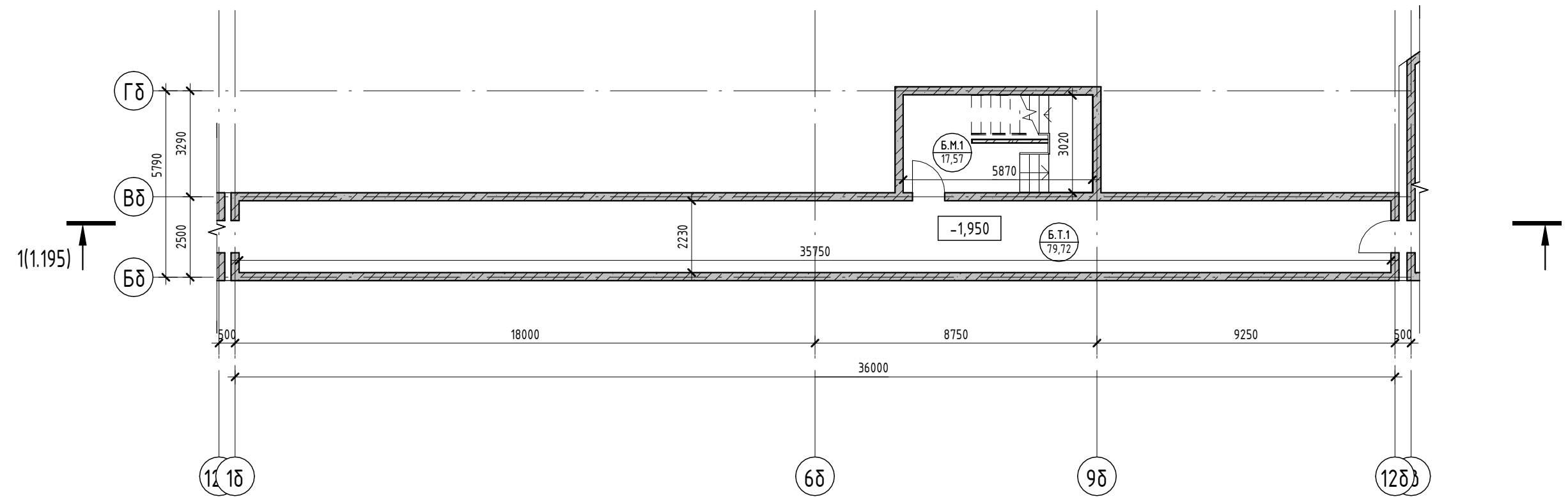

Условные обозначения

- Номер apartments
- Количество комнат
- Индекс apartments
- Площадь квартиры
- Общая площадь квартиры
- Номер apartments / тип помещения
- Площадь помещения
- Зона безопасности МГН с возможностью разворота
- Внутренние перегородки:
  - Блок газобетонный - 100 мм
- Стена внутренняя (между apartments):
  - Блок газобетонный - 250 мм
- Несущие вертикальные конструкции:
  - Железобетон - 250 мм
- Стена наружная:
  - Штукатурка (наружная) - 20 мм
  - Утеплитель - 100 мм
  - Блок газобетонный D600 - 250 мм
  - Штукатурка (внутренняя) - 20 мм

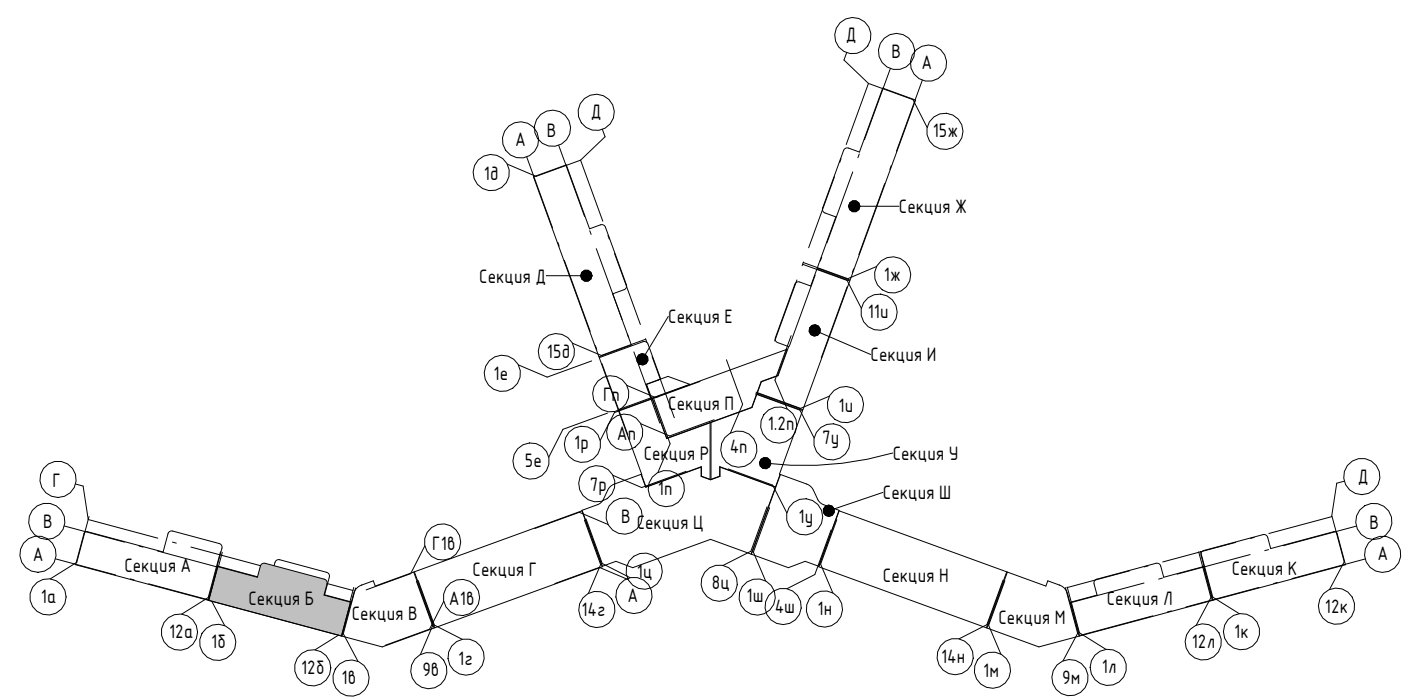

2023-18П - АР.ГЧ

Гостинично-оздоровительный комплекс, расположенный по адресу: Республика Крым, г. Саки, ул. Морская

Изм.	Колуч.	Лист	№ док.	Подпись	Дата	Стадия	Лист	Листов
Разраб.	Калинин В.			<i>[Signature]</i>	12.23	Секция Б	П	1.11
Разраб.	Скирда А.			<i>[Signature]</i>	12.23			
Проверил	Винокуров Н. С.			<i>[Signature]</i>	12.23			
Н. контр.	Винокуров Н. С.			<i>[Signature]</i>	12.23	План технического пространства на отм -1.950		

Архитектурная мастерская "БЮРО 82" ИП Симоненко А. В.

Создано

Взам. инв. №

Подп. и дата

Инв. № подл.



Номер помеще- ния	Наименование	Площадь, м <sup>2</sup>	Кат. помеще- ния
Коммерция			
Б.К.1	Коммерция	227,26	
		227,26	
МОП			
Б.М.2	Коридор	81,31	
Б.М.3	ЛК	21,63	
Б.М.4	Тамбур	7,14	
Б.М.5	Колясочная	5,70	
		115,78	

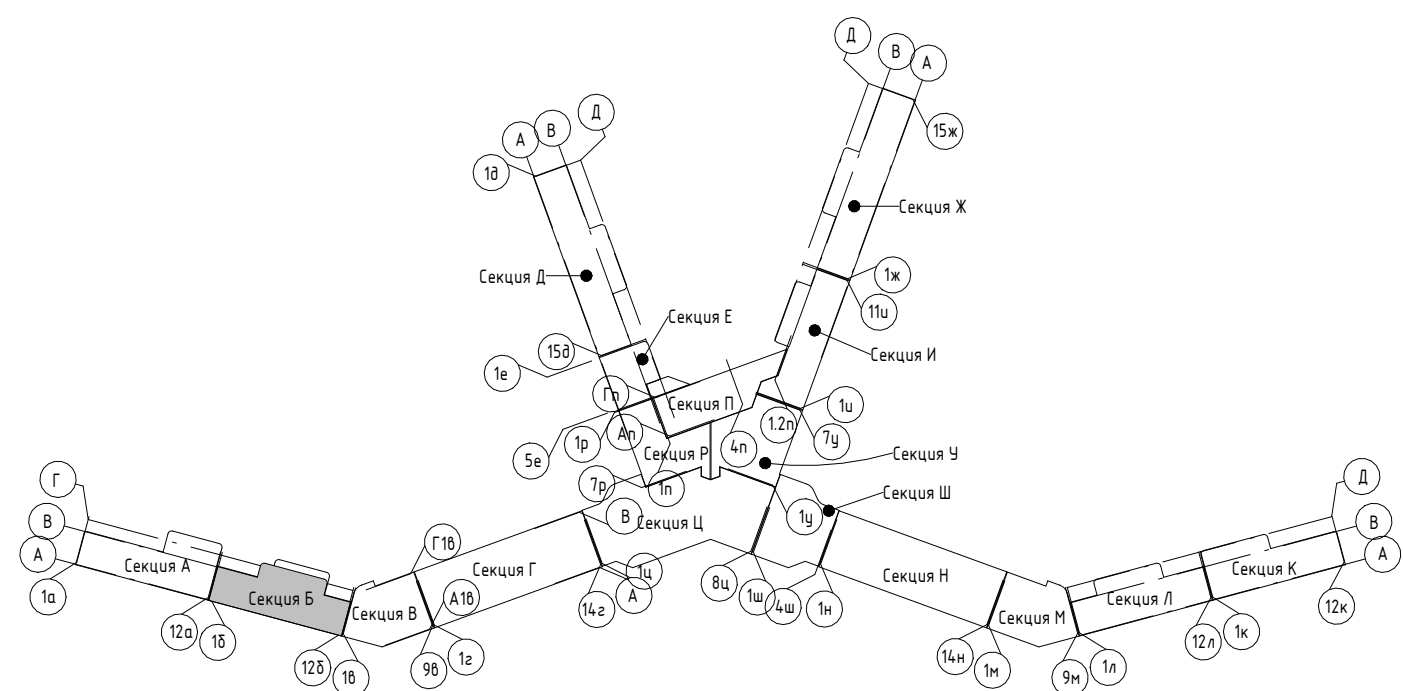
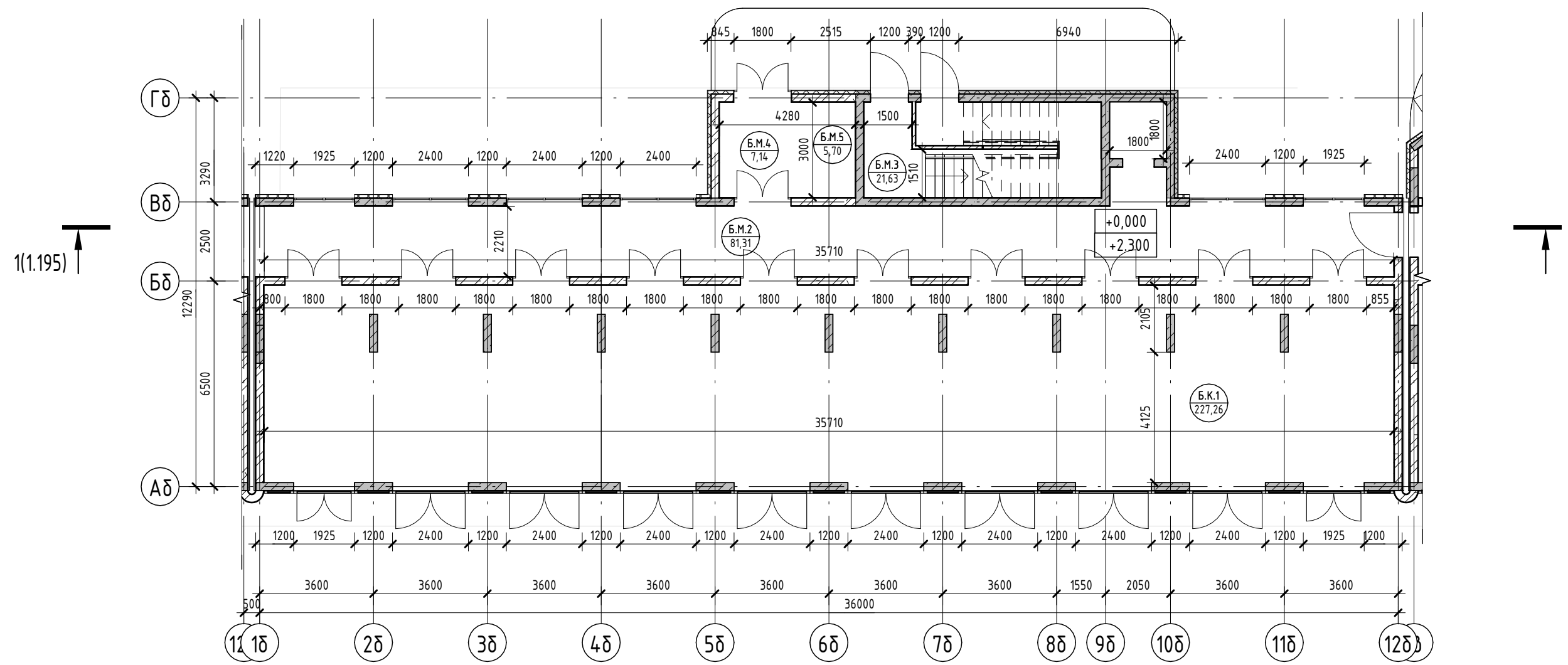

Условные обозначения

- Номер apartments: 101, 84, 20
- Количество комнат: 12, 9
- Индекс apartments: 130000
- Номер apartments/тип помещения: 101, 101, 101, 22
- Площадь помещения: 84,20, 130000
- Площадь квартиры: 84,20, 130000
- Общая площадь квартиры: 84,20, 130000
- Номер помещения: 101, 101, 101, 22
- Зона безопасности МГН с возможностью разворота: R700
- Внутренние перегородки:
  - Блок газобетонный - 100 мм
- Стена внутренняя (между apartments):
  - Блок газобетонный - 250 мм
- Несущие вертикальные конструкции:
  - Железобетон - 250 мм
- Стена наружная:
  - Штукатурка (наружная) - 20 мм
  - Утеплитель - 100 мм
  - Блок газобетонный D600 - 250 мм
  - Штукатурка (внутренняя) - 20 мм

2023-18П - АР.ГЧ

Гостинично-оздоровительный комплекс, расположенный по адресу: Республика Крым, г. Саки, ул. Морская

Изм.	Колуч.	Лист	№ док.	Подпись	Дата
Разраб.	Калинин В.			<i>В. Калинин</i>	12.23
Разраб.	Скирда А.			<i>А. Скирда</i>	12.23
Проверил	Винокуров Н. С.			<i>Н.С. Винокуров</i>	12.23
Н. контр.	Винокуров Н. С.			<i>Н.С. Винокуров</i>	12.23

Секция Б

Стадия Лист Листов  
П 1.12

План 1-го этажа на отм 0.000

Архитектурная мастерская "БЮРО 82" ИП Симоненко А. В.

Создано  
Взам. инв. №  
Подп. и дата  
Инв. № подл.

Экспликация помещений

Номер помеще- ния	Наименование	Площадь, м <sup>2</sup>	Кат. помеще- ния
<b>Апартамент</b>			
<b>Б201</b>			
1	Кухня-гостиная	15,67	
2	С/У	3,62	
3	Терраса	5,43	
		24,72	
<b>Б202</b>			
1	Кухня-гостиная	15,66	
2	С/У	3,62	
3	Терраса	5,24	
		24,52	
<b>Б203</b>			
1	Кухня-гостиная	15,66	
2	С/У	3,62	
3	Терраса	5,24	
		24,52	
<b>Б204</b>			
1	Кухня-гостиная	15,66	
2	С/У	3,62	
3	Терраса	5,24	
		24,52	
<b>Б205</b>			
1	Кухня-гостиная	15,66	
2	С/У	3,62	
3	Терраса	5,24	
		24,52	
<b>Б206</b>			
1	Кухня-гостиная	15,66	
2	С/У	3,62	
3	Терраса	5,24	
		24,52	
<b>Б207</b>			
1	Кухня-гостиная	15,66	
2	С/У	3,62	
3	Терраса	5,24	
		24,52	
<b>Б208</b>			
1	Кухня-гостиная	15,66	
2	С/У	3,62	
3	Терраса	5,24	
		24,52	
<b>Б209</b>			
1	Кухня-гостиная	15,66	
2	С/У	3,62	
3	Терраса	5,24	
		24,52	
<b>Б210</b>			
1	Кухня-гостиная	15,67	
2	С/У	3,62	
3	Терраса	5,43	
		24,72	
		245,60	
<b>МОП</b>			
Б.М.6		Зона безопасности МГН	2,56
Б.М.7		Воздушная зона лестницы	22,33
Б.М.8		ЛК	17,55
Б.М.9		Коридор	89,64
			132,08
			132,08

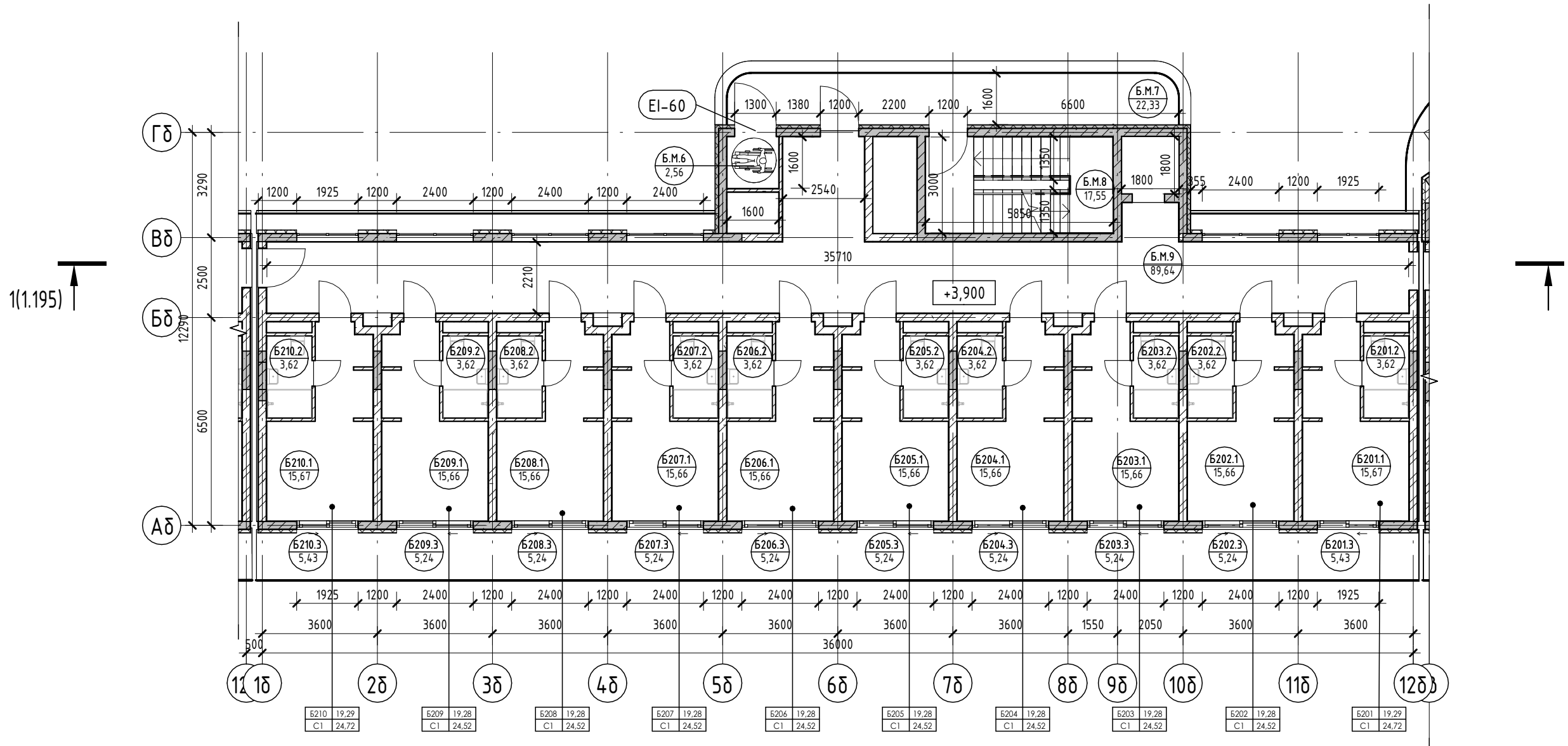

Условные обозначения

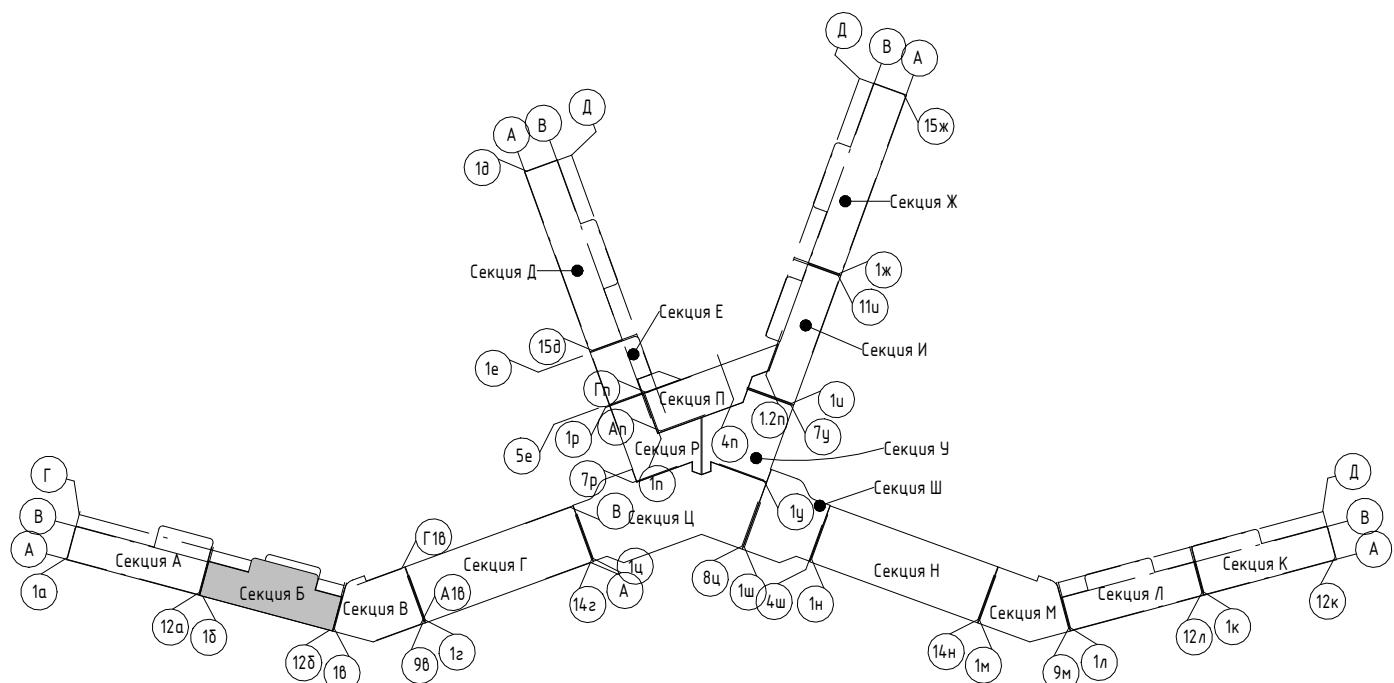
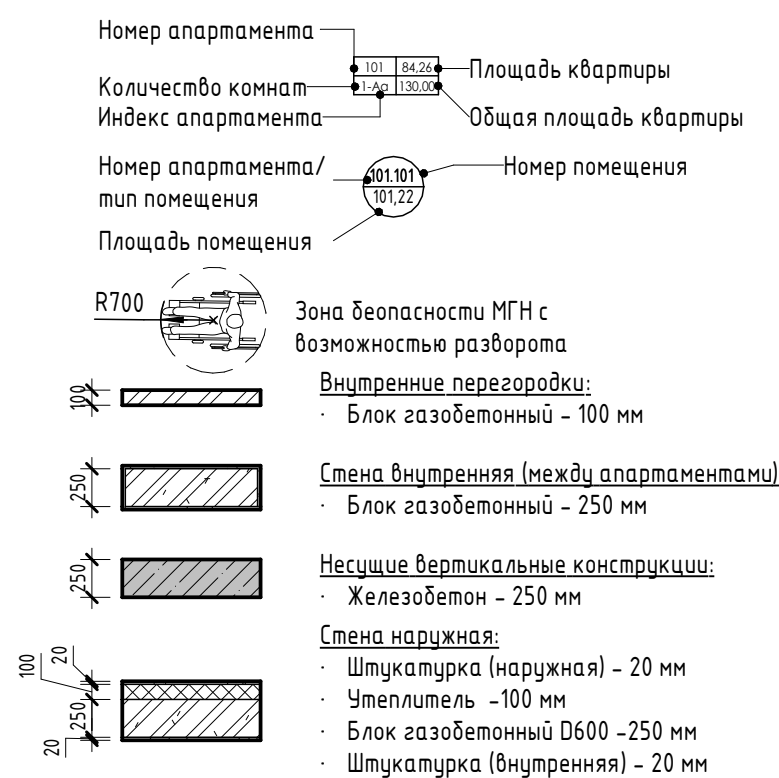

2023-18П - АР.ГЧ				
Гостинично-оздоровительный комплекс, расположенный по адресу: Республика Крым, г. Саки, ул. Морская				
Изм.	Колуч.	Лист	№ док.	Подпись
Разраб.	Калинин В.	1	13000	<i>В. Калинин</i>
Разраб.	Скирда А.			<i>А. Скирда</i>
Проверил	Винокуров Н. С.			<i>Н. Винокуров</i>
Н. контр.	Винокуров Н. С.			<i>Н. Винокуров</i>
Секция Б			Стадия	Лист
План 2-го этажа на отм +3.900			П	1.13
Архитектурная мастерская "БЮРО 82" ИП Симоненко А. В.			Листов	

Создано  
Взам. инв. №  
Подп. и дата  
Инв. № подл.

Экспликация помещений

Номер помеще- ния	Наименование	Площадь, м <sup>2</sup>	Кат. помеще- ния
Апартамент			
Б301			
1	Кухня-гостиная	15,67	
2	С/У	3,62	
3	Терраса	5,43	
		24,72	
Б302			
1	Кухня-гостиная	15,66	
2	С/У	3,62	
3	Терраса	5,24	
		24,52	
Б303			
1	Кухня-гостиная	15,66	
2	С/У	3,62	
3	Терраса	5,24	
		24,52	
Б304			
1	Кухня-гостиная	15,66	
2	С/У	3,62	
3	Терраса	5,24	
		24,52	
Б305			
1	Кухня-гостиная	15,66	
2	С/У	3,62	
3	Терраса	5,24	
		24,52	
Б306			
1	Кухня-гостиная	15,66	
2	С/У	3,62	
3	Терраса	5,24	
		24,52	
Б307			
1	Кухня-гостиная	15,66	
2	С/У	3,62	
3	Терраса	5,24	
		24,52	
Б308			
1	Кухня-гостиная	15,66	
2	С/У	3,62	
3	Терраса	5,24	
		24,52	
Б309			
1	Кухня-гостиная	15,66	
2	С/У	3,62	
3	Терраса	5,24	
		24,52	
Б310			
1	Кухня-гостиная	15,67	
2	С/У	3,62	
3	Терраса	5,43	
		24,72	
		245,60	
МОП			
Б.М.10	Зона безопасности МГН	2,56	
Б.М.11	Воздушная зона лестницы	22,33	
Б.М.12	ЛК	17,55	
Б.М.13	Коридор	89,61	
		132,05	
		132,05	

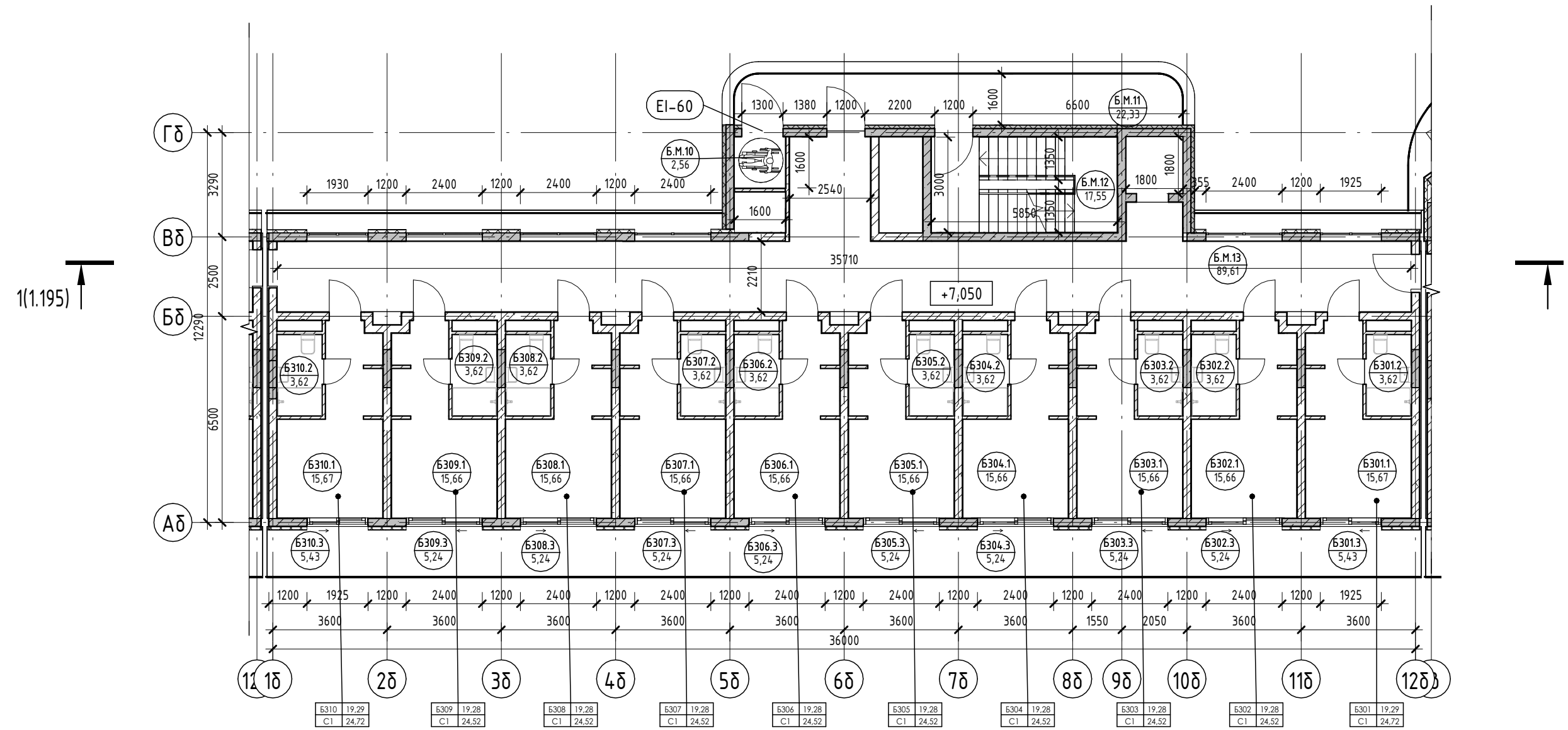

Условные обозначения

- Номер апартаменты: 101
- Количество комнат: 84,24
- Индекс апартаменты: 130000
- Номер апартаменты/тип помещения: 101.101
- Площадь помещения: 101.22
- Площадь квартиры: 84,24
- Общая площадь квартиры: 130000
- Номер помещения: 101.101
- Номер помещения: 101.22
- R700: Зона безопасности МГН с возможностью разворота
- Внутренние перегородки:
  - Блок газобетонный - 100 мм
- Стена внутренняя (между апартаментами):
  - Блок газобетонный - 250 мм
- Несущие вертикальные конструкции:
  - Железобетон - 250 мм
- Стена наружная:
  - Штукатурка (наружная) - 20 мм
  - Утеплитель - 100 мм
  - Блок газобетонный D600 - 250 мм
  - Штукатурка (внутренняя) - 20 мм

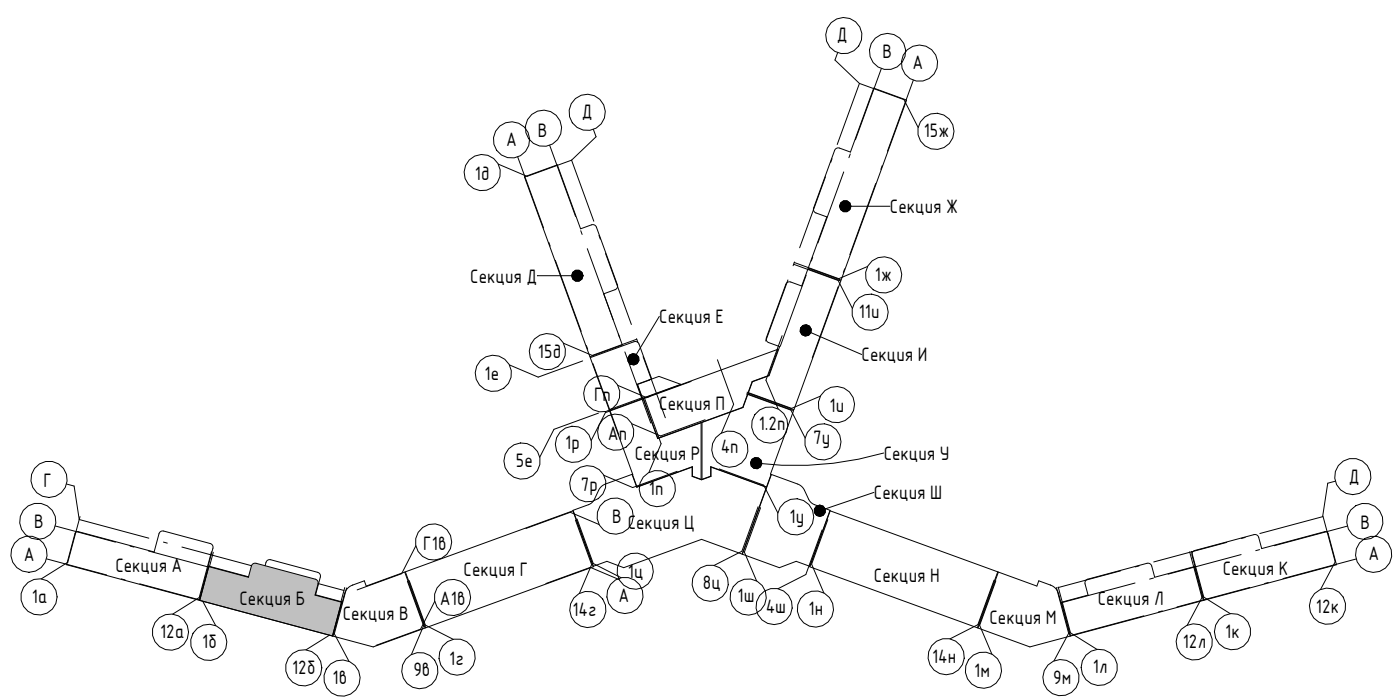

2023-18П - АР.ГЧ					
Гостинично-оздоровительный комплекс, расположенный по адресу: Республика Крым, г. Саки, ул. Морская					
Изм.	Колуч.	Лист	№ док.	Подпись	Дата
Разраб.	Калинин В.	1	130000	<i>[Signature]</i>	12.23
Разраб.	Скирда А.	1	130000	<i>[Signature]</i>	12.23
Проверил	Винокуров Н. С.	1	130000	<i>[Signature]</i>	12.23
Н. контр.	Винокуров Н. С.	1	130000	<i>[Signature]</i>	12.23

Секция Б	Стадия	Лист	Листов
П	П	1.14	1

План 3-го этажа на отм +7.050	Архитектурная мастерская "БЮРО 82" ИП Симоненко А. В.
-------------------------------	--

Создано

Взам. инв. №

Подп. и дата

Инв. № подл.

Экспликация помещений

Номер помеще- ния	Наименование	Площадь, м <sup>2</sup>	Кат. помещения
Апартамент			
Б401			
1	Кухня-гостиная	15,67	
2	С/У	3,62	
3	Терраса	5,43	
		24,72	
Б402			
1	Кухня-гостиная	15,66	
2	С/У	3,62	
3	Терраса	5,24	
		24,52	
Б403			
1	Кухня-гостиная	15,66	
2	С/У	3,62	
3	Терраса	5,24	
		24,52	
Б404			
1	Кухня-гостиная	15,66	
2	С/У	3,62	
3	Терраса	5,24	
		24,52	
Б405			
1	Кухня-гостиная	15,66	
2	С/У	3,62	
3	Терраса	5,24	
		24,52	
Б406			
1	Кухня-гостиная	15,66	
2	С/У	3,62	
3	Терраса	5,24	
		24,52	
Б407			
1	Кухня-гостиная	15,66	
2	С/У	3,62	
3	Терраса	5,24	
		24,52	
Б408			
1	Кухня-гостиная	15,66	
2	С/У	3,62	
3	Терраса	5,24	
		24,52	
Б409			
1	Кухня-гостиная	15,66	
2	С/У	3,62	
3	Терраса	5,24	
		24,52	
Б410			
1	Кухня-гостиная	15,67	
2	С/У	3,62	
3	Терраса	5,43	
		24,72	
		245,60	
МОП			
Б.М.14	Зона безопасности МГН	2,56	
Б.М.15	Воздушная зона лестницы	22,33	
Б.М.16	Коридор	89,61	
Б.М.17	ЛК	17,55	
		132,05	
		132,05	

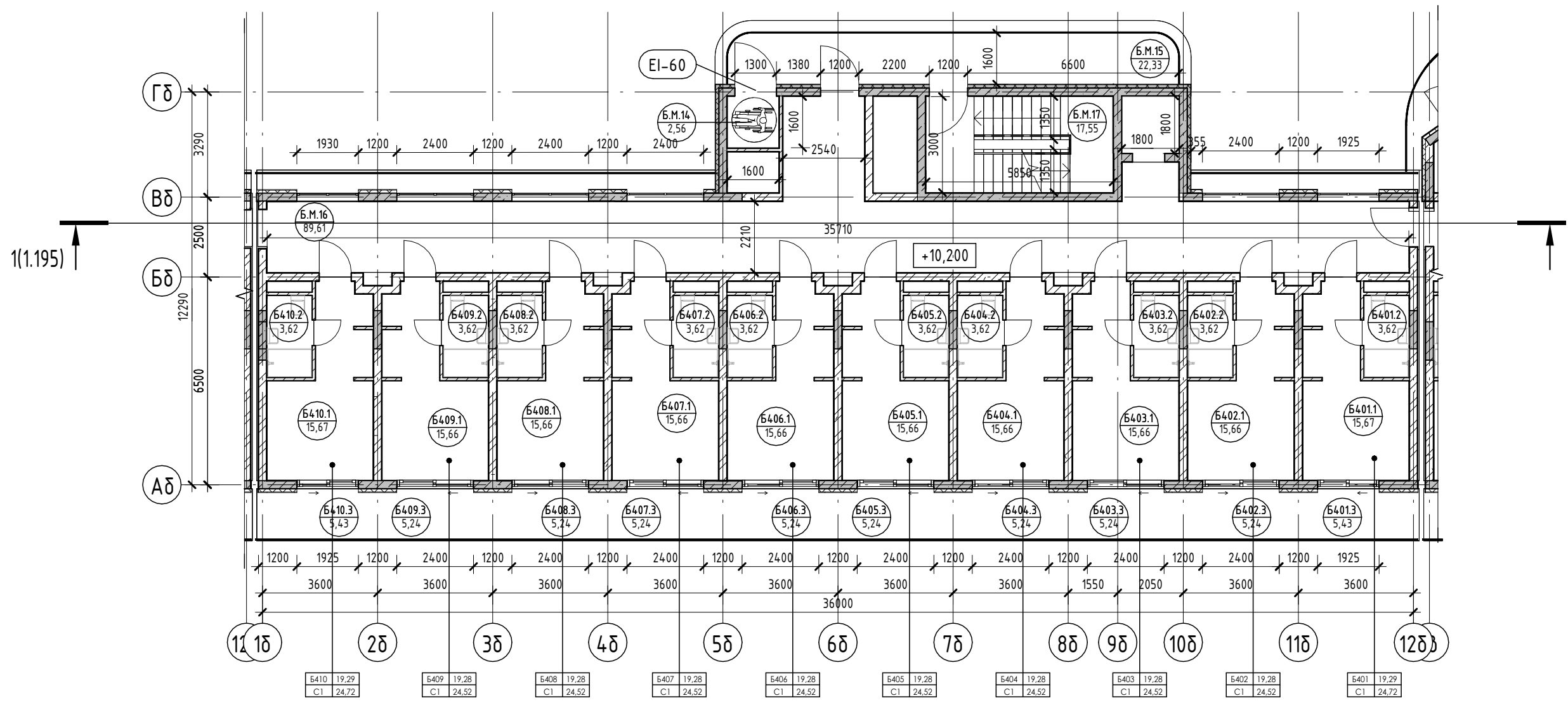

Условные обозначения

- Номер апартаменты
- Количество комнат
- Индекс апартаменты
- Номер апартаменты/ тип помещения
- Площадь помещения
- Р700
- Зона безопасности МГН с возможностью разворота
- Внутренние перегородки:
  - Блок газобетонный - 100 мм
- Стена внутренняя (между апартаментами):
  - Блок газобетонный - 250 мм
- Несущие вертикальные конструкции:
  - Железобетон - 250 мм
- Стена наружная:
  - Штукатурка (наружная) - 20 мм
  - Утеплитель - 100 мм
  - Блок газобетонный D600 - 250 мм
  - Штукатурка (внутренняя) - 20 мм

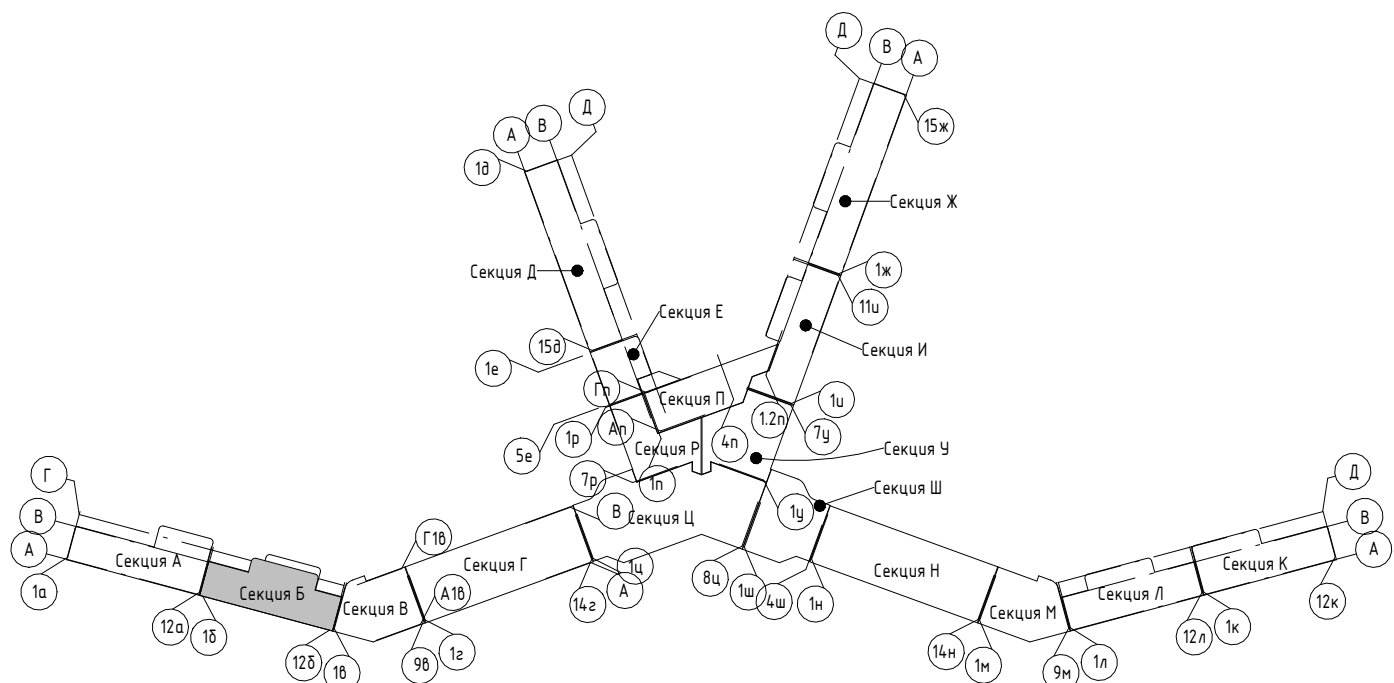

2023-18П - АР.ГЧ				
Гостинично-оздоровительный комплекс, расположенный по адресу: Республика Крым, г. Саки, ул. Морская				
Изм.	Колуч.	Лист	№ док.	Подпись
Разраб.	Калинин В.	1	130000	<i>В. Калинин</i>
Разраб.	Скирда А.	1	130000	<i>А. Скирда</i>
Проверил	Винокуров Н. С.	1	130000	<i>Н.С. Винокуров</i>
Н. контр.	Винокуров Н. С.	1	130000	<i>Н.С. Винокуров</i>
Секция Б			Стадия	Лист
План 4-го этажа на отм +10.200			П	1.15
Архитектурная мастерская "БЮРО 82" ИП Симоненко А. В.			Листов	

Создано  
Взам. инв. №  
Подп. и дата  
Инв. № подл.

Экспликация помещений

Номер помеще- ния	Наименование	Площадь, м <sup>2</sup>	Кат. помещения
Апартамент			
Б501			
1	Кухня-гостиная	15,67	
2	С/У	3,62	
3	Терраса	5,26	
		24,55	
Б502			
1	Кухня-гостиная	15,66	
2	С/У	3,62	
3	Терраса	5,24	
		24,52	
Б503			
1	Кухня-гостиная	15,66	
2	С/У	3,62	
3	Терраса	5,24	
		24,52	
Б504			
1	Кухня-гостиная	15,66	
2	С/У	3,62	
3	Терраса	5,24	
		24,52	
Б505			
1	Кухня-гостиная	15,66	
2	С/У	3,62	
3	Терраса	5,24	
		24,52	
Б506			
1	Кухня-гостиная	15,66	
2	С/У	3,62	
3	Терраса	5,24	
		24,52	
Б507			
1	Кухня-гостиная	15,66	
2	С/У	3,62	
3	Терраса	5,24	
		24,52	
Б508			
1	Кухня-гостиная	15,66	
2	С/У	3,62	
3	Терраса	5,24	
		24,52	
Б509			
1	Кухня-гостиная	15,66	
2	С/У	3,62	
3	Терраса	5,24	
		24,52	
Б510			
1	Кухня-гостиная	15,67	
2	С/У	3,62	
3	Терраса	5,26	
		24,55	
		245,26	
МОП			
Б.М.18	Зона безопасности МГН	2,56	
Б.М.19	Воздушная зона лестницы	22,33	
Б.М.20	ЛК	17,55	
Б.М.21	Коридор	132,05	
		132,05	

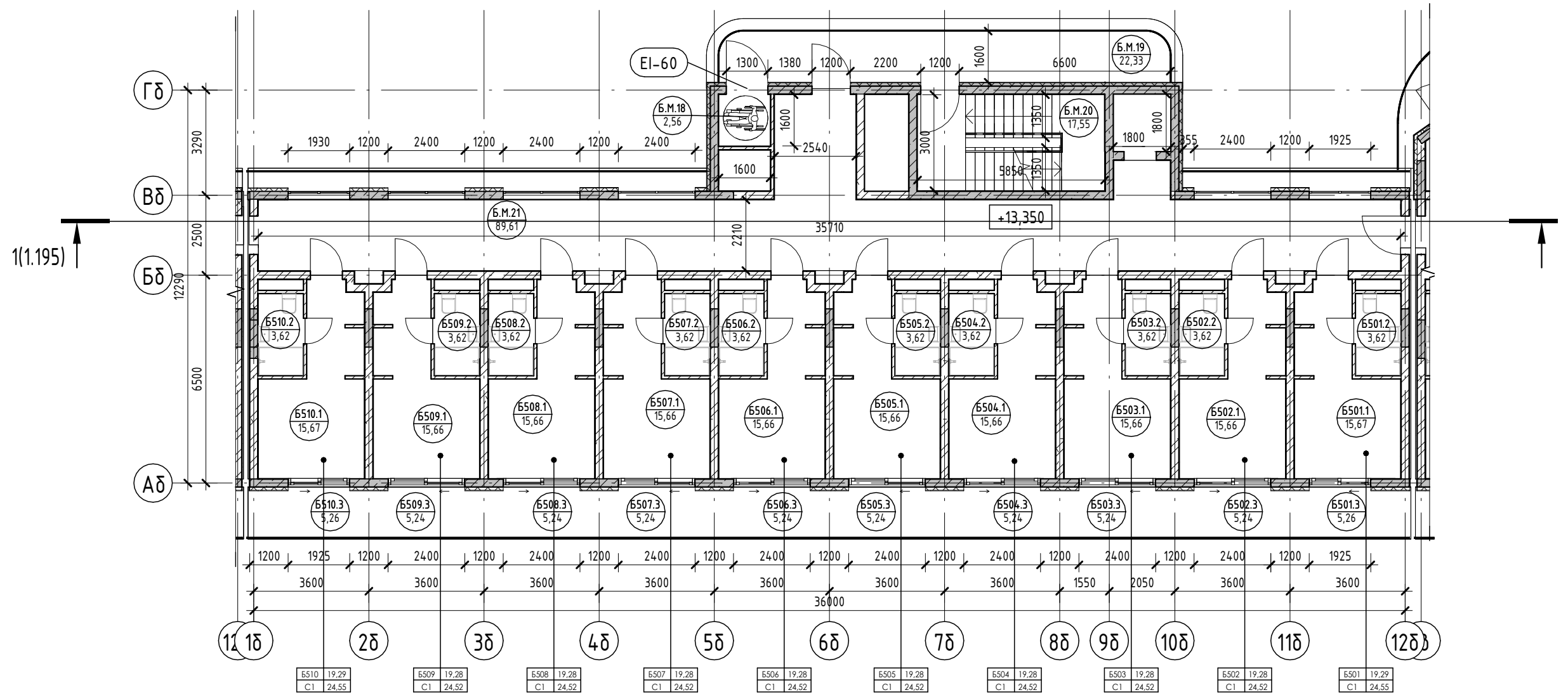

Условные обозначения

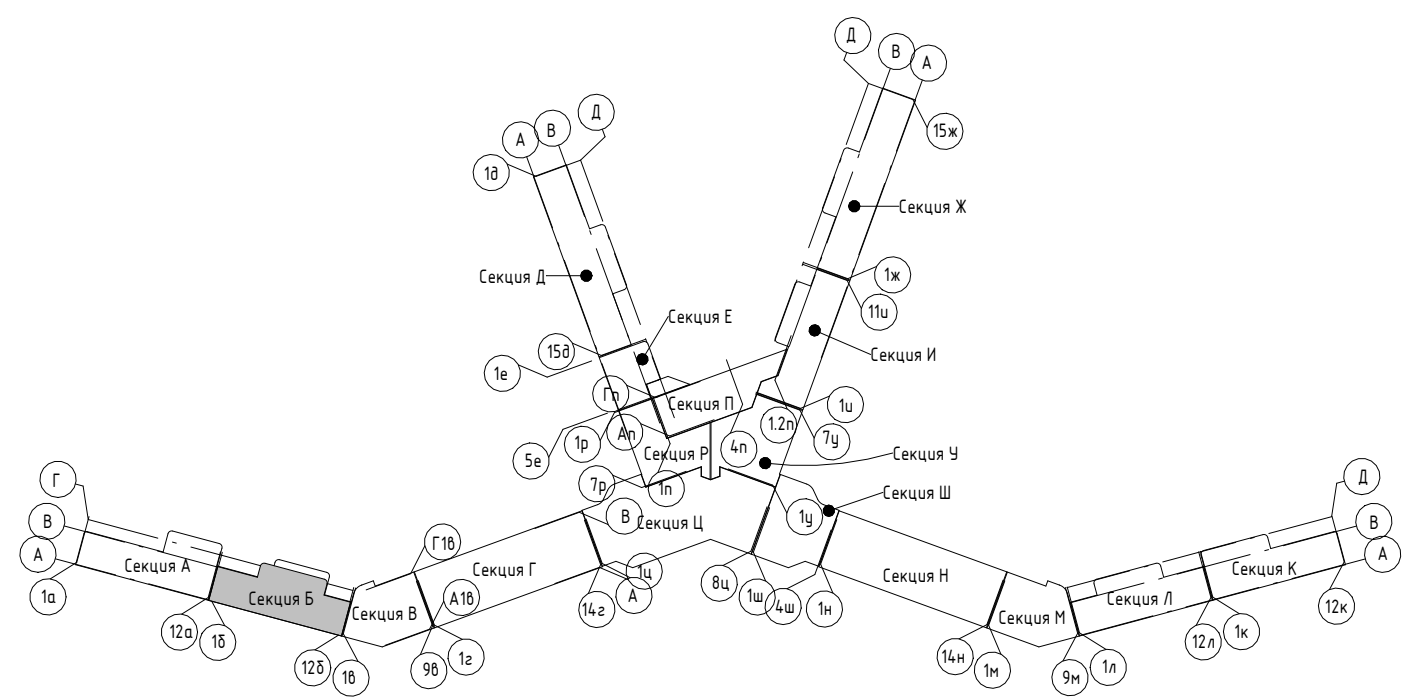
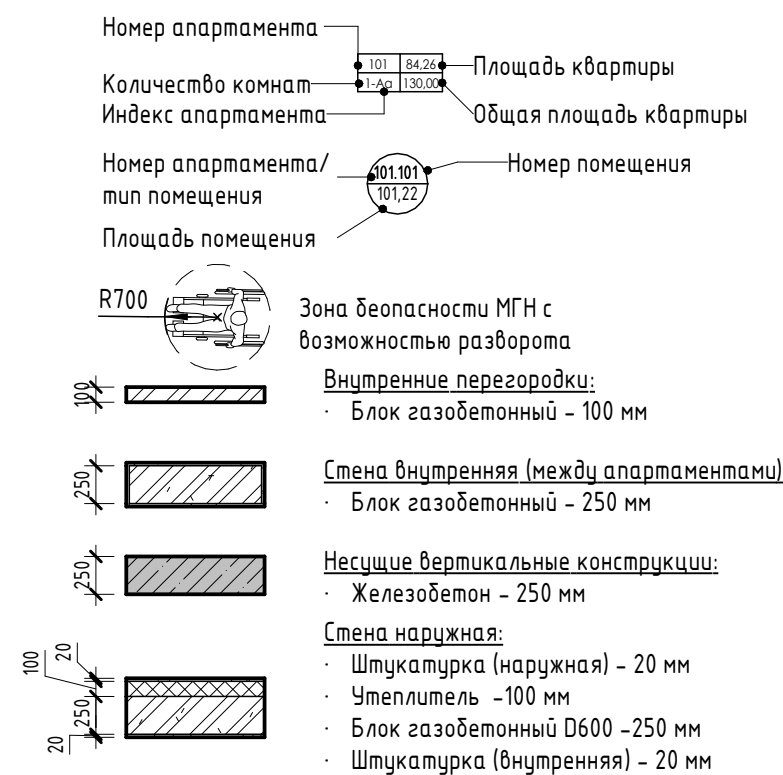

2023-18П - АР.ГЧ				
Гостинично-оздоровительный комплекс, расположенный по адресу: Республика Крым, г. Саки, ул. Морская				
Изм.	Колуч.	Лист	№ док.	Подпись
Разраб.	Калинин В.			12.23
Разраб.	Скирда А.			12.23
Проверил	Винокуров Н. С.			12.23
Н. контр.	Винокуров Н. С.			12.23
Секция Б		Стадия	Лист	Листов
План 5-го этажа на отм +13.350		П	1.16	
Архитектурная мастерская "БЮРО 82" ИП Симоненко А. В.				Формат А2

Создано  
Взаим. инв. №  
Подп. и дата  
Инв. № подл.

Экспликация помещений

Номер помеще- ния	Наименование	Площадь, м <sup>2</sup>	Кат. помеще- ния
Апартамент			
Б601			
1	Кухня-гостиная	15,67	
2	С/У	3,62	
3	Терраса	5,43	
		24,72	
Б602			
1	Кухня-гостиная	15,66	
2	С/У	3,62	
3	Терраса	5,24	
		24,52	
Б603			
1	Кухня-гостиная	15,66	
2	С/У	3,62	
3	Терраса	5,24	
		24,52	
Б604			
1	Кухня-гостиная	15,66	
2	С/У	3,62	
3	Терраса	5,24	
		24,52	
Б605			
1	Кухня-гостиная	15,66	
2	С/У	3,62	
3	Терраса	5,24	
		24,52	
Б606			
1	Кухня-гостиная	15,66	
2	С/У	3,62	
3	Терраса	5,24	
		24,52	
Б607			
1	Кухня-гостиная	15,66	
2	С/У	3,62	
3	Терраса	5,24	
		24,52	
Б608			
1	Кухня-гостиная	15,66	
2	С/У	3,62	
3	Терраса	5,24	
		24,52	
Б609			
1	Кухня-гостиная	15,66	
2	С/У	3,62	
3	Терраса	5,24	
		24,52	
Б610			
1	Кухня-гостиная	15,67	
2	С/У	3,62	
3	Терраса	5,26	
		24,55	
МОП			
		245,43	
	Б.М.22	Зона безопасности МГН	2,56
	Б.М.23	Воздушная зона лестницы	22,33
	Б.М.24	ЛК	17,55
	Б.М.25	Коридор	89,64
			132,08
			132,08

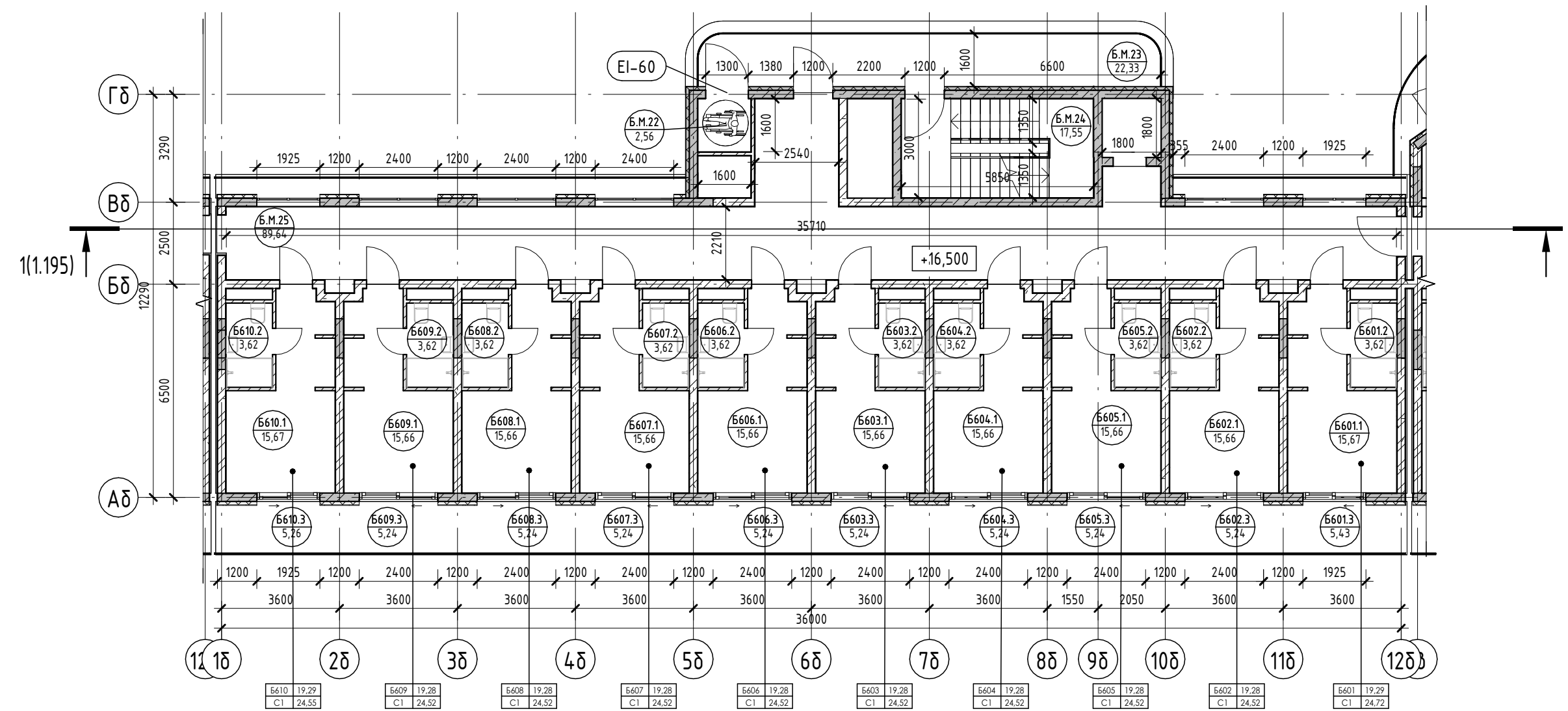

Условные обозначения

- Номер апартамент
- Количество комнат
- Индекс апартамент
- Номер апартамент/ тип помещения
- Площадь помещения
- Р700
- Зона безопасности МГН с возможностью разворота
- Внутренние перегородки:
  - Блок газобетонный - 100 мм
- Стена внутренняя (между апартаментами):
  - Блок газобетонный - 250 мм
- Несущие вертикальные конструкции:
  - Железобетон - 250 мм
- Стена наружная:
  - Штукатурка (наружная) - 20 мм
  - Утеплитель - 100 мм
  - Блок газобетонный D600 - 250 мм
  - Штукатурка (внутренняя) - 20 мм

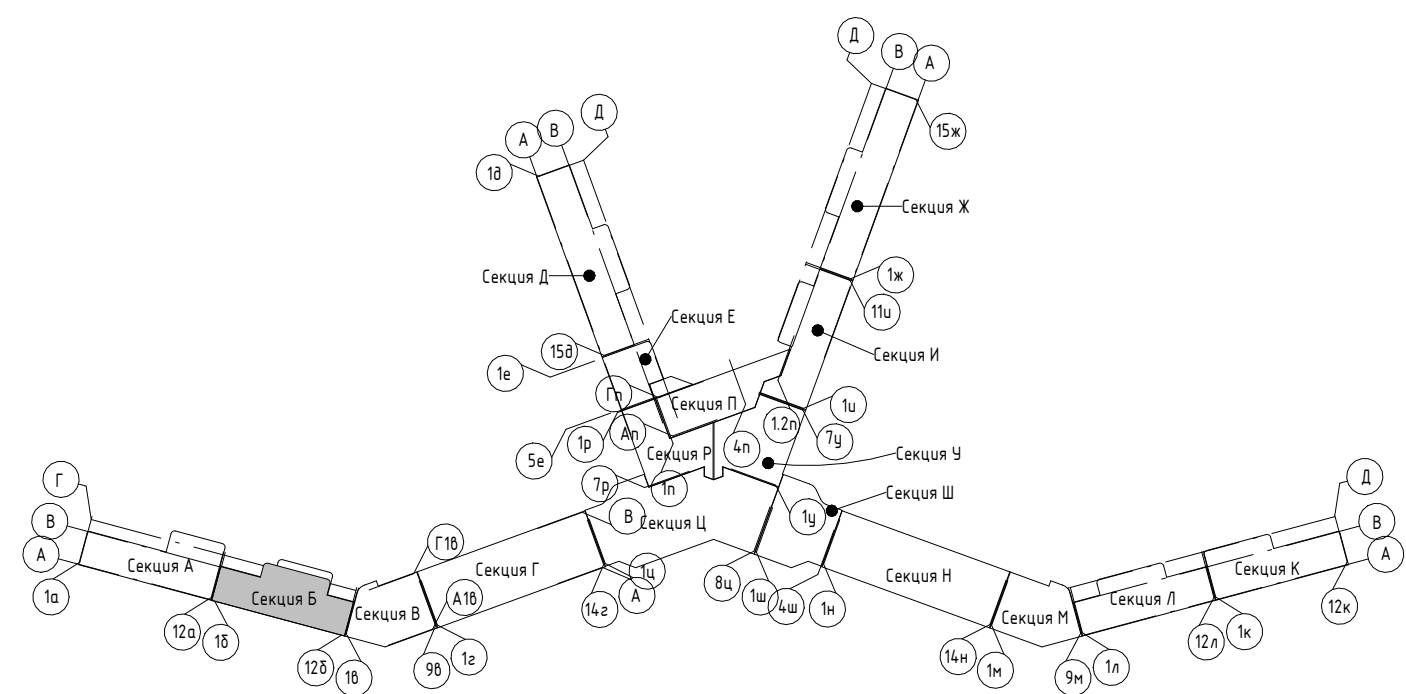

2023-18П - АР.ГЧ

Гостинично-оздоровительный комплекс, расположенный по адресу: Республика Крым, г. Саки, ул. Морская

Изм.	Колуч.	Лист	№ док.	Подпись	Дата
Разраб.	Калинин В.			<i>В. Калинин</i>	12.23
Разраб.	Скирда А.			<i>А. Скирда</i>	12.23
Проверил	Винокуров Н. С.			<i>Н.С. Винокуров</i>	12.23
Н. контр.	Винокуров Н. С.			<i>Н.С. Винокуров</i>	12.23

Секция Б

Стадия	Лист	Листов
П	1.17	

План 6-го этажа на отм +16.500

Архитектурная мастерская "БЮРО 82" ИП Симоненко А. В.

Создано

Взам. инв. №

Подп. и дата

Инв. № подл.

Экспликация помещений

Номер помеще- ния	Наименование	Площадь, м <sup>2</sup>	Кат. помеще- ния
<b>Апартамент</b>			
Б701			
1	Кухня-гостиная	15,67	
2	С/У	3,62	
3	Терраса	5,43	
		24,72	
Б702			
1	Кухня-гостиная	15,66	
2	С/У	3,62	
3	Терраса	5,24	
		24,52	
Б703			
1	Кухня-гостиная	19,81	
2	С/У	3,62	
3	Терраса	10,48	
4	Прихожая	5,52	
5	Спальня	10,84	
		50,27	
Б704			
1	Кухня-гостиная	19,81	
2	С/У	3,62	
3	Терраса	10,48	
4	Прихожая	5,52	
5	Спальня	10,84	
		50,27	
Б705			
1	Кухня-гостиная	19,81	
2	С/У	3,62	
3	Терраса	10,48	
4	Прихожая	5,52	
5	Спальня	10,84	
		50,27	
Б706			
1	Кухня-гостиная	15,66	
2	С/У	3,62	
3	Терраса	5,24	
		24,52	
Б707			
1	Кухня-гостиная	15,67	
2	С/У	3,62	
3	Терраса	5,43	
		24,72	
		249,29	
<b>МОП</b>			
Б.М.26	Зона безопасности МГН	2,56	
Б.М.27	Воздушная зона лестницы	22,33	
Б.М.28	ЛК	17,55	
Б.М.29	Коридор	89,64	
		132,08	
		132,08	

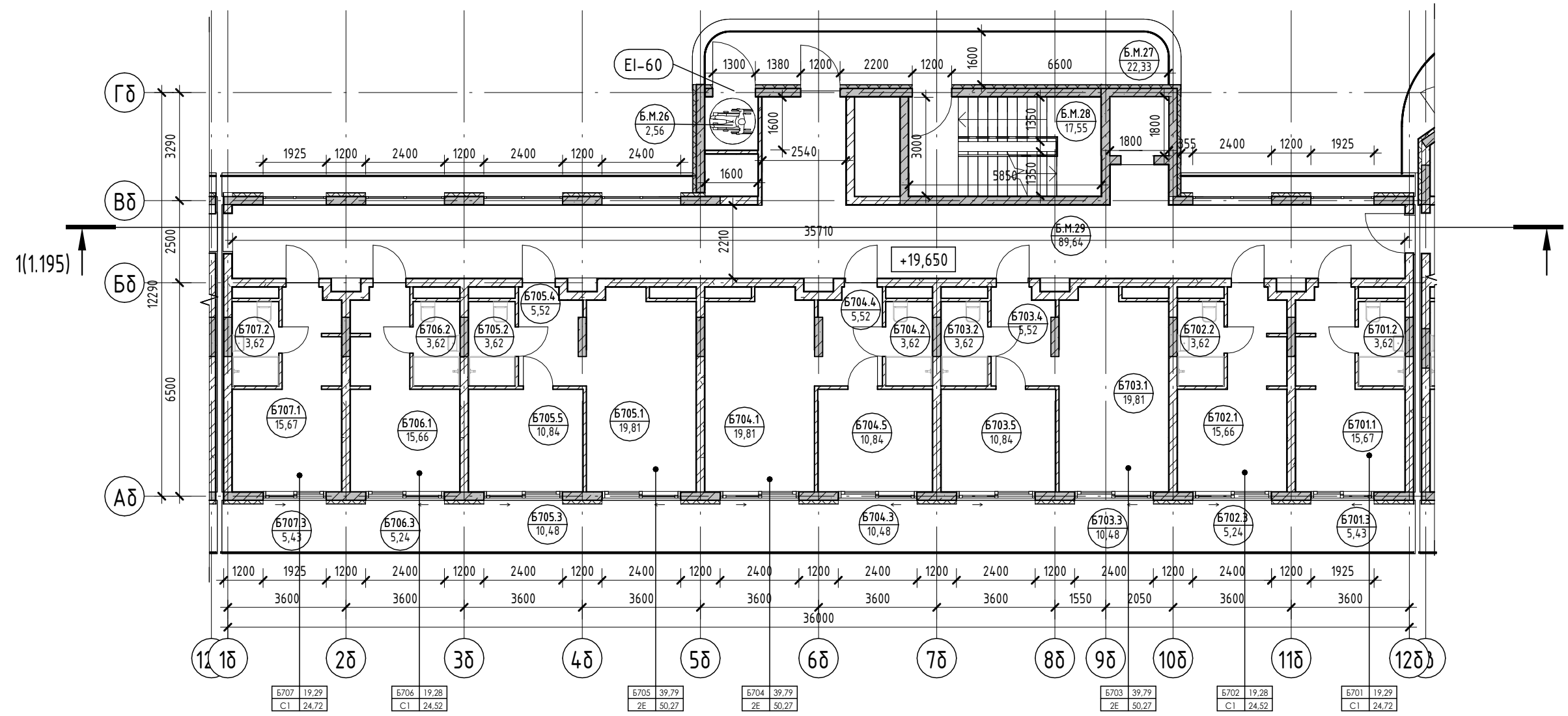

Условные обозначения

- Номер апартаменты: 101
- Количество комнат: 101
- Индекс апартаменты: 101
- Номер апартаменты/тип помещения: 101
- Площадь помещения: 101
- Площадь квартиры: 101
- Общая площадь квартиры: 101
- Номер помещения: 101
- Зона безопасности МГН с возможностью разворота: R700
- Внутренние перегородки:
  - Блок газобетонный - 100 мм
- Стена внутренняя (между апартаментами):
  - Блок газобетонный - 250 мм
- Несущие вертикальные конструкции:
  - Железобетон - 250 мм
- Стена наружная:
  - Штукатурка (наружная) - 20 мм
  - Утеплитель - 100 мм
  - Блок газобетонный D600 - 250 мм
  - Штукатурка (внутренняя) - 20 мм

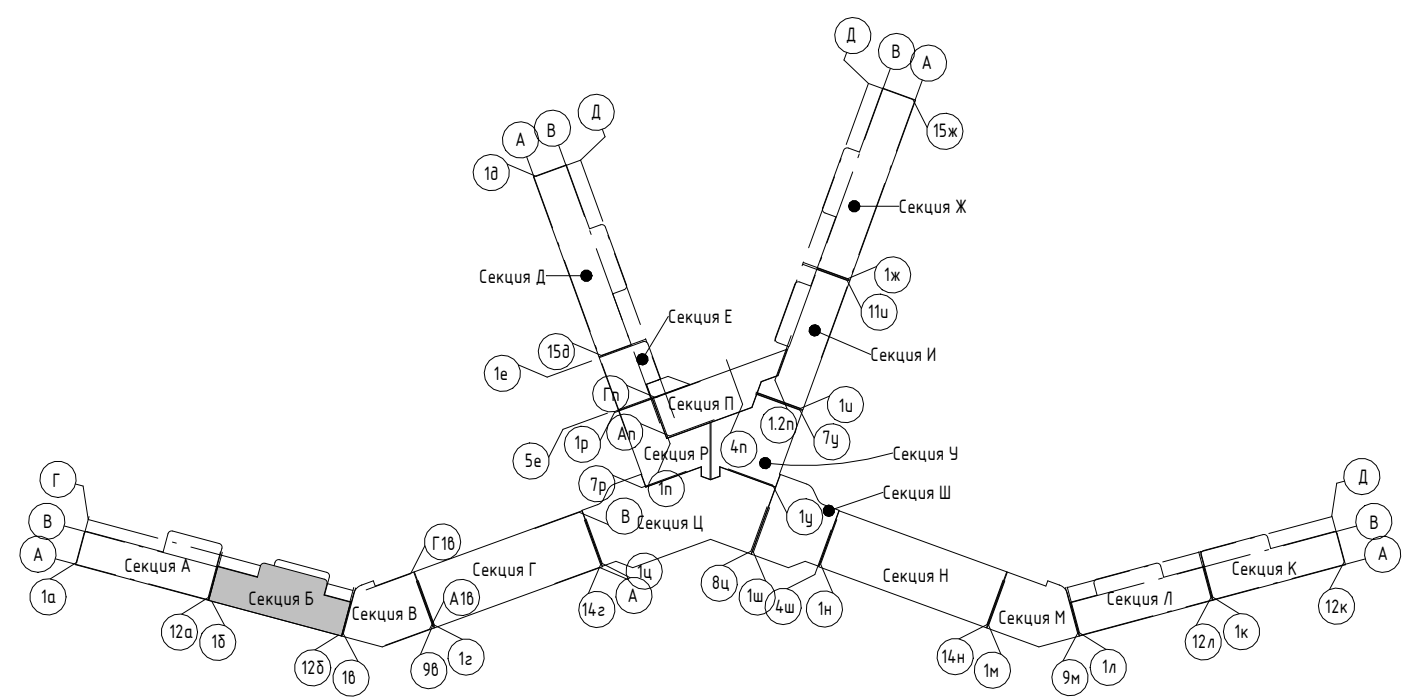

2023-18П - АР.ГЧ				
Гостинично-оздоровительный комплекс, расположенный по адресу: Республика Крым, г. Саки, ул. Морская				
Изм.	Колуч.	Лист	№ док.	Подпись
Разраб.	Калинин В.	12.23		
Разраб.	Скирда А.	12.23		
Проверил	Винокуров Н. С.	12.23		
Н. контр.	Винокуров Н. С.	12.23		

Секция Б		
Стадия	Лист	Листов
П	1.18	

План 7-го этажа на отм +19.650	
Архитектурная мастерская "БЮРО 82" ИП Симоненко А. В.	

Создано  
 Подп. и дата  
 Взам. инв. №  
 Инв. № подл.

Экспликация помещений

Номер помеще- ния	Наименование	Площадь, м <sup>2</sup>	Кат. помещения
<b>Апартамент</b>			
Б801			
1	Кухня-гостиная	15,67	
2	С/У	3,62	
3	Терраса	5,43	
		24,72	
Б802			
1	Кухня-гостиная	15,66	
2	С/У	3,62	
3	Терраса	5,24	
		24,52	
Б803			
1	Кухня-гостиная	19,81	
2	С/У	3,62	
3	Терраса	10,48	
4	Прихожая	5,52	
5	Спальня	10,84	
		50,27	
Б804			
1	Кухня-гостиная	19,81	
2	С/У	3,62	
3	Терраса	10,48	
4	Прихожая	5,52	
5	Спальня	10,84	
		50,27	
Б805			
1	Кухня-гостиная	19,81	
2	С/У	3,62	
3	Терраса	10,48	
4	Прихожая	5,52	
5	Спальня	10,84	
		50,27	
Б806			
1	Кухня-гостиная	15,66	
2	С/У	3,62	
3	Терраса	5,24	
		24,52	
Б807			
1	Кухня-гостиная	15,67	
2	С/У	3,62	
3	Терраса	5,43	
		24,72	
		249,29	
<b>МОП</b>			
Б.М.30	Зона безопасности МГН	2,56	
Б.М.31	Воздушная зона лестницы	22,33	
Б.М.32	ЛК	17,55	
Б.М.33	Коридор	89,64	
		132,08	
		132,08	

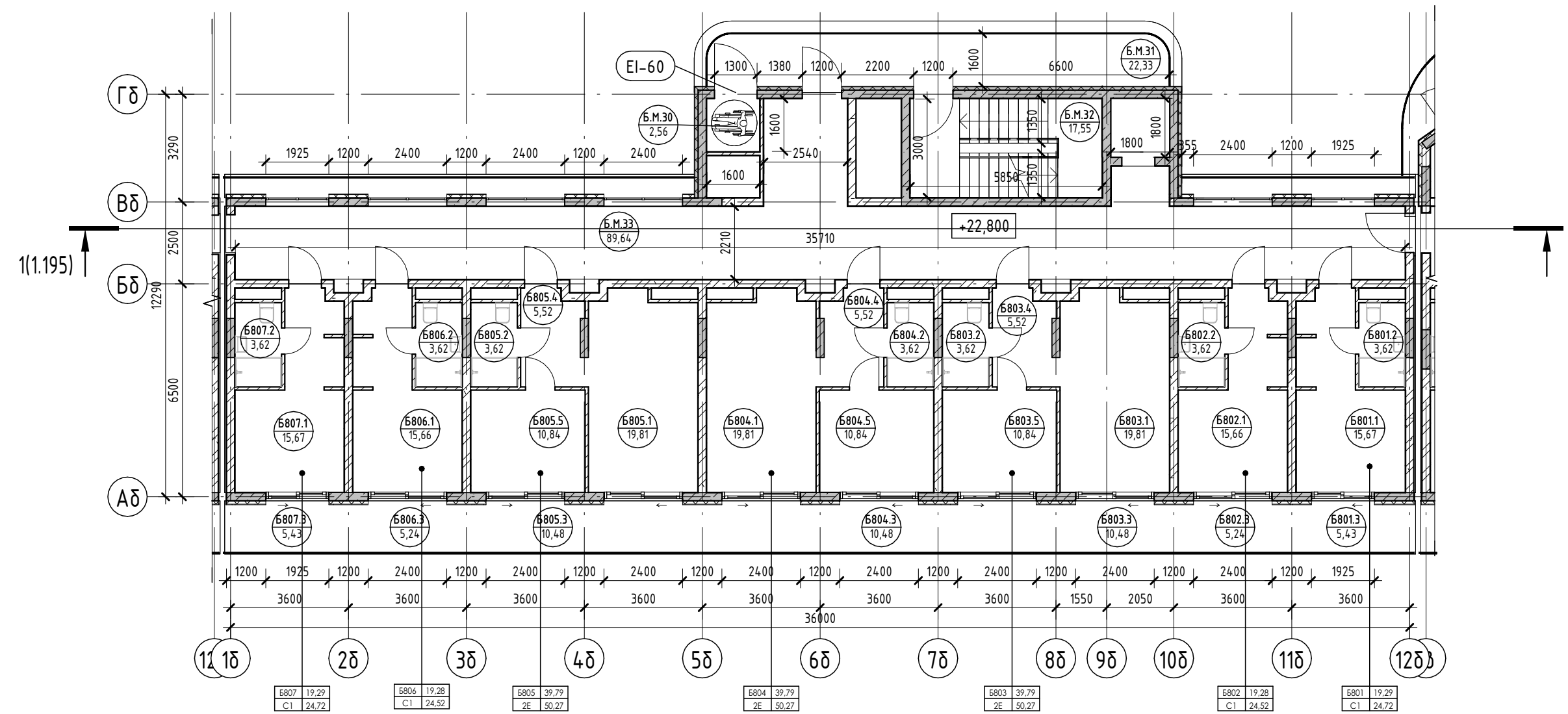

Условные обозначения

- Номер апартаменты — 101
- Количество комнат — 101
- Индекс апартаменты — 101
- Номер апартаменты/тип помещения — 101
- Площадь помещения — 101
- Площадь квартиры — 101
- Общая площадь квартиры — 101
- Номер помещения — 101
- Зона безопасности МГН с возможностью разворота — R700
- Внутренние перегородки:
  - Блок газобетонный - 100 мм
- Стена внутренняя (между апартаментами):
  - Блок газобетонный - 250 мм
- Несущие вертикальные конструкции:
  - Железобетон - 250 мм
- Стена наружная:
  - Штукатурка (наружная) - 20 мм
  - Утеплитель - 100 мм
  - Блок газобетонный D600 - 250 мм
  - Штукатурка (внутренняя) - 20 мм

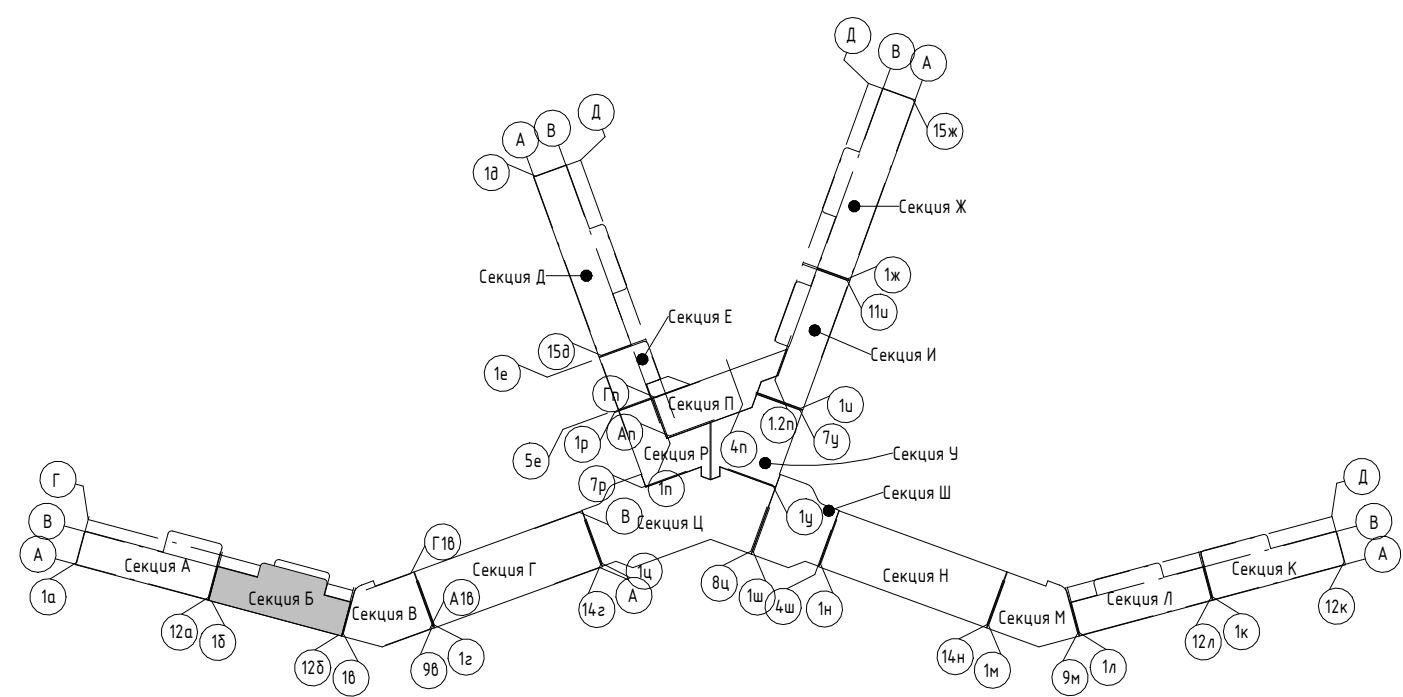

2023-18П - АР.ГЧ				
Гостинично-оздоровительный комплекс, расположенный по адресу: Республика Крым, г. Саки, ул. Морская				
Изм.	Колуч.	Лист	№ док.	Подпись
Разраб.	Калинин В.	12.23		
Разраб.	Скирда А.	12.23		
Проверил	Винокуров Н. С.	12.23		
Н. контр.	Винокуров Н. С.	12.23		
Секция Б			Стадия	Лист
План 8-го этажа на отм +22.800			П	1.19
Архитектурная мастерская "БЮРО 82" ИП Симоненко А. В.			Листов	

Создано

Взам. инв. №

Подп. и дата

Инв. № подл.



Экспликация помещений

Номер помеще- ния	Наименование	Площадь, м <sup>2</sup>	Кат. помещения
Апартамент			
Б901			
1	Кухня-гостиная	15,67	
2	С/У	3,62	
3	Терраса	5,43	
		24,72	
Б902			
1	Кухня-гостиная	15,66	
2	С/У	3,62	
3	Терраса	5,24	
		24,52	
Б903			
1	Кухня-гостиная	19,81	
2	С/У	3,62	
3	Терраса	10,48	
4	Прихожая	5,52	
5	Спальня	10,84	
		50,27	
Б904			
1	Кухня-гостиная	19,81	
2	С/У	3,62	
3	Терраса	10,48	
4	Прихожая	5,52	
5	Спальня	10,84	
		50,27	
Б905			
1	Кухня-гостиная	19,81	
2	С/У	3,62	
3	Терраса	10,48	
4	Прихожая	5,52	
5	Спальня	10,84	
		50,27	
Б906			
1	Кухня-гостиная	15,66	
2	С/У	3,62	
3	Терраса	5,24	
		24,52	
Б907			
1	Кухня-гостиная	15,67	
2	С/У	3,62	
3	Терраса	5,26	
		24,55	
		249,12	
МОП			
Б.М.34	Зона безопасности МГН	2,56	
Б.М.35	Воздушная зона лестницы	22,33	
Б.М.36	ЛК	17,55	
Б.М.37	Коридор	89,64	
		132,08	
		132,08	

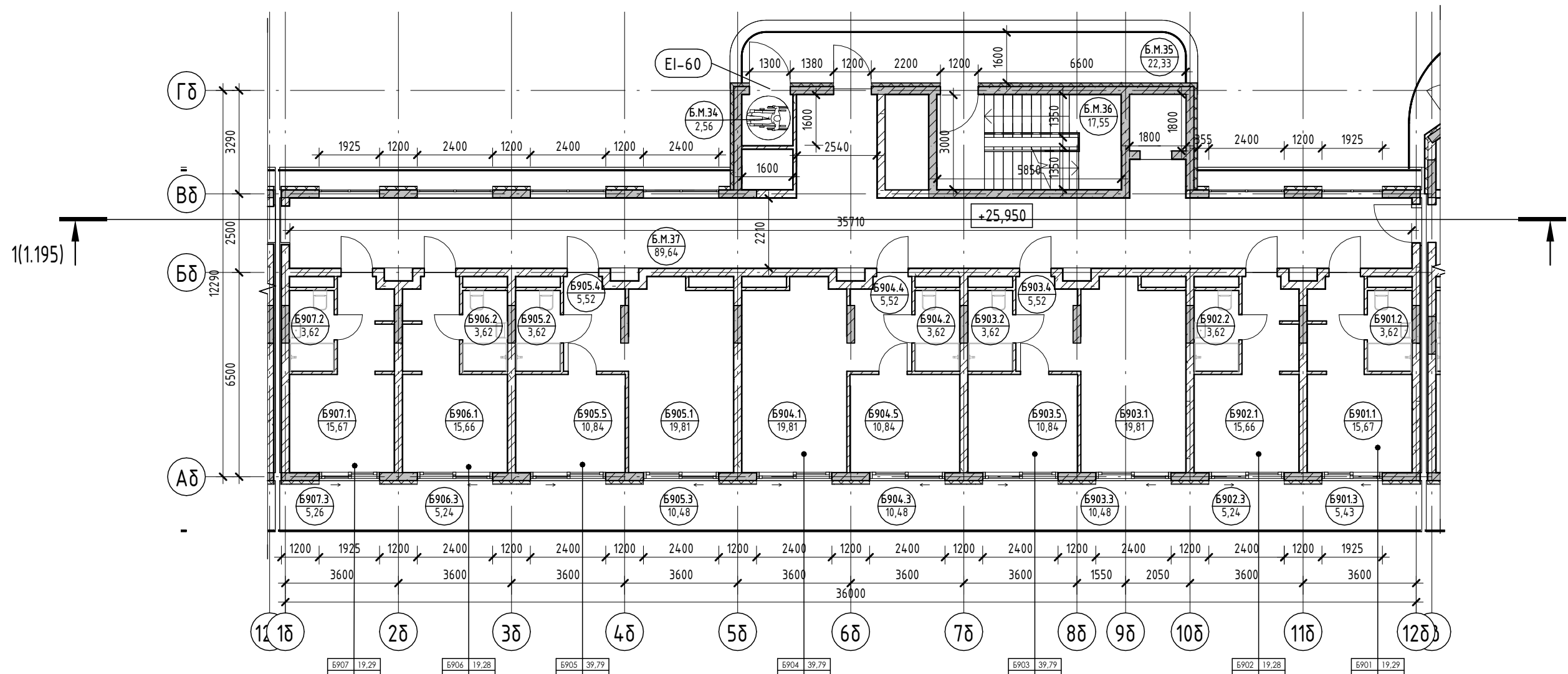

Условные обозначения

- Номер апартаменты: 101
- Количество комнат: 1
- Индекс апартаменты: 84,26
- Площадь квартиры: 130,00
- Общая площадь квартиры: 130,00
- Номер апартаменты/тип помещения: 101.101
- Номер помещения: 101.22
- Площадь помещения: 101.22
- R700: Зона безопасности МГН с возможностью разворота
- Внутренние перегородки:
  - Блок газобетонный - 100 мм
- Стена внутренняя (между апартаментами):
  - Блок газобетонный - 250 мм
- Несущие вертикальные конструкции:
  - Железобетон - 250 мм
- Стена наружная:
  - Штукатурка (наружная) - 20 мм
  - Утеплитель - 100 мм
  - Блок газобетонный D600 - 250 мм
  - Штукатурка (внутренняя) - 20 мм

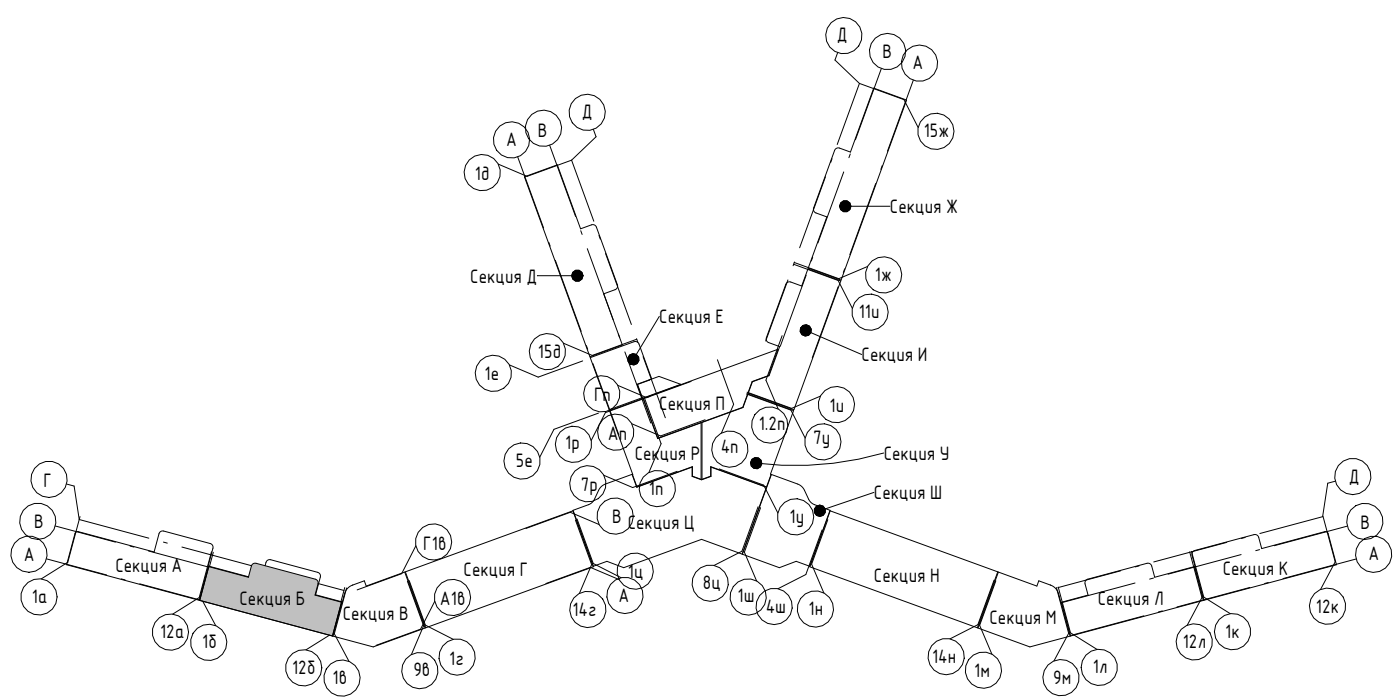

2023-18П - АР.ГЧ					
Гостинично-оздоровительный комплекс, расположенный по адресу: Республика Крым, г. Саки, ул. Морская					
Изм.	Колуч.	Лист	№ док.	Подпись	Дата
Разраб.	Калинин В.	12.23		<i>[Signature]</i>	12.23
Разраб.	Скирда А.	12.23		<i>[Signature]</i>	12.23
Проверил	Винокуров Н. С.	12.23		<i>[Signature]</i>	12.23
Н. контр.	Винокуров Н. С.	12.23		<i>[Signature]</i>	12.23

Секция Б	Стадия	Лист	Листов
	П	1.20	

План 9-го этажа на отм +25.950	Архитектурная мастерская "БЮРО 82" ИП Симоненко А. В.
--------------------------------	---

Создано  
Взам. инв. №  
Подп. и дата  
Инв. № подл.

Экспликация помещений

Номер помеще- ния	Наименование	Площадь, м <sup>2</sup>	Кат. помещения
МОП			
Б.М.38	ЛК	17,55	
		17,55	

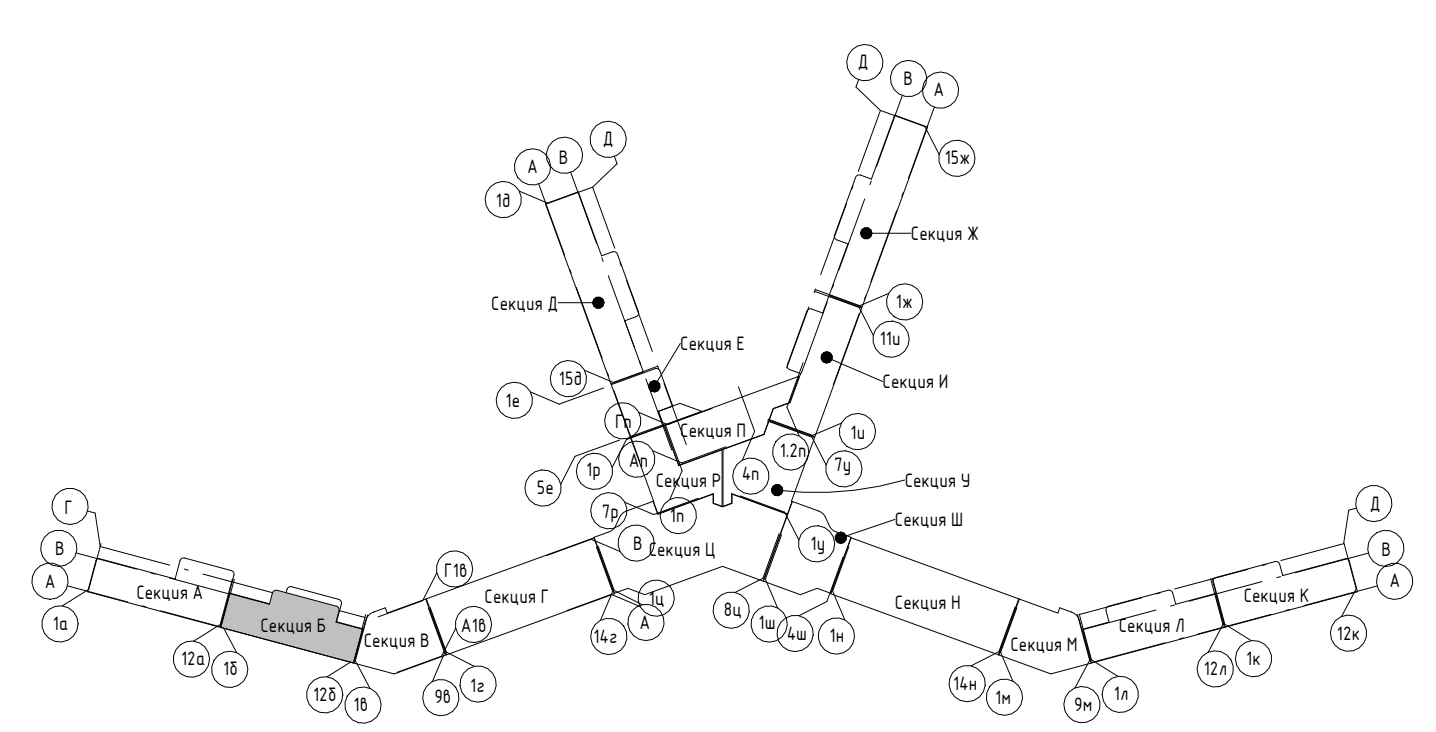
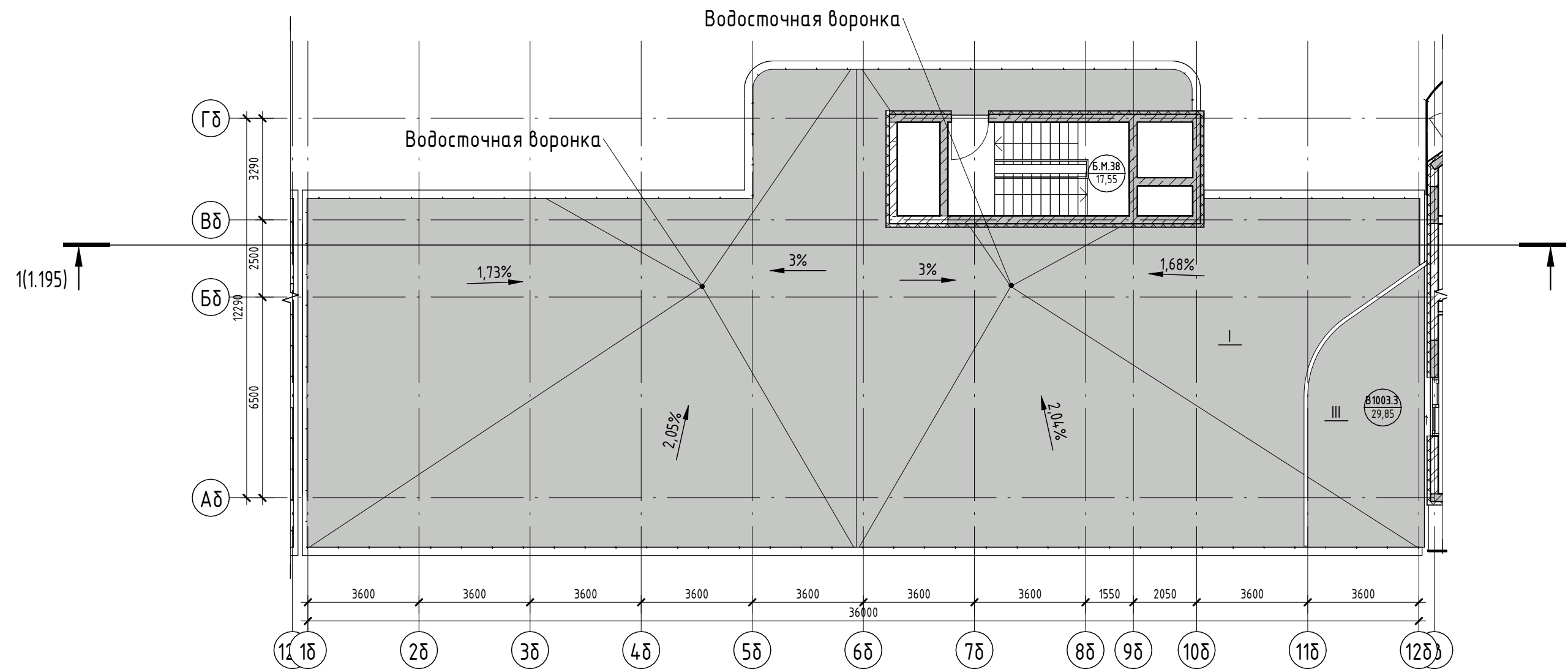

Условные обозначения

- |                                |         |         |                        |
|--------------------------------|---------|---------|------------------------|
| Номер apartments               | 101     | 84,20   | Площадь квартиры       |
| Количество комнат              | 12      | 1300,00 | Общая площадь квартиры |
| Индекс apartments              | 101.101 |         | Номер помещения        |
| Номер apartments/тип помещения | 101.101 | 101.22  | Площадь помещения      |
- |      |  |  |
|------|--|--|
| R700 |  | Зона безопасности МГН с возможностью разворота |
|------|--|--|
- |  |     |                                |
|--|-----|--------------------------------|
|  | 100 | <b>Внутренние перегородки:</b> |
|  |     | · Блок газобетонный - 100 мм   |
- |  |     |   |
|--|-----|---|
|  | 250 | <b>Стена внутренняя (между apartments):</b> |
|  |     | · Блок газобетонный - 250 мм                |
- |  |     |  |
|--|-----|--|
|  | 250 | <b>Несущие вертикальные конструкции:</b> |
|  |     | · Железобетон - 250 мм                   |
- |  |    |                                   |
|--|----|-----------------------------------|
|  | 20 | <b>Стена наружная:</b>            |
|  |    | · Штукатурка (наружная) - 20 мм   |
|  |    | · Утеплитель - 100 мм             |
|  |    | · Блок газобетонный D600 - 250 мм |
|  |    | · Штукатурка (внутренняя) - 20 мм |

2023-18П - АР.ГЧ

Гостинично-оздоровительный комплекс, расположенный по адресу: Республика Крым, г. Саки, ул. Морская

Изм.	Колуч.	Лист	№ док.	Подпись	Дата	Стадия	Лист	Листов
Разраб.	Калинин В.			<i>[Signature]</i>	12.23			
Разраб.	Скирда А.			<i>[Signature]</i>	12.23			
Проверил	Винокуров Н. С.			<i>[Signature]</i>	12.23			
Н. контр.	Винокуров Н. С.			<i>[Signature]</i>	12.23	План кровли на отм +29.100		Архитектурная мастерская "БЮРО"82" ИП Симоненко А. В.

Создано  
Взам. инв. №  
Подп. и дата  
Инв. № подл.

Экспликация помещений

Номер помеще- ния	Наименование	Площадь, м <sup>2</sup>	Кат. помещения
Моп			
В.М.1	ЛК	16,54	
		16,54	
Технические помещения			
В.Т.1	Техническое подполье	71,73	
		71,73	

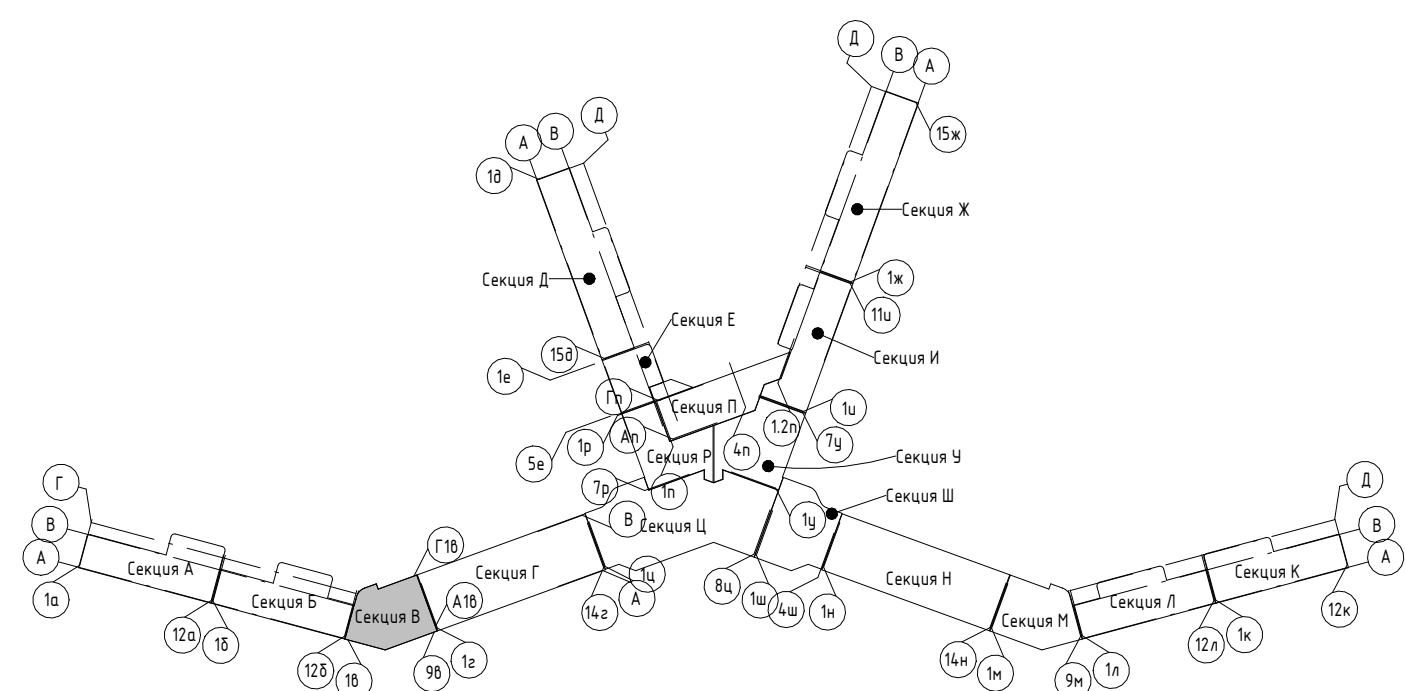
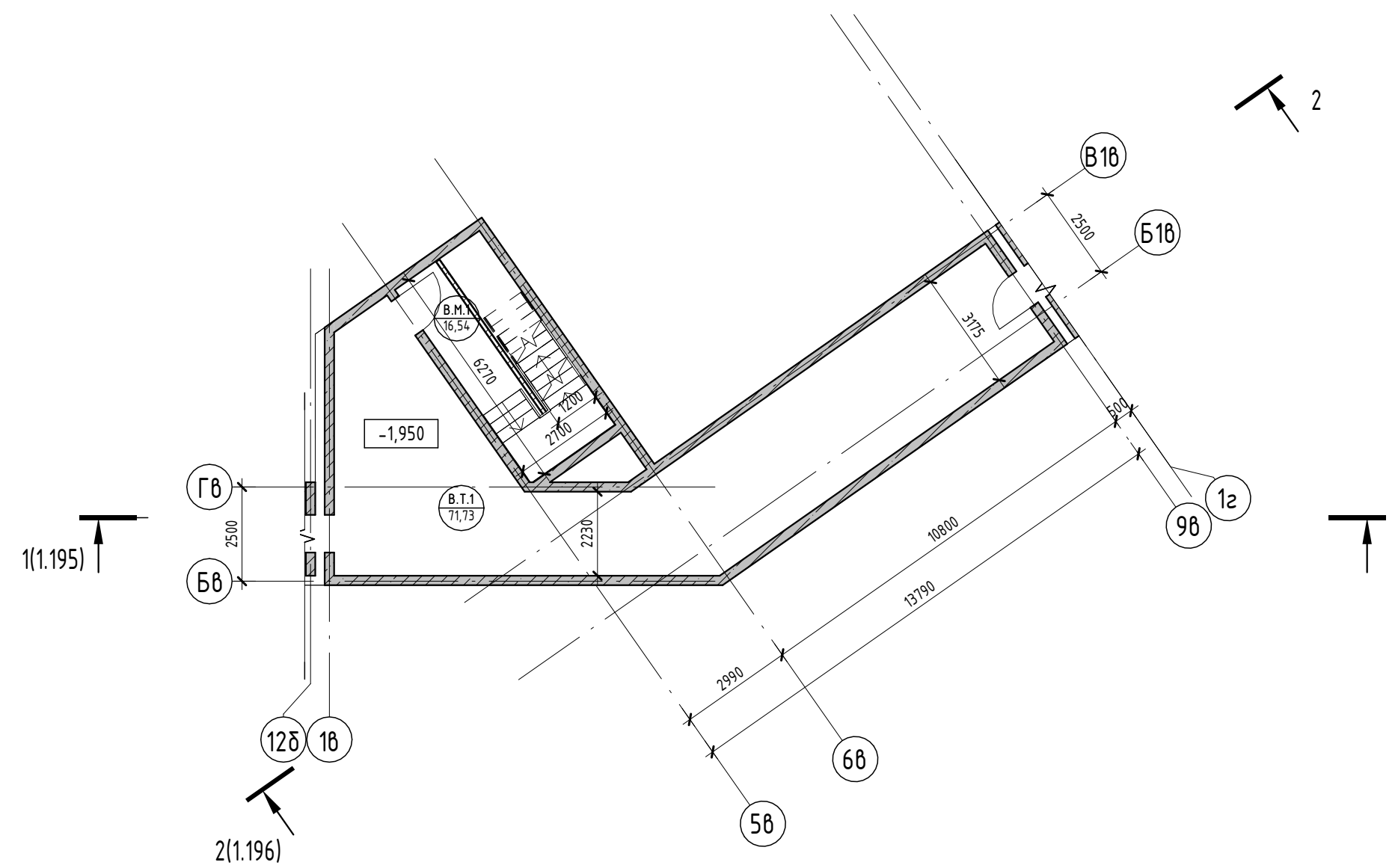

Условные обозначения

- Номер апартаменты — 101
- Количество комнат — 84,20
- Индекс апартаменты — 130000
- Площадь квартиры
- Общая площадь квартиры
- Номер апартаменты/ тип помещения — 101.101
- Номер помещения — 101.22
- Площадь помещения
- R700 — Зона безопасности МГН с возможностью разворота
- 100 — Внутренние перегородки:
  - Блок газобетонный - 100 мм
- 250 — Стена внутренняя (между апартаментами):
  - Блок газобетонный - 250 мм
- 250 — Несущие вертикальные конструкции:
  - Железобетон - 250 мм
- 20 — Стена наружная:
  - Штукатурка (наружная) - 20 мм
  - Утеплитель - 100 мм
  - Блок газобетонный D600 - 250 мм
  - Штукатурка (внутренняя) - 20 мм

2023-18П - АР.ГЧ

Гостинично-оздоровительный комплекс, расположенный по адресу: Республика Крым, г. Саки, ул. Морская

Изм.	Колуч.	Лист	№ док.	Подпись	Дата	Стадия	Лист	Листов
Разраб.	Скирда А.				12.23	Секция В	П	1.22
Разраб.	Калинин В.				12.23			
Проверил	Винокуров Н. С.				12.23			
Н. контр.	Винокуров Н. С.				12.23	План технического пространства на отм -1.950		

Архитектурная мастерская "БЮРО"82" ИП Симоненко А. В.

Создано

Взам. инв. №

Подп. и дата

Инв. № подл.

Номер помеще- ния	Наименование	Площадь, м <sup>2</sup>	Кат. помещения
Коммерция			
В.К.1	Коммерция	44,15	
В.К.2	Коммерция	57,35	
В.К.3	Коммерция	64,75	
МОП			
В.М.2	Тамбур	8,24	
В.М.3	ЛК	16,18	
В.М.4	Коридор	76,33	
		100,75	

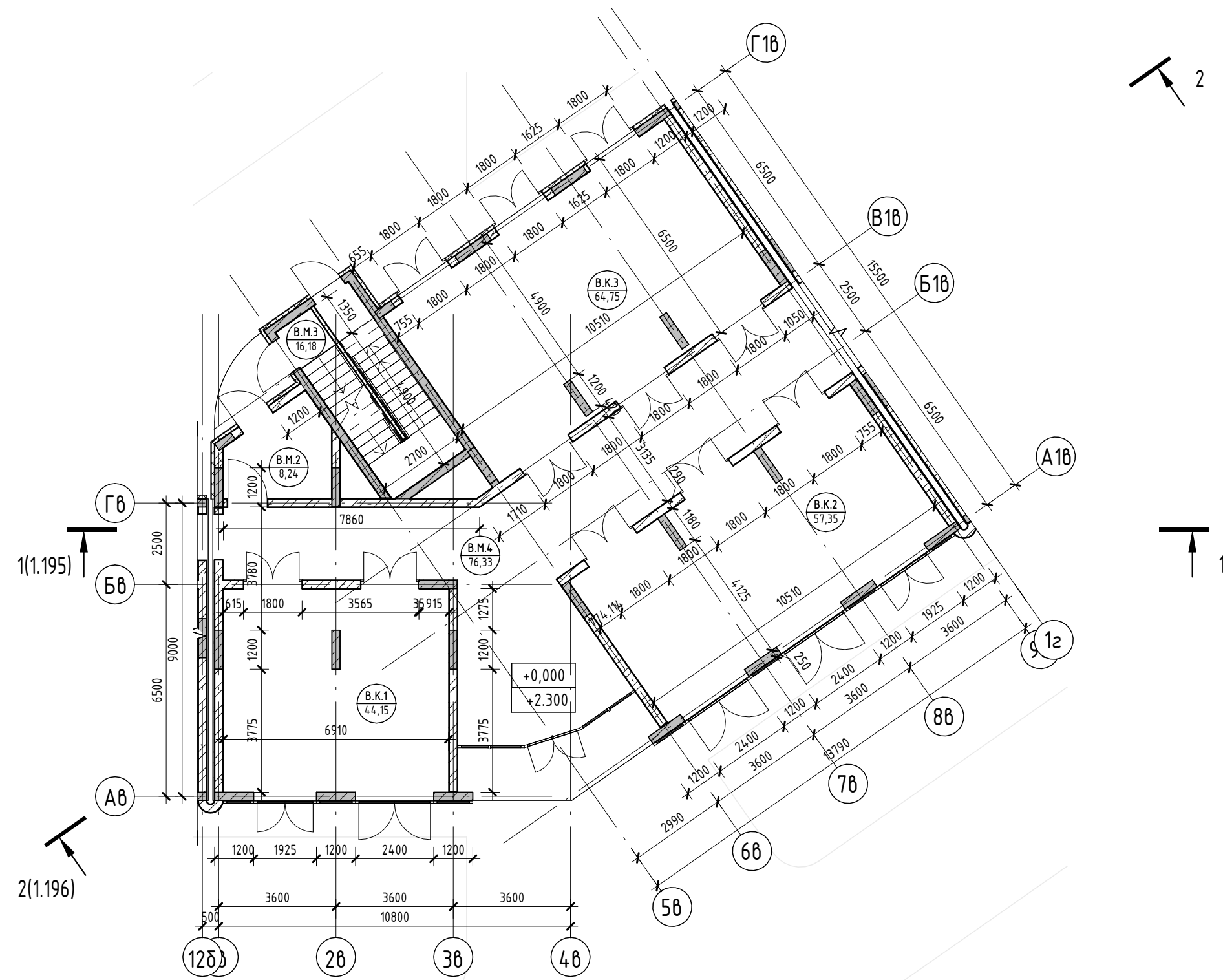

Условные обозначения

- Номер apartments
- Количество комнат
- Индекс apartments
- Номер apartments/тип помещения
- Площадь помещения
- Зона безопасности МГН с возможностью разворота
- Внутренние перегородки:
  - Блок газобетонный - 100 мм
- Стена внутренняя (между apartments):
  - Блок газобетонный - 250 мм
- Несущие вертикальные конструкции:
  - Железобетон - 250 мм
- Стена наружная:
  - Штукатурка (наружная) - 20 мм
  - Утеплитель - 100 мм
  - Блок газобетонный D600 - 250 мм
  - Штукатурка (внутренняя) - 20 мм

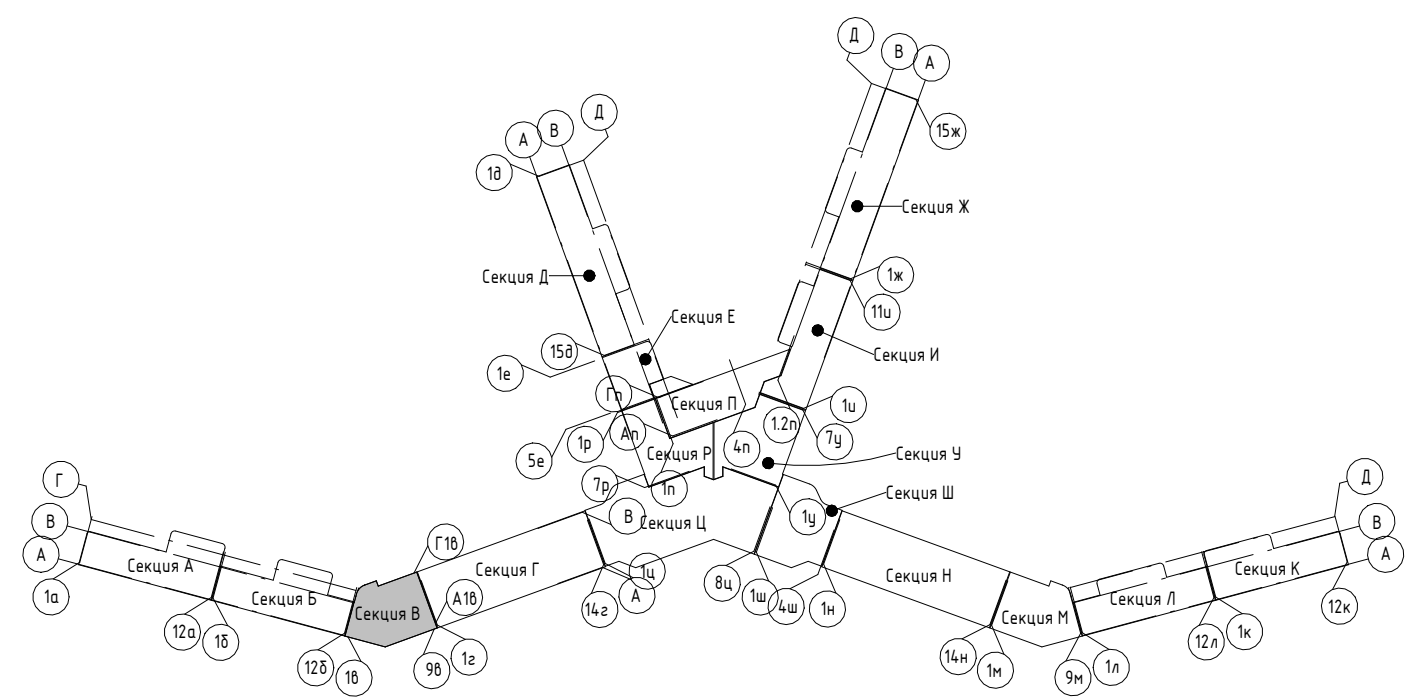

2023-18П - АР.ГЧ					
Гостинично-оздоровительный комплекс, расположенный по адресу: Республика Крым, г. Саки, ул. Морская					
Изм.	Колуч.	Лист	№ док.	Подпись	Дата
Разраб.	Скирда А.			<i>[Signature]</i>	12.23
Разраб.	Калинин В.			<i>[Signature]</i>	12.23
Проверил	Винокуров Н. С.			<i>[Signature]</i>	12.23
Н. контр.	Винокуров Н. С.			<i>[Signature]</i>	12.23

Секция В	Стадия	Лист	Листов
П	1.23		
План 1-го этажа на отп 0.000		Архитектурная мастерская "БЮРО '82" ИП Симоненко А. В.	

Экспликация помещений

Номер помеще- ния	Наименование	Площадь, м <sup>2</sup>	Кат. помеще- ния
<b>Апартамент</b>			
<b>B201</b>			
1	Кухня-гостиная	15,66	
2	С/У	3,62	
3	Терраса	4,88	
		24,16	
<b>B202</b>			
1	Кухня-гостиная	15,66	
2	С/У	3,62	
3	Терраса	5,24	
		24,52	
<b>B203</b>			
1	Кухня-гостиная	15,90	
2	С/У	3,62	
3	Терраса	5,40	
		24,92	
<b>B204</b>			
1	Кухня-гостиная	15,67	
2	С/У	3,62	
3	Терраса	5,40	
		24,69	
<b>B205</b>			
1	Кухня-гостиная	3,62	
2	С/У	15,66	
3	Терраса	5,24	
		24,52	
<b>B206</b>			
1	Кухня-гостиная	15,89	
2	С/У	3,62	
3	Терраса	5,24	
		24,75	
<b>B207</b>			
1	Кухня-гостиная	25,64	
2	С/У	3,24	
3	Терраса	11,28	
		40,16	
<b>B208</b>			
1	Кухня-гостиная	15,66	
2	С/У	3,62	
3	Терраса	5,24	
		24,52	
<b>B209</b>			
1	Кухня-гостиная	15,67	
2	С/У	3,62	
3	Терраса	5,43	
		24,72	
		236,96	
<b>МОП</b>			
В.М.5 ЛК 16,93			
В.М.6 Тамбур 8,27			
В.М.7 Коридор 44,76			
		69,96	
		69,96	

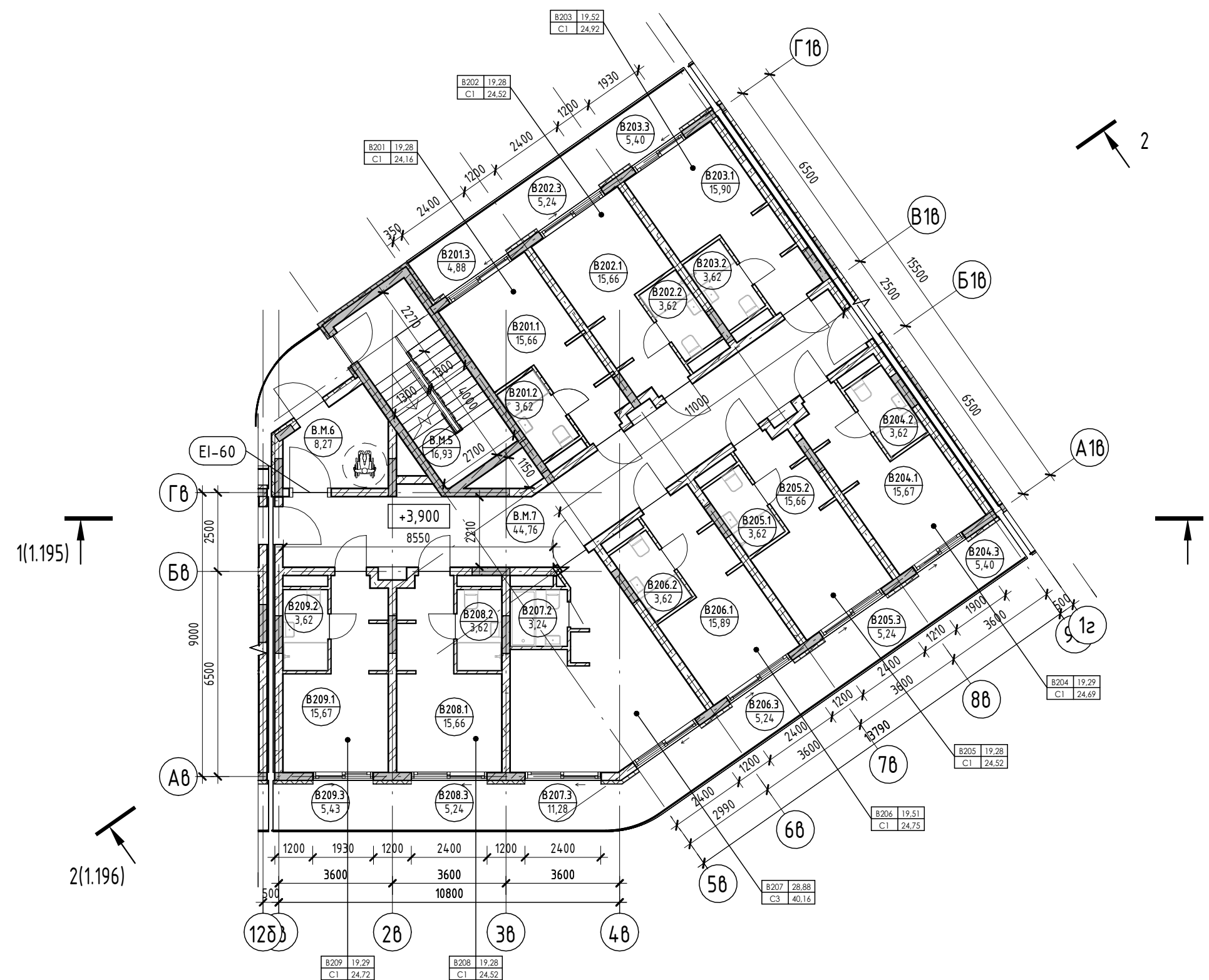

Условные обозначения

- Номер апартаменты: 101
- Количество комнат: 12
- Индекс апартаменты: 84,24
- Площадь квартиры: 1300,00
- Общая площадь квартиры: 1300,00
- Номер апартаменты/тип помещения: 101.101
- Номер помещения: 101.22
- Площадь помещения: 101.22
- R700: Зона безопасности МГН с возможностью разворота
- Внутренние перегородки:
  - Блок газобетонный - 100 мм
- Стена внутренняя (между апартаментами):
  - Блок газобетонный - 250 мм
- Несущие вертикальные конструкции:
  - Железобетон - 250 мм
- Стена наружная:
  - Штукатурка (наружная) - 20 мм
  - Утеплитель - 100 мм
  - Блок газобетонный D600 - 250 мм
  - Штукатурка (внутренняя) - 20 мм

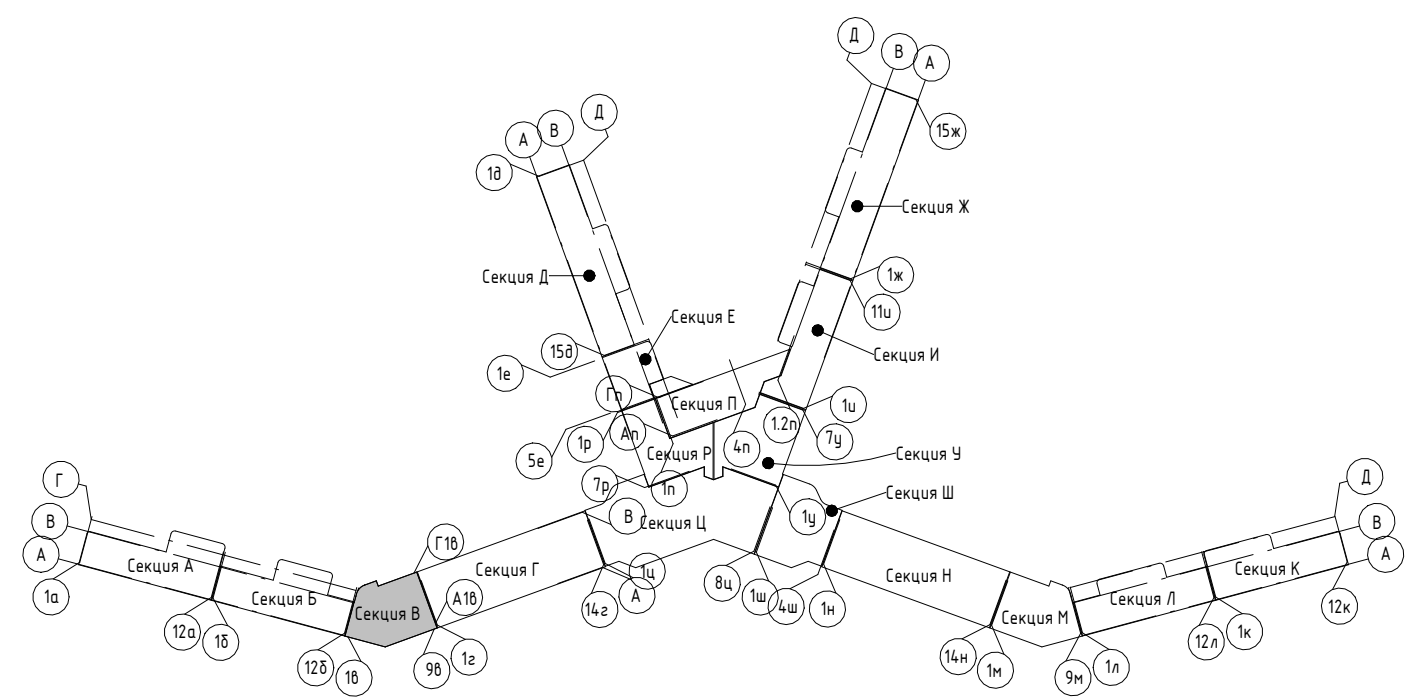

2023-18П - АР.ГЧ				
Гостинично-оздоровительный комплекс, расположенный по адресу: Республика Крым, г. Саки, ул. Морская				
Изм.	Колуч.	Лист	№ док.	Подпись
Разраб.	Скирда А.	12.23		
Разраб.	Калинин В.	12.23		
Проверил	Винокуров Н. С.	12.23		
Н. контр.	Винокуров Н. С.	12.23		
Секция В			Стадия	Лист
План 2-го этажа на отм +3.900			П	1.24
Архитектурная мастерская "БЮРО 82" ИП Симоненко А. В.			Листов	

Создано  
Взам. инв. №  
Подп. и дата  
Инв. № подл.

Экспликация помещений

Номер помеще- ния	Наименование	Площадь, м <sup>2</sup>	Кат. помеще- ния
<b>Апартамент</b>			
<b>В301</b>			
1	Кухня-гостиная	15,67	
2	С/У	3,62	
3	Терраса	4,88	
		24,17	
<b>В302</b>			
1	Кухня-гостиная	15,67	
2	С/У	3,62	
3	Терраса	5,24	
		24,53	
<b>В303</b>			
1	Кухня-гостиная	15,91	
2	С/У	3,62	
3	Терраса	5,40	
		24,93	
<b>В304</b>			
1	Кухня-гостиная	3,62	
2	С/У	15,66	
3	Терраса	5,40	
		24,68	
<b>В305</b>			
1	Кухня-гостиная	3,62	
2	С/У	15,65	
3	Терраса	5,24	
		24,51	
<b>В306</b>			
1	Кухня-гостиная	15,88	
2	С/У	3,62	
3	Терраса	5,24	
		24,74	
<b>В307</b>			
1	Кухня-гостиная	25,64	
2	С/У	3,24	
3	Терраса	11,28	
		40,16	
<b>В308</b>			
1	Кухня-гостиная	15,65	
2	С/У	3,62	
3	Терраса	5,24	
		24,51	
<b>В309</b>			
1	Кухня-гостиная	15,66	
2	С/У	3,62	
3	Терраса	5,43	
		24,71	
		236,94	
<b>МОП</b>			
В.М.8	Тамбур	8,27	
В.М.9	ЛК	16,93	
В.М.10	Коридор	44,81	
		70,01	
		70,01	

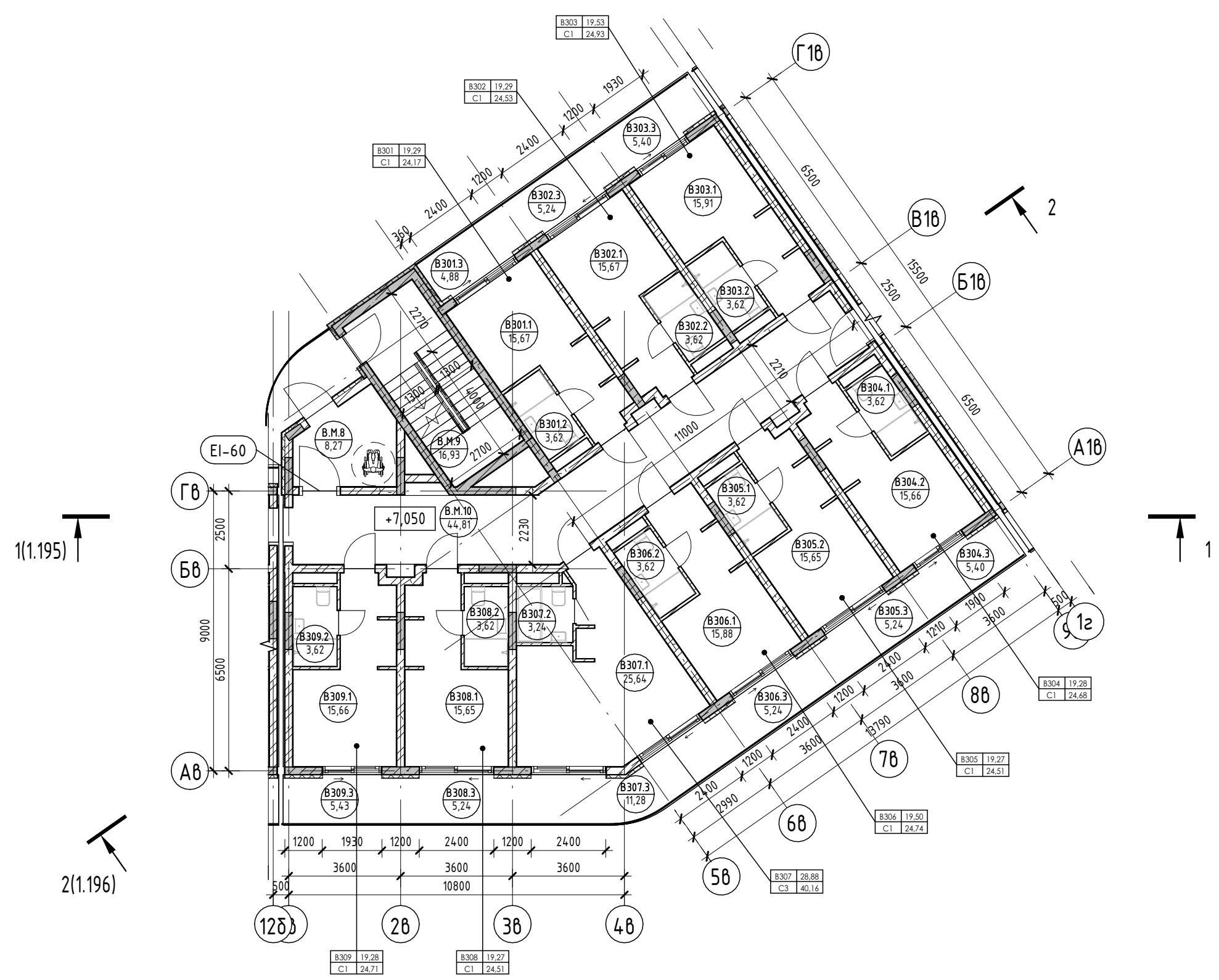

Условные обозначения

- Номер апартаменты: 101 | 84,24
- Количество комнат: 12 | 130,00
- Индекс апартаменты: 101 | 101,22
- Номер апартаменты/тип помещения: 101 | 101,22
- Площадь помещения: 101 | 101,22
- Площадь квартиры: 101 | 84,24
- Общая площадь квартиры: 101 | 130,00
- Номер помещения: 101 | 101,22
- Площадь помещения: 101 | 101,22
- Зона безопасности МГН с возможностью разворота: R700
- Внутренние перегородки:
  - Блок газобетонный - 100 мм
- Стена внутренняя (между апартаментами):
  - Блок газобетонный - 250 мм
- Несущие вертикальные конструкции:
  - Железобетон - 250 мм
- Стена наружная:
  - Штукатурка (наружная) - 20 мм
  - Утеплитель - 100 мм
  - Блок газобетонный D600 - 250 мм
  - Штукатурка (внутренняя) - 20 мм

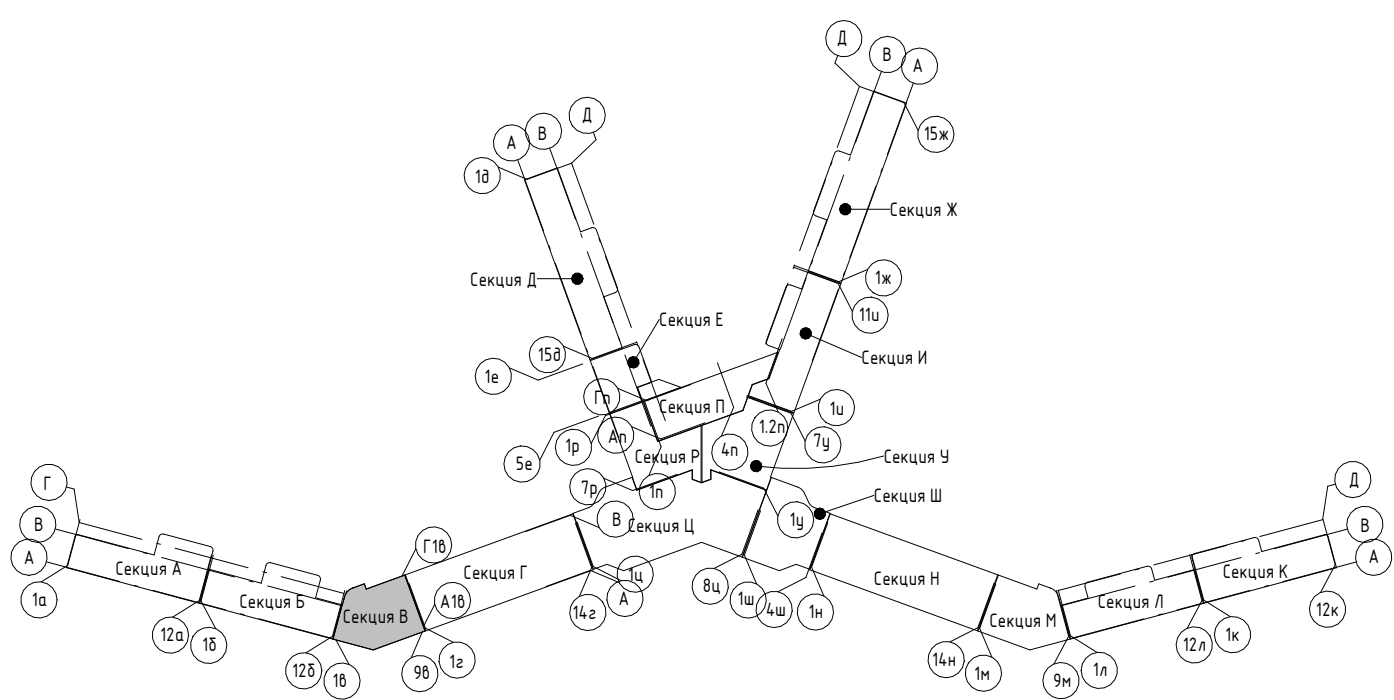

2023-18П - АР.ГЧ				
Гостинично-оздоровительный комплекс, расположенный по адресу: Республика Крым, г. Саки, ул. Морская				
Изм.	Колуч.	Лист	№ док.	Подпись
Разраб.	Скирда А.	12.23		
Разраб.	Калинин В.	12.23		
Проверил	Винокуров Н. С.	12.23		
Н. контр.	Винокуров Н. С.	12.23		
Секция В			Стадия	Лист
План 3-го этажа на отм +7.050			П	1.25
Архитектурная мастерская "БЮРО 82" ИП Симоненко А. В.			Листов	

Создано: \_\_\_\_\_  
 Подп. и дата: \_\_\_\_\_  
 Взам. инв. №: \_\_\_\_\_  
 Инв. № подл.: \_\_\_\_\_

Экспликация помещений

Номер помеще- ния	Наименование	Площадь, м <sup>2</sup>	Кат. помеще- ния
Апартамент			
В401			
1	Кухня-гостиная	15,66	
2	С/У	3,62	
3	Терраса	4,88	
		24,16	
В402			
1	Кухня-гостиная	15,66	
2	С/У	3,62	
3	Терраса	5,24	
		24,52	
В403			
1	Кухня-гостиная	15,90	
2	С/У	3,62	
3	Терраса	5,27	
		24,79	
В404			
1	Кухня-гостиная	15,67	
2	С/У	3,62	
3	Терраса	5,40	
		24,69	
В405			
1	Кухня-гостиная	15,66	
2	С/У	3,62	
3	Терраса	5,24	
		24,52	
В406			
1	Кухня-гостиная	26,19	
2	С/У	3,24	
3	Терраса	16,52	
4	Спальня	20,46	
		66,41	
В407			
1	Кухня-гостиная	15,66	
2	С/У	3,62	
3	Терраса	5,24	
		24,52	
В408			
1	Кухня-гостиная	15,67	
2	С/У	3,62	
3	Терраса	5,26	
		24,55	
		238,16	
МОП			
В.М.11		Тамбур	8,27
В.М.12		ЛК	16,93
В.М.13		Коридор	44,77
			69,97
			69,97

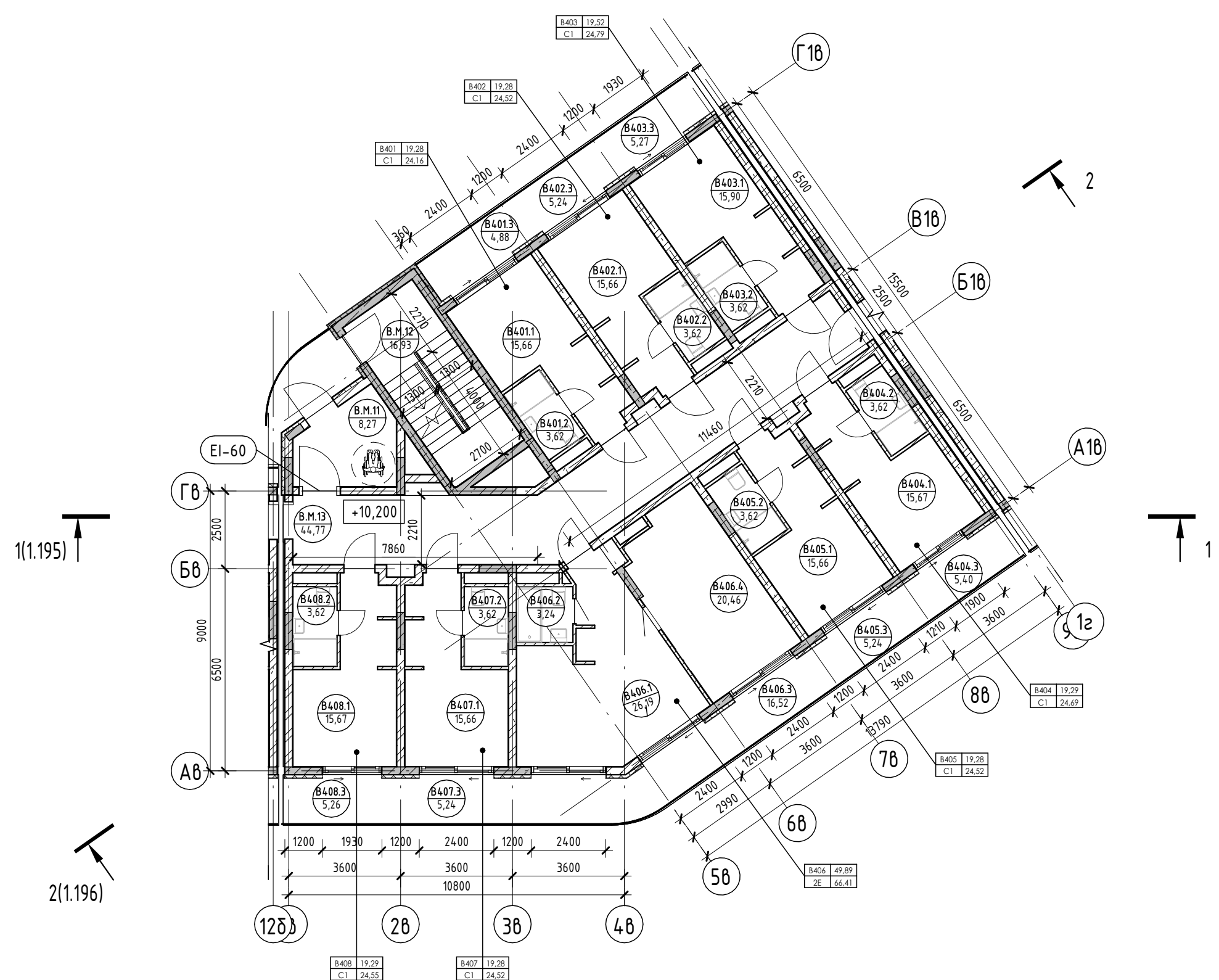

Условные обозначения

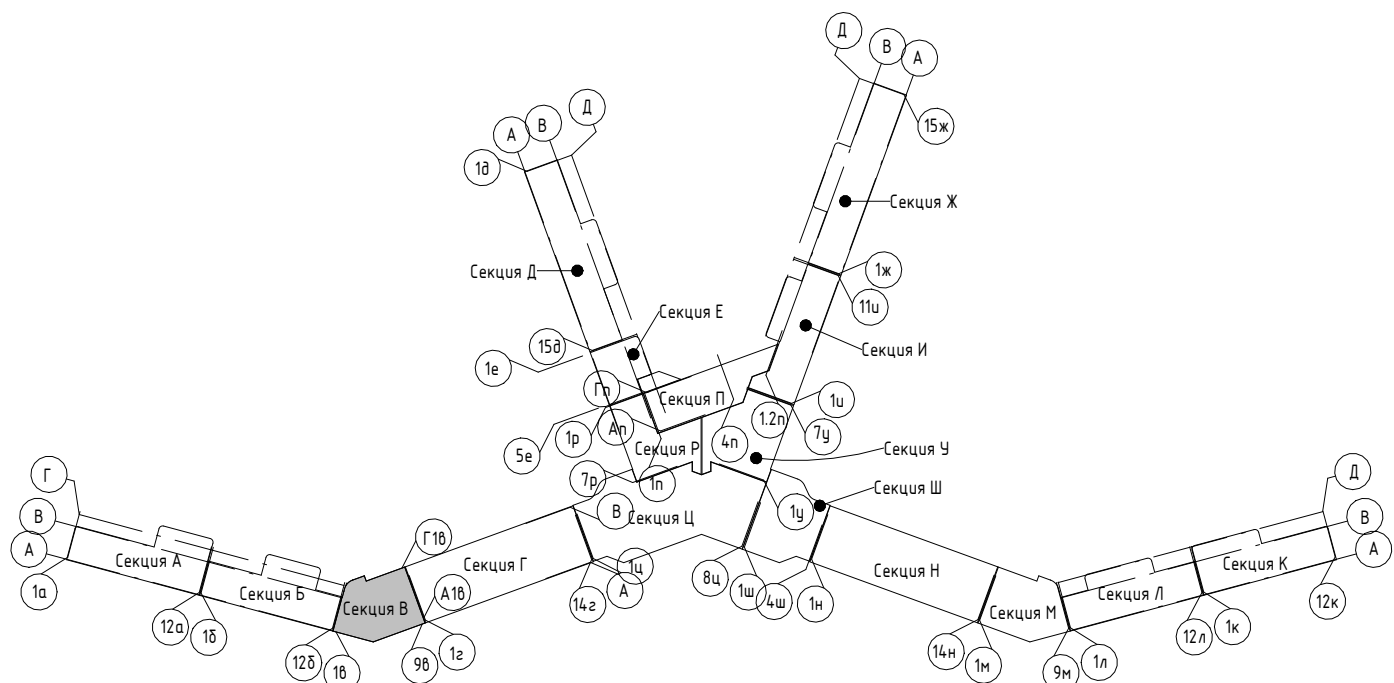
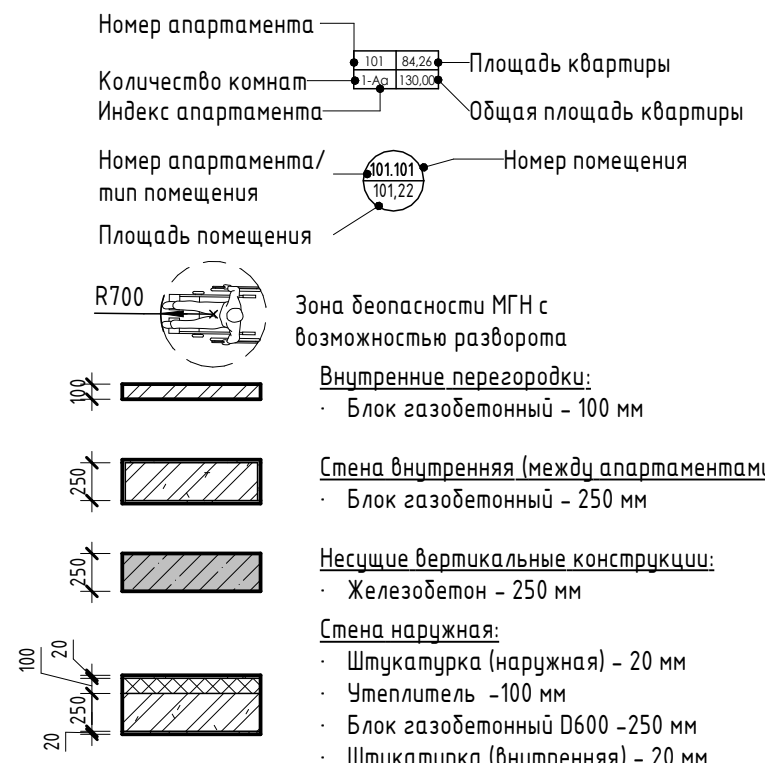

2023-18П - АР.ГЧ					
Гостинично-оздоровительный комплекс, расположенный по адресу: Республика Крым, г. Саки, ул. Морская					
Изм.	Колуч.	Лист	№ док.	Подпись	Дата
Разраб.	Скирда А.				12.23
Разраб.	Калинин В.				12.23
Проверил	Винокуров Н. С.				12.23
Н. контр.	Винокуров Н. С.				12.23

Секция В	Стадия	Лист	Листов
	П	1.26	

План 4-го этажа на отм +10.200	Архитектурная мастерская "БЮРО 82" ИП Симоненко А. В.
--------------------------------	---

Создано  
Взам. инв. №  
Подп. и дата  
Инв. № подл.

Экспликация помещений

Номер помеще- ния	Наименование	Площадь, м <sup>2</sup>	Кат. помещения
<b>Апартамент</b>			
<b>В501</b>			
1	Кухня-гостиная	15,66	
2	С/У	3,62	
3	Терраса	4,88	
		24,16	
<b>В502</b>			
1	Кухня-гостиная	15,66	
2	С/У	3,62	
3	Терраса	5,24	
		24,52	
<b>В503</b>			
1	Кухня-гостиная	15,90	
2	С/У	3,62	
3	Терраса	5,40	
		24,92	
<b>В504</b>			
1	Кухня-гостиная	15,67	
2	С/У	3,62	
3	Терраса	5,24	
		24,53	
<b>В505</b>			
1	Кухня-гостиная	15,66	
2	С/У	3,62	
3	Терраса	5,24	
		24,52	
<b>В506</b>			
1	Кухня-гостиная	26,19	
2	С/У	3,24	
3	Терраса	16,52	
4	Спальня	20,46	
		66,41	
<b>В507</b>			
1	Кухня-гостиная	15,66	
2	С/У	3,62	
3	Терраса	5,24	
		24,52	
<b>В508</b>			
1	Кухня-гостиная	15,67	
2	С/У	3,62	
3	Терраса	5,38	
		24,67	
		238,25	
<b>МОП</b>			
В.М.14		ЛК	16,93
В.М.15		Коридор	4,477
В.М.16		Тамбур	8,27
			69,97
			69,97

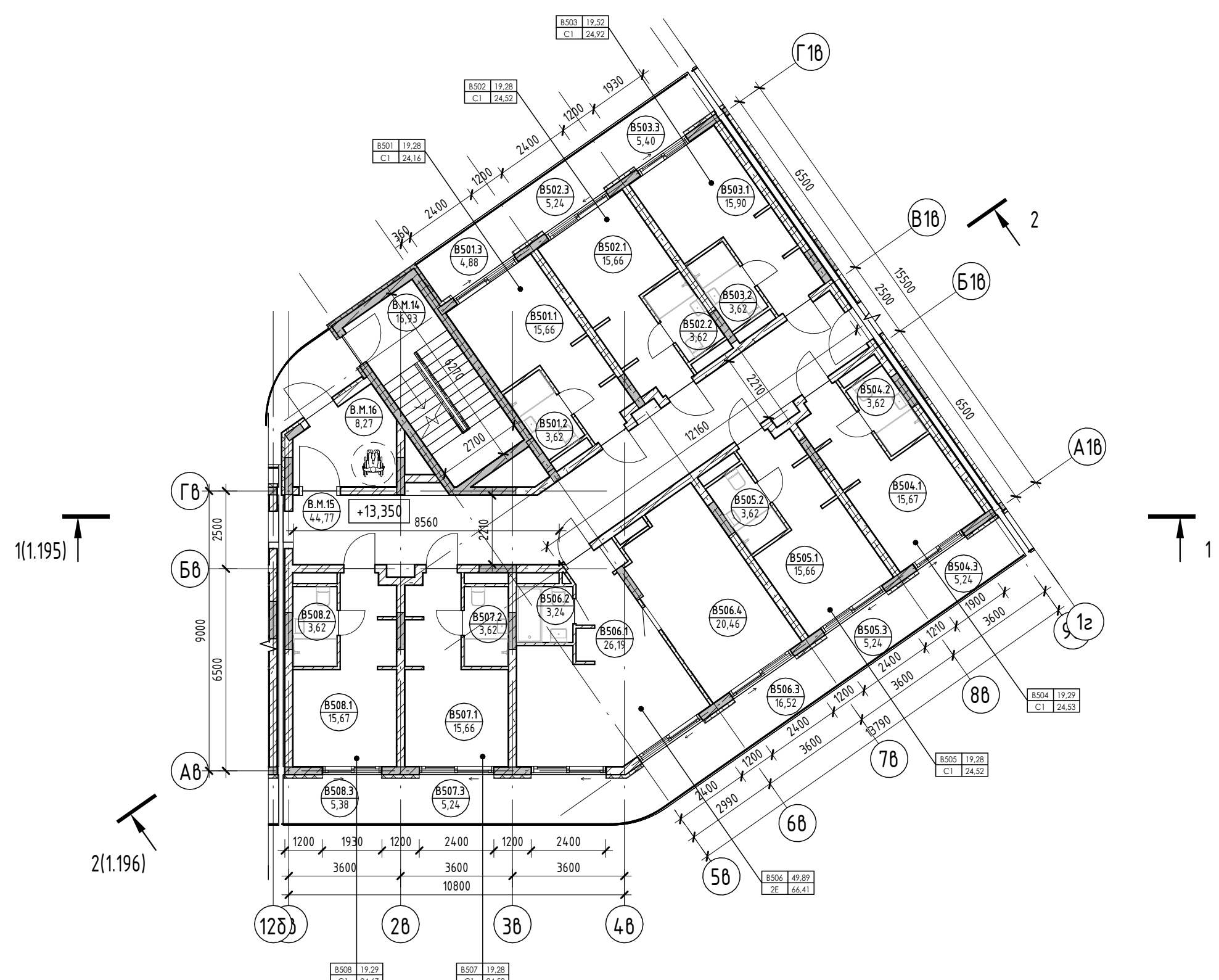

Условные обозначения

- Номер апартаменты: 101 84,26
- Количество комнат: 12,2
- Индекс апартаменты: 130000
- Площадь квартиры
- Общая площадь квартиры
- Номер апартаменты/тип помещения: 101.101
- Номер помещения: 101.22
- Площадь помещения
- R700: Зона безопасности МГН с возможностью разворота
- Внутренние перегородки:
  - Блок газобетонный - 100 мм
- Стена внутренняя (между апартаментами):
  - Блок газобетонный - 250 мм
- Несущие вертикальные конструкции:
  - Железобетон - 250 мм
- Стена наружная:
  - Штукатурка (наружная) - 20 мм
  - Утеплитель - 100 мм
  - Блок газобетонный D600 - 250 мм
  - Штукатурка (внутренняя) - 20 мм

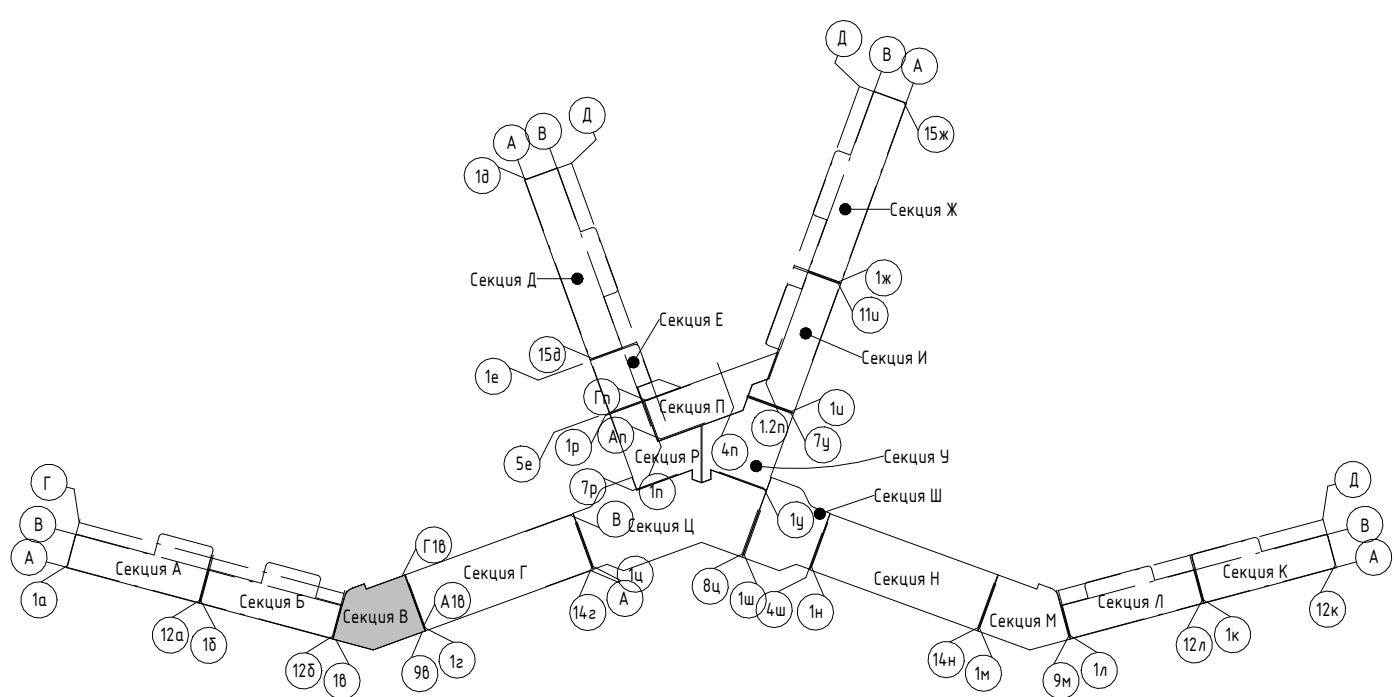

2023-18П - АР.ГЧ				
Гостинично-оздоровительный комплекс, расположенный по адресу: Республика Крым, г. Саки, ул. Морская				
Изм.	Колуч.	Лист	№ док.	Подпись
Разраб.	Скирда А.	12.23		
Разраб.	Калинин В.	12.23		
Проверил	Винокуров Н. С.	12.23		
Н. контр.	Винокуров Н. С.	12.23		
Секция В			Стадия	Лист
План 5-го этажа на отм +13.350			П	1.27
Архитектурная мастерская "БЮРО"82" ИП Симоненко А. В.			Листов	

Создано: \_\_\_\_\_  
 Подп. и дата: \_\_\_\_\_  
 Инф. № подл.: \_\_\_\_\_



Экспликация помещений

Номер помеще- ния	Наименование	Площадь, м <sup>2</sup>	Кат. помещения
<b>Апартамент</b>			
<b>В601</b>			
1	Кухня-гостиная	15,66	
2	С/У	3,62	
3	Терраса	4,88	
		24,16	
<b>В602</b>			
1	Кухня-гостиная	15,66	
2	С/У	3,62	
3	Терраса	5,24	
		24,52	
<b>В603</b>			
1	Кухня-гостиная	15,90	
2	С/У	3,62	
3	Терраса	5,40	
		24,92	
<b>В604</b>			
1	Кухня-гостиная	15,67	
2	С/У	3,62	
3	Терраса	5,40	
		24,69	
<b>В605</b>			
1	Кухня-гостиная	15,66	
2	С/У	3,62	
3	Терраса	5,24	
		24,52	
<b>В606</b>			
1	Кухня-гостиная	26,19	
2	С/У	3,24	
3	Терраса	16,52	
4	Спальня	20,46	
		66,41	
<b>В607</b>			
1	Кухня-гостиная	15,66	
2	С/У	3,62	
3	Терраса	5,24	
		24,52	
<b>В608</b>			
1	Кухня-гостиная	15,67	
2	С/У	3,62	
3	Терраса	5,38	
		24,67	
		238,41	
<b>МОП</b>			
В.М.17	ЛК	16,93	
В.М.18	Коридор	44,77	
В.М.19	Тамбур	8,27	
		69,97	
		69,97	

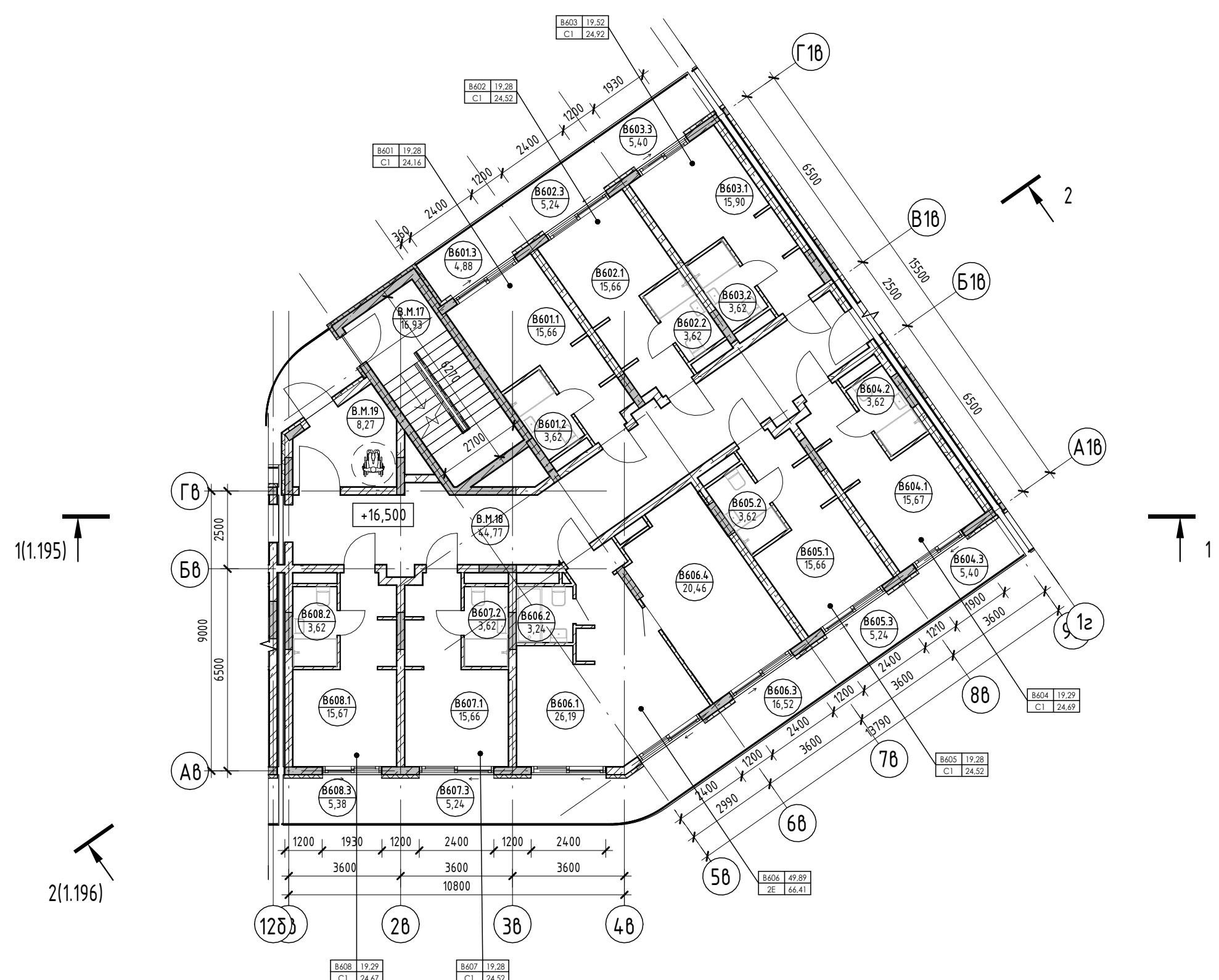

Условные обозначения

- Номер апартаменты — 101
- Количество комнат — 12
- Индекс апартаменты — 84,24
- Площадь квартиры — 130,00
- Общая площадь квартиры — 130,00
- Номер апартаменты/тип помещения — 101.101
- Номер помещения — 101.22
- Площадь помещения — 101.22
- R700 — Зона безопасности МГН с возможностью разворота
- 100 — Внутренние перегородки:
  - Блок газобетонный - 100 мм
- 250 — Стена внутренняя (между апартаментами):
  - Блок газобетонный - 250 мм
- 250 — Несущие вертикальные конструкции:
  - Железобетон - 250 мм
- 20 — Стена наружная:
  - Штукатурка (наружная) - 20 мм
  - Утеплитель - 100 мм
  - Блок газобетонный D600 - 250 мм
  - Штукатурка (внутренняя) - 20 мм

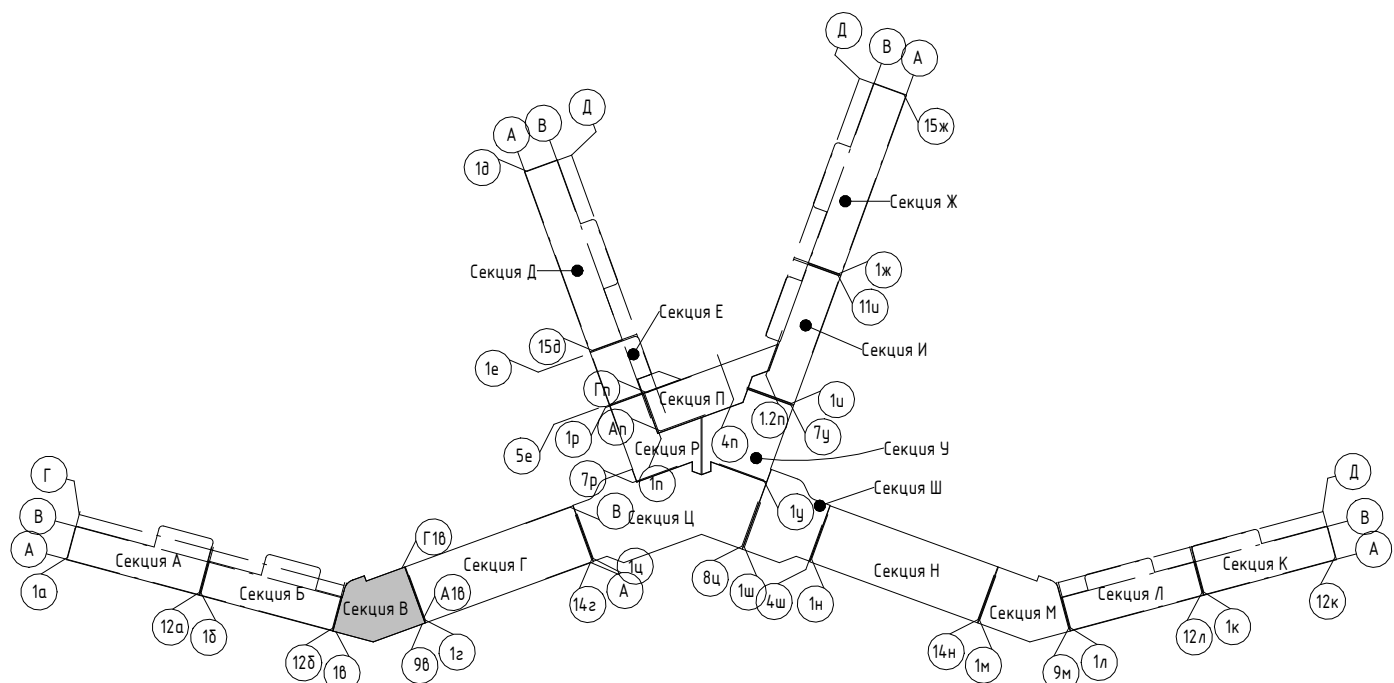

2023-18П - АР.ГЧ				
Гостинично-оздоровительный комплекс, расположенный по адресу: Республика Крым, г. Саки, ул. Морская				
Изм.	Колуч.	Лист	№ док.	Подпись
Разраб.	Скирда А.	12.23		
Разраб.	Калинин В.	12.23		
Проверил	Винокуров Н. С.	12.23		
Н. контр.	Винокуров Н. С.	12.23		
Секция В			Стадия	Лист
План 6-го этажа на отм +16.500			П	1.28
Архитектурная мастерская "БЮРО 82" ИП Симоненко А. В.			Листов	

Создано: \_\_\_\_\_  
 Подп. и дата: \_\_\_\_\_  
 Инф. № подл.: \_\_\_\_\_

Экспликация помещений

Номер помеще- ния	Наименование	Площадь, м <sup>2</sup>	Кат. помещения
<b>Апартамент</b>			
<b>В701</b>			
1	Кухня-гостиная	15,66	
2	С/У	3,62	
3	Терраса	4,88	
		24,16	
<b>В702</b>			
1	Кухня-гостиная	15,66	
2	С/У	3,62	
3	Терраса	5,24	
		24,52	
<b>В703</b>			
1	Кухня-гостиная	15,90	
2	С/У	3,62	
3	Терраса	5,27	
		24,79	
<b>В704</b>			
1	Кухня-гостиная	19,82	
2	С/У	3,62	
3	Терраса	10,64	
4	Прихожая	5,52	
5	Спальня	10,84	
		50,44	
<b>В705</b>			
1	Кухня-гостиная	26,19	
2	С/У	3,24	
3	Терраса	16,52	
4	Спальня	20,46	
		66,41	
<b>В706</b>			
1	Кухня-гостиная	15,66	
2	С/У	3,62	
3	Терраса	5,24	
		24,52	
<b>В707</b>			
1	Кухня-гостиная	15,67	
2	С/У	3,62	
3	Терраса	5,43	
		24,72	
		239,56	
<b>МОП</b>			
В.М.20		ЛК	16,93
В.М.21		Коридор	44,77
В.М.22		Тамбур	8,27
			69,97
			69,97

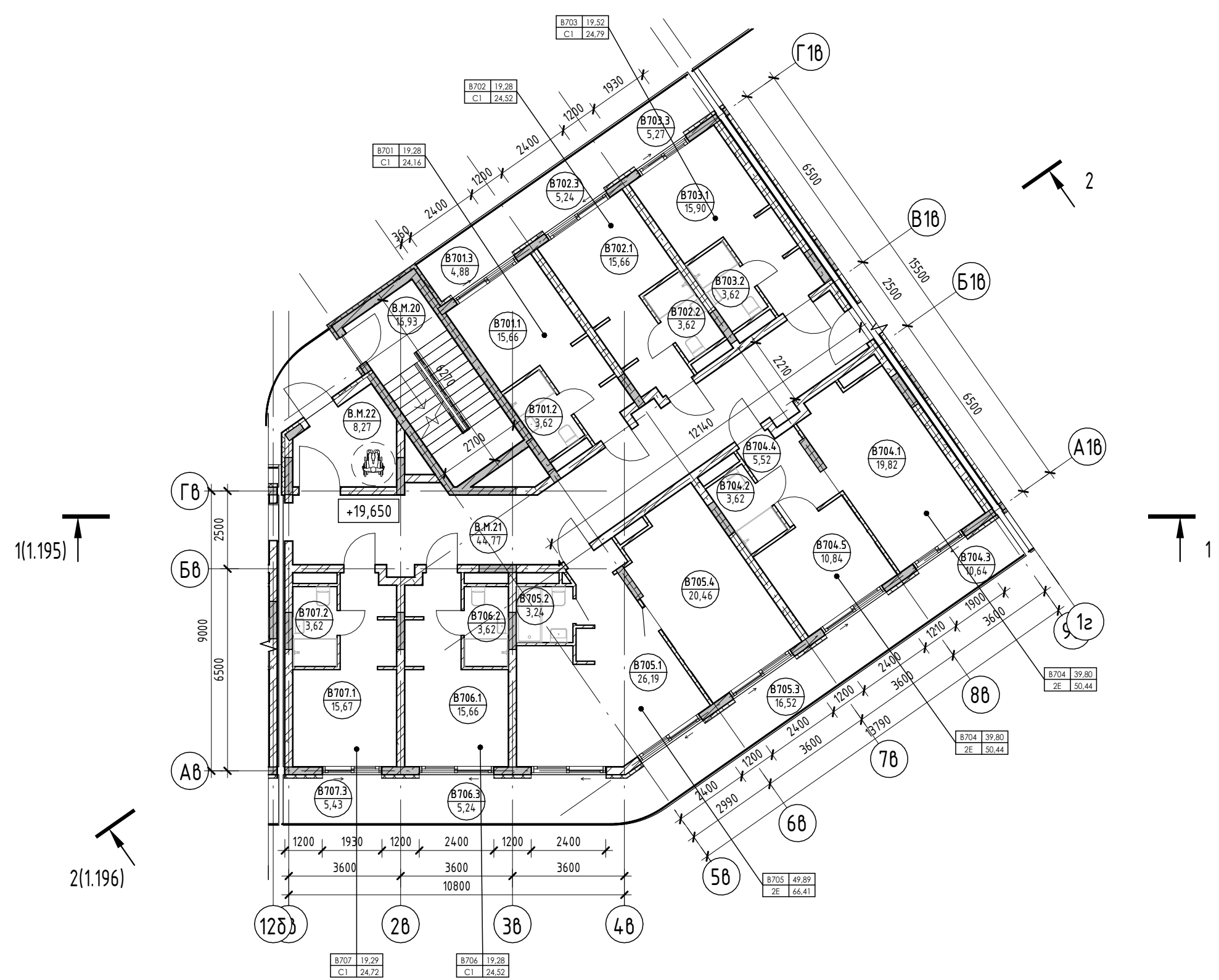

Условные обозначения

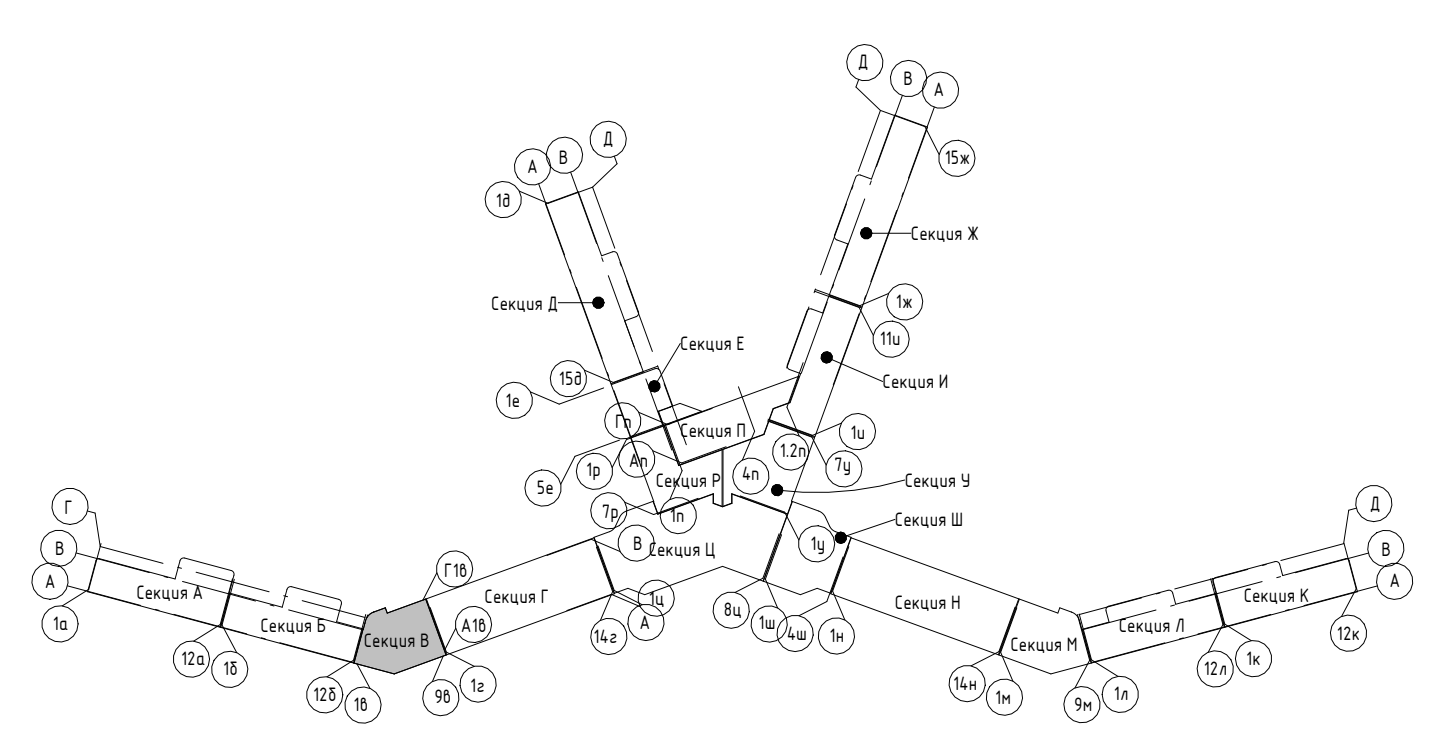
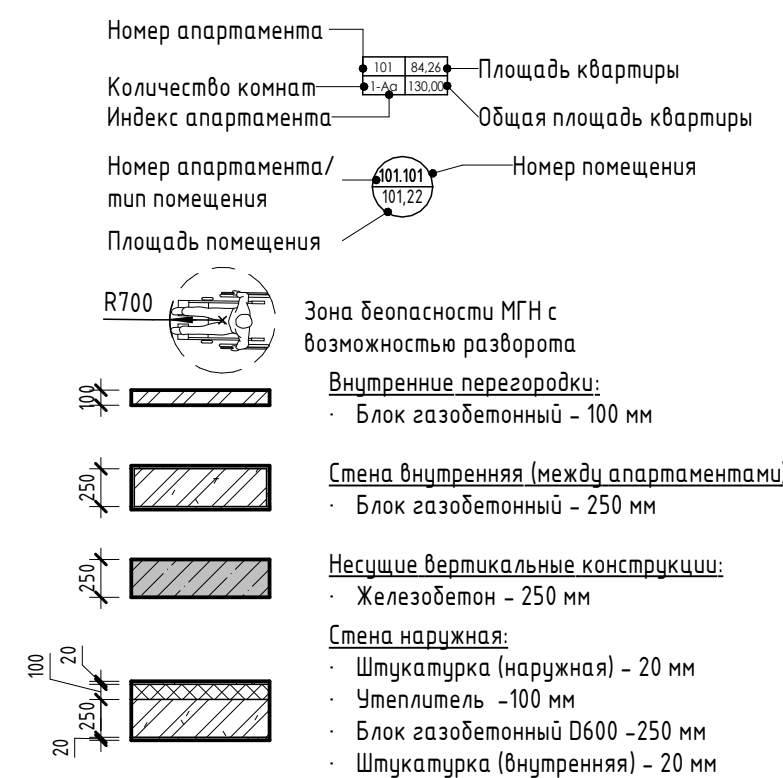

2023-18П - АР.ГЧ				
Гостинично-оздоровительный комплекс, расположенный по адресу: Республика Крым, г. Саки, ул. Морская				
Изм.	Колуч.	Лист	№ док.	Подпись
Разраб.	Скирда А.	12.23		
Разраб.	Калинин В.	12.23		
Проверил	Винокуров Н. С.	12.23		
Н. контр.	Винокуров Н. С.	12.23		
Секция В			Стадия	Лист
План 7-го этажа на отм +19.650			П	1.29
Архитектурная мастерская "БЮРО 82" ИП Симоненко А. В.			Листов	

Создано: \_\_\_\_\_  
 Подп. и дата: \_\_\_\_\_  
 Взам. инв. №: \_\_\_\_\_  
 Инв. № подл.: \_\_\_\_\_

Экспликация помещений

Номер помеще- ния	Наименование	Площадь, м <sup>2</sup>	Кат. помещения
<b>Апартамент</b>			
<b>В801</b>			
1	Кухня-гостиная	15,66	
2	С/У	3,62	
3	Терраса	4,88	
		24,16	
<b>В802</b>			
1	Кухня-гостиная	15,66	
2	С/У	3,62	
3	Терраса	5,24	
		24,52	
<b>В803</b>			
1	Кухня-гостиная	15,90	
2	С/У	3,62	
3	Терраса	5,27	
		24,79	
<b>В804</b>			
1	Кухня-гостиная	19,82	
2	С/У	3,62	
3	Терраса	10,64	
4	Прихожая	5,52	
5	Спальня	10,84	
		50,44	
<b>В805</b>			
1	Кухня-гостиная	26,19	
2	С/У	3,24	
3	Терраса	16,52	
4	Спальня	20,46	
		66,41	
<b>В806</b>			
1	Кухня-гостиная	15,66	
2	С/У	3,62	
3	Терраса	5,24	
		24,52	
<b>В807</b>			
1	Кухня-гостиная	15,67	
2	С/У	3,62	
3	Терраса	5,43	
		24,72	
		239,56	
<b>МОП</b>			
В.М.23		ЛК	16,93
В.М.24		Коридор	44,77
В.М.25		Тамбур	8,27
			69,97
			69,97

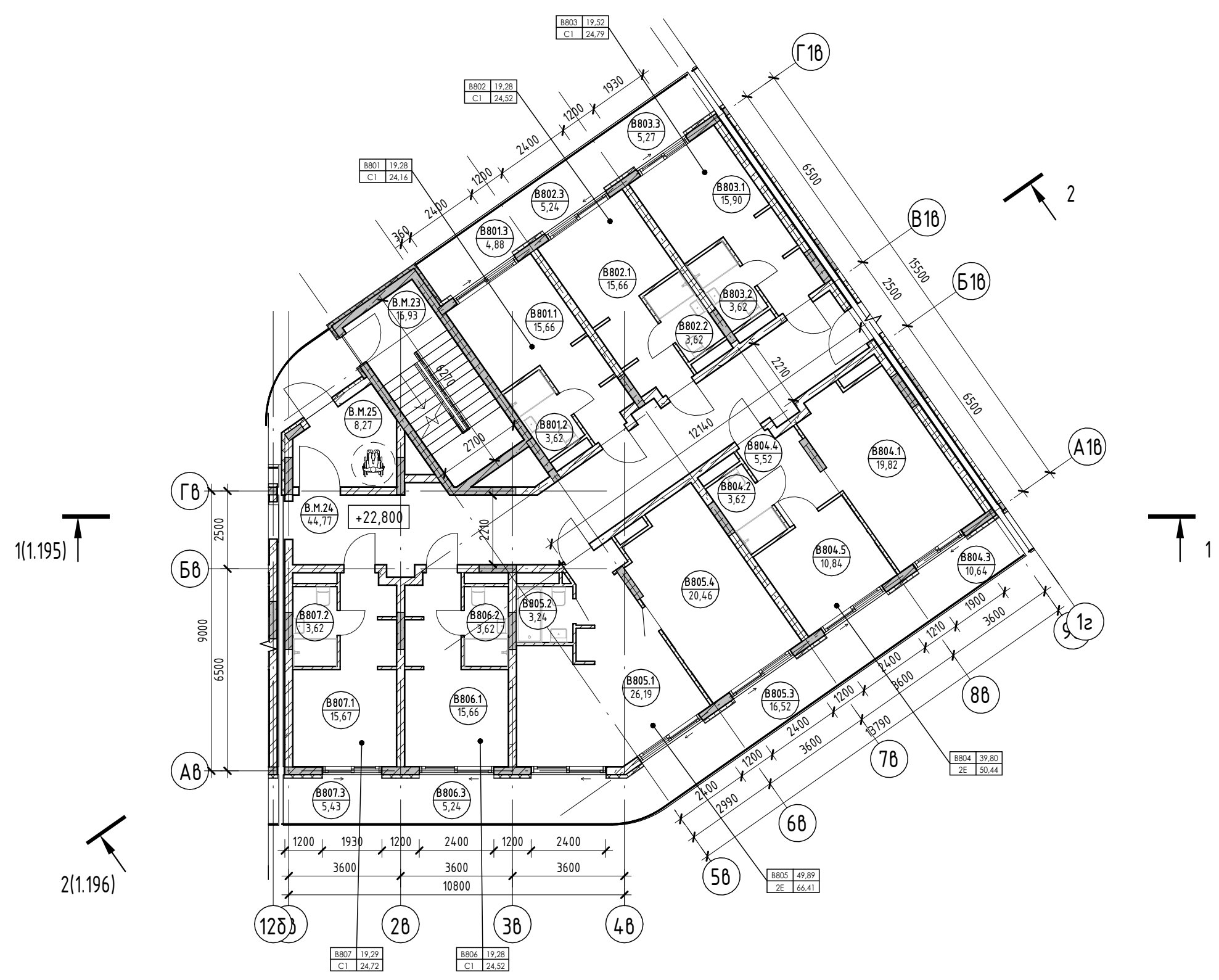

Условные обозначения

- Номер апартаменты: 101 84,24
- Количество комнат: 12,2
- Индекс апартаменты: 130000
- Номер апартаменты/тип помещения: 101 101
- Площадь помещения: 101,22
- Площадь квартиры: 84,24
- Общая площадь квартиры: 130,00
- Номер помещения: 101 101
- Площадь помещения: 101,22
- Зона безопасности МГН с возможностью разворота: R700
- Внутренние перегородки:
  - Блок газобетонный - 100 мм
- Стена внутренняя (между апартаментами):
  - Блок газобетонный - 250 мм
- Несущие вертикальные конструкции:
  - Железобетон - 250 мм
- Стена наружная:
  - Штукатурка (наружная) - 20 мм
  - Утеплитель - 100 мм
  - Блок газобетонный D600 - 250 мм
  - Штукатурка (внутренняя) - 20 мм

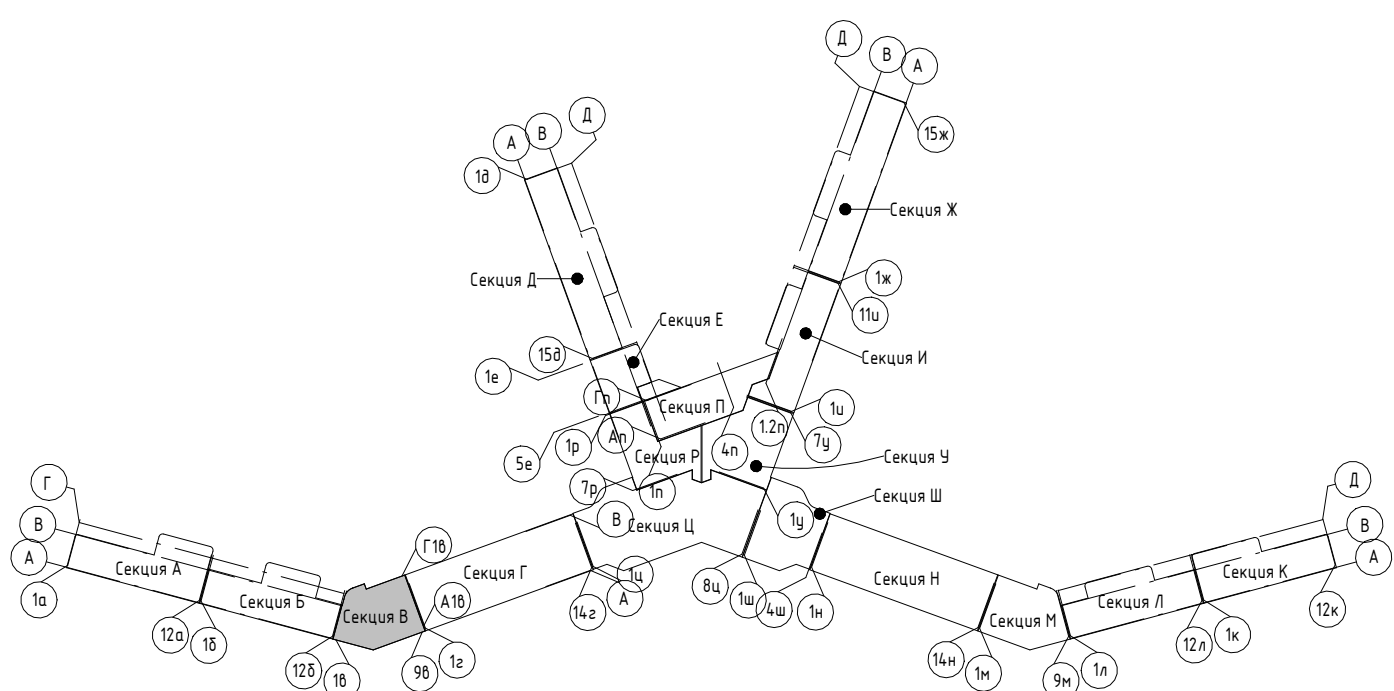

2023-18П - АР.ГЧ					
Гостинично-оздоровительный комплекс, расположенный по адресу: Республика Крым, г. Саки, ул. Морская					
Изм.	Колуч.	Лист	№ док.	Подпись	Дата
Разраб.	Скирда А.				12.23
Разраб.	Калинин В.				12.23
Проверил	Винокуров Н. С.				12.23
Н. контр.	Винокуров Н. С.				12.23
Секция В					
План 8-го этажа на отм +22.800					
Архитектурная мастерская "БЮРО"82" ИП Симоненко А. В.					

Создано: \_\_\_\_\_  
 Подп. и дата: \_\_\_\_\_  
 Взам. инв. №: \_\_\_\_\_  
 Инв. № подл.: \_\_\_\_\_

Экспликация помещений

Номер помеще- ния	Наименование	Площадь, м <sup>2</sup>	Кат. помещения
Апартамент			
В901			
1	Кухня-гостиная	15,66	
2	С/У	3,62	
3	Терраса	4,88	
		24,16	
В902			
1	Кухня-гостиная	15,66	
2	С/У	3,62	
3	Терраса	5,24	
		24,52	
В903			
1	Кухня-гостиная	15,90	
2	С/У	3,62	
3	Терраса	5,40	
		24,92	
В904			
1	Кухня-гостиная	19,82	
2	С/У	3,62	
3	Терраса	10,64	
4	Прихожая	5,52	
5	Спальня	10,84	
		50,44	
В905			
1	Кухня-гостиная	26,19	
2	С/У	3,24	
3	Спальня	20,46	
4	Терраса	16,52	
		66,41	
В906			
1	Кухня-гостиная	15,66	
2	С/У	3,62	
3	Терраса	5,24	
		24,52	
В907			
1	Кухня-гостиная	15,67	
2	С/У	3,62	
3	Терраса	5,26	
		24,55	
		239,52	
МОП			
В.М.26		ЛК	16,93
В.М.27		Коридор	44,77
В.М.28		Тамбур	8,27
			69,97
			69,97

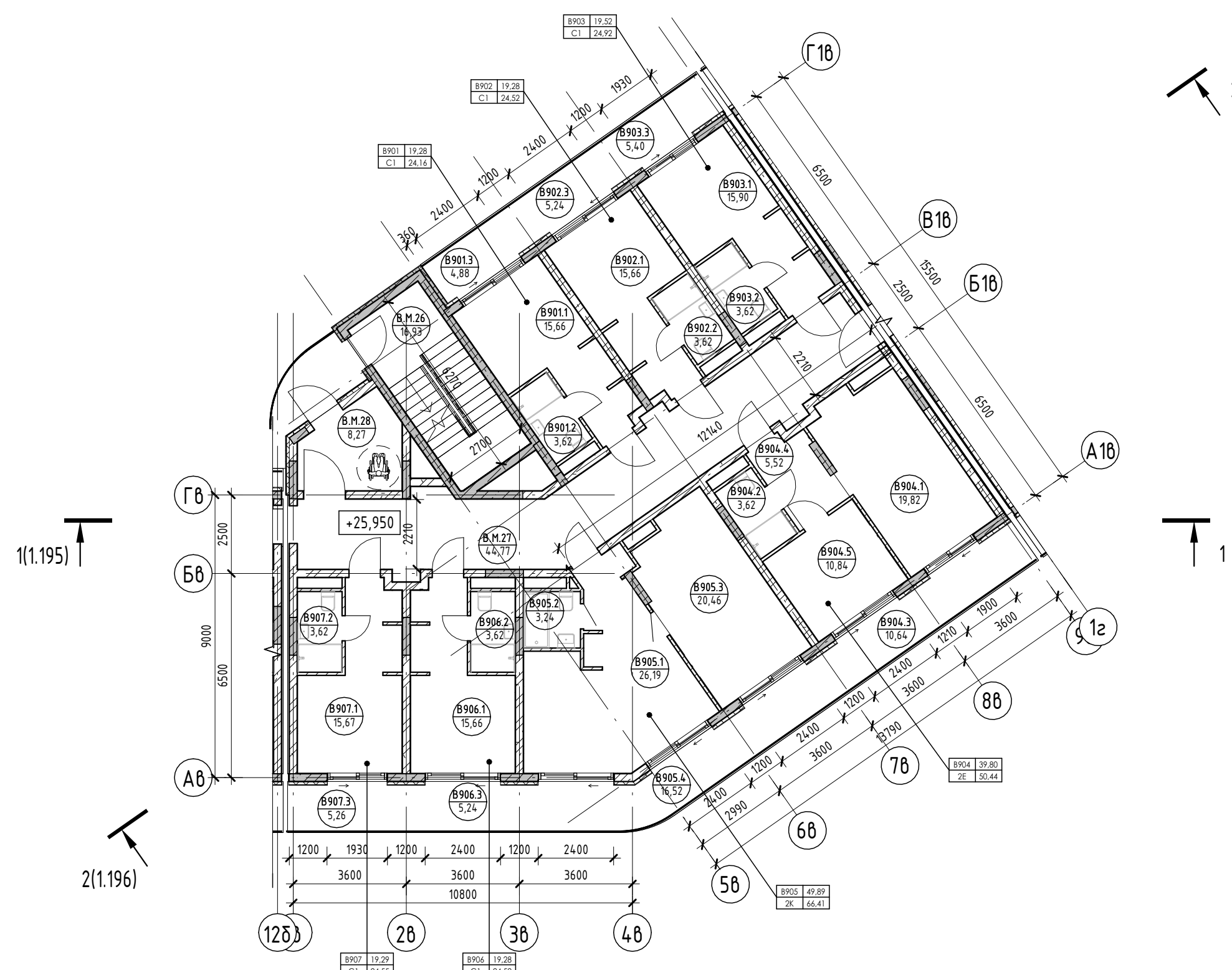

Условные обозначения

- Номер апартаменты: 101
- Количество комнат: 1
- Индекс апартаменты: 101.22
- Площадь квартиры: 84.26
- Общая площадь квартиры: 130.00
- Номер апартаменты/тип помещения: 101.101
- Номер помещения: 101.22
- Площадь помещения: 101.22
- R700: Зона безопасности МГН с возможностью разворота
- 100: Внутренние перегородки:
  - Блок газобетонный - 100 мм
- 250: Стена внутренняя (между апартаментами):
  - Блок газобетонный - 250 мм
- 250: Несущие вертикальные конструкции:
  - Железобетон - 250 мм
- 20: Стена наружная:
  - Штукатурка (наружная) - 20 мм
  - Утеплитель - 100 мм
  - Блок газобетонный D600 - 250 мм
  - Штукатурка (внутренняя) - 20 мм

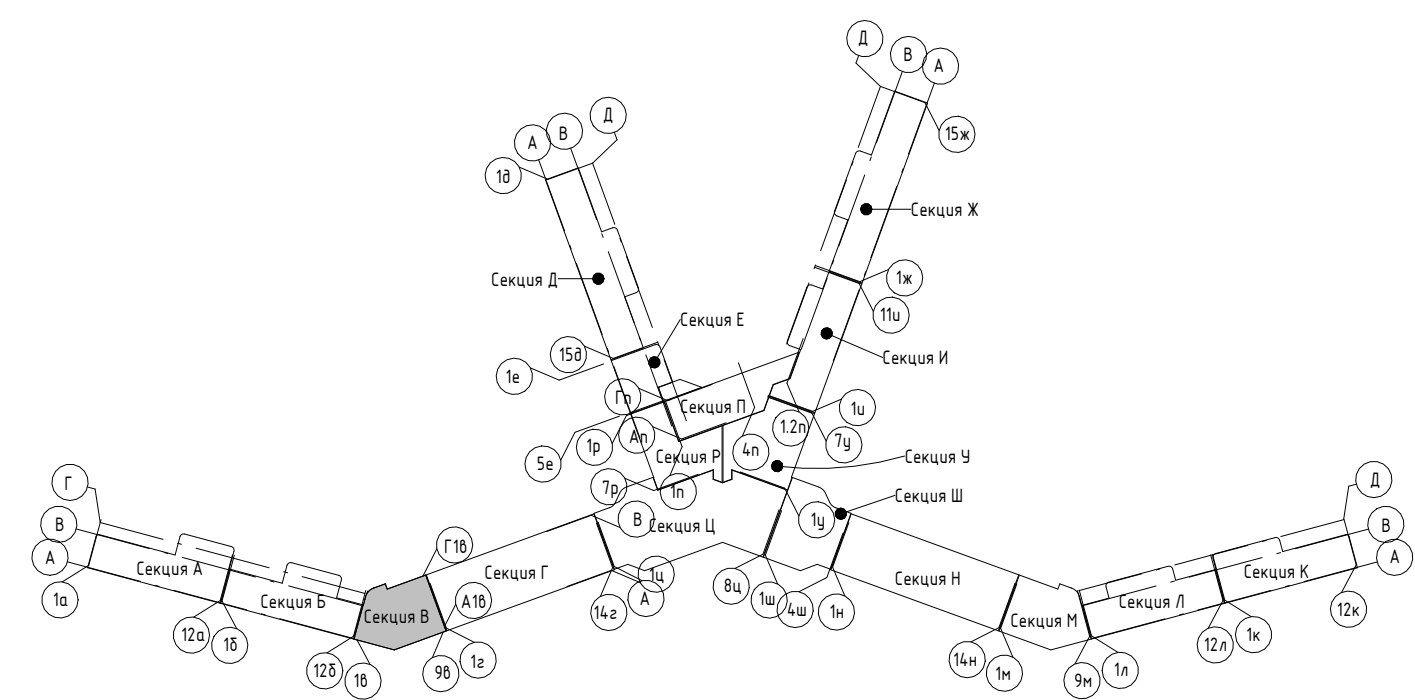

2023-18П - АР.ГЧ				
Гостинично-оздоровительный комплекс, расположенный по адресу: Республика Крым, г. Саки, ул. Морская				
Изм.	Колуч.	Лист	№ док.	Подпись
Разраб.	Скирда А.	12.23		
Разраб.	Калинин В.	12.23		
Проверил	Винокуров Н. С.	12.23		
Н. контр.	Винокуров Н. С.	12.23		
Секция В			Стадия	Лист
План 9-го этажа на отм +25.950			П	1.31
Архитектурная мастерская "БЮРО '82" ИП Симоненко А. В.			Листов	

Создано  
Взам. инв. №  
Подп. и дата  
Инв. № подл.

Экспликация помещений

Номер помеще- ния	Наименование	Площадь, м <sup>2</sup>	Кат. помещения
Апартамент			
В1001			
1	Гостиная	14,37	
2	С/У	6,64	
3	Терраса	15,52	
4	Спальня	10,01	
5	Спальня	13,24	
6	С/У	3,78	
7	Прихожая	5,36	
8	Кухня	6,36	
		75,28	
В1002			
1	Кухня-гостиная	24,53	
2	Спальня	10,61	
3	Терраса	15,87	
4	С/У	5,34	
5	Спальня	19,94	
		76,29	
В1003			
1	Гостиная	20,01	
2	Терраса	21,94	
3	Терраса	29,85	
4	Спальня	17,15	
5	Кухня	20,82	
6	С/У	3,42	
7	Прихожая	5,38	
8	С/У	3,60	
		122,17	
		273,74	
МОП			
В.М.29	Тамбур	8,27	
В.М.30	ЛК	16,93	
В.М.31	Коридор	44,77	
		69,97	
		69,97	

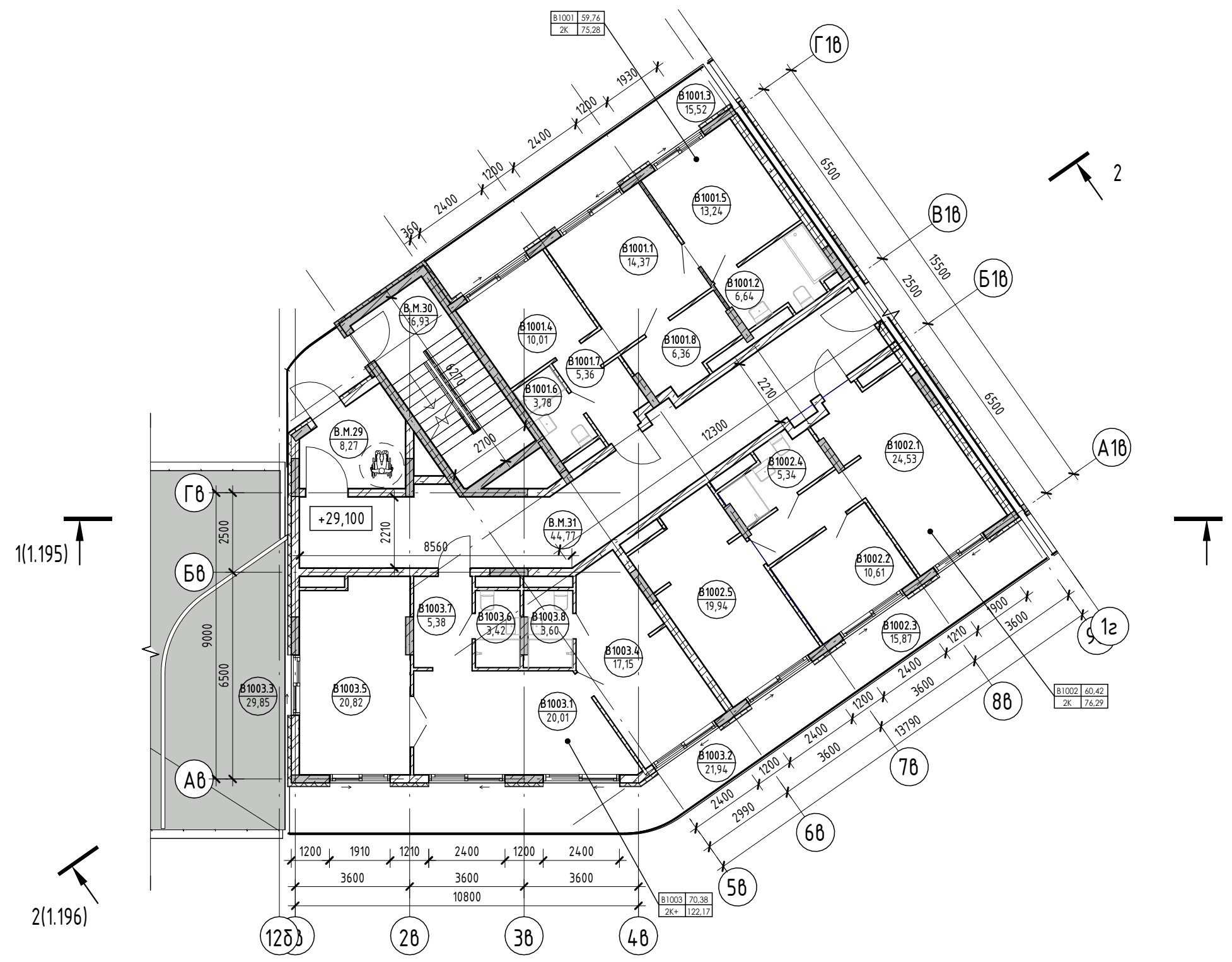

Условные обозначения

- Номер апартаменты: Площадь квартиры
- Количество комнат: Общая площадь квартиры
- Индекс апартаменты: Номер помещения
- Номер апартаменты/тип помещения: Номер помещения
- Площадь помещения: Номер помещения
- R700: Зона безопасности МГН с возможностью разворота
- Внутренние перегородки:
  - Блок газобетонный - 100 мм
- Стена внутренняя (между апартаментами):
  - Блок газобетонный - 250 мм
- Несущие вертикальные конструкции:
  - Железобетон - 250 мм
- Стена наружная:
  - Штукатурка (наружная) - 20 мм
  - Утеплитель - 100 мм
  - Блок газобетонный D600 - 250 мм
  - Штукатурка (внутренняя) - 20 мм

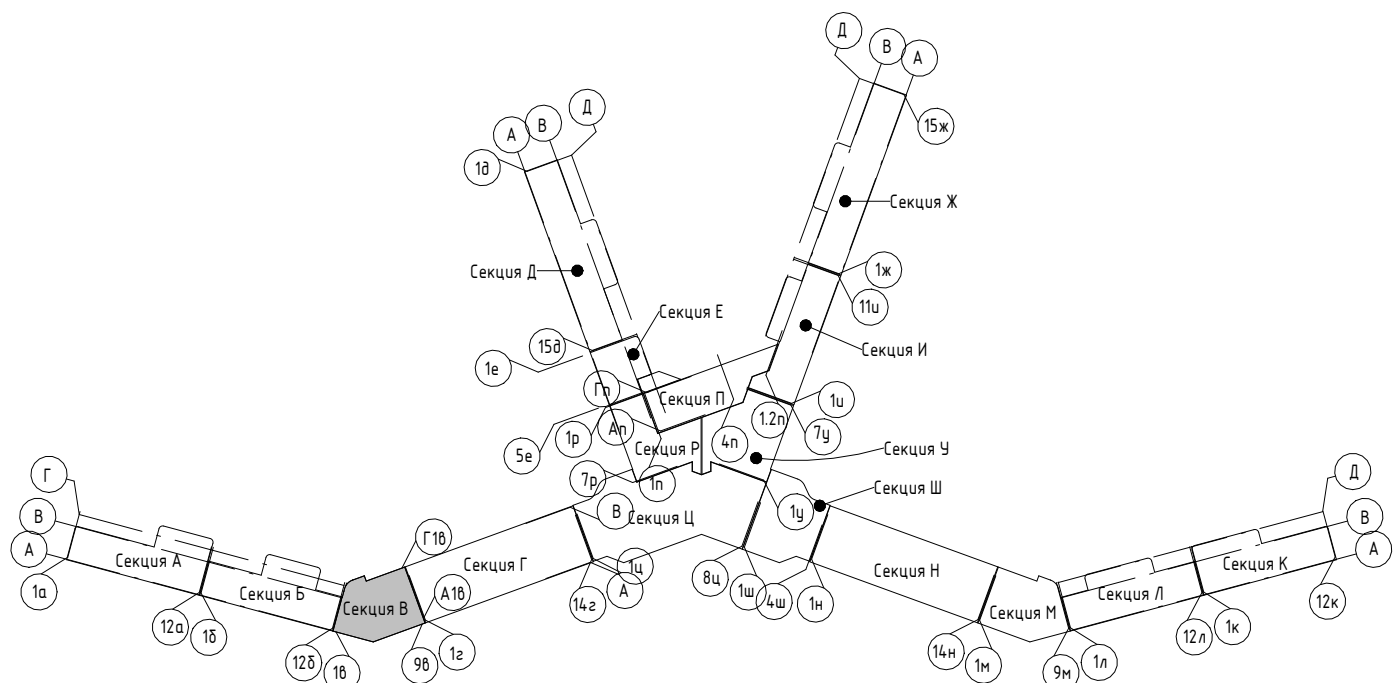

2023-18П - АР.ГЧ				
Гостинично-оздоровительный комплекс, расположенный по адресу: Республика Крым, г. Саки, ул. Морская				
Изм.	Колуч.	Лист	№ док.	Подпись
Разраб.	Скирда А.	12.23		
Разраб.	Калинин В.	12.23		
Проверил	Винокуров Н. С.	12.23		
Н. контр.	Винокуров Н. С.	12.23		
Секция В			Стадия	Лист
План 10-го этажа на отм +29.100			П	1.32
Архитектурная мастерская "БЮРО 82" ИП Симоненко А. В.			Листов	

Создано  
Взам. инв. №  
Подп. и дата  
Инв. № подл.

Экспликация помещений

Номер помеще- ния	Наименование	Площадь, м <sup>2</sup>	Кат. помеще- ния
<b>Апартамент</b>			
<b>В1101</b>			
1	Спальня	13,24	
2	С/У	3,78	
3	Терраса	15,52	
4	Спальня	10,01	
5	Прихожая	5,36	
6	Гостиная	14,37	
7	С/У	6,64	
8	Кухня	6,36	
		75,28	
<b>В1102</b>			
1	Кухня-гостиная	24,53	
2	Спальня	19,94	
3	Спальня	10,61	
4	С/У	5,34	
5	Терраса	15,87	
		76,29	
<b>В1103</b>			
1	Прихожая	5,54	
2	Кухня	4,72	
3	С/У	3,42	
4	Гостиная	26,03	
5	С/У	3,60	
6	Спальня	17,15	
7	Терраса	36,62	
		97,08	
		248,65	
<b>МОП</b>			
В.М.32	Коридор	44,77	
В.М.33	Тамбур	8,27	
В.М.34	ЛК	16,93	
		69,97	
		69,97	

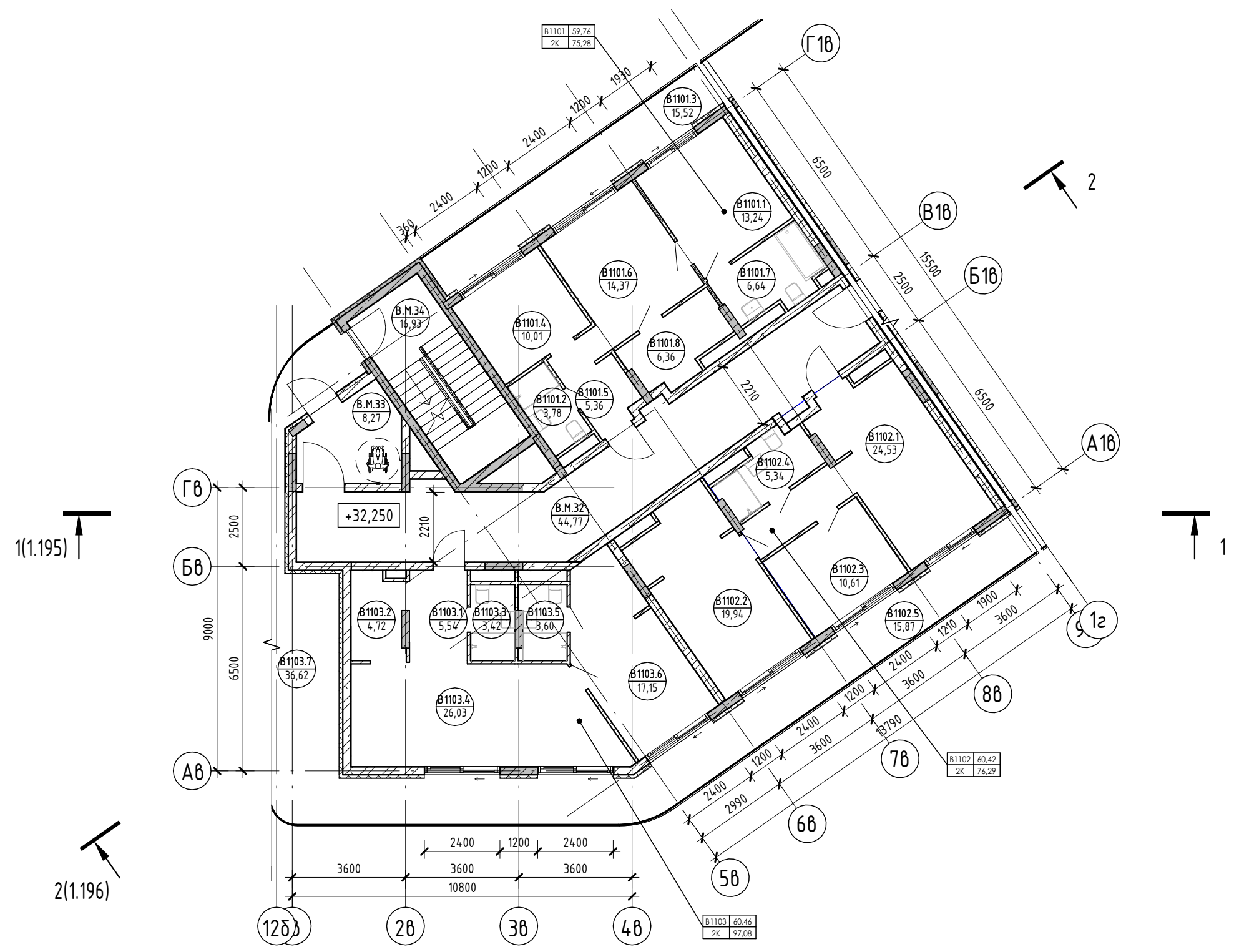

Условные обозначения

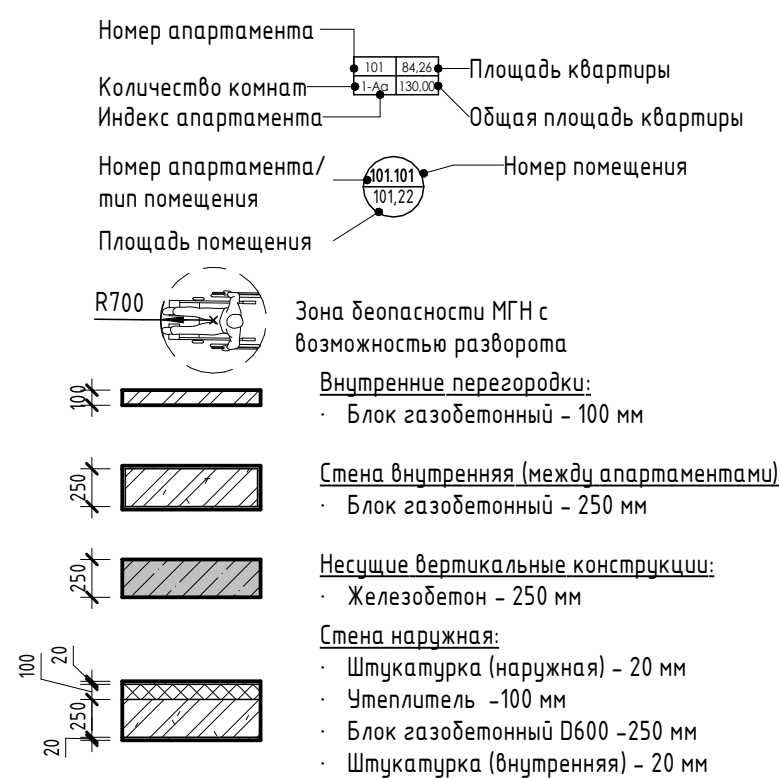

2023-18П - АР.ГЧ					
Гостинично-оздоровительный комплекс, расположенный по адресу: Республика Крым, г. Саки, ул. Морская					
Изм.	Колуч.	Лист	№ док.	Подпись	Дата
Разраб.	Скирда А.			<i>(Signature)</i>	12.23
Разраб.	Калинин В.			<i>(Signature)</i>	12.23
Проверил	Винокуров Н. С.			<i>(Signature)</i>	12.23
Н. контр.	Винокуров Н. С.			<i>(Signature)</i>	12.23
Секция В			Лист	Листов	
План 11-го этажа на отм +32.250			п	1.33	
Архитектурная мастерская "БЮРО 82" ИП Симоненко А. В.					

Создано  
 Подп. и дата  
 Взам. инв. №  
 Инв. № подл.

Экспликация помещений

Номер помеще- ния	Наименование	Площадь, м <sup>2</sup>	Кат. помеще- ния
Апартамент			
В1201			
1	Гостиная	14,37	
2	С/У	3,78	
3	Терраса	15,52	
4	Спальня	10,01	
5	Прихожая	5,36	
6	Спальня	13,24	
7	С/У	6,64	
8	Кухня	6,36	
		75,28	
В1202			
1	Кухня-гостиная	61,89	
2	Спальня	13,84	
3	Терраса	53,51	
4	С/У	6,32	
5	Спальня	13,08	
6	С/У	6,96	
7	С/У	2,32	
8	Гардероб	7,37	
		165,29	
		240,57	
МОП			
В.М.35	Коридор	44,77	
В.М.36	Тамбур	8,27	
В.М.37	ЛК	16,93	
		69,97	
		69,97	

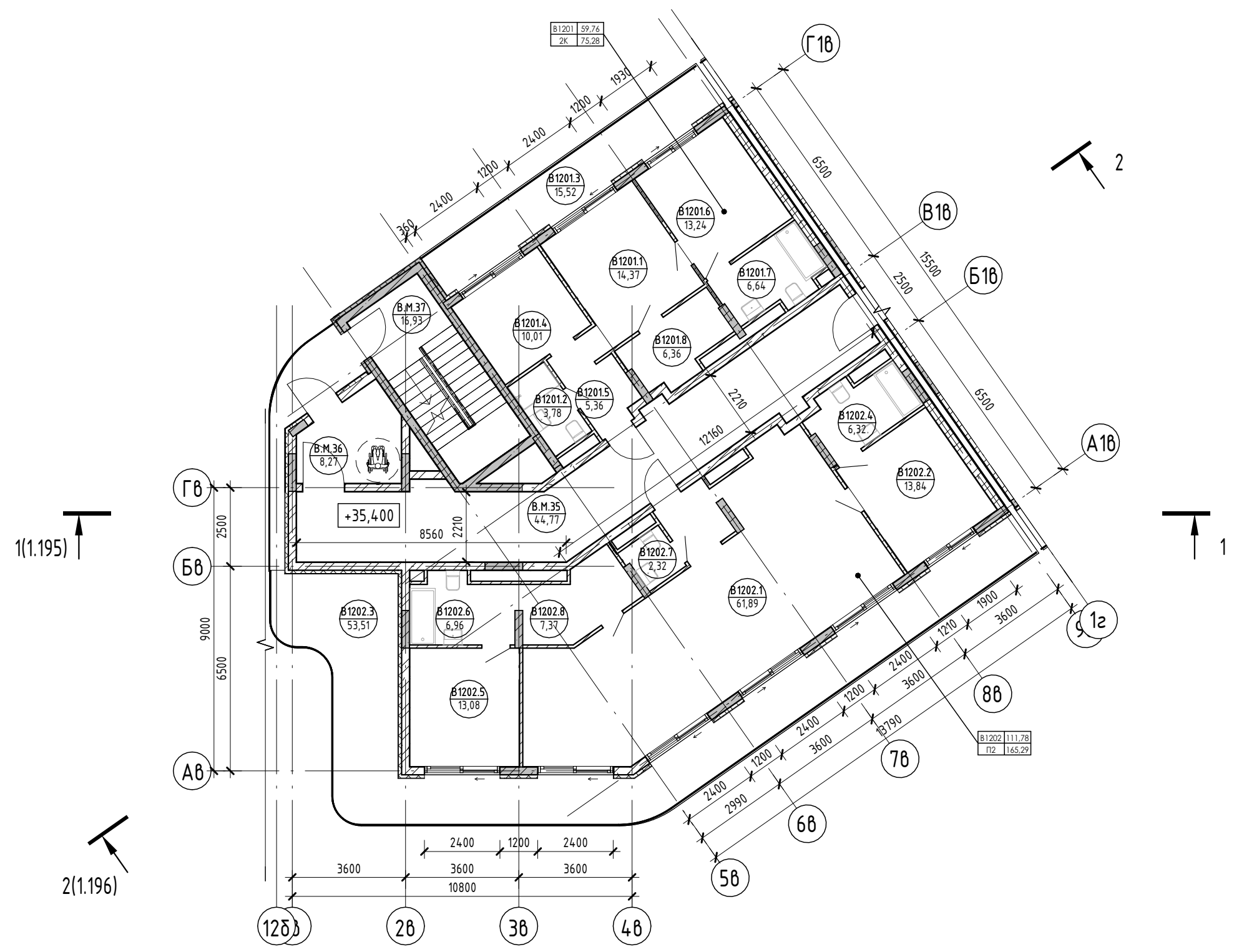

Условные обозначения

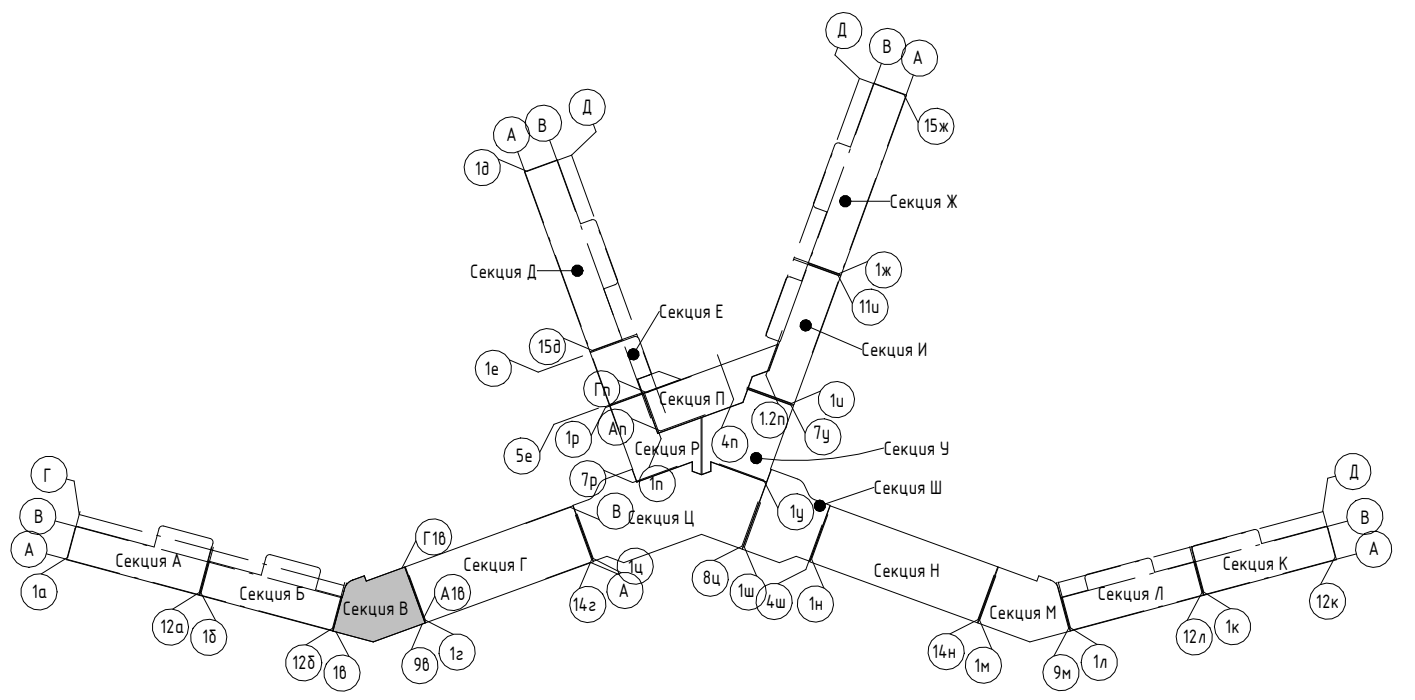
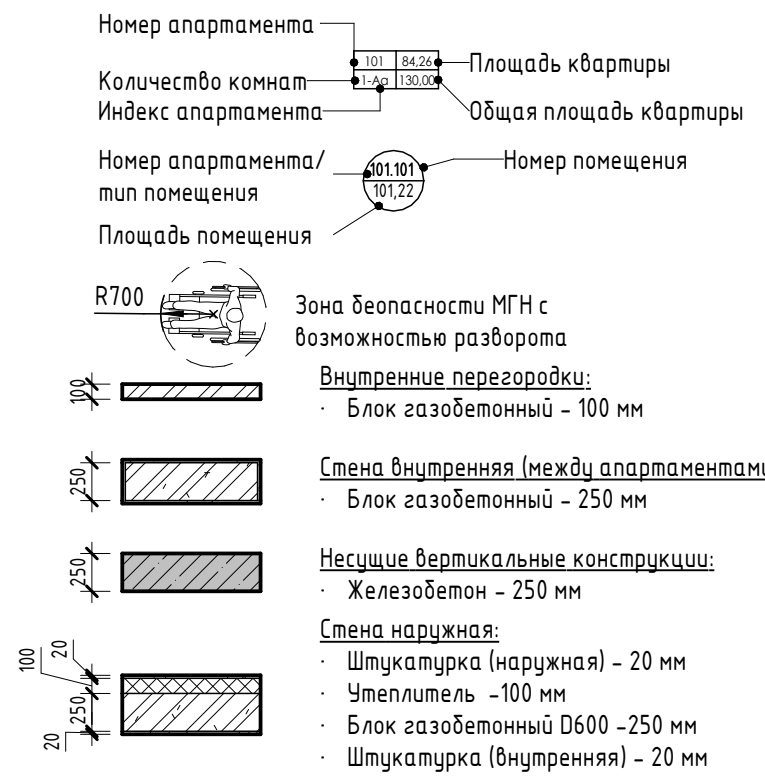

2023-18П - АР.ГЧ					
Гостинично-оздоровительный комплекс, расположенный по адресу: Республика Крым, г. Саки, ул. Морская					
Изм.	Колуч.	Лист	№ док.	Подпись	Дата
Разраб.	Скирда А.				12.23
Разраб.	Калинин В.				12.23
Проверил	Винокуров Н. С.				12.23
Н. контр.	Винокуров Н. С.				12.23

Стадия	Лист	Листов
П	1.34	

Секция В	Архитектурная мастерская "БЮРО 82" ИП Симоненко А. В.
План 12-го этажа на отм +35.400	

Создано  
Взам. инв. №  
Подп. и дата  
Инв. № подл.

Экспликация помещений

Номер помеще- ния	Наименование	Площадь, м <sup>2</sup>	Кат. помещения
МОП			
В.М.38	ЛК	17,51	
Терраса		17,51	
В.М.39	Терраса	337,45	
		337,45	

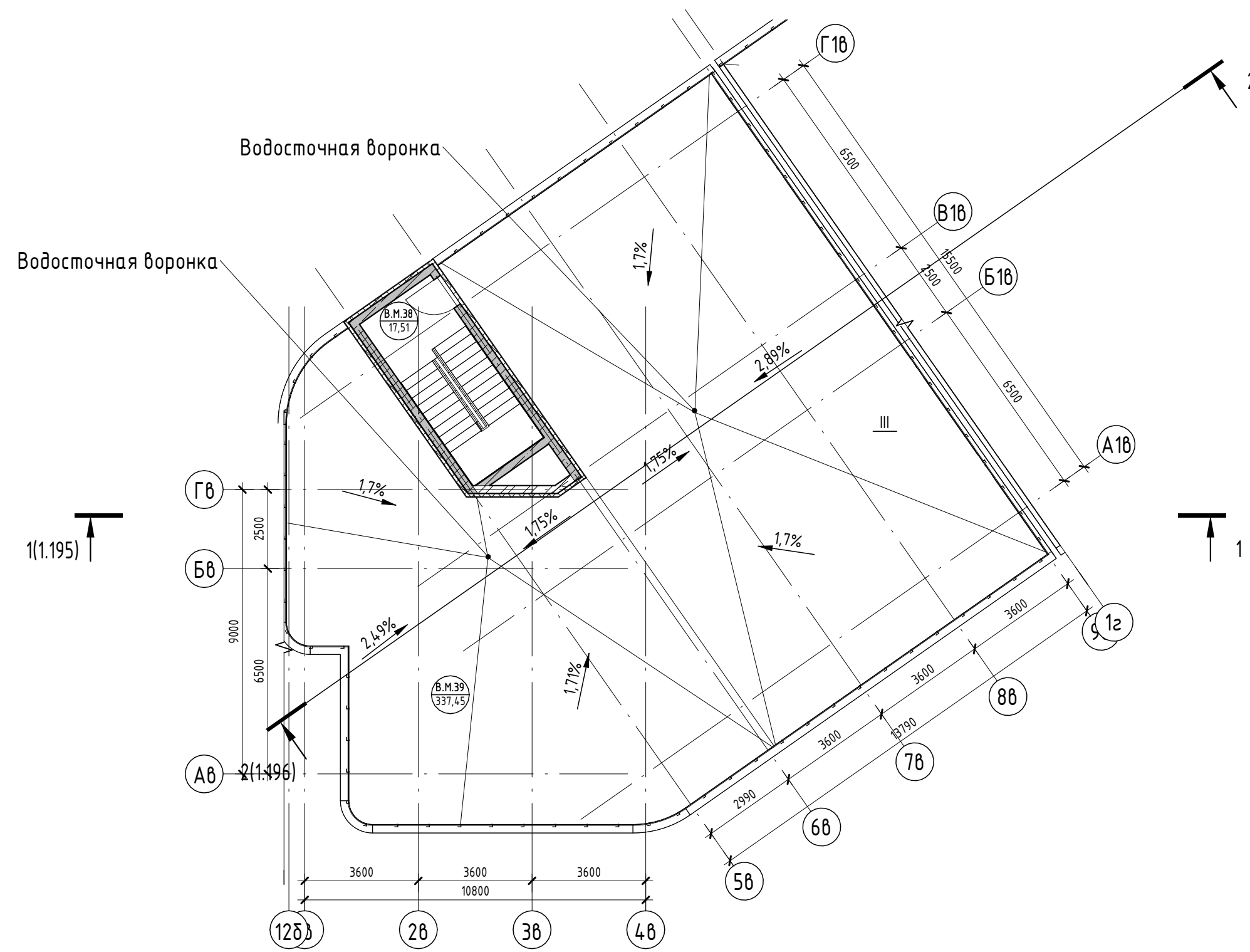

Условные обозначения

- Номер apartments — 101 84,20
- Количество комнат — 12,2
- Индекс apartments — 130000
- Площадь квартиры
- Общая площадь квартиры
- Номер apartments/тип помещения — 101 101
- Номер помещения — 101,22
- Площадь помещения
- R700 — Зона безопасности МГН с возможностью разворота
- 100 — Внутренние перегородки:
  - Блок газобетонный - 100 мм
- 250 — Стена внутренняя (между apartments):
  - Блок газобетонный - 250 мм
- 250 — Несущие вертикальные конструкции:
  - Железобетон - 250 мм
- 100 — Стена наружная:
  - Штукатурка (наружная) - 20 мм
  - Утеплитель - 100 мм
  - Блок газобетонный D600 - 250 мм
  - Штукатурка (внутренняя) - 20 мм

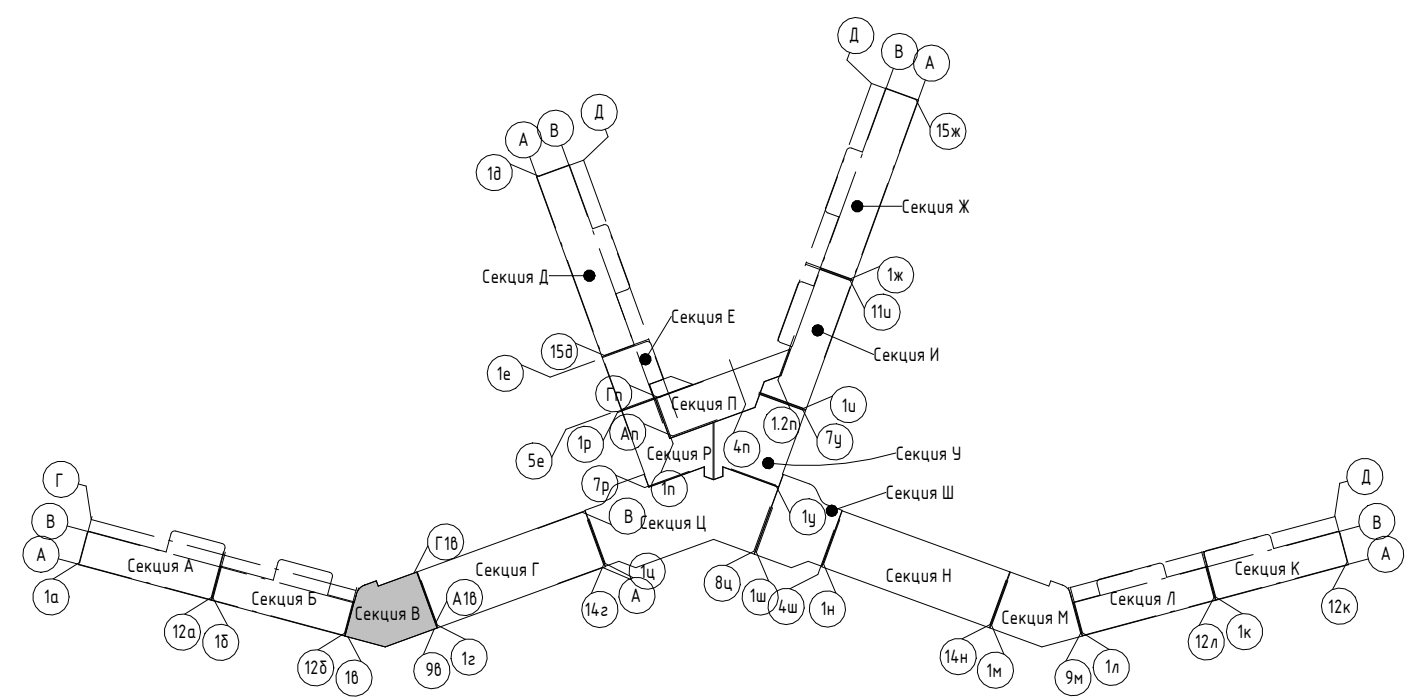

2023-18П - АР.ГЧ							
Гостинично-оздоровительный комплекс, расположенный по адресу: Республика Крым, г. Саки, ул. Морская							
Изм.	Колуч.	Лист	№ док.	Подпись	Дата		
Разраб.	Скирда А.			<i>Скирда А.</i>	12.23		
Разраб.	Калинин В.			<i>Калинин В.</i>	12.23		
Проверил	Винокуров Н. С.			<i>Винокуров Н. С.</i>	12.23		
Н. контр.	Винокуров Н. С.			<i>Винокуров Н. С.</i>	12.23		
Секция В					Стадия	Лист	Листов
План кровли на отм +38.550					п	1.35	
Архитектурная мастерская "БЮРО '82" ИП Симоненко А. В.							

Согласовано

Взам. инв. №

Подп. и дата

Инв. № подл.



Экспликация помещений

Номер помеще- ния	Наименование	Площадь, м <sup>2</sup>	Кат. помещения
МОП			
Г.М.1	ЛК	18,72	
		18,72	
Технические помещения			
Г.Т.1	Техническое подполье	299,63	
		299,63	

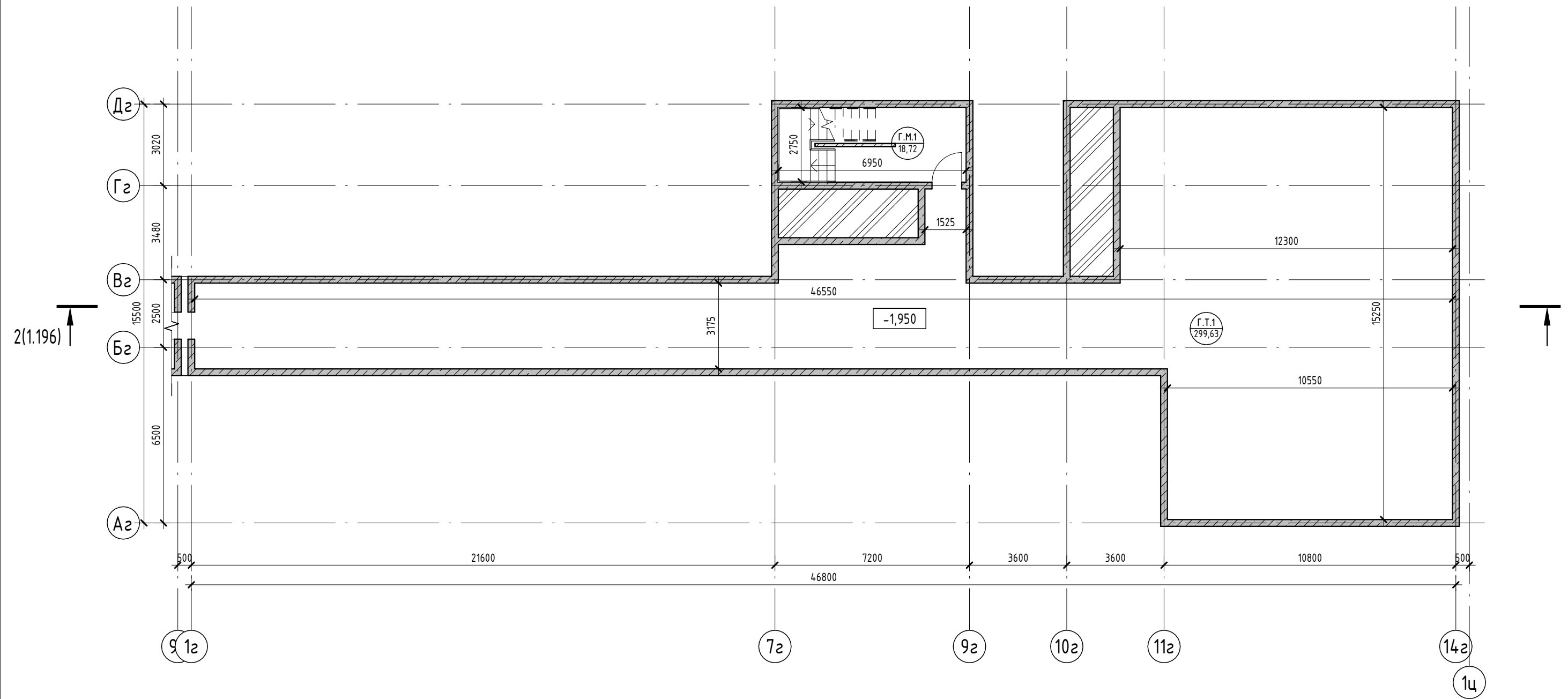

Условные обозначения

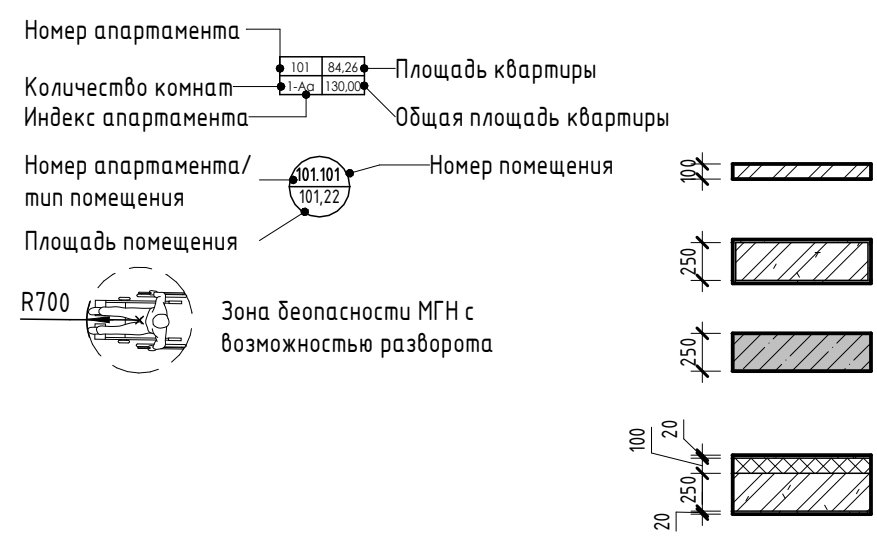

- Внутренние перегородки:**  
 · Блок газобетонный - 100 мм
- Стена внутренняя (между квартирами):**  
 · Блок газобетонный - 250 мм
- Несущие вертикальные конструкции:**  
 · Железобетон - 250 мм
- Стена наружная:**  
 · Штукатурка (наружная) - 20 мм  
 · Утеплитель - 100 мм  
 · Блок газобетонный D600 - 250 мм  
 · Штукатурка (внутренняя) - 20 мм

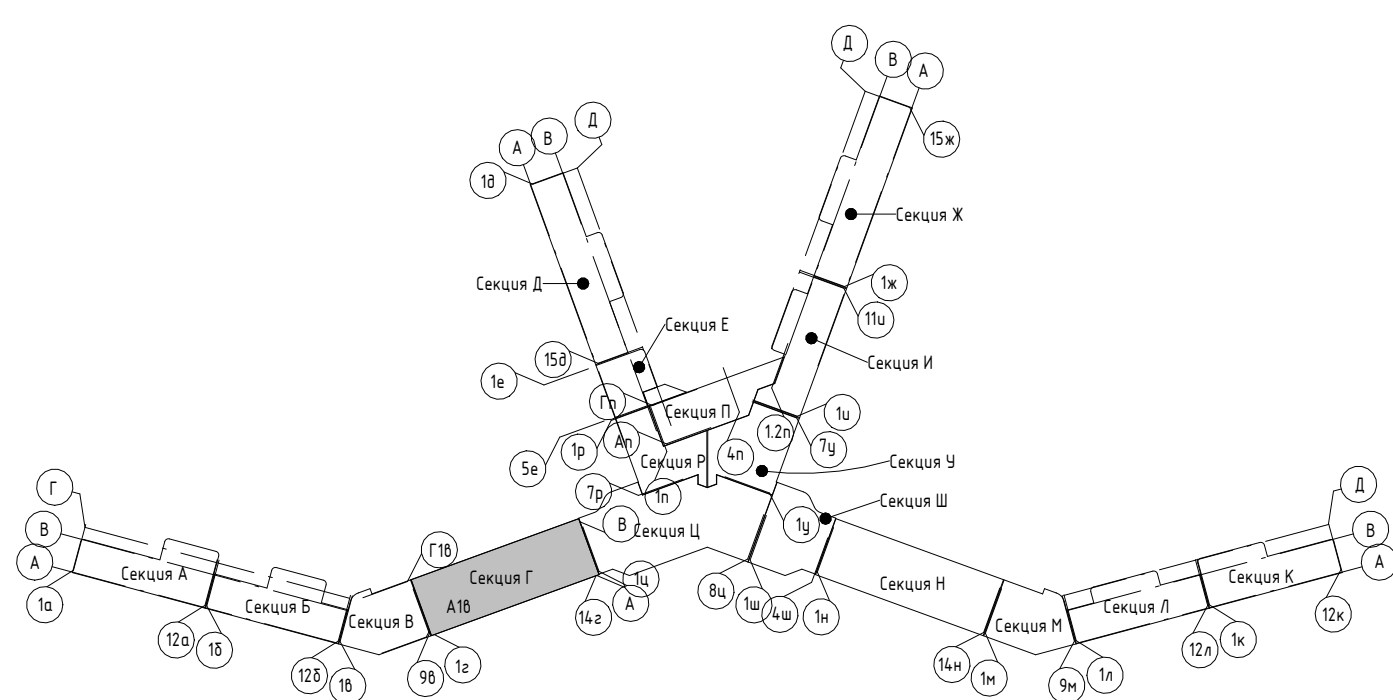

2023-18П - АР.ГЧ					
Гостинично-оздоровительный комплекс, расположенный по адресу: Республика Крым, г. Саки, ул. Морская					
Изм.	Колуч.	Лист	№ док.	Подпись	Дата
Разраб.	Калинин В.			<i>[Signature]</i>	12.23
Разраб.	Скирда А.			<i>[Signature]</i>	12.23
Проверил	Винокуров Н. С.			<i>[Signature]</i>	12.23
Н. контр.	Винокуров Н. С.			<i>[Signature]</i>	12.23

Стадия	Лист	Листов
П	1.36	

Секция Г

План технического пространства на отм -1.950

Архитектурная мастерская "БЮРО'82" ИП Симоненко А. В.

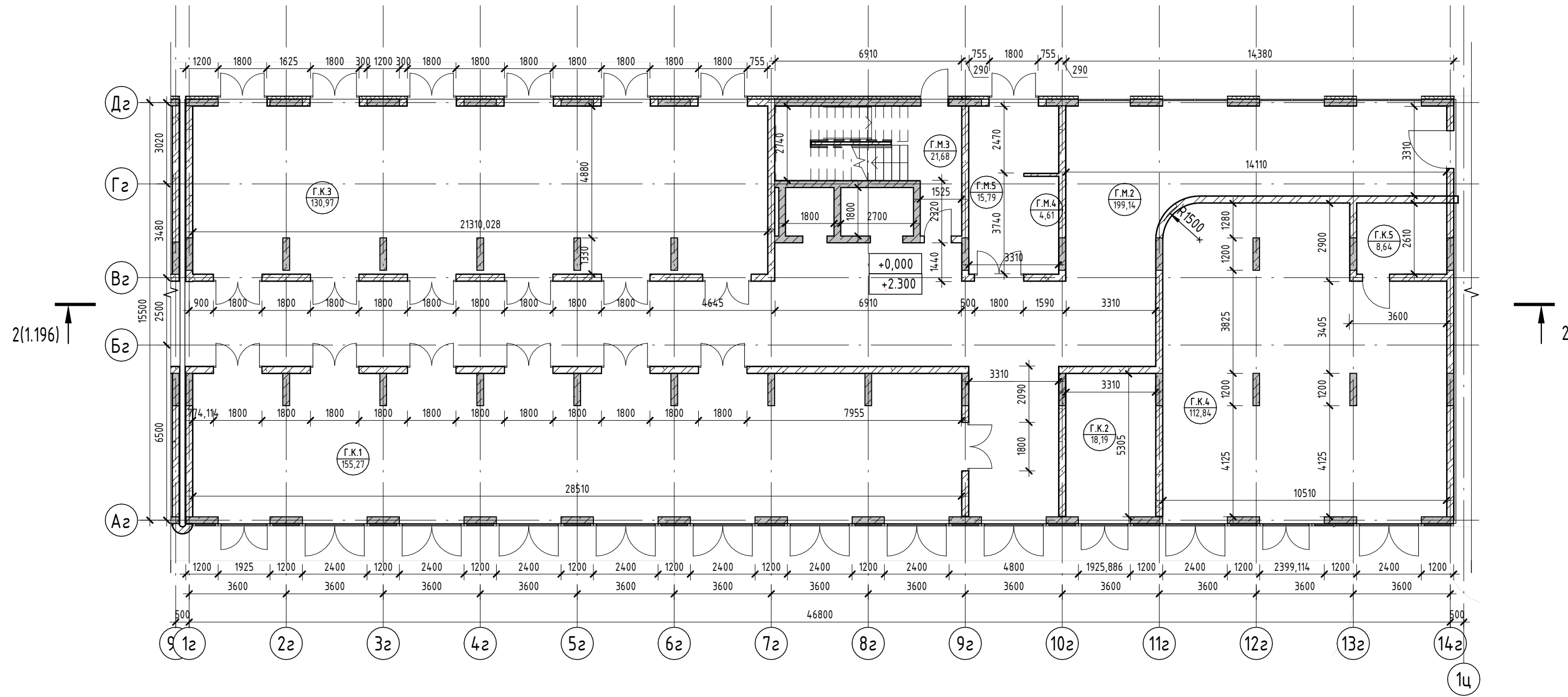

Номер помеще-ния	Наименование	Площадь, м <sup>2</sup>	Кат. помеще-ния
БКФН			
Г.К.4	Коммерция	112,84	
Г.К.5	Коммерция	8,64	
		121,48	
Коммерция			
Г.К.1	Коммерция	155,27	
Г.К.2	Коммерция	18,19	
Г.К.3	Коммерция	130,97	
		304,43	
МОП			
Г.М.2	Коридор	199,14	
Г.М.3	ЛК	21,68	
Г.М.4	Колясочная	4,61	
Г.М.5	Холл	15,79	
		241,22	

Условные обозначения

- Номер апартаменты: 101, 84, 20
- Количество комнат: 1, 2
- Индекс апартаменты: 101.101, 101.22
- Площадь квартиры: 84,20
- Общая площадь квартиры: 130,00
- Номер апартаменты/тип помещения: 101.101, 101.22
- Площадь помещения: 101,22
- Номер помещения: 101.101, 101.22
- Зона безопасности МГН с возможностью разворота: R700

- Внутренние перегородки:**
  - Блок газобетонный - 100 мм
- Стена внутренняя (между апартаментами):**
  - Блок газобетонный - 250 мм
- Несущие вертикальные конструкции:**
  - Железобетон - 250 мм
- Стена наружная:**
  - Штукатурка (наружная) - 20 мм
  - Утеплитель - 100 мм
  - Блок газобетонный D600 - 250 мм
  - Штукатурка (внутренняя) - 20 мм

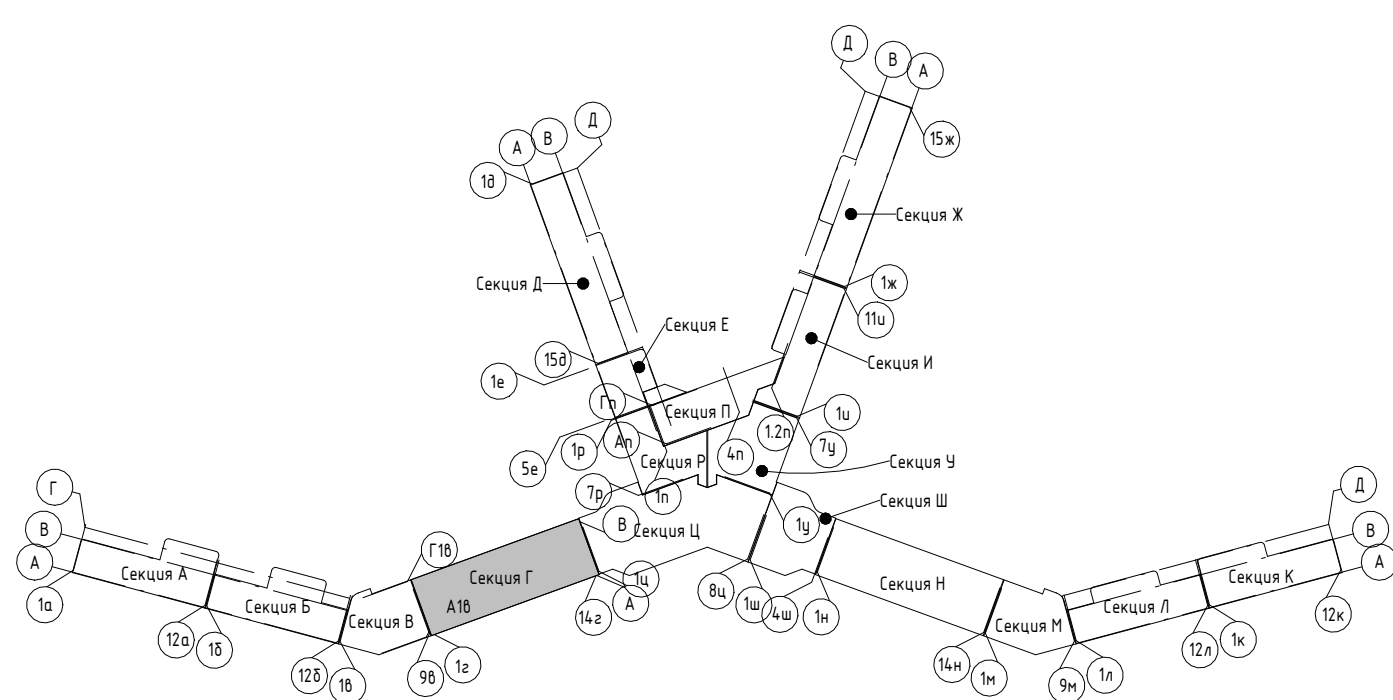

2023-18П - АР.ГЧ					
Гостинично-оздоровительный комплекс, расположенный по адресу: Республика Крым, г. Саки, ул. Морская					
Изм.	Колуч.	Лист	№ док.	Подпись	Дата
Разраб.	Калинин В.			<i>[Signature]</i>	12.23
Разраб.	Скирда А.			<i>[Signature]</i>	12.23
Проверил	Винокуров Н. С.			<i>[Signature]</i>	12.23
Н. контр.	Винокуров Н. С.			<i>[Signature]</i>	12.23

Стадия	Лист	Листов
П	1.37	

Секция Г

План 1-го этажа на отм 0.000

Архитектурная мастерская "БЮРО 82" ИП Симоненко А. В.

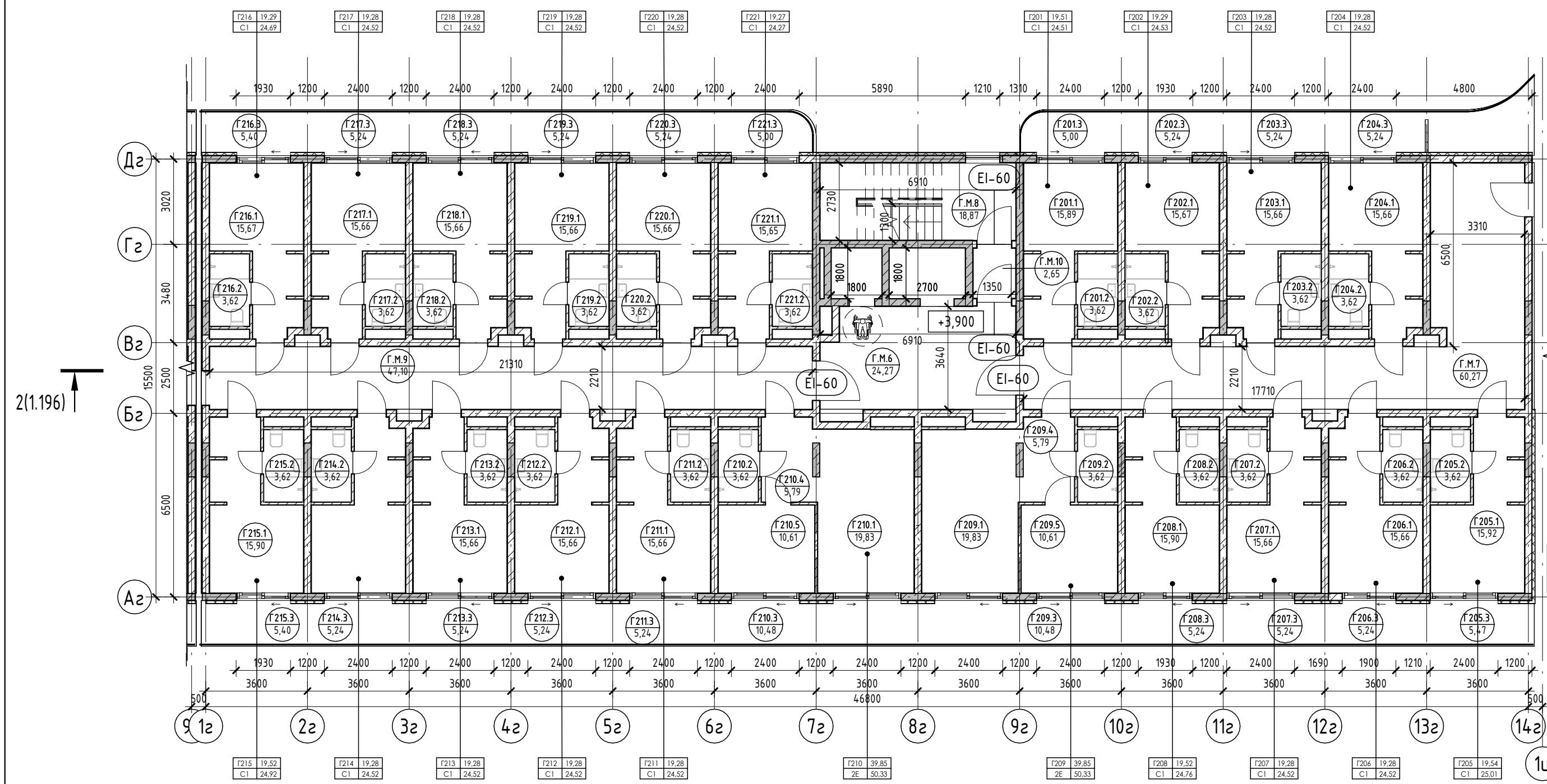

Экспликация помещений

Экспликация помещений

Экспликация помещений

Номер помеще - ния	Наименование	Площадь, м <sup>2</sup>	Кат. помещения
3	Терраса	5,24	
		24,52	
G213			
1	Кухня-гостиная	15,66	
2	С/У	3,62	
3	Терраса	5,24	
		24,52	
G214			
1	Кухня-гостиная	15,66	
2	С/У	3,62	
3	Терраса	5,24	
		24,52	
G215			
1	Кухня-гостиная	15,90	
2	С/У	3,62	
3	Терраса	5,40	
		24,92	
G216			
1	Кухня-гостиная	15,67	

Номер помеще - ния	Наименование	Площадь, м <sup>2</sup>	Кат. помещения
2	С/У	3,62	
3	Терраса	5,40	
		24,69	
G217			
1	Кухня-гостиная	15,66	
2	С/У	3,62	
3	Терраса	5,24	
		24,52	
G218			
1	Кухня-гостиная	15,66	
2	С/У	3,62	
3	Терраса	5,24	
		24,52	
G219			
1	Кухня-гостиная	15,66	
2	С/У	3,62	
3	Терраса	5,24	
		24,52	
G220			
1	Кухня-гостиная	15,66	

Номер помеще - ния	Наименование	Площадь, м <sup>2</sup>	Кат. помещения
2	С/У	3,62	
3	Терраса	5,24	
		24,52	
G221			
1	Кухня-гостиная	15,65	
2	С/У	3,62	
3	Терраса	5,00	
		24,27	
		567,59	
МОП			
Г.М.6	Лифтовой холл	24,27	
Г.М.7	Коридор	60,27	
Г.М.8	ЛК	18,87	
Г.М.9	Коридор	47,10	
Г.М.10	Тамбур-шлюз	2,65	
		153,16	
		153,16	

Номер помеще - ния	Наименование	Площадь, м <sup>2</sup>	Кат. помещения
Апартамент			
G201			
1	Кухня-гостиная	15,89	
2	С/У	3,62	
3	Терраса	5,00	
		24,51	
G202			
1	Кухня-гостиная	15,67	
2	С/У	3,62	
3	Терраса	5,24	
		24,53	
G203			
1	Кухня-гостиная	15,66	
2	С/У	3,62	
3	Терраса	5,24	
		24,52	
G204			
1	Кухня-гостиная	15,66	
2	С/У	3,62	
3	Терраса	5,24	
		24,52	
G205			
1	Кухня-гостиная	15,92	
2	С/У	3,62	
3	Терраса	5,47	
		25,01	
G206			
1	Кухня-гостиная	15,66	
2	С/У	3,62	
3	Терраса	5,24	
		24,52	
G207			
1	Кухня-гостиная	15,66	
2	С/У	3,62	
3	Терраса	5,24	
		24,52	
G208			
1	Кухня-гостиная	15,90	
2	С/У	3,62	
3	Терраса	5,24	
		24,76	
G209			
1	Кухня-гостиная	19,83	
2	С/У	3,62	
3	Терраса	10,48	
4	Прихожая	5,79	
5	Спальня	10,61	
		50,33	
G210			
1	Кухня-гостиная	19,83	
2	С/У	3,62	
3	Терраса	10,48	
4	Прихожая	5,79	
5	Спальня	10,61	
		50,33	
G211			
1	Кухня-гостиная	15,66	
2	С/У	3,62	
3	Терраса	5,24	
		24,52	
G212			
1	Кухня-гостиная	15,66	
2	С/У	3,62	

Условные обозначения

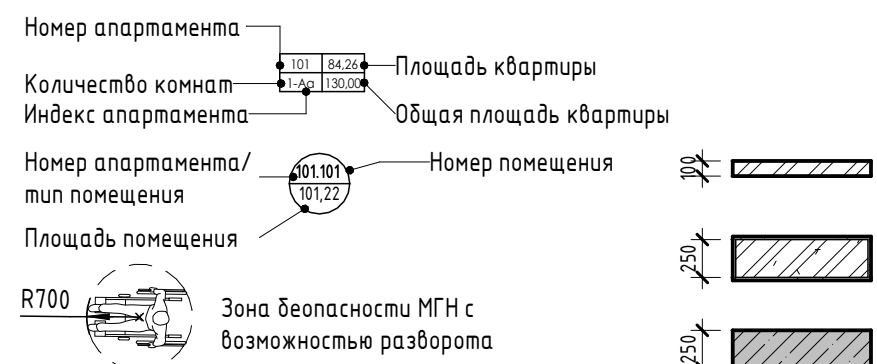

**Внутренние перегородки:**  
· Блок газобетонный - 100 мм

**Стена внутренняя (между апартаментами):**  
· Блок газобетонный - 250 мм

**Несущие вертикальные конструкции:**  
· Железобетон - 250 мм

**Стена наружная:**  
· Штукатурка (наружная) - 20 мм  
· Утеплитель - 100 мм  
· Блок газобетонный D600 - 250 мм  
· Штукатурка (внутренняя) - 20 мм

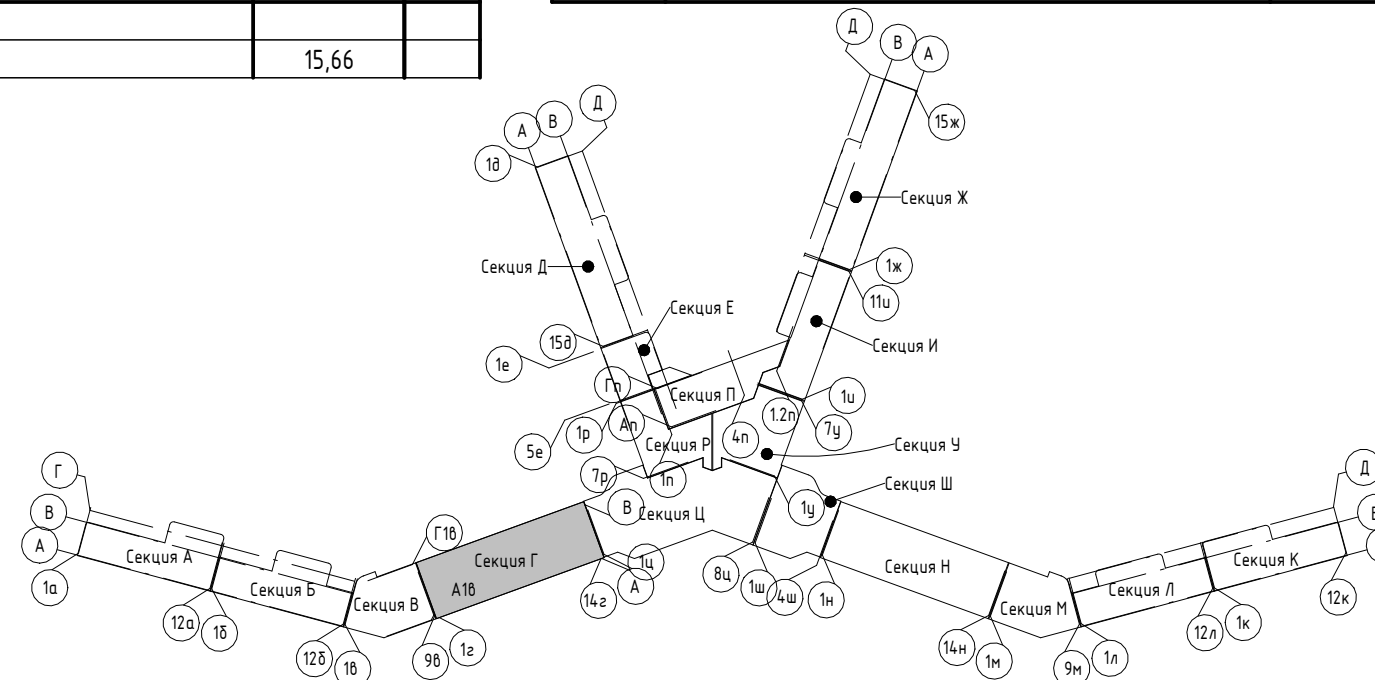

Изм.	Колуч.	Лист	№ док.	Подпись	Дата

2023-18П - АР.ГЧ		
Гостинично-оздоровительный комплекс, расположенный по адресу: Республика Крым, г. Саки, ул. Морская		
Стадия	Лист	Листов
П	1:38	
Архитектурная мастерская "БЮРО 82" ИП Симоненко А. В.		

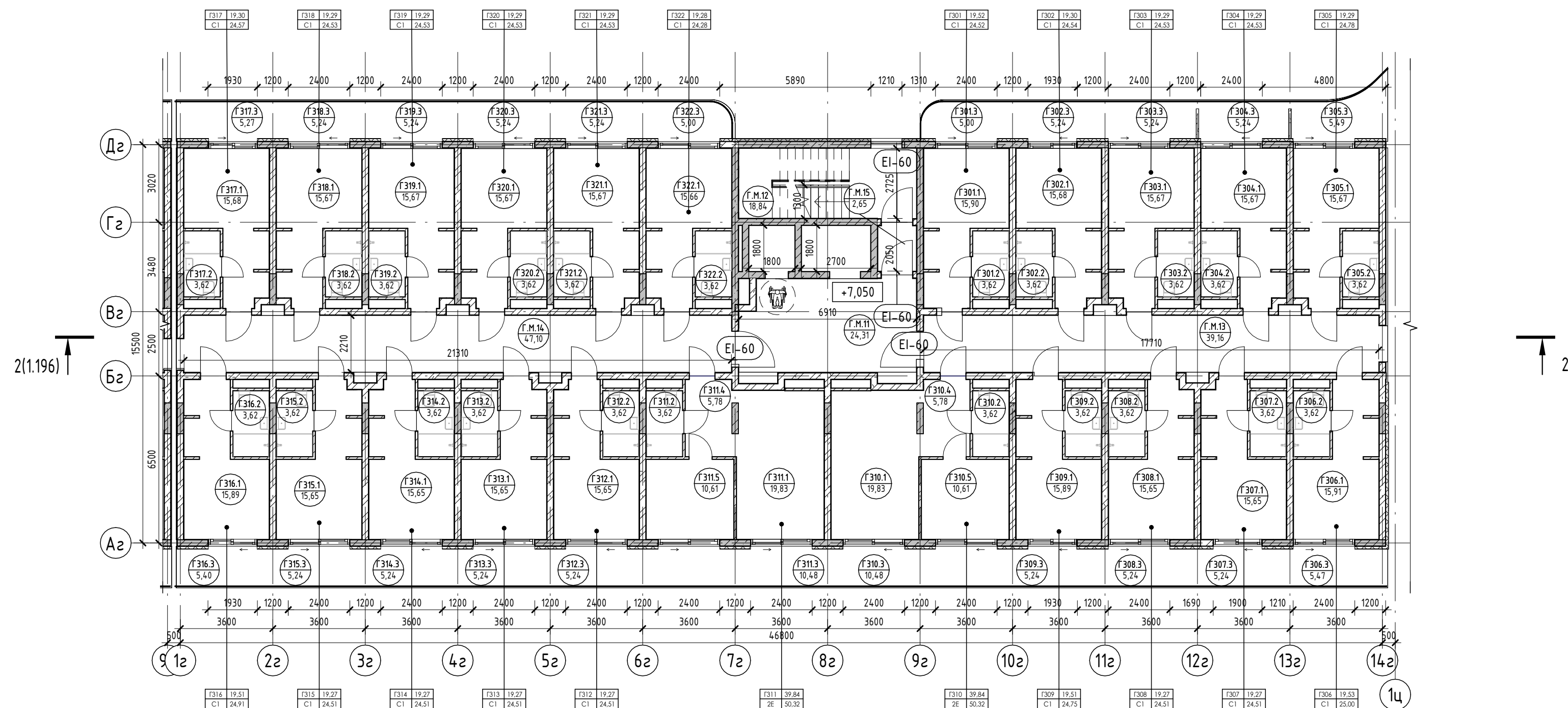

Номер помеще-ния	Наименование	Площадь, м <sup>2</sup>	Кат. помеще-ния
<b>Апартамент</b>			
Г301	1 Кухня-гостиная	15,90	
	2 С/У	3,62	
	3 Терраса	5,00	
		24,52	
Г302	1 Кухня-гостиная	15,68	
	2 С/У	3,62	
	3 Терраса	5,24	
		24,54	
Г303	1 Кухня-гостиная	15,67	
	2 С/У	3,62	
	3 Терраса	5,24	
		24,53	
Г304	1 Кухня-гостиная	15,67	
	2 С/У	3,62	
	3 Терраса	5,24	
		24,53	
Г305	1 Кухня-гостиная	15,67	
	2 С/У	3,62	
	3 Терраса	5,49	
		24,78	
Г306	1 Кухня-гостиная	15,91	
	2 С/У	3,62	
	3 Терраса	5,47	
		25,00	
Г307	1 Кухня-гостиная	15,65	
	2 С/У	3,62	
	3 Терраса	5,24	
		24,51	
Г308	1 Кухня-гостиная	15,65	
	2 С/У	3,62	
	3 Терраса	5,24	
		24,51	
Г309	1 Кухня-гостиная	15,89	
	2 С/У	3,62	
	3 Терраса	5,24	
		24,75	
Г310	1 Кухня-гостиная	19,83	
	2 С/У	3,62	
	3 Терраса	10,48	
	4 Прихожая	5,78	
	5 Спальня	10,61	
		50,32	
Г311	1 Кухня-гостиная	19,83	
	2 С/У	3,62	
	3 Терраса	10,48	
	4 Прихожая	5,78	
	5 Спальня	10,61	
		50,32	
Г312	1 Кухня-гостиная	15,65	
	2 С/У	3,62	

Экспликация помещений

Экспликация помещений

Экспликация помещений

Номер помеще-ния	Наименование	Площадь, м <sup>2</sup>	Кат. помеще-ния
3	Терраса	5,24	
		24,51	
Г313	1 Кухня-гостиная	15,65	
	2 С/У	3,62	
	3 Терраса	5,24	
		24,51	
Г314	1 Кухня-гостиная	15,65	
	2 С/У	3,62	
	3 Терраса	5,24	
		24,51	
Г315	1 Кухня-гостиная	15,65	
	2 С/У	3,62	
	3 Терраса	5,24	
		24,51	
Г316	1 Кухня-гостиная	15,89	
	2 С/У	3,62	
	3 Терраса	5,40	
		24,91	
Г317			

Номер помеще-ния	Наименование	Площадь, м <sup>2</sup>	Кат. помеще-ния
1	Кухня-гостиная	15,68	
	2 С/У	3,62	
	3 Терраса	5,27	
		24,57	
Г318	1 Кухня-гостиная	15,67	
	2 С/У	3,62	
	3 Терраса	5,24	
		24,53	
Г319	1 Кухня-гостиная	15,67	
	2 С/У	3,62	
	3 Терраса	5,24	
		24,53	
Г320	1 Кухня-гостиная	15,67	
	2 С/У	3,62	
	3 Терраса	5,24	
		24,53	
Г321	1 Кухня-гостиная	15,67	
	2 С/У	3,62	

Номер помеще-ния	Наименование	Площадь, м <sup>2</sup>	Кат. помеще-ния
3	Терраса	5,24	
		24,53	
Г322	1 Кухня-гостиная	15,66	
	2 С/У	3,62	
	3 Терраса	5,00	
		24,28	
		592,23	
МОП			
Г.М.11	Лифтовой холл	24,31	
Г.М.12	ЛК	18,84	
Г.М.13	Коридор	39,16	
Г.М.14	Коридор	47,10	
Г.М.15	Тамбур-шлюз	2,65	
		132,06	

Условные обозначения

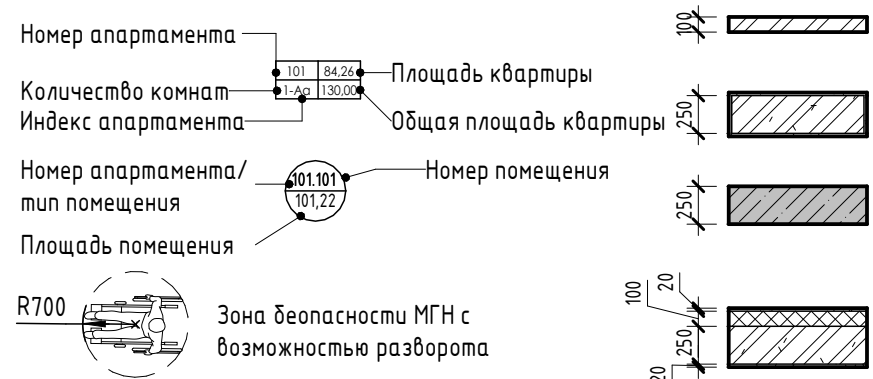

- Внутренние перегородки:**  
 · Блок газобетонный - 100 мм
- Стена внутренняя (между апартаментами):**  
 · Блок газобетонный - 250 мм
- Несущие вертикальные конструкции:**  
 · Железобетон - 250 мм
- Стена наружная:**  
 · Штукатурка (наружная) - 20 мм  
 · Утеплитель - 100 мм  
 · Блок газобетонный D600 - 250 мм  
 · Штукатурка (внутренняя) - 20 мм

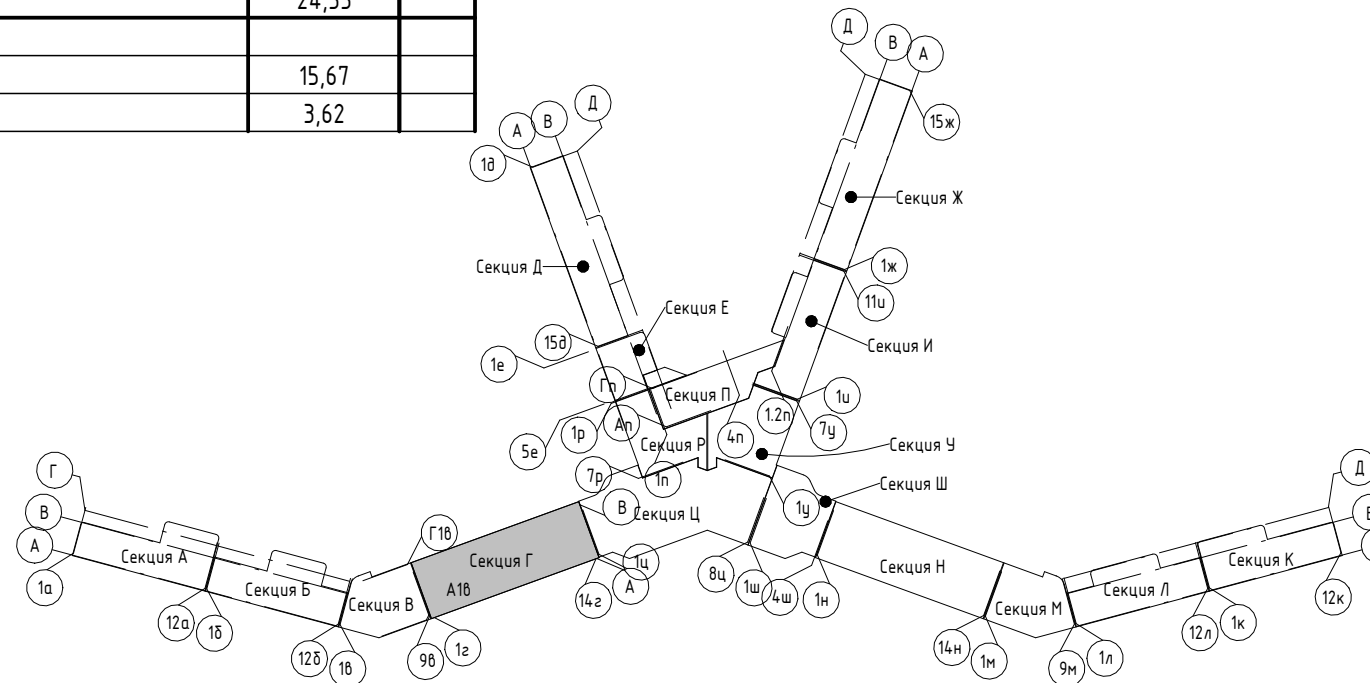

Изм.	Колуч.	Лист	№ док.	Подпись	Дата
	Разраб.	Калинин В.		<i>[Signature]</i>	12.23
	Разраб.	Скирда А.		<i>[Signature]</i>	12.23
	Проверил	Винокуров Н. С.		<i>[Signature]</i>	12.23
	Н. контр.	Винокуров Н. С.		<i>[Signature]</i>	12.23

2023-18П - АР.ГЧ

Гостинично-оздоровительный комплекс, расположенный по адресу: Республика Крым, г. Саки, ул. Морская

Секция Г

Стадия	Лист	Листов
П	1.39	

План 3-го этажа на отм +7.050

Архитектурная мастерская "БЮРО 82" ИП Симоненко А. В.

Экспликация помещений

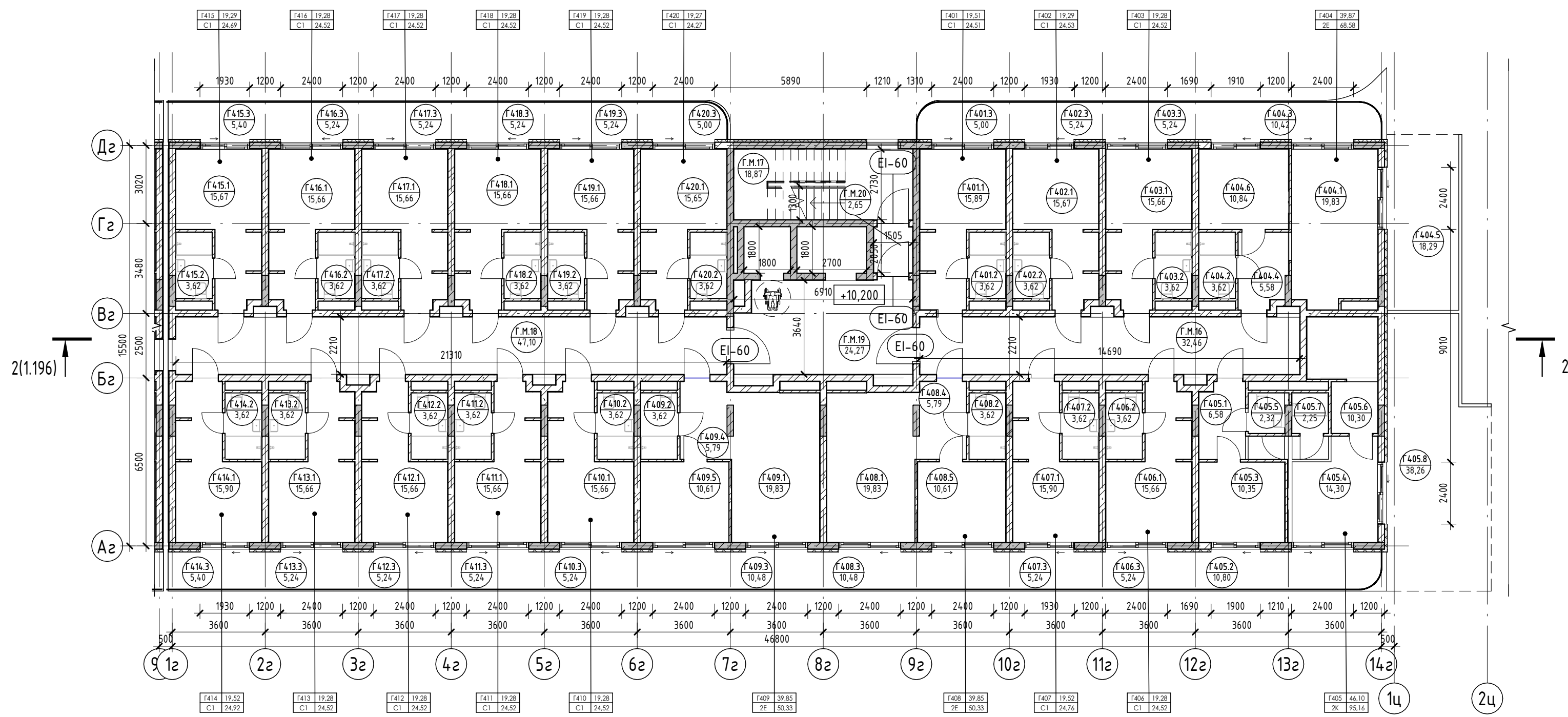

Экспликация помещений

Экспликация помещений

Экспликация помещений

Номер помеще - ния	Наименование	Площадь, м <sup>2</sup>	Кат. помещения
3	Терраса	5,24	
Г411		24,52	
1	Кухня-гостиная	15,66	
2	С/У	3,62	
3	Терраса	5,24	
Г412		24,52	
1	Кухня-гостиная	15,66	
2	С/У	3,62	
3	Терраса	5,24	
Г413		24,52	
1	Кухня-гостиная	15,66	
2	С/У	3,62	
3	Терраса	5,24	
Г414		24,52	
1	Кухня-гостиная	15,90	
2	С/У	3,62	
3	Терраса	5,40	
Г415		24,92	
1	Кухня-гостиная	15,67	
2	С/У	3,62	
3	Терраса	5,40	
Г416		24,69	
1	Кухня-гостиная	15,66	
2	С/У	3,62	
3	Терраса	5,24	
Г417		24,52	
1	Кухня-гостиная	15,66	
2	С/У	3,62	
3	Терраса	5,24	
Г418		24,52	
1	Кухня-гостиная	15,66	
2	С/У	3,62	
3	Терраса	5,24	
Г419		24,52	
1	Кухня-гостиная	15,66	
2	С/У	3,62	
3	Терраса	5,24	
Г420		24,27	
1	Кухня-гостиная	15,65	
2	С/У	3,62	
3	Терраса	5,00	
МОП		657,28	
Г.М.16	Коридор	32,46	
Г.М.17	ЛК	18,87	
Г.М.18	Коридор	47,10	
Г.М.19	Лифтовой холл	24,27	
Г.М.20	Тамбур-шлюз	2,65	
		125,35	
		125,35	

Номер помеще - ния	Наименование	Площадь, м <sup>2</sup>	Кат. помещения
Апартамент			
Г401			
1	Кухня-гостиная	15,89	
2	С/У	3,62	
3	Терраса	5,00	
		24,51	
Г402			
1	Кухня-гостиная	15,67	
2	С/У	3,62	
3	Терраса	5,24	
		24,53	
Г403			
1	Кухня-гостиная	15,66	
2	С/У	3,62	
3	Терраса	5,24	
		24,52	
Г404			
1	Кухня-гостиная	19,83	
2	С/У	3,62	
3	Терраса	10,42	
4	Прихожая	5,58	
5	Терраса	18,29	
6	Спальня	10,84	
		68,58	

Номер помеще - ния	Наименование	Площадь, м <sup>2</sup>	Кат. помещения
Г405			
1	Прихожая	6,58	
2	Терраса	10,80	
3	Спальня	10,35	
4	Гостиная	14,30	
5	С/У	2,32	
6	Кухня	10,30	
7	С/У	2,25	
8	Терраса	38,26	
		95,16	
Г406			
1	Кухня-гостиная	15,66	
2	С/У	3,62	
3	Терраса	5,24	
		24,52	
Г407			
1	Кухня-гостиная	15,90	
2	С/У	3,62	
3	Терраса	5,24	

Номер помеще - ния	Наименование	Площадь, м <sup>2</sup>	Кат. помещения
		24,76	
Г408			
1	Кухня-гостиная	19,83	
2	С/У	3,62	
3	Терраса	10,48	
4	Прихожая	5,79	
5	Спальня	10,61	
		50,33	
Г409			
1	Кухня-гостиная	19,83	
2	С/У	3,62	
3	Терраса	10,48	
4	Прихожая	5,79	
5	Спальня	10,61	
		50,33	
Г410			
1	Кухня-гостиная	15,66	
2	С/У	3,62	

Условные обозначения

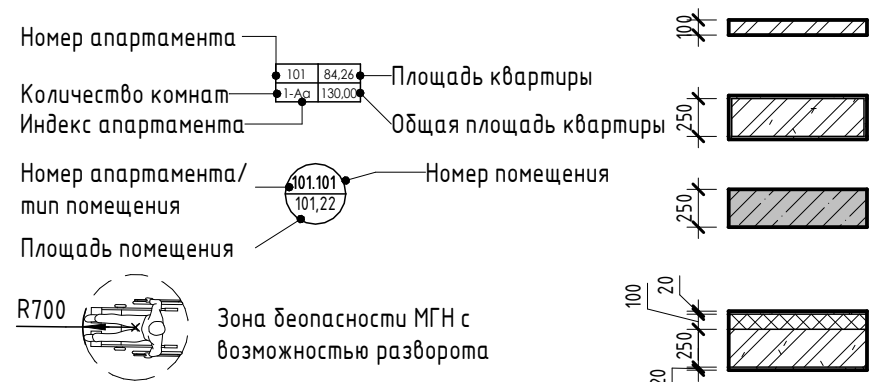

- Внутренние перегородки:**
  - Блок газобетонный - 100 мм
- Стена внутренняя (между апартаментами):**
  - Блок газобетонный - 250 мм
- Несущие вертикальные конструкции:**
  - Железобетон - 250 мм
- Стена наружная:**
  - Штукатурка (наружная) - 20 мм
  - Утеплитель - 100 мм
  - Блок газобетонный D600 - 250 мм
  - Штукатурка (внутренняя) - 20 мм

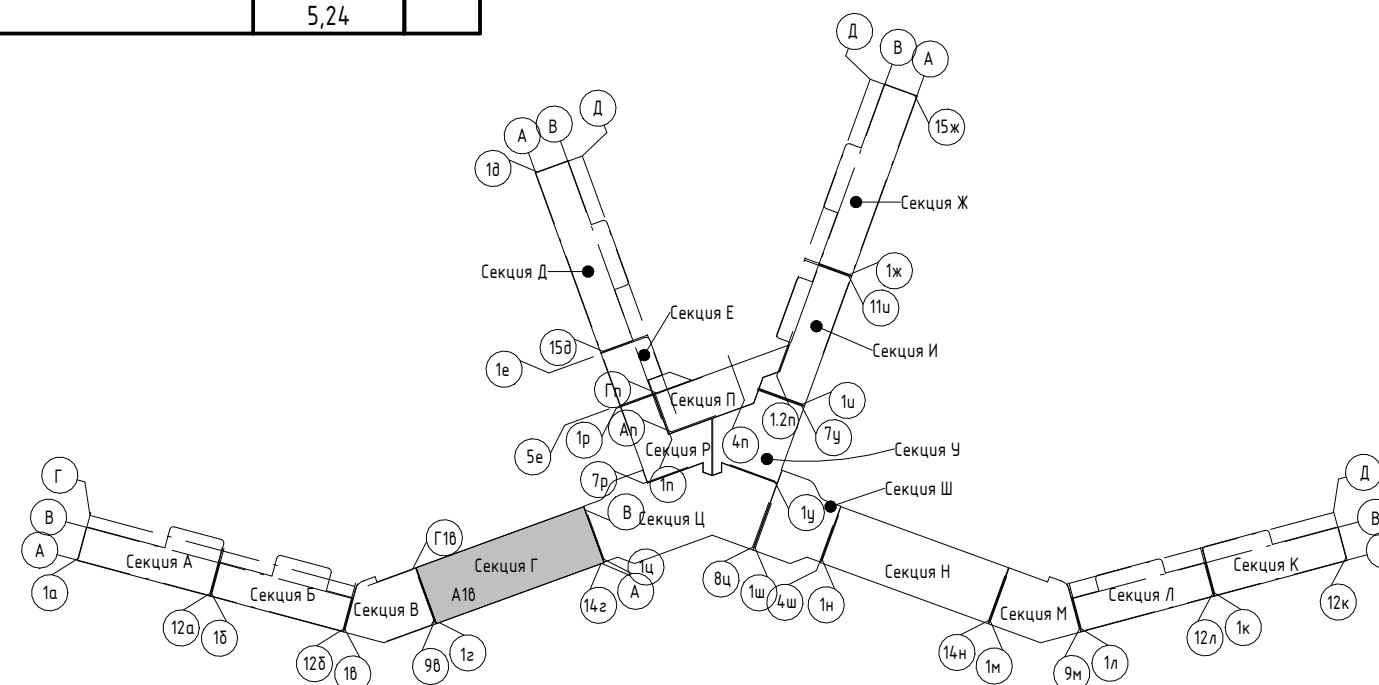

Изм.	Колуч.	Лист	№ док.	Подпись	Дата
Разраб.	Калинин В.				12.23
Разраб.	Скирда А.				12.23
Проверил	Винокуров Н. С.				12.23
Н. контр.	Винокуров Н. С.				12.23

2023-18П - АР.ГЧ		
Гостинично-оздоровительный комплекс, расположенный по адресу: Республика Крым, г. Саки, ул. Морская		
Стадия	Лист	Листов
П	1.40	
Архитектурная мастерская "БЮРО 82" ИП Симоненко А. В.		

Экспликация помещений

Номер помеще - ния	Наименование	Площадь, м <sup>2</sup>	Кат. помещения
3	Терраса	5,24	
		24,52	
Г511			
1	Кухня-гостиная	15,66	
2	С/У	3,62	
3	Терраса	5,24	
		24,52	
Г512			
1	Кухня-гостиная	15,66	
2	С/У	3,62	
3	Терраса	5,24	
		24,52	
Г513			
1	Кухня-гостиная	15,66	
2	С/У	3,62	
3	Терраса	5,24	
		24,52	
Г514			
1	Кухня-гостиная	15,90	
2	С/У	3,62	
3	Терраса	5,25	
		24,77	
Г515			
1	Кухня-гостиная	15,67	
2	С/У	3,62	
3	Терраса	5,27	
		24,56	
Г516			
1	Кухня-гостиная	15,66	
2	С/У	3,62	
3	Терраса	5,24	
		24,52	
Г517			
1	Кухня-гостиная	15,66	
2	С/У	3,62	
3	Терраса	5,24	
		24,52	
Г518			
1	Кухня-гостиная	15,66	
2	С/У	3,62	
3	Терраса	5,24	
		24,52	
Г519			
1	Кухня-гостиная	15,66	
2	С/У	3,62	
3	Терраса	5,24	
		24,52	
Г520			
1	Кухня-гостиная	15,65	
2	С/У	3,62	
3	Терраса	5,00	
		24,27	
		600,66	
МОП			
Г.М.21	Коридор	32,46	
Г.М.22	Лифтовой холл	24,27	
Г.М.23	Коридор	47,10	
Г.М.24	ЛК	18,87	
Г.М.25	Тамбур-шлюз	2,65	
		125,35	
		125,35	

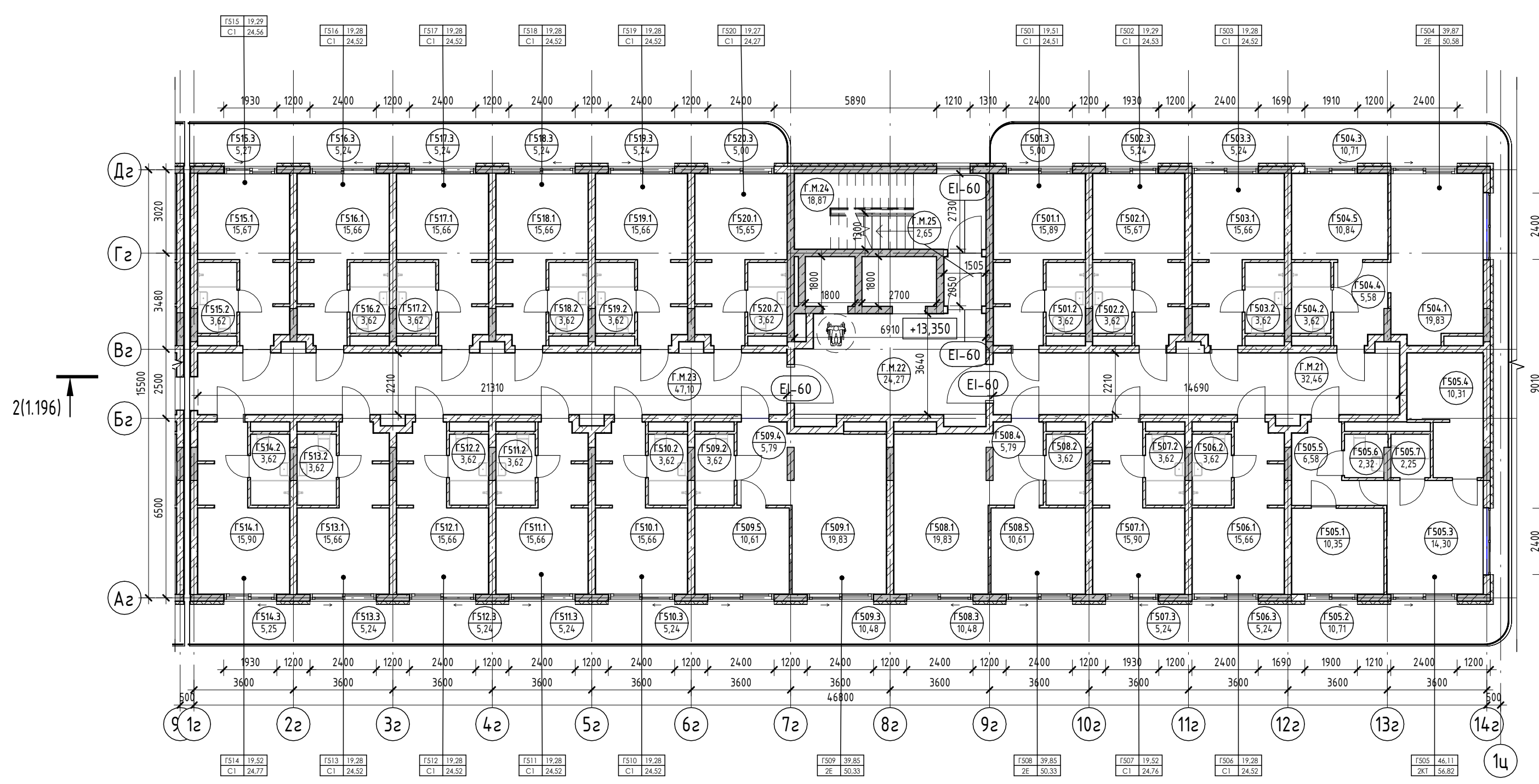

Экспликация помещений

Экспликация помещений

Экспликация помещений

Номер помеще - ния	Наименование	Площадь, м <sup>2</sup>	Кат. помещения
Апартамент			
Г501			
1	Кухня-гостиная	15,89	
2	С/У	3,62	
3	Терраса	5,00	
		24,51	
Г502			
1	Кухня-гостиная	15,67	
2	С/У	3,62	
3	Терраса	5,24	
		24,53	
Г503			
1	Кухня-гостиная	15,66	
2	С/У	3,62	
3	Терраса	5,24	
		24,52	
Г504			
1	Кухня-гостиная	19,83	
2	С/У	3,62	
3	Терраса	10,71	

Номер помеще - ния	Наименование	Площадь, м <sup>2</sup>	Кат. помещения
4	Прихожая	5,58	
5	Спальня	10,84	
		50,58	
Г505			
1	Спальня	10,35	
2	Терраса	10,71	
3	Гостиная	14,30	
4	Кухня	10,31	
5	Прихожая	6,58	
6	С/У	2,32	
7	С/У	2,25	
		56,82	
Г506			
1	Кухня-гостиная	15,66	
2	С/У	3,62	
3	Терраса	5,24	
		24,52	
Г507			
1	Кухня-гостиная	15,90	
2	С/У	3,62	
3	Терраса	5,24	

Номер помеще - ния	Наименование	Площадь, м <sup>2</sup>	Кат. помещения
Г508			
1	Кухня-гостиная	19,83	
2	С/У	3,62	
3	Терраса	10,48	
4	Прихожая	5,79	
5	Спальня	10,61	
		50,33	
Г509			
1	Кухня-гостиная	19,83	
2	С/У	3,62	
3	Терраса	10,48	
4	Прихожая	5,79	
5	Спальня	10,61	
		50,33	
Г510			
1	Кухня-гостиная	15,66	
2	С/У	3,62	

Условные обозначения

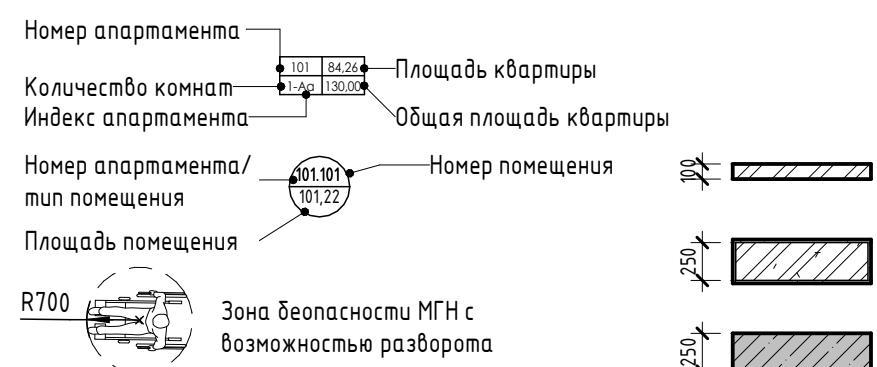

- Внутренние перегородки:**
  - Блок газобетонный - 100 мм
- Стена внутренняя (между апартаментами):**
  - Блок газобетонный - 250 мм
- Несущие вертикальные конструкции:**
  - Железобетон - 250 мм
- Стена наружная:**
  - Штукатурка (наружная) - 20 мм
  - Утеплитель - 100 мм
  - Блок газобетонный D600 - 250 мм
  - Штукатурка (внутренняя) - 20 мм

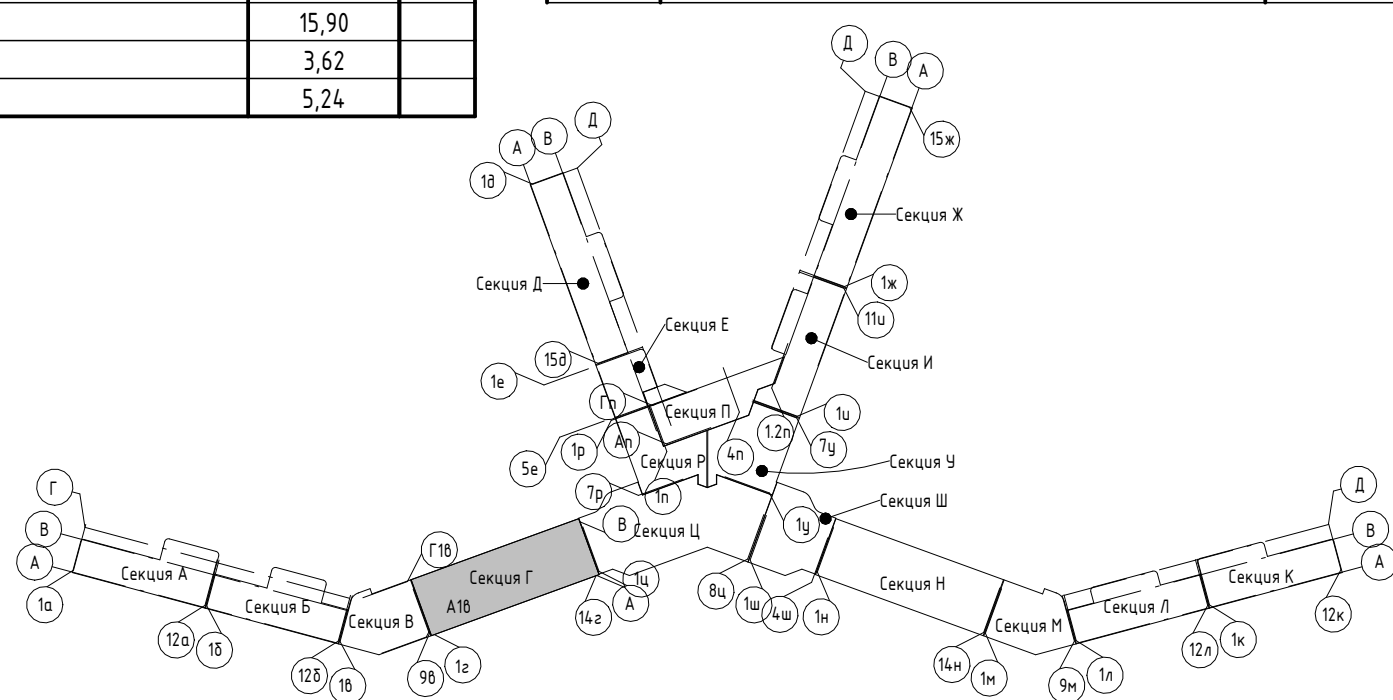

Изм.	Колуч.	Лист	№ док.	Подпись	Дата
Разраб.	Калинин В.				12.23
Разраб.	Скирда А.				12.23
Проверил	Винокуров Н. С.				12.23
Н. контр.	Винокуров Н. С.				12.23

2023-18П - АР.ГЧ

Гостинично-оздоровительный комплекс, расположенный по адресу: Республика Крым, г. Саки, ул. Морская

Стадия	Лист	Листов
П	1.41	

Секция Г

План 5-го этажа на отм +13.350  
Архитектурная мастерская "БЮРО 82" ИП Симоненко А. В.

Экспликация помещений

Номер помеще- ния	Наименование	Площадь, м <sup>2</sup>	Кат. помещения
<b>Г610</b>			
1	Кухня-гостиная	15,66	
2	С/У	3,62	
3	Терраса	5,24	
24,52			
<b>Г611</b>			
1	Кухня-гостиная	15,66	
2	С/У	3,62	
3	Терраса	5,24	
24,52			
<b>Г612</b>			
1	Кухня-гостиная	15,66	
2	С/У	3,62	
3	Терраса	5,24	
24,52			
<b>Г613</b>			
1	Кухня-гостиная	15,90	
2	С/У	3,62	
3	Терраса	5,40	
24,92			
<b>Г614</b>			
1	Кухня-гостиная	15,67	
2	С/У	3,62	
3	Терраса	5,40	
24,69			
<b>Г615</b>			
1	Кухня-гостиная	15,66	
2	С/У	3,62	
3	Терраса	5,24	
24,52			
<b>Г616</b>			
1	Кухня-гостиная	15,66	
2	С/У	3,62	
3	Терраса	5,24	
24,52			
<b>Г617</b>			
1	Кухня-гостиная	15,66	
2	С/У	3,62	
3	Терраса	5,24	
24,52			
<b>Г618</b>			
1	Кухня-гостиная	15,66	
2	С/У	3,62	
3	Терраса	5,24	
24,52			
<b>Г619</b>			
1	Кухня-гостиная	15,65	
2	С/У	3,62	
3	Терраса	5,00	
24,27			
626,73			
<b>МОП</b>			
Г.М.26	Коридор	24,51	
Г.М.27	Лифтовой холл	24,27	
Г.М.28	ЛК	18,87	
Г.М.29	Коридор	47,10	
Г.М.30	Тамбур-шлюз	2,65	
		117,40	
		117,40	

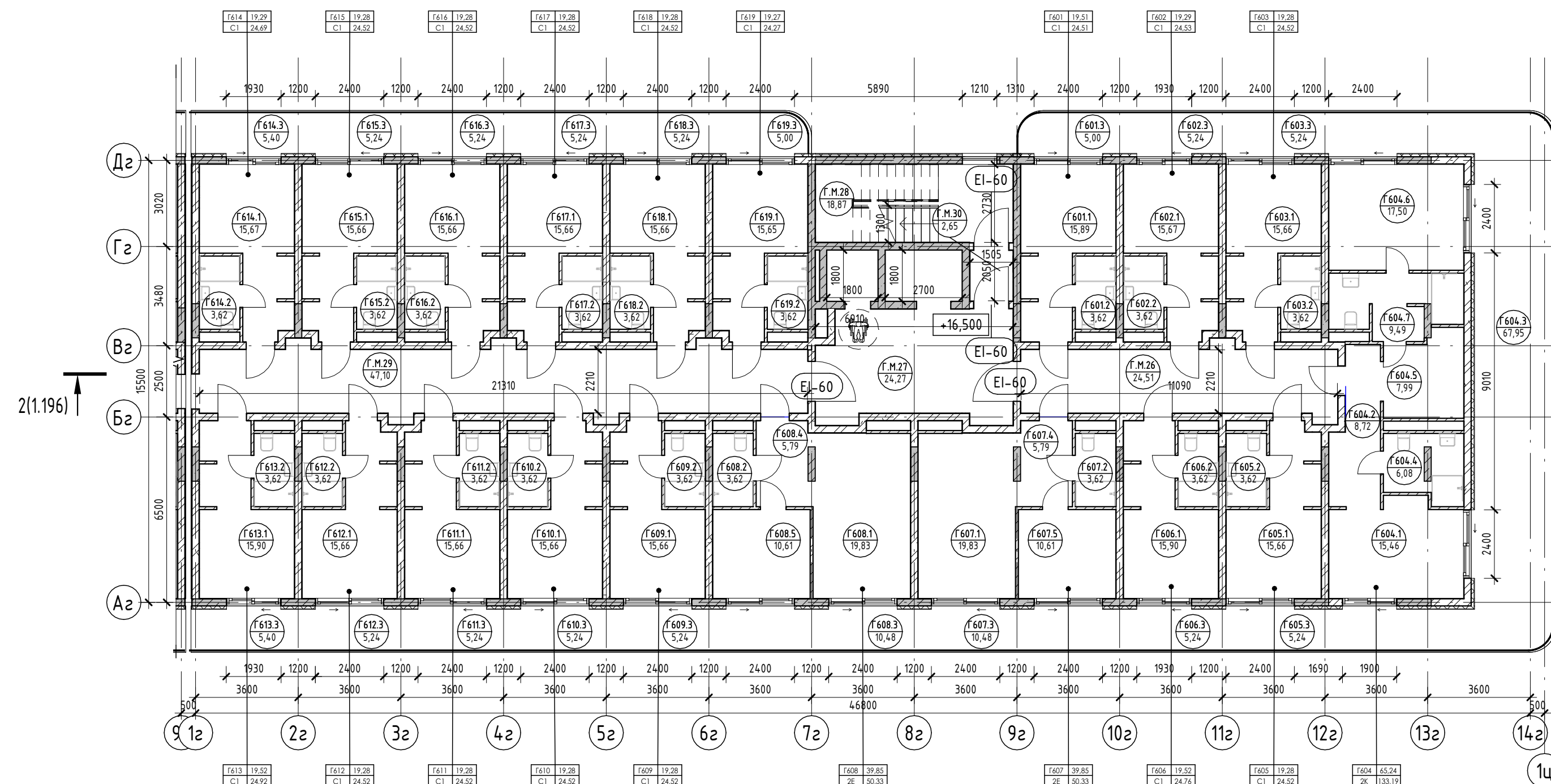

Экспликация помещений

Экспликация помещений

Экспликация помещений

Номер помеще- ния	Наименование	Площадь, м <sup>2</sup>	Кат. помещения
<b>Апартамент</b>			
<b>Г601</b>			
1	Кухня-гостиная	15,89	
2	С/У	3,62	
3	Терраса	5,00	
24,51			
<b>Г602</b>			
1	Кухня-гостиная	15,67	
2	С/У	3,62	
3	Терраса	5,24	
24,53			
<b>Г603</b>			
1	Кухня-гостиная	15,66	
2	С/У	3,62	
3	Терраса	5,24	
24,52			
<b>Г604</b>			
1	Гостиная	15,46	
2	Прихожая	8,72	
3	Терраса	67,95	

Номер помеще- ния	Наименование	Площадь, м <sup>2</sup>	Кат. помещения
<b>Г604</b>			
4	С/У	6,08	
5	Кухня	7,99	
6	Спальня	17,50	
7	С/У	9,49	
133,19			
<b>Г605</b>			
1	Кухня-гостиная	15,66	
2	С/У	3,62	
3	Терраса	5,24	
24,52			
<b>Г606</b>			
1	Кухня-гостиная	15,90	
2	С/У	3,62	
3	Терраса	5,24	
24,76			
<b>Г607</b>			
1	Кухня-гостиная	19,83	

Номер помеще- ния	Наименование	Площадь, м <sup>2</sup>	Кат. помещения
<b>Г608</b>			
2	С/У	3,62	
3	Терраса	10,48	
4	Прихожая	5,79	
5	Спальня	10,61	
50,33			
<b>Г609</b>			
1	Кухня-гостиная	19,83	
2	С/У	3,62	
3	Терраса	10,48	
4	Прихожая	5,79	
5	Спальня	10,61	
50,33			
<b>Г609</b>			
1	Кухня-гостиная	15,66	
2	С/У	3,62	
3	Терраса	5,24	
24,52			

Условные обозначения

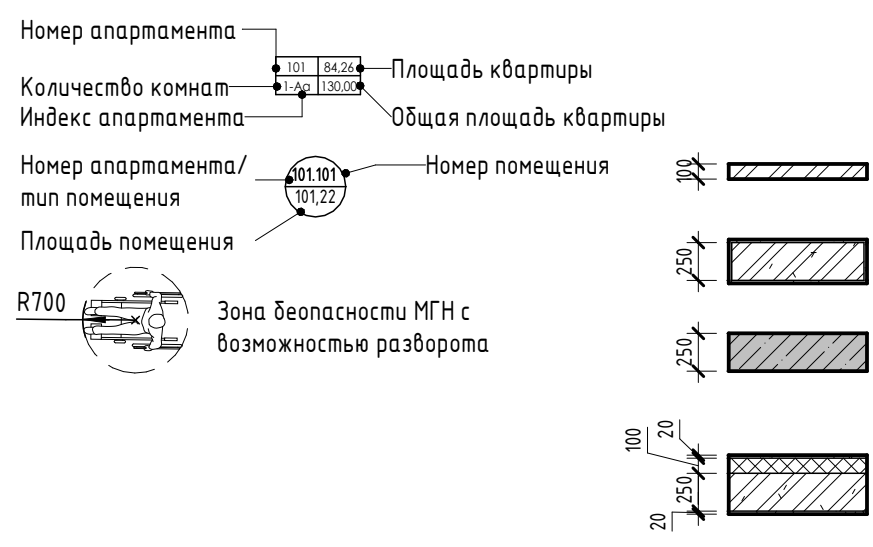

- Внутренние перегородки:**  
 - Блок газобетонный - 100 мм
- Стена внутренняя (между апартаментами):**  
 - Блок газобетонный - 250 мм
- Несущие вертикальные конструкции:**  
 - Железобетон - 250 мм
- Стена наружная:**  
 - Штукатурка (наружная) - 20 мм  
 - Утеплитель - 100 мм  
 - Блок газобетонный D600 - 250 мм  
 - Штукатурка (внутренняя) - 20 мм

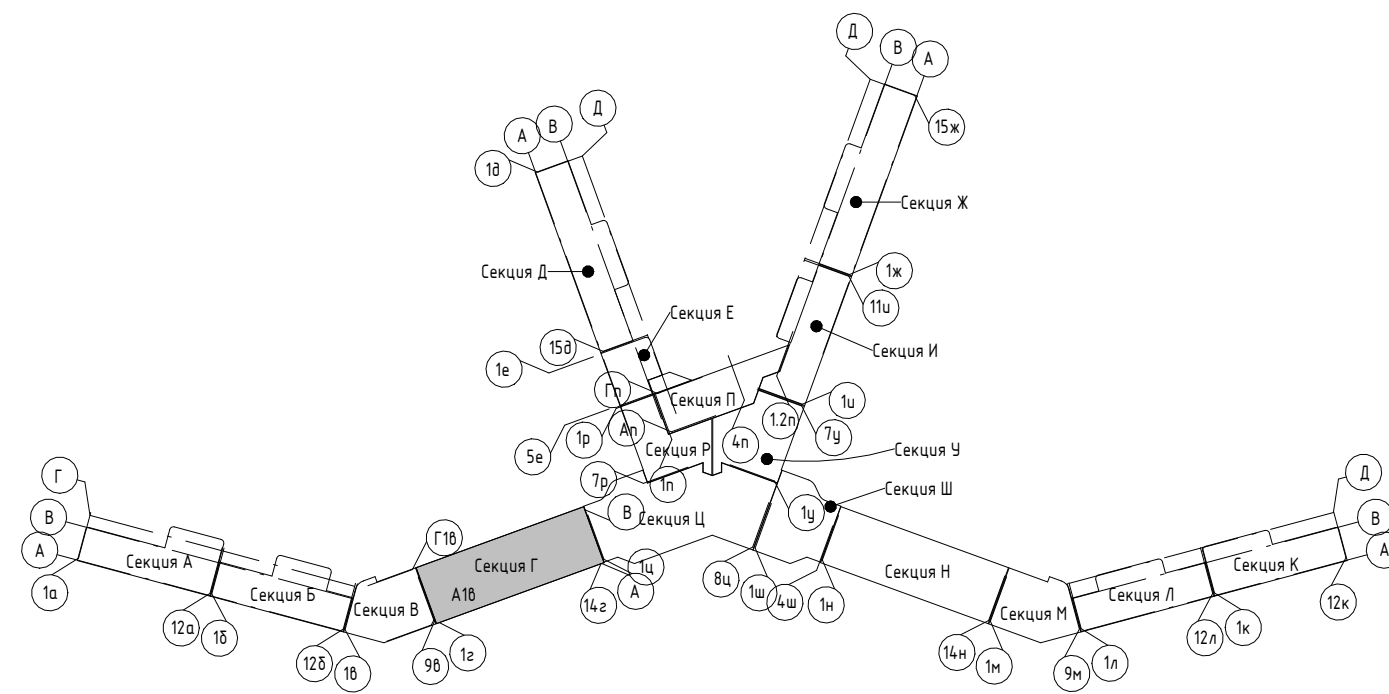

Изм.	Колуч.	Лист	№ док.	Подпись	Дата
Разраб.	Калинин В.			<i>[Signature]</i>	12.23
Разраб.	Скырда А.			<i>[Signature]</i>	12.23
Проверил	Винокуров Н. С.			<i>[Signature]</i>	12.23
Н. контр.	Винокуров Н. С.			<i>[Signature]</i>	12.23

2023-18П - АР.ГЧ

Гостинично-оздоровительный комплекс, расположенный по адресу: Республика Крым, г. Саки, ул. Морская

Секция Г

Стадия	Лист	Листов
П	1.42	

План 6-го этажа на отм +16.500

Архитектурная мастерская "БЮРО'82" ИП Симоненко А. В.

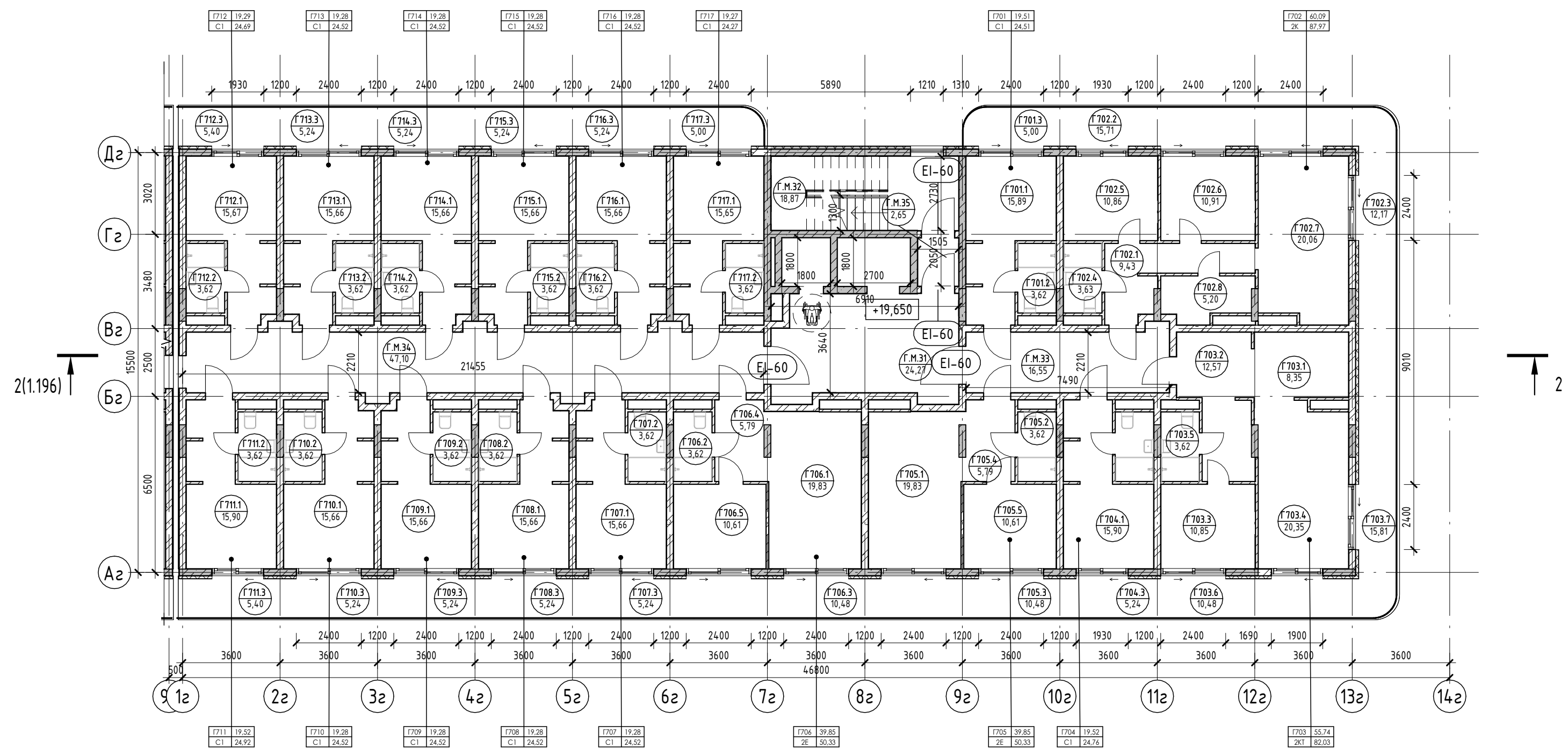

Экспликация помещений

Номер помеще-ния	Наименование	Площадь, м <sup>2</sup>	Кат. помещения
Г709			
1	Кухня-гостиная	15,66	
2	С/У	3,62	
3	Терраса	5,24	
		24,52	
Г710			
1	Кухня-гостиная	15,66	
2	С/У	3,62	
3	Терраса	5,24	
		24,52	
Г711			
1	Кухня-гостиная	15,90	
2	С/У	3,62	
3	Терраса	5,40	
		24,92	
Г712			
1	Кухня-гостиная	15,67	
2	С/У	3,62	
3	Терраса	5,40	
		24,69	
Г713			
1	Кухня-гостиная	15,66	
2	С/У	3,62	
3	Терраса	5,24	
		24,52	
Г714			
1	Кухня-гостиная	15,66	
2	С/У	3,62	
3	Терраса	5,24	
		24,52	
Г715			
1	Кухня-гостиная	15,66	
2	С/У	3,62	
3	Терраса	5,24	
		24,52	
Г716			
1	Кухня-гостиная	15,66	
2	С/У	3,62	
3	Терраса	5,24	
		24,52	
Г717			
1	Кухня-гостиная	15,65	
2	С/У	3,62	
3	Терраса	5,00	
		24,27	
		589,97	
МОП			
Г.М.31	Лифтовой холл	24,27	
Г.М.32	ЛК	18,87	
Г.М.33	Коридор	16,55	
Г.М.34	Коридор	47,10	
Г.М.35	Тамбур-шлюз	2,65	
		109,44	
		109,44	

Экспликация помещений

Экспликация помещений

Экспликация помещений

Номер помеще-ния	Наименование	Площадь, м <sup>2</sup>	Кат. помещения
Апартамент			
Г701			
1	Кухня-гостиная	15,89	
2	С/У	3,62	
3	Терраса	5,00	
		24,51	
Г702			
1	Прихожая	9,43	
2	Терраса	15,71	
3	Терраса	12,17	
4	С/У	3,63	
5	Спальня	10,86	
6	Спальня	10,91	
7	Кухня-гостиная	20,06	
8	Гардероб	5,20	
		87,97	
Г703			
1	Кухня	8,35	
2	Прихожая	12,57	
3	Спальня	10,85	

Номер помеще-ния	Наименование	Площадь, м <sup>2</sup>	Кат. помещения
4	Гостиная	20,35	
5	С/У	3,62	
6	Терраса	10,48	
7	Терраса	15,81	
		82,03	
Г704			
1	Кухня-гостиная	15,90	
2	С/У	3,62	
3	Терраса	5,24	
		24,76	
Г705			
1	Кухня-гостиная	19,83	
2	С/У	3,62	
3	Терраса	10,48	
4	Прихожая	5,79	
5	Спальня	10,61	
		50,33	
Г706			
1	Кухня-гостиная	19,83	

Номер помеще-ния	Наименование	Площадь, м <sup>2</sup>	Кат. помещения
2	С/У	3,62	
3	Терраса	10,48	
4	Прихожая	5,79	
5	Спальня	10,61	
		50,33	
Г707			
1	Кухня-гостиная	15,66	
2	С/У	3,62	
3	Терраса	5,24	
		24,52	
Г708			
1	Кухня-гостиная	15,66	
2	С/У	3,62	
3	Терраса	5,24	
		24,52	

Условные обозначения

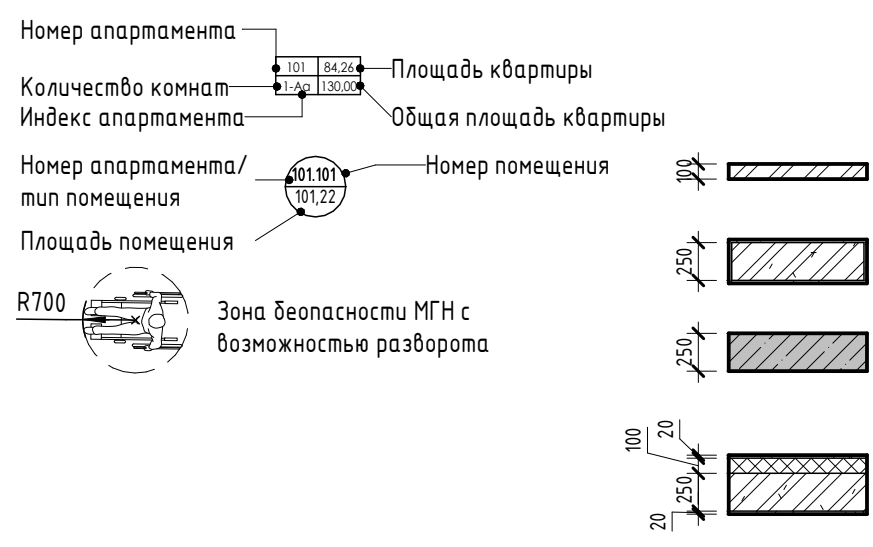

- Внутренние перегородки:**  
 - Блок газобетонный - 100 мм
- Стена внутренняя (между апартаментами):**  
 - Блок газобетонный - 250 мм
- Несущие вертикальные конструкции:**  
 - Железобетон - 250 мм
- Стена наружная:**  
 - Штукатурка (наружная) - 20 мм  
 - Утеплитель - 100 мм  
 - Блок газобетонный D600 - 250 мм  
 - Штукатурка (внутренняя) - 20 мм

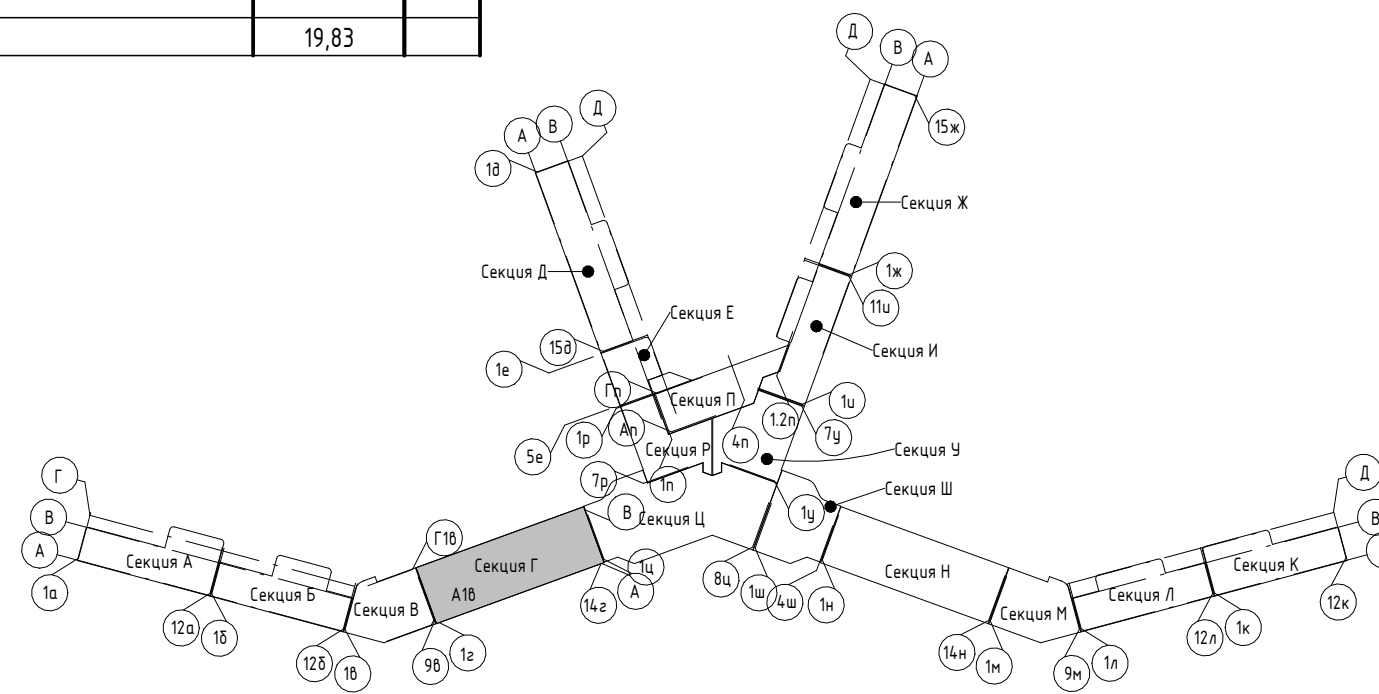

2023-18П - АР.ГЧ				
Гостинично-оздоровительный комплекс, расположенный по адресу: Республика Крым, г. Саки, ул. Морская				
Изм.	Колуч.	Лист	№ док.	Подпись
Разраб.	Калинин В.	12	12.23	
Разраб.	Скирда А.	12	12.23	
Проверил	Винокуров Н. С.	12	12.23	
Н. контр.	Винокуров Н. С.	12	12.23	
Секция Г				Стадия
План 7-го этажа на отм +19.650				Лист
Архитектурная мастерская "БЮРО 82" ИП Симоненко А. В.				Листов



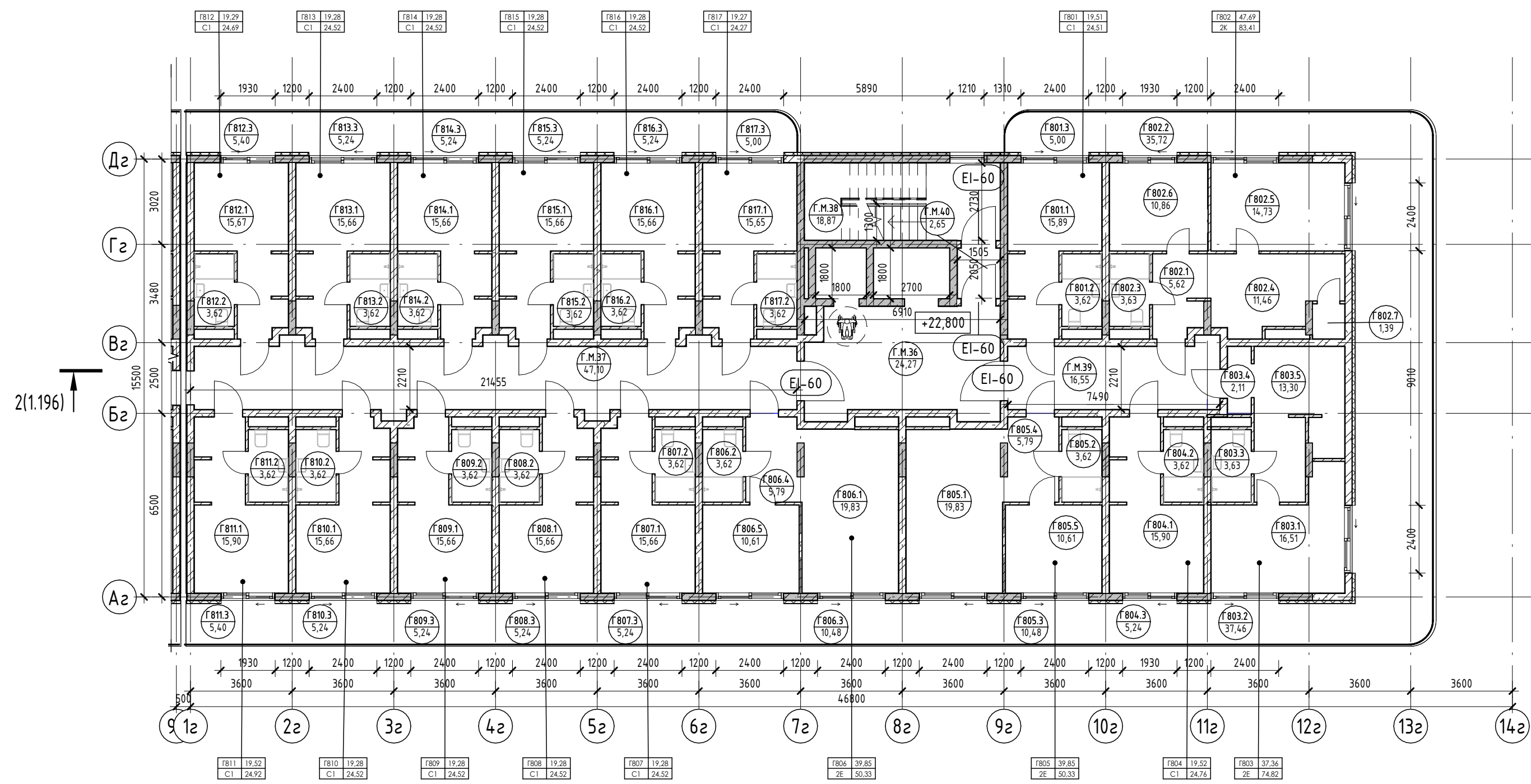

Экспликация помещений

Номер помеще-ния	Наименование	Площадь, м <sup>2</sup>	Кат. помещения
Г808			
1	Кухня-гостиная	15,66	
2	С/У	3,62	
3	Терраса	5,24	
		24,52	
Г809			
1	Кухня-гостиная	15,66	
2	С/У	3,62	
3	Терраса	5,24	
		24,52	
Г810			
1	Кухня-гостиная	15,66	
2	С/У	3,62	
3	Терраса	5,24	
		24,52	
Г811			
1	Кухня-гостиная	15,90	
2	С/У	3,62	
3	Терраса	5,40	
		24,92	
Г812			
1	Кухня-гостиная	15,67	
2	С/У	3,62	
3	Терраса	5,40	
		24,69	
Г813			
1	Кухня-гостиная	15,66	
2	С/У	3,62	
3	Терраса	5,24	
		24,52	
Г814			
1	Кухня-гостиная	15,66	
2	С/У	3,62	
3	Терраса	5,24	
		24,52	
Г815			
1	Кухня-гостиная	15,66	
2	С/У	3,62	
3	Терраса	5,24	
		24,52	
Г816			
1	Кухня-гостиная	15,66	
2	С/У	3,62	
3	Терраса	5,24	
		24,52	
Г817			
1	Кухня-гостиная	15,65	
2	С/У	3,62	
3	Терраса	5,00	
		24,27	
		578,20	
МОП			
Г.М.36	Лифтовой холл	24,27	
Г.М.37	Коридор	47,10	
Г.М.38	ЛК	18,87	
Г.М.39	Коридор	16,55	
Г.М.40	Тамбур-шлюз	2,65	
		109,44	
		109,44	

Экспликация помещений

Номер помеще-ния	Наименование	Площадь, м <sup>2</sup>	Кат. помещения
Апартамент			
Г801			
1	Кухня-гостиная	15,89	
2	С/У	3,62	
3	Терраса	5,00	
		24,51	
Г802			
1	Прихожая	5,62	
2	Терраса	35,72	
3	С/У	3,63	
4	Кухня	11,46	
5	Гостиная	14,73	
6	Спальня	10,86	
7	Кладовая	1,39	
		83,41	
Г803			

Экспликация помещений

Номер помеще-ния	Наименование	Площадь, м <sup>2</sup>	Кат. помещения
1	Спальня	16,51	
2	Терраса	37,46	
3	С/У	3,63	
4	Прихожая	2,11	
5	Кухня-гостиная	13,30	
6	Кладовая	1,81	
		74,82	
Г804			
1	Кухня-гостиная	15,90	
2	С/У	3,62	
3	Терраса	5,24	
		24,76	
Г805			
1	Кухня-гостиная	19,83	
2	С/У	3,62	
3	Терраса	10,48	
4	Прихожая	5,79	

Экспликация помещений

Номер помеще-ния	Наименование	Площадь, м <sup>2</sup>	Кат. помещения
5	Спальня	10,61	
		50,33	
Г806			
1	Кухня-гостиная	19,83	
2	С/У	3,62	
3	Терраса	10,48	
4	Прихожая	5,79	
5	Спальня	10,61	
		50,33	
Г807			
1	Кухня-гостиная	15,66	
2	С/У	3,62	
3	Терраса	5,24	
		24,52	

Условные обозначения

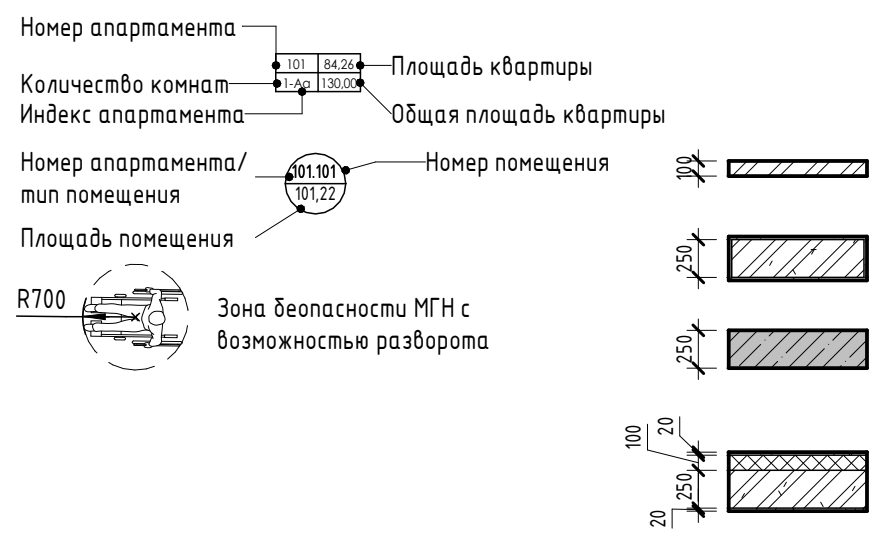

- Внутренние перегородки:**
  - Блок газобетонный - 100 мм
- Стена внутренняя (между апартаментами):**
  - Блок газобетонный - 250 мм
- Несущие вертикальные конструкции:**
  - Железобетон - 250 мм
- Стена наружная:**
  - Штукатурка (наружная) - 20 мм
  - Утеплитель - 100 мм
  - Блок газобетонный D600 - 250 мм
  - Штукатурка (внутренняя) - 20 мм

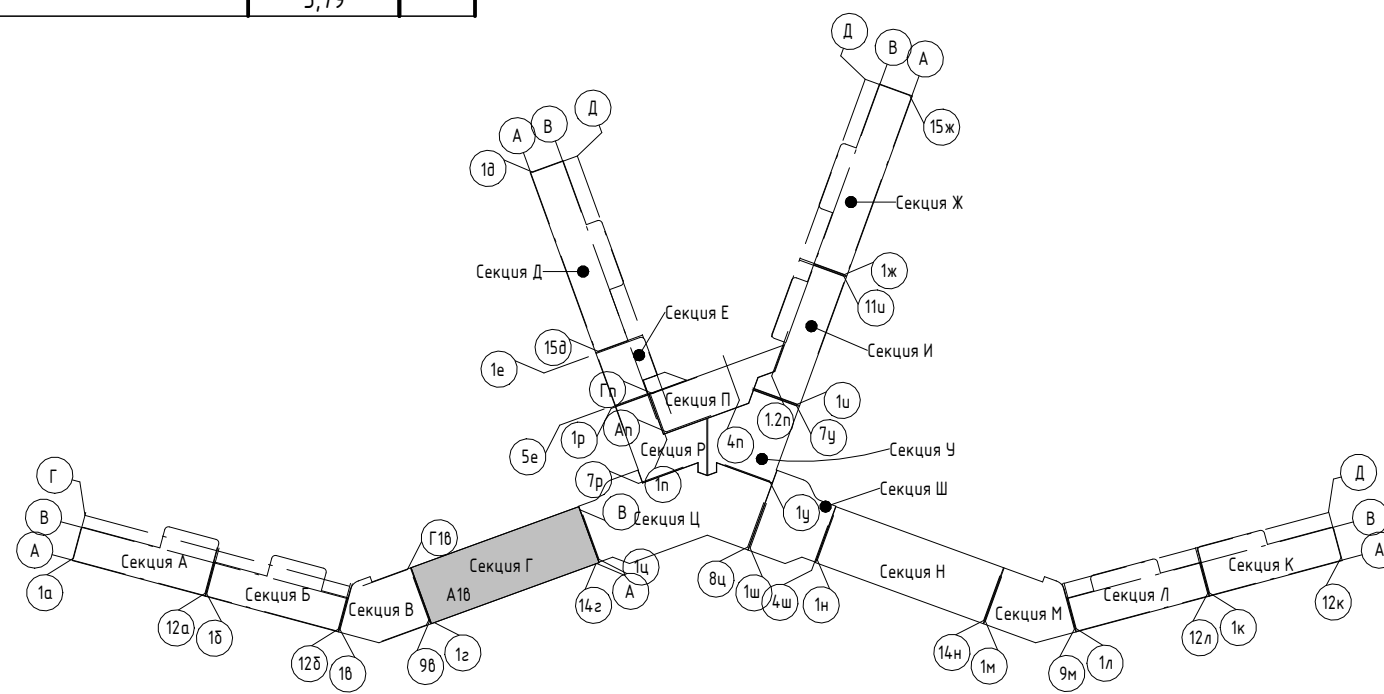

Изм.	Колуч.	Лист	№ док.	Подпись	Дата
Разраб.	Калинин В.				12.23
Разраб.	Скирда А.				12.23
Проверил	Винокуров Н. С.				12.23
Н. контр.	Винокуров Н. С.				12.23

2023-18П - АР.ГЧ

Гостинично-оздоровительный комплекс, расположенный по адресу: Республика Крым, г. Саки, ул. Морская

Секция Г

П 1.44

План 8-го этажа на отм +22.800

Архитектурная мастерская "БЮРО 82" ИП Симоненко А. В.

Экспликация помещений

Номер помеще- ния	Наименование	Площадь, м <sup>2</sup>	Кат. помещения
Г909			
1	Кухня-гостиная	15,66	
2	С/У	3,62	
3	Терраса	5,24	
		24,52	
Г910			
1	Кухня-гостиная	15,67	
2	С/У	3,62	
3	Терраса	5,40	
		24,69	
Г911			
1	Кухня-гостиная	15,66	
2	С/У	3,62	
3	Терраса	5,24	
		24,52	
Г912			
1	Кухня-гостиная	15,66	
2	С/У	3,62	
3	Терраса	5,24	
		24,52	
Г913			
1	Кухня-гостиная	15,66	
2	С/У	3,62	
3	Терраса	5,24	
		24,52	
Г914			
1	Кухня-гостиная	15,66	
2	С/У	3,62	
3	Терраса	5,24	
		24,52	
Г915			
1	Кухня-гостиная	15,65	
2	С/У	3,62	
3	Терраса	5,00	
		24,27	
Г916			
1	Кухня-гостиная	15,90	
2	С/У	3,62	
3	Терраса	5,25	
		24,77	
		529,48	
МОП			
Г.М.41	Лифтовой холл	24,27	
Г.М.42	Коридор	47,10	
Г.М.43	ЛК	18,87	
Г.М.44	Коридор	16,55	
Г.М.45	Тамбур-шлюз	2,65	
		109,44	
		109,44	

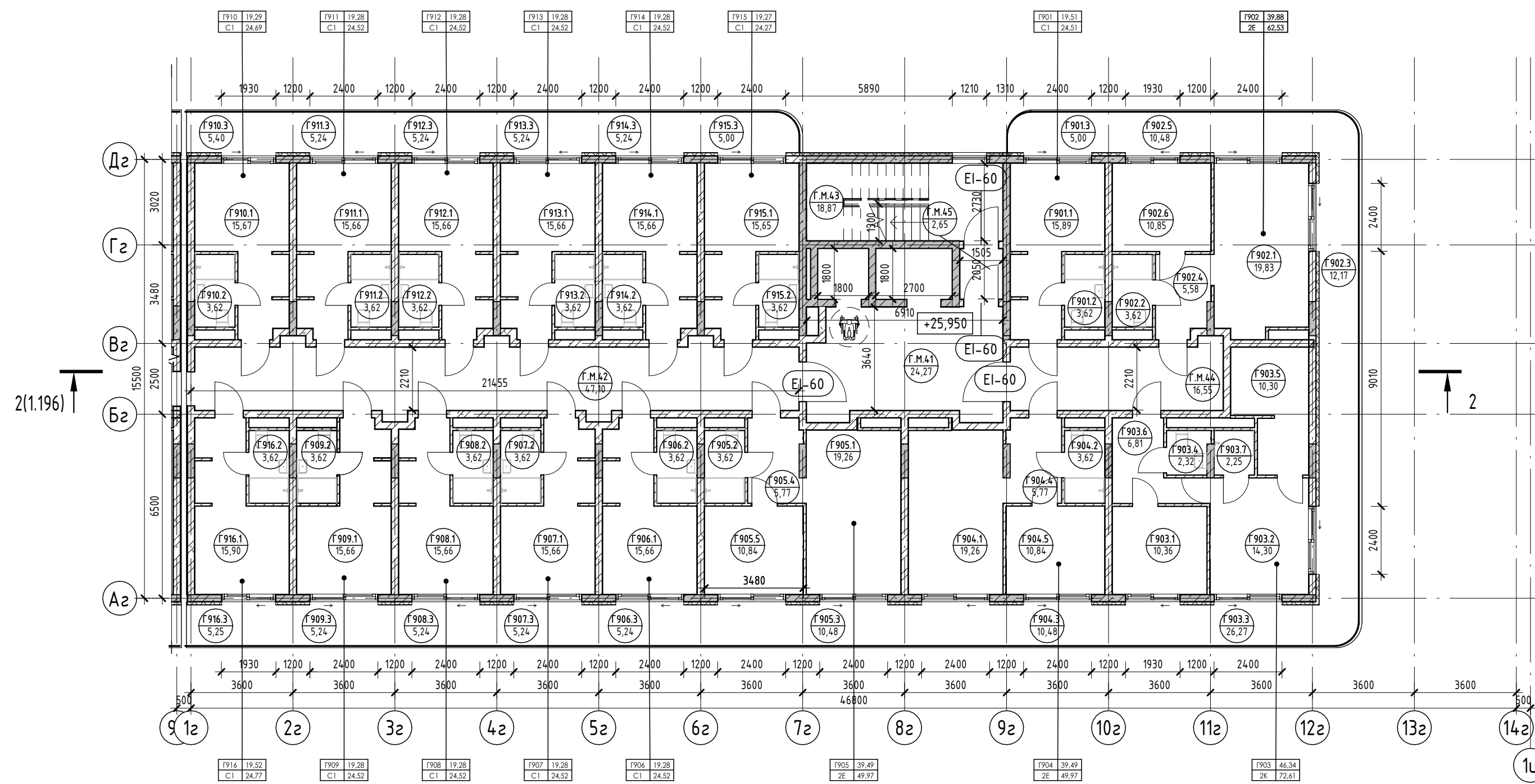

Экспликация помещений

Номер помеще- ния	Наименование	Площадь, м <sup>2</sup>	Кат. помещения
Апартамент			
Г901			
1	Кухня-гостиная	15,89	
2	С/У	3,62	
3	Терраса	5,00	
		24,51	
Г902			
1	Кухня-гостиная	19,83	
2	С/У	3,62	
3	Терраса	12,17	
4	Прихожая	5,58	
5	Терраса	10,48	
6	Спальня	10,85	
		62,53	
Г903			
1	Спальня	10,36	
2	Гостиная	14,30	
3	Терраса	26,27	

Экспликация помещений

Номер помеще- ния	Наименование	Площадь, м <sup>2</sup>	Кат. помещения
4	С/У	2,32	
5	Кухня	10,30	
6	Прихожая	6,81	
7	С/У	2,25	
		72,61	
Г904			
1	Кухня-гостиная	19,26	
2	С/У	3,62	
3	Терраса	10,48	
4	Прихожая	5,77	
5	Спальня	10,84	
		49,97	
Г905			
1	Кухня-гостиная	19,26	
2	С/У	3,62	
3	Терраса	10,48	
4	Прихожая	5,77	
5	Спальня	10,84	
		49,97	

Экспликация помещений

Номер помеще- ния	Наименование	Площадь, м <sup>2</sup>	Кат. помещения
Г906			
1	Кухня-гостиная	15,66	
2	С/У	3,62	
3	Терраса	5,24	
		24,52	
Г907			
1	Кухня-гостиная	15,66	
2	С/У	3,62	
3	Терраса	5,24	
		24,52	
Г908			
1	Кухня-гостиная	15,66	
2	С/У	3,62	
3	Терраса	5,24	
		24,52	

Условные обозначения

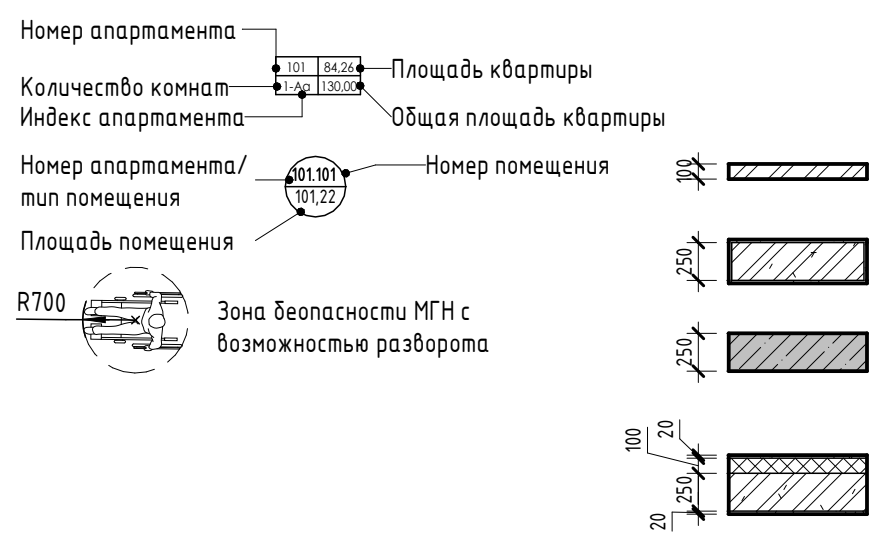

- Внутренние перегородки:**  
 · Блок газобетонный - 100 мм
- Стена внутренняя (между апартаментами):**  
 · Блок газобетонный - 250 мм
- Несущие вертикальные конструкции:**  
 · Железобетон - 250 мм
- Стена наружная:**  
 · Штукатурка (наружная) - 20 мм  
 · Утеплитель - 100 мм  
 · Блок газобетонный D600 - 250 мм  
 · Штукатурка (внутренняя) - 20 мм

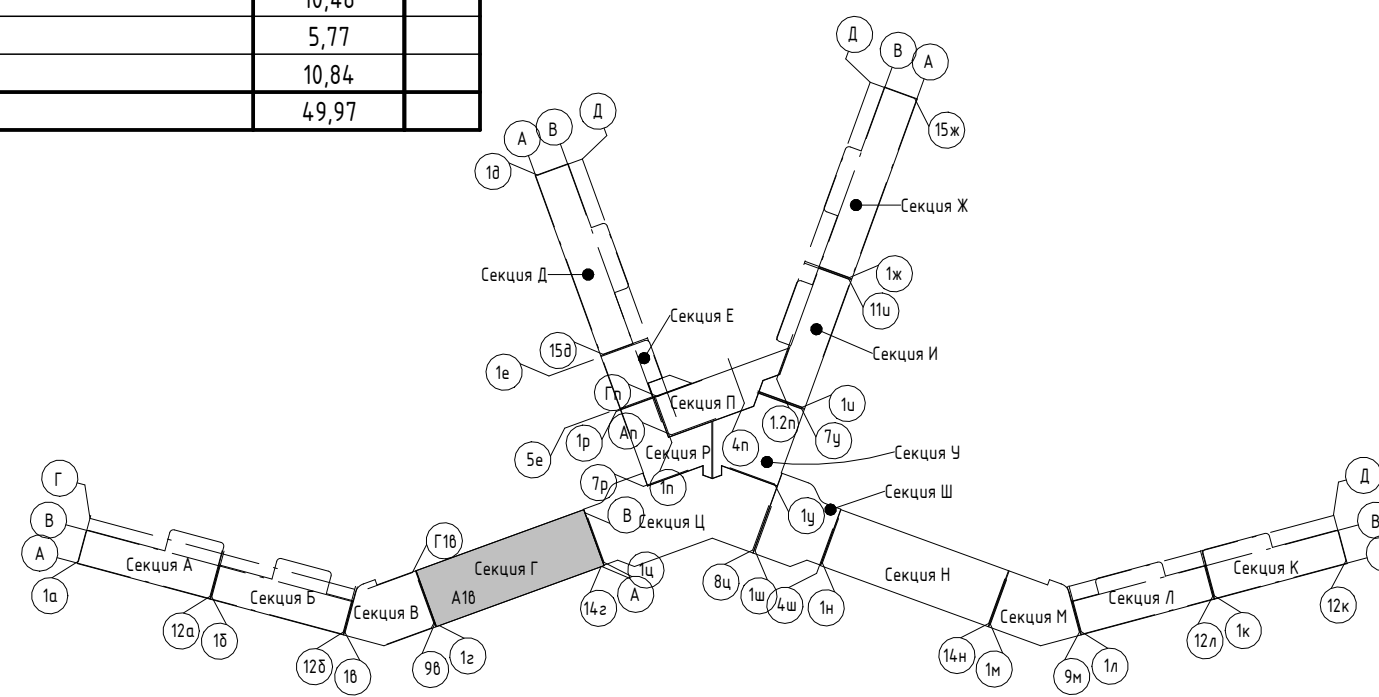

Изм.	Колуч.	Лист	№ док.	Подпись	Дата
Разраб.	Калинин В.				12.23
Разраб.	Скирда А.				12.23
Проверил	Винокуров Н. С.				12.23
Н. контр.	Винокуров Н. С.				12.23

2023-18П - АР.ГЧ

Гостинично-оздоровительный комплекс, расположенный по адресу: Республика Крым, г. Саки, ул. Морская

Секция Г

П 1.45

План 9-го этажа на отм +25.950

Архитектурная мастерская "БЮРО 82" ИП Симоненко А. В.

Экспликация помещений

Номер помеще-ния	Наименование	Площадь, м <sup>2</sup>	Кат. помеще-ния
<b>Апартамент</b>			
<b>Г1001</b>			
1	Спальня	13,93	
2	С/У	5,90	
3	Терраса	42,49	
4	Кухня-гостиная	36,46	
5	Прихожая	3,86	
		102,64	
<b>Г1002</b>			
1	Кухня-гостиная	20,62	
2	Спальня	10,01	
3	Спальня	19,58	
4	Терраса	40,93	
5	С/У	6,97	
6	С/У	3,79	
7	Прихожая	7,34	
		109,24	
<b>Г1003</b>			
1	Кухня-гостиная	17,59	
2	Спальня	20,61	
3	Терраса	20,95	
4	Спальня	10,21	
5	Спальня	13,60	
6	С/У	6,11	
7	С/У	2,25	
8	С/У	7,54	
9	Прихожая	7,54	
		101,18	
<b>Г1004</b>			
1	Гостиная	14,37	
2	С/У	6,64	
3	Терраса	15,87	
4	Спальня	10,01	
5	С/У	3,78	
6	Прихожая	5,36	
7	Кухня	6,32	
8	Спальня	13,24	
		75,59	
<b>Г1005</b>			
1	Спальня	13,22	
2	С/У	6,64	
3	Терраса	15,87	
4	Прихожая	5,36	
5	Гостиная	14,37	
6	Спальня	10,03	
7	С/У	3,78	
8	Кухня	6,36	
		75,63	
<b>Г1006</b>			
1	Спальня	13,23	
2	С/У	6,65	
3	Терраса	15,48	
4	Гостиная	14,37	
5	Спальня	10,00	
6	Прихожая	5,36	
7	С/У	3,78	
8	Кухня	6,36	
		75,23	
		539,51	

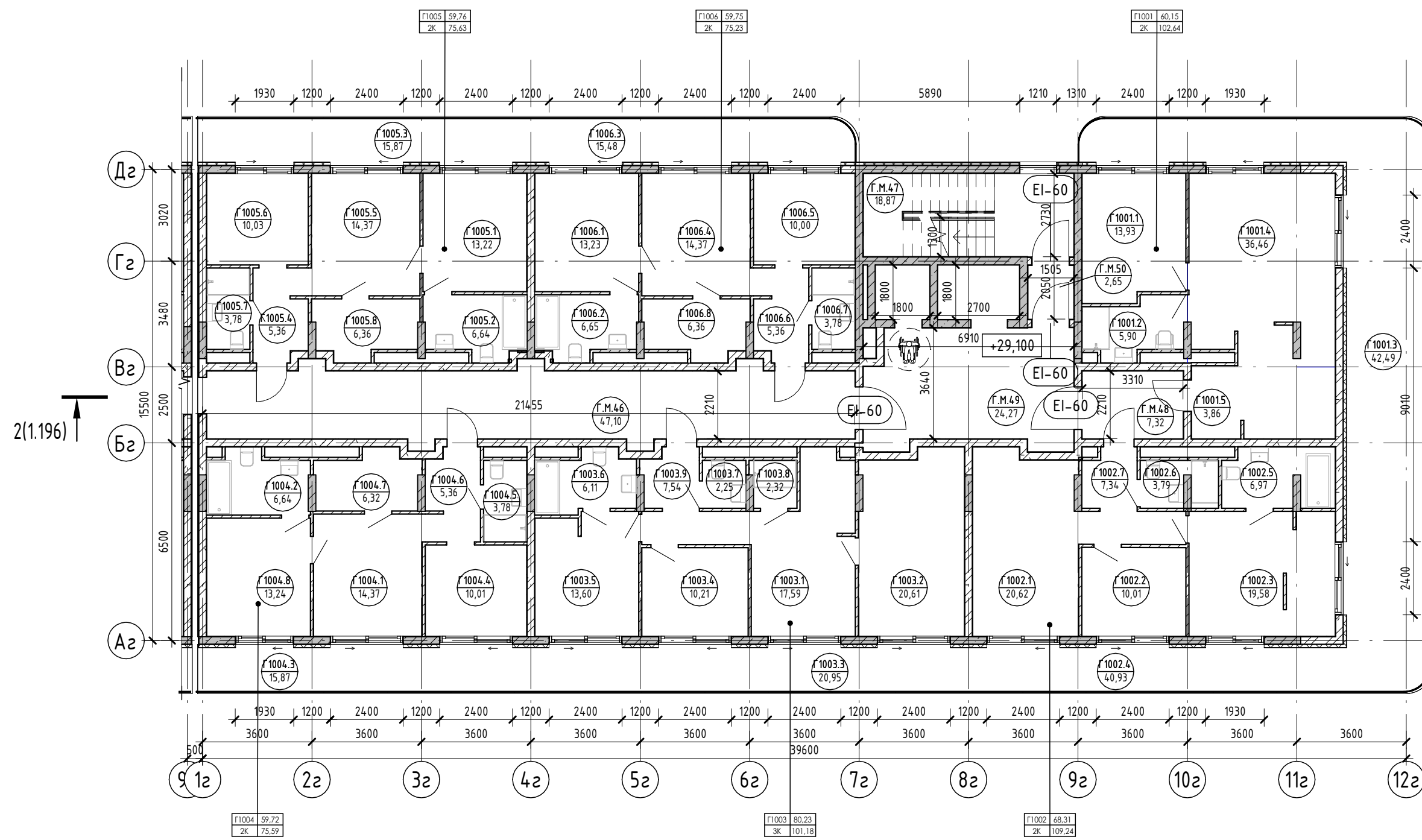

Экспликация помещений

Номер помеще-ния	Наименование	Площадь, м <sup>2</sup>	Кат. помеще-ния
<b>МОП</b>			
Г.М.46	Коридор	4,7,10	
Г.М.47	ЛК	18,87	
Г.М.48	Коридор	7,32	
Г.М.49	Лифтовой холл	24,27	
Г.М.50	Тамбур-шлюз	2,65	
		100,21	
		100,21	

Условные обозначения

- Номер апартамента: 101, 84,20, 130,00
- Количество комнат: 1, 2, 3
- Индекс апартамента: 101,101, 101,22
- Номер апартамента/тип помещения: 101,101, 101,22
- Площадь помещения: 101,101, 101,22
- Зона безопасности МГН с возможностью разворота: R700
- Внутренние перегородки:**
  - Блок газобетонный - 100 мм
- Стена внутренняя (между апартаментами):**
  - Блок газобетонный - 250 мм
- Несущие вертикальные конструкции:**
  - Железобетон - 250 мм
- Стена наружная:**
  - Штукатурка (наружная) - 20 мм
  - Утеплитель - 100 мм
  - Блок газобетонный D600 - 250 мм
  - Штукатурка (внутренняя) - 20 мм

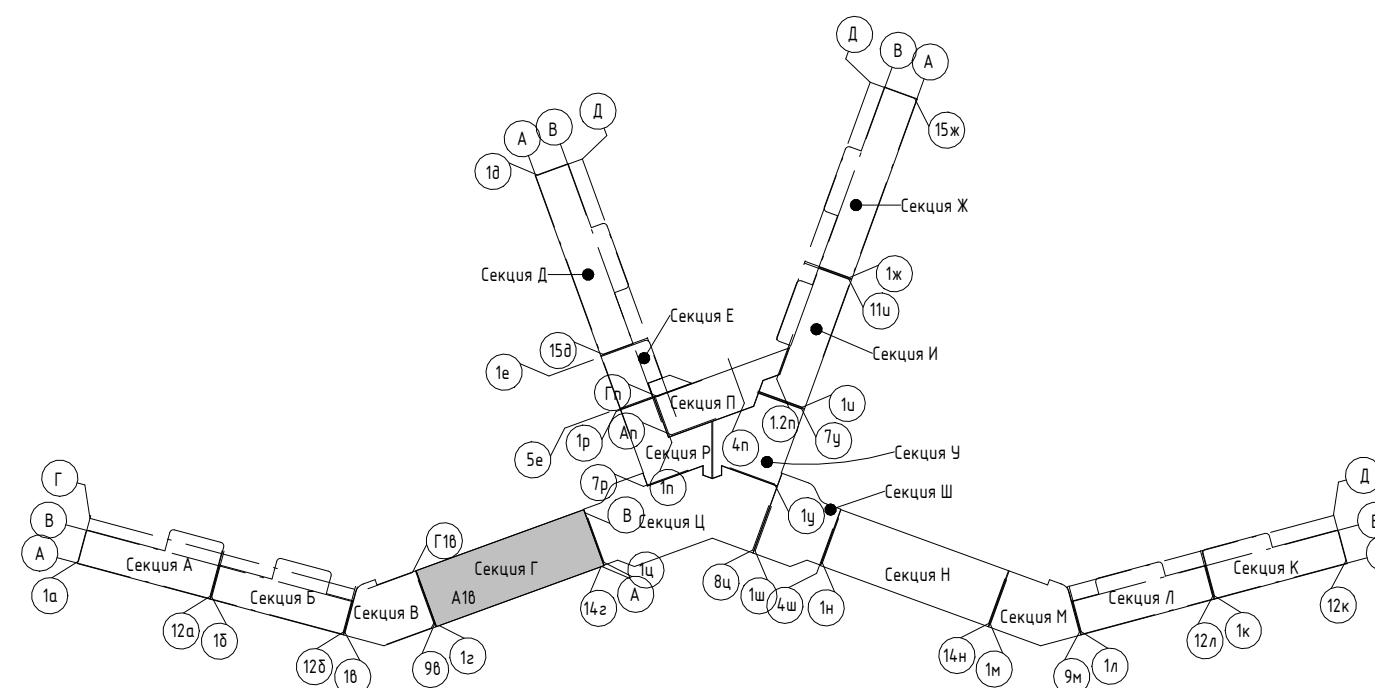

Изм.	Колуч.	Лист	№ док.	Подпись	Дата
Разраб.	Калинин В.				12.23
Разраб.	Скирда А.				12.23
Проверил	Винокуров Н. С.				12.23
Н. контр.	Винокуров Н. С.				12.23

2023-18П - АР.ГЧ

Гостинично-оздоровительный комплекс, расположенный по адресу: Республика Крым, г. Саки, ул. Морская

Секция Г

Стадия	Лист	Листов
П	1.46	

План 10-го этажа на отм +29.100

Архитектурная мастерская "БЮРО 82" ИП Симоненко А. В.

Экспликация помещений

Номер помеще-ния	Наименование	Площадь, м <sup>2</sup>	Кат. помещения
<b>Г1102</b>			
1	Спальня	14,25	
2	Терраса	15,81	
3	Терраса	15,71	
4	С/У	5,97	
5	С/У	2,25	
6	Прихожая	7,35	
7	Спальня	10,01	
8	Кухня-гостиная	25,82	
9	С/У	2,32	
		99,49	
<b>Г1103</b>			
1	Спальня	10,21	
2	Терраса	20,95	
3	Спальня	13,60	
4	С/У	6,11	
5	Прихожая	7,54	
6	С/У	2,25	
7	Кухня-гостиная	17,59	
8	С/У	2,32	
9	Спальня	20,61	
		101,18	
<b>Г1104</b>			
1	Спальня	13,24	
2	С/У	6,64	
3	Кухня	6,32	
4	Прихожая	5,36	
5	Гостиная	14,37	
6	С/У	3,78	
7	Спальня	10,01	
8	Терраса	15,87	
		75,59	
<b>Г1105</b>			
1	Гостиная	14,37	
2	С/У	3,78	
3	Терраса	15,87	
4	Спальня	10,03	
5	С/У	6,64	
6	Спальня	13,22	
7	Прихожая	5,36	
8	Кухня	6,36	
		75,63	
<b>Г1106</b>			
1	Гостиная	14,37	
2	С/У	3,78	
3	Терраса	15,48	
4	Спальня	10,00	
5	Спальня	13,23	
6	С/У	6,65	
7	Прихожая	5,36	
8	Кухня	6,36	
		75,23	
		489,48	
<b>МОП</b>			
Г.М.51	Коридор	47,10	
Г.М.52	ЛК	18,87	
Г.М.53	Лифтовой холл	24,27	
Г.М.54	Коридор	7,32	
Г.М.55	Тамбур-шлюз	2,65	
		100,21	
		100,21	

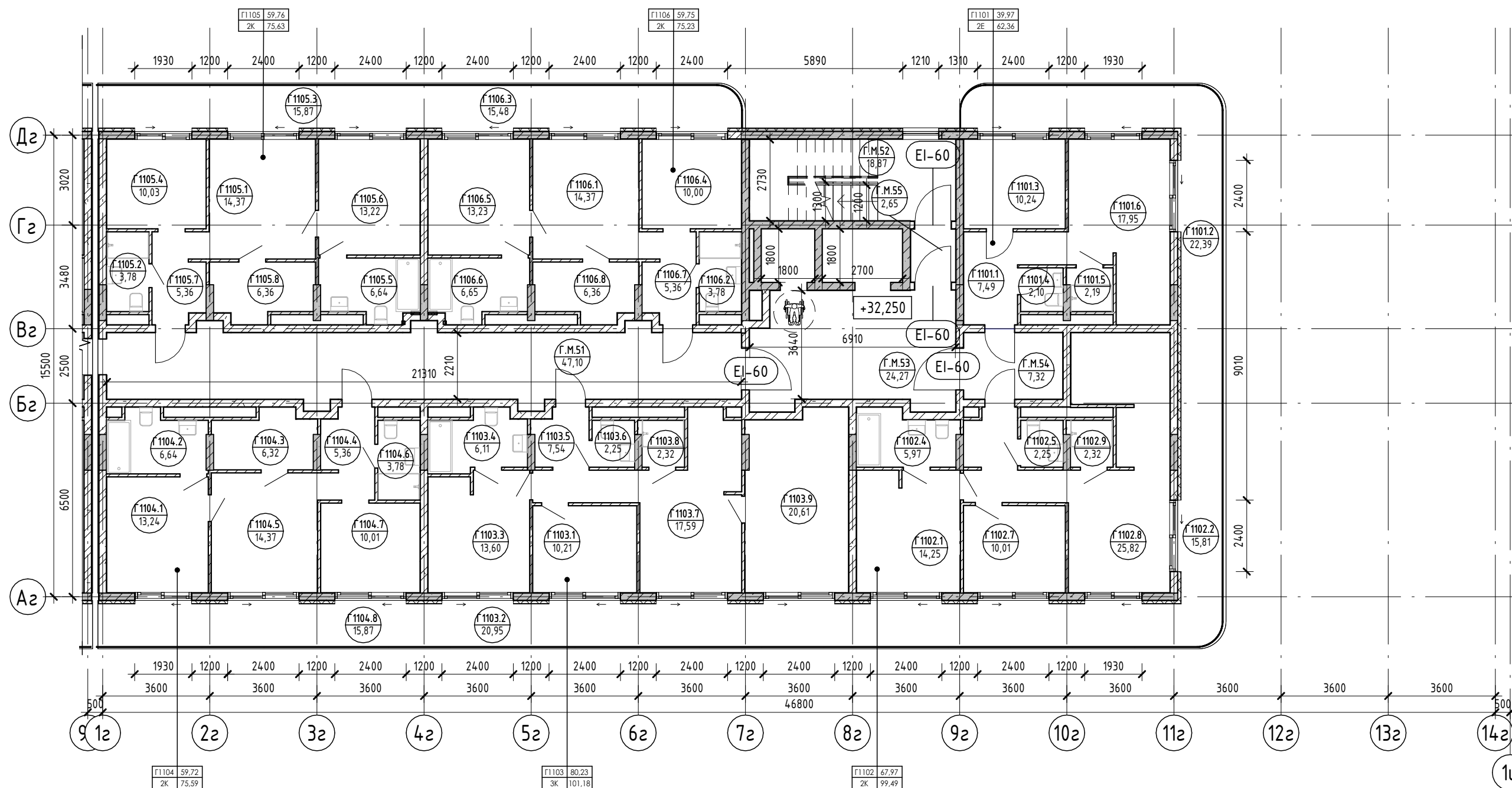

Экспликация помещений

Номер помеще-ния	Наименование	Площадь, м <sup>2</sup>	Кат. помещения
<b>Апартамент</b>			
<b>Г1101</b>			
1	Прихожая	7,49	
2	Терраса	22,39	
3	Спальня	10,24	
4	С/У	2,10	
5	С/У	2,19	
6	Кухня-гостиная	17,95	
		62,36	

Условные обозначения

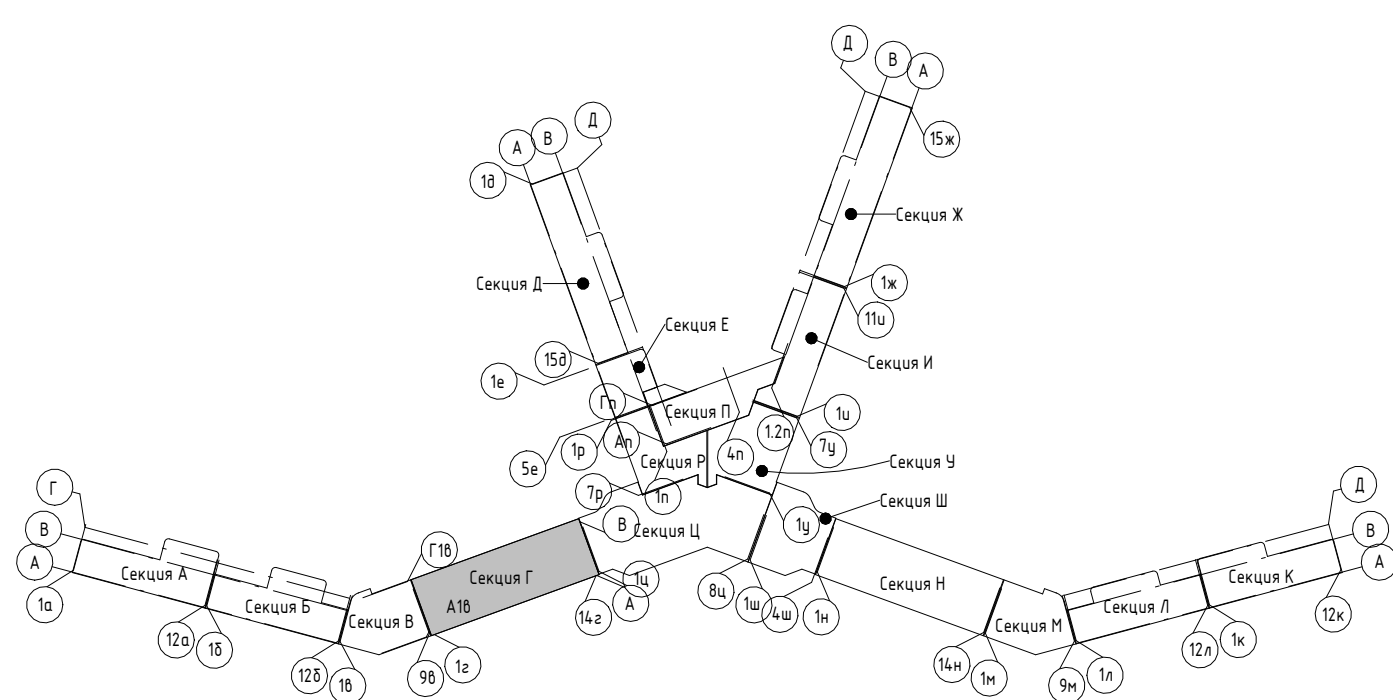
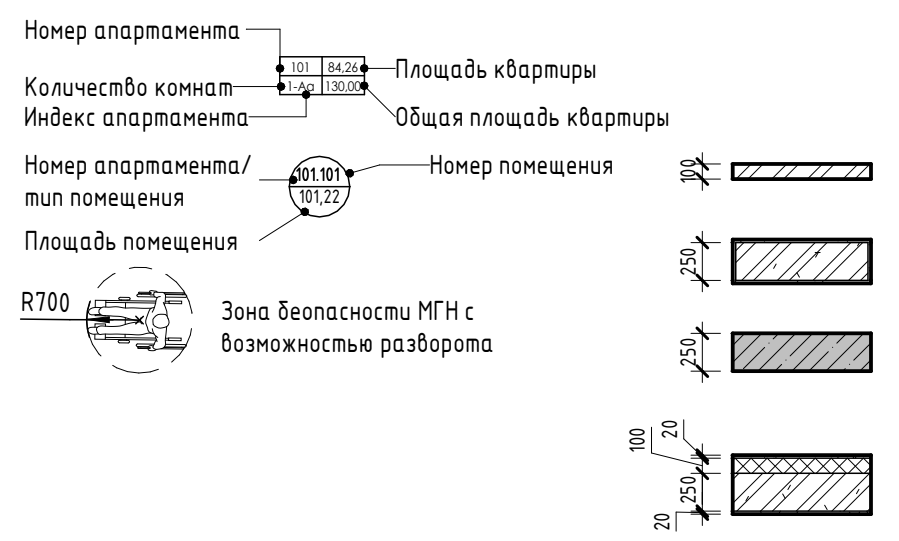

Изм.	Колуч.	Лист	№ док.	Подпись	Дата
Разраб.	Калинин В.	1			12.23
Разраб.	Скирда А.	1			12.23
Проверил	Винокуров Н. С.	1			12.23
Н. контр.	Винокуров Н. С.	1			12.23

2023-18П - АР.ГЧ

Гостинично-оздоровительный комплекс, расположенный по адресу: Республика Крым, г. Саки, ул. Морская

Стадия	Лист	Листов
П	1.47	

План 11-го этажа на отм +32.250  
Архитектурная мастерская "БЮРО 82" ИП Симоненко А. В.

Экспликация помещений

Номер помеще- ния	Наименование	Площадь, м <sup>2</sup>	Кат. помеще- ния
<b>Апартамент</b>			
<b>Г1201</b>			
1	Гостиная	15,93	
2	Терраса	66,55	
3	Кухня	13,91	
4	Спальня	14,89	
5	С/У	5,33	
6	Спальня	15,79	
7	Коридор	11,66	
8	Прихожая	5,35	
9	С/У	5,92	
		155,33	
<b>Г1202</b>			
1	Спальня	10,21	
2	Терраса	20,95	
3	Спальня	13,60	
4	С/У	6,11	
5	Прихожая	7,54	
6	С/У	2,25	
7	С/У	2,32	
8	Кухня-гостиная	17,59	
9	Спальня	20,61	
		101,18	
<b>Г1203</b>			
1	Кухня	6,32	
2	С/У	6,64	
3	Терраса	15,87	
4	Спальня	10,01	
5	Спальня	13,24	
6	С/У	3,78	
7	Гостиная	14,37	
8	Прихожая	5,36	
		75,59	
<b>Г1204</b>			
1	Гостиная	14,37	
2	С/У	6,64	
3	Терраса	15,87	
4	Кухня	6,36	
5	Спальня	10,03	
6	Спальня	13,22	
7	С/У	3,78	
8	Прихожая	5,36	
		75,63	
<b>Г1205</b>			
1	Гостиная	14,37	
2	Спальня	9,98	
3	Терраса	15,48	
4	Спальня	13,23	
5	С/У	6,65	
6	Кухня	6,36	
7	Прихожая	5,36	
8	С/У	3,78	
		75,21	
		482,94	
<b>МОП</b>			
Г.М.56	Лифтовой холл	24,27	
Г.М.57	ЛК	18,89	
Г.М.58	Коридор	47,10	
Г.М.59	Коридор	3,34	
Г.М.60	Тамбур-шлюз	2,65	
		96,25	
		96,25	

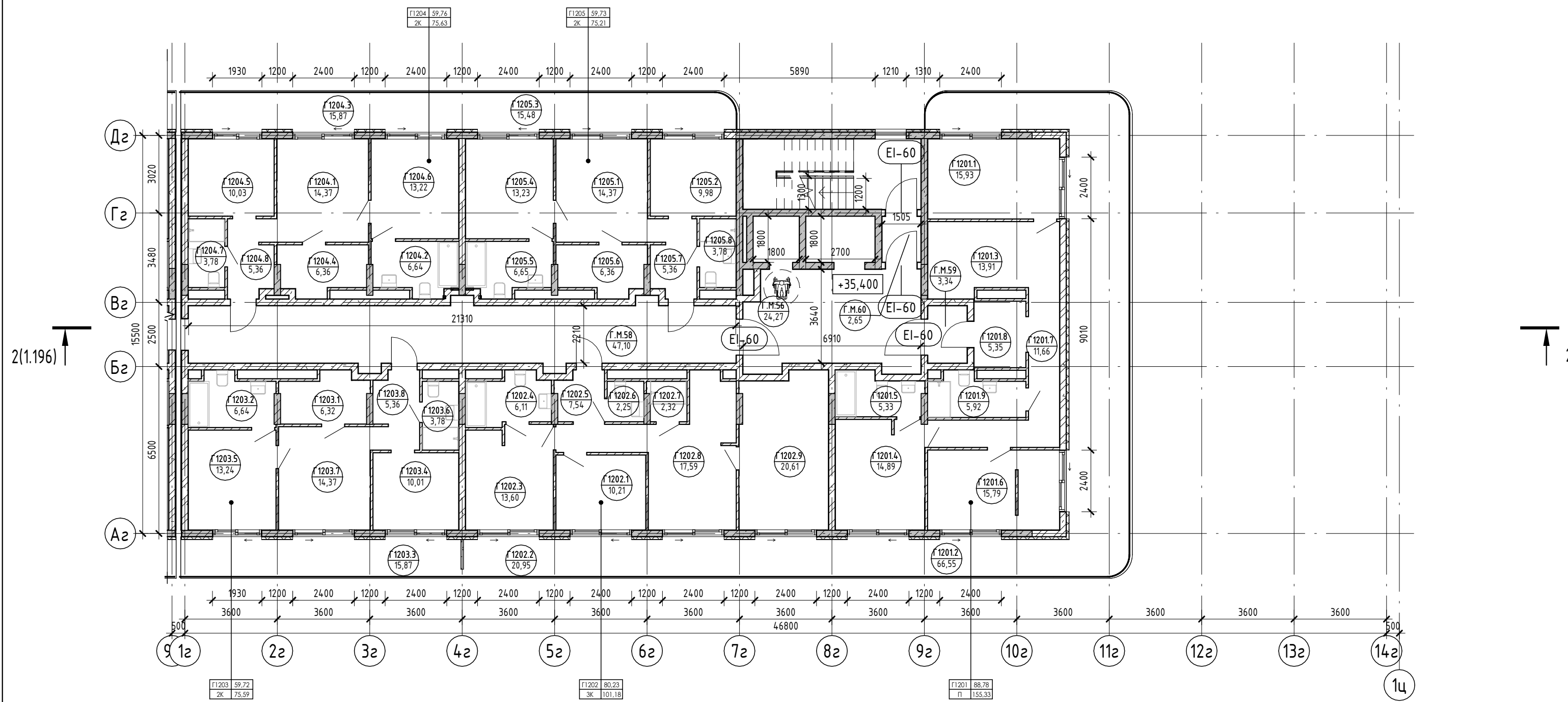

Условные обозначения

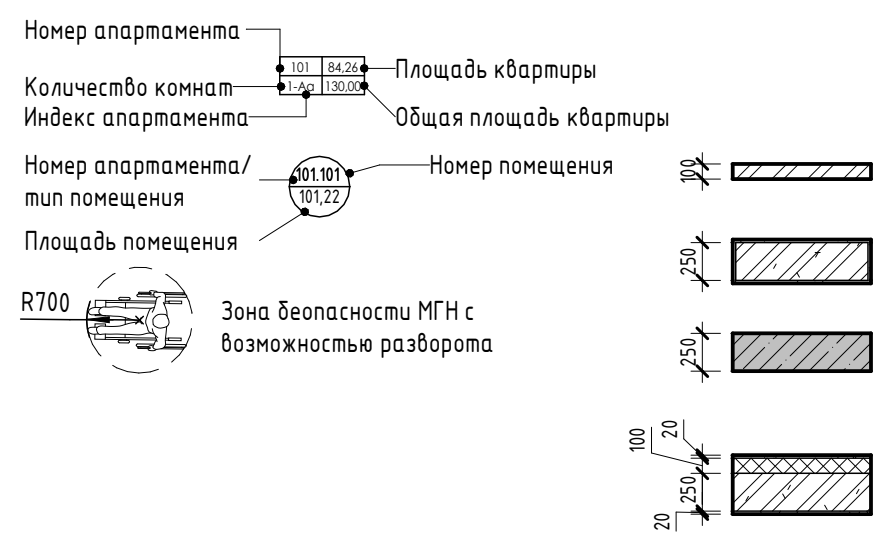

- Внутренние перегородки:**  
 · Блок газобетонный - 100 мм
- Стена внутренняя (между апартаментами):**  
 · Блок газобетонный - 250 мм
- Несущие вертикальные конструкции:**  
 · Железобетон - 250 мм
- Стена наружная:**  
 · Штукатурка (наружная) - 20 мм  
 · Утеплитель - 100 мм  
 · Блок газобетонный D600 - 250 мм  
 · Штукатурка (внутренняя) - 20 мм

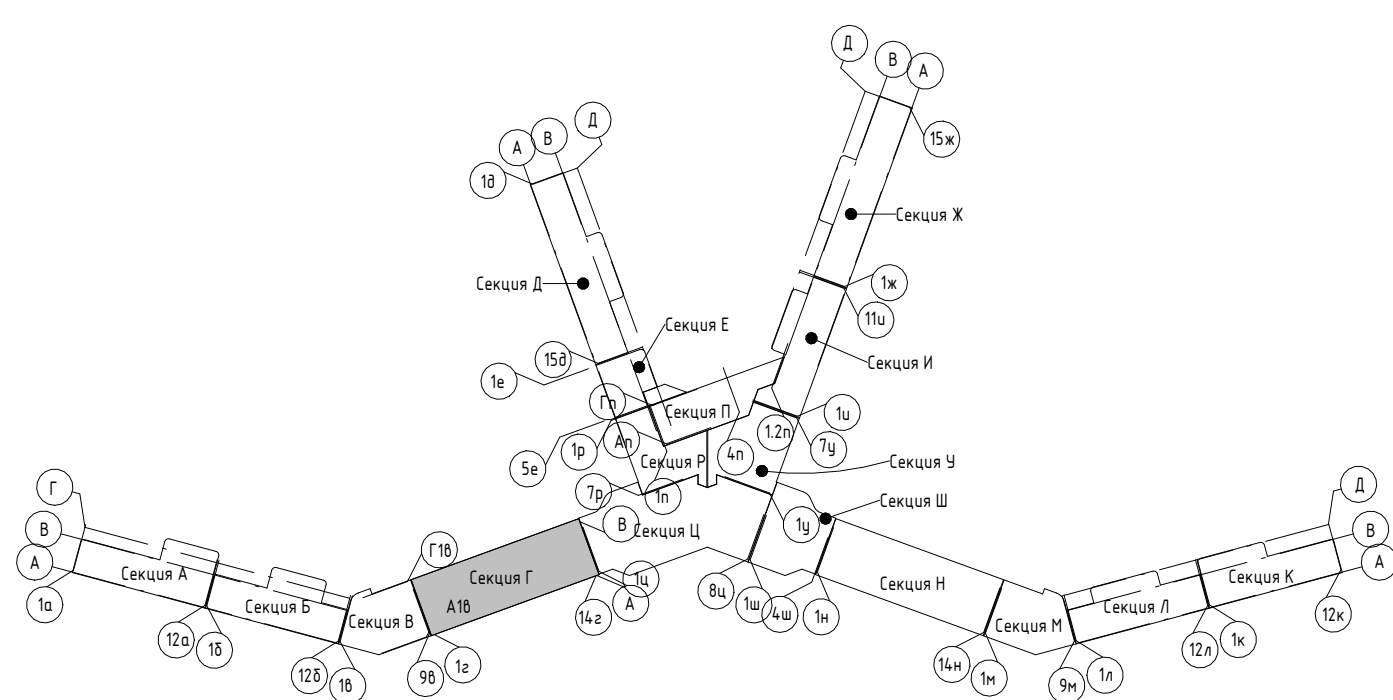

Изм.	Колуч.	Лист	№ док.	Подпись	Дата
Разраб.	Скирда А.				12.23
Разраб.	Калинин В.				12.23
Проверил	Винокуров Н. С.				12.23
Н. контр.	Винокуров Н. С.				12.23

2023-18П - АР.ГЧ		
Гостинично-оздоровительный комплекс, расположенный по адресу: Республика Крым, г. Саки, ул. Морская		
Секция В	П	1.48
План 12-го этажа на отм +35.400		Архитектурная мастерская "БЮРО'82" ИП Симоненко А. В.

Экспликация помещений

Номер помеще- ния	Наименование	Площадь, м <sup>2</sup>	Кат. помещения
МОП			
Г.М.61	Лифтовой холл	24,68	
Г.М.62	ЛК	19,19	
Терраса		43,87	
Г.М.63	Терраса	569,73	
		569,73	

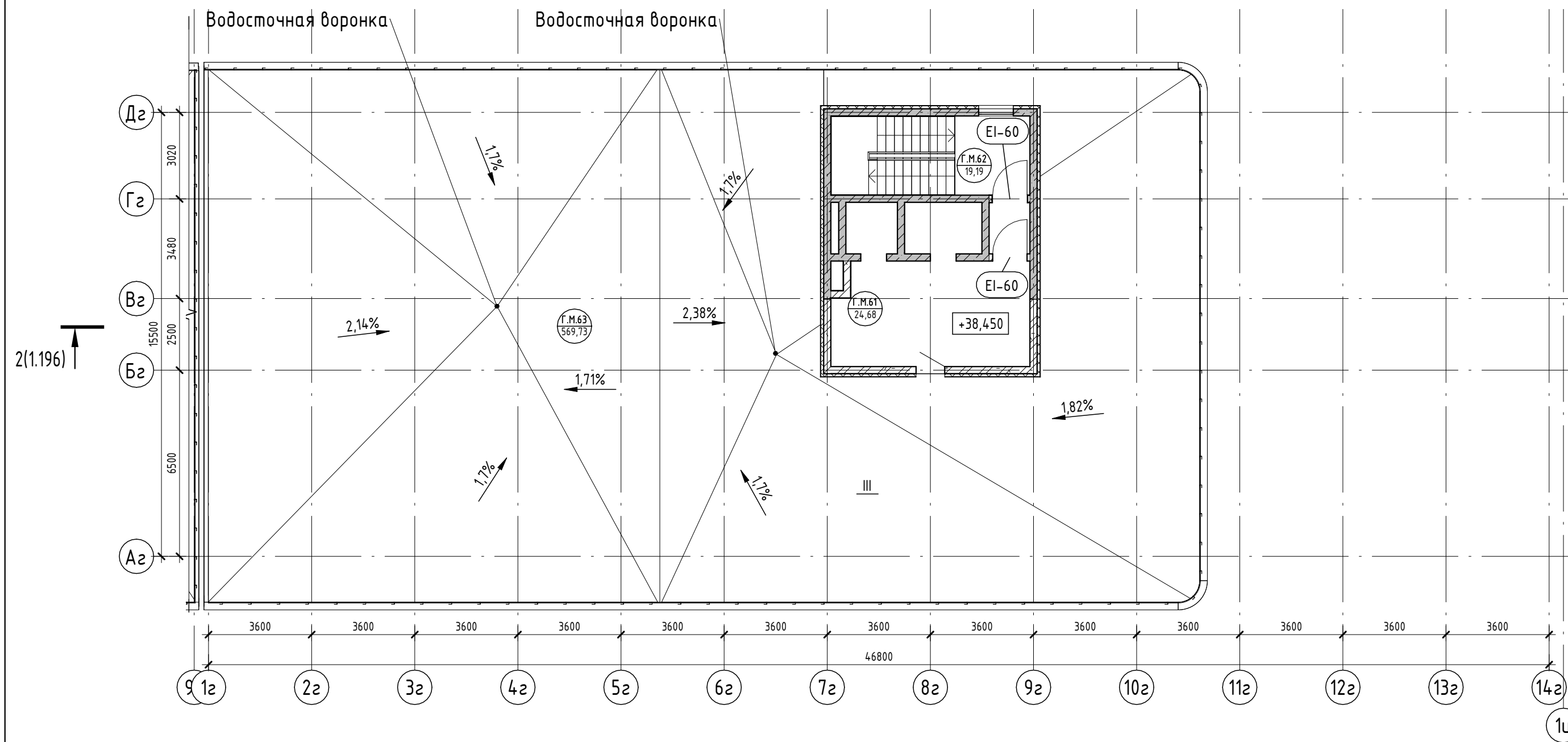

↑ 2

Условные обозначения

- Номер апартаменты: 101, 84,20
- Количество комнат: 1, 2
- Индекс апартаменты: 130,00
- Площадь квартиры
- Общая площадь квартиры
- Номер апартаменты/тип помещения: 101.101, 101.22
- Номер помещения
- Площадь помещения
- R700: Зона безопасности МГН с возможностью разворота
- Внутренние перегородки:**
  - Блок газобетонный - 100 мм
- Стена внутренняя (между апартаментами):**
  - Блок газобетонный - 250 мм
- Несущие вертикальные конструкции:**
  - Железобетон - 250 мм
- Стена наружная:**
  - Штукатурка (наружная) - 20 мм
  - Утеплитель - 100 мм
  - Блок газобетонный D600 - 250 мм
  - Штукатурка (внутренняя) - 20 мм

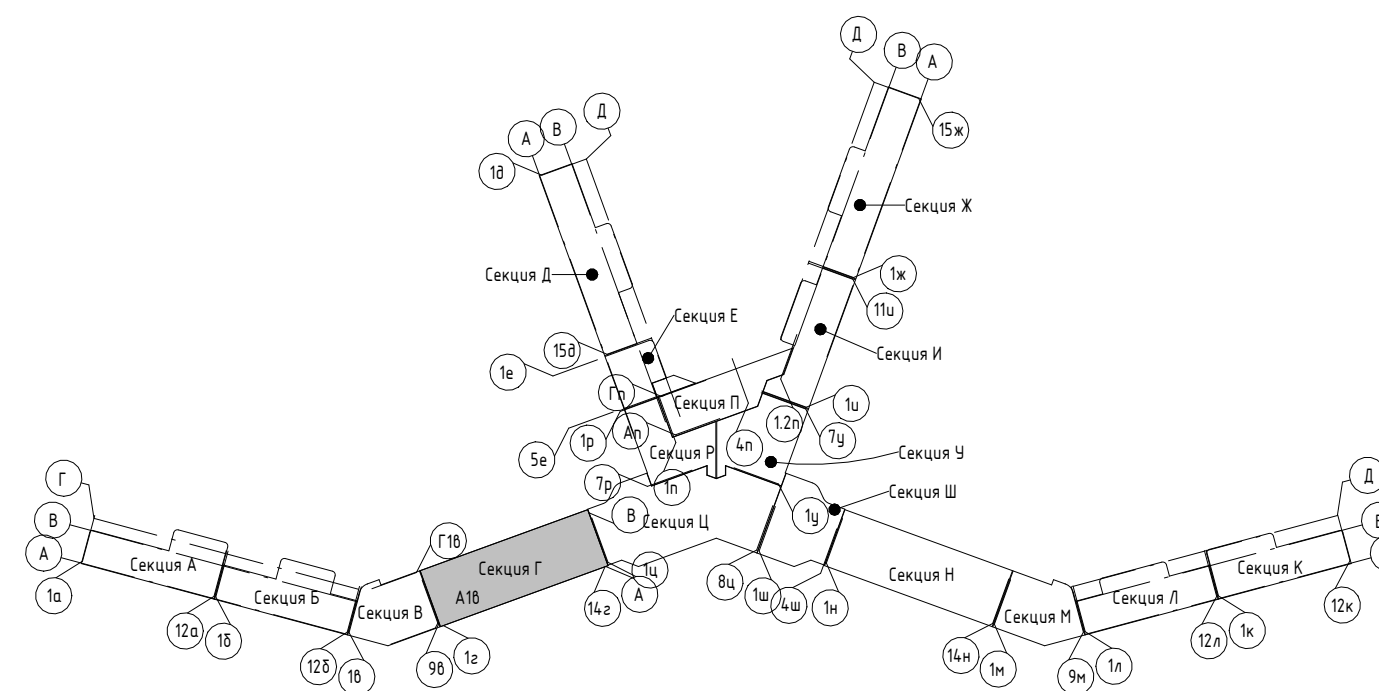

2023-18П - АР.ГЧ					
Гостинично-оздоровительный комплекс, расположенный по адресу: Республика Крым, г. Саки, ул. Морская					
Изм.	Колуч.	Лист	№ док.	Подпись	Дата
Разраб.	Калинин В.			<i>[Signature]</i>	12.23
Разраб.	Скирда А.			<i>[Signature]</i>	12.23
Проверил	Винокуров Н. С.			<i>[Signature]</i>	12.23
Н. контр.	Винокуров Н. С.			<i>[Signature]</i>	12.23

Стадия	Лист	Листов
П	1.49	

Секция Г

План кровли на отм +38.550

Архитектурная мастерская "БЮРО 82" ИП Симоненко А. В.

Согласовано	
Взам. инв. №	
Подп. и дата	
Инв. № подл.	

Номер помеще-ния	Наименование	Площадь, м <sup>2</sup>	Кат. помещения
МОП			
Д.М.1	ЛК	14,12	
		14,12	
		14,12	
Технические помещения			
Д.Т.1	Техническое подполье	104,97	
		104,97	
		104,97	

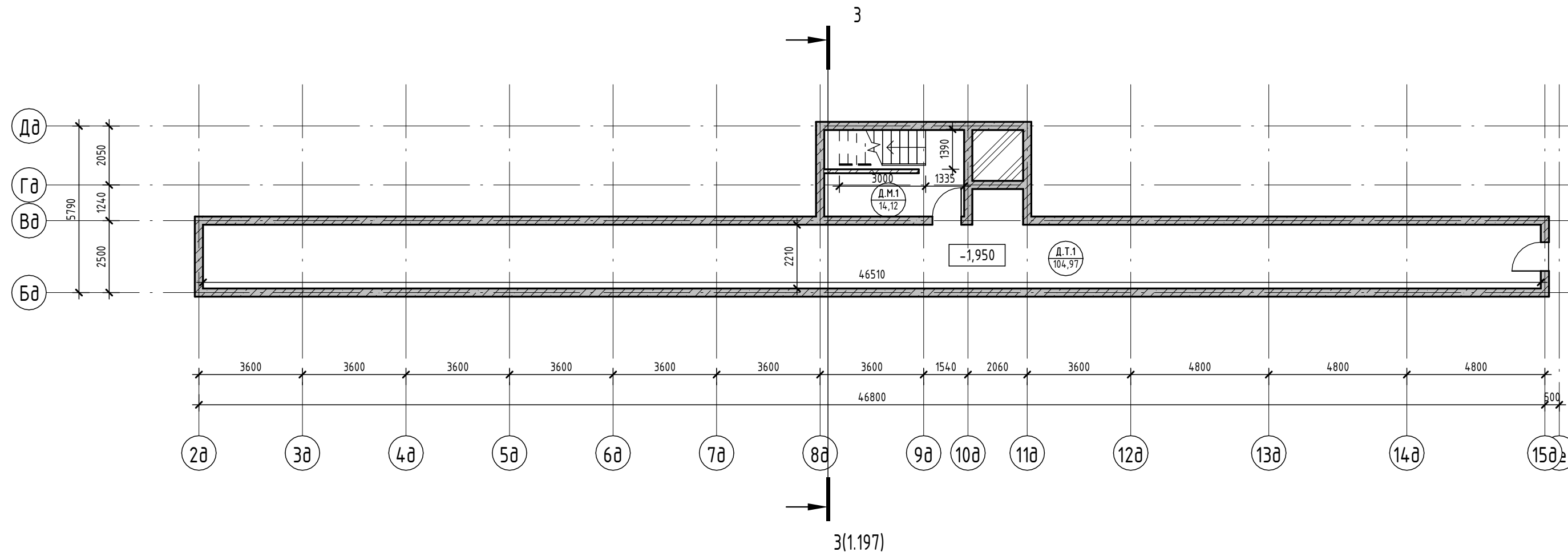

Условные обозначения

- Номер apartments: 101, 84, 24, 130, 004
- Площадь квартиры: 84, 24, 130, 004
- Общая площадь квартиры: 101, 84, 24, 130, 004
- Номер помещения / тип помещения: 101.101, 101.22
- Площадь помещения: 101.101, 101.22
- R700: Зона безопасности МГН с возможностью разворота

- Внутренние перегородки:**
  - Блок газобетонный - 100 мм
- Стена внутренняя (между квартирами):**
  - Блок газобетонный - 250 мм
- Несущие вертикальные конструкции:**
  - Железобетон - 250 мм
- Стена наружная:**
  - Штукатурка (наружная) - 20 мм
  - Утеплитель - 100 мм
  - Блок газобетонный D600 - 250 мм
  - Штукатурка (внутренняя) - 20 мм

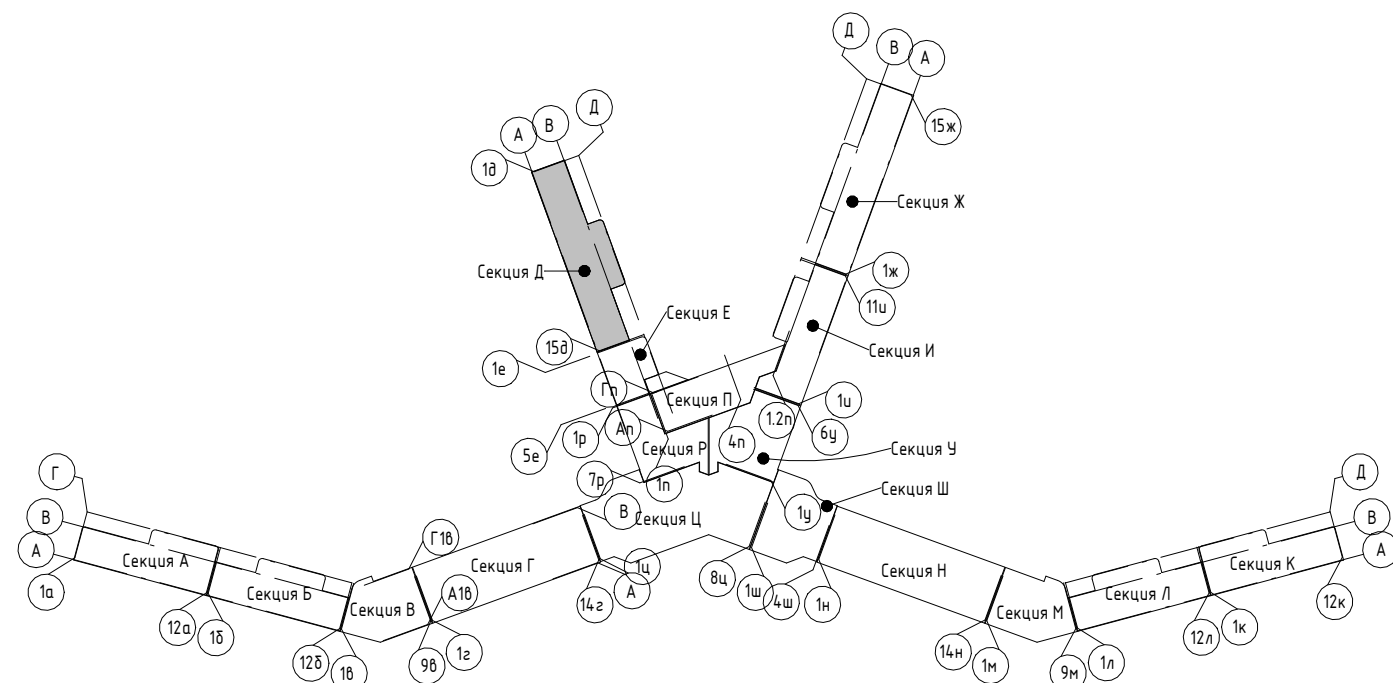

2023-18П - АР.ГЧ					
Гостинично-оздоровительный комплекс, расположенный по адресу: Республика Крым, г. Саки, ул. Морская					
Изм.	Колуч.	Лист	№ док.	Подпись	Дата
Разраб.	Семиз А. Д.			<i>[Signature]</i>	12.23
Разраб.	Скирда А.			<i>[Signature]</i>	12.23
Проверил	Винокуров Н. С.			<i>[Signature]</i>	12.23
Н. контр.	Винокуров Н. С.			<i>[Signature]</i>	12.23

Стадия	Лист	Листов
П	1.50	

Архитектурная мастерская "БЮРО 82" ИП Симоненко А. В.

Экспликация помещений

Номер помеще- ния	Наименование	Площадь, м <sup>2</sup>	Кат. помещения
<b>Апартамент</b>			
Д101			
1	Кухня-гостиная	20,64	
2	С/У	5,95	
3	Терраса	13,22	
		39,81	
Д102			
1	Кухня-гостиная	20,28	
2	С/У	5,95	
3	Терраса	13,22	
		39,45	
Д103			
1	Кухня-гостиная	20,28	
2	С/У	5,95	
3	Терраса	13,22	
		39,45	
Д104			
1	Кухня-гостиная	15,66	
2	С/У	3,62	
3	Терраса	9,91	
		29,19	
Д105			
1	Кухня-гостиная	15,66	
2	С/У	3,62	
3	Терраса	9,91	
		29,19	
Д106			
1	Кухня-гостиная	15,66	
2	С/У	3,62	
3	Терраса	9,91	
		29,19	
Д107			
1	Кухня-гостиная	15,66	
2	С/У	3,62	
3	Терраса	9,91	
		29,19	
Д108			
1	Кухня-гостиная	15,67	
2	С/У	3,62	
3	Терраса	9,91	
		29,20	
Д109			
1	Кухня-гостиная	15,66	
2	С/У	3,62	
3	Терраса	9,91	
		29,19	
Д110			
1	Кухня-гостиная	15,66	
2	С/У	3,62	
3	Терраса	9,91	
		29,19	
Д111			
1	Кухня-гостиная	15,66	
2	С/У	3,62	
3	Терраса	9,91	
		29,19	
Д112			
1	Кухня-гостиная	15,89	
2	С/У	3,62	
3	Терраса	9,91	
		29,42	

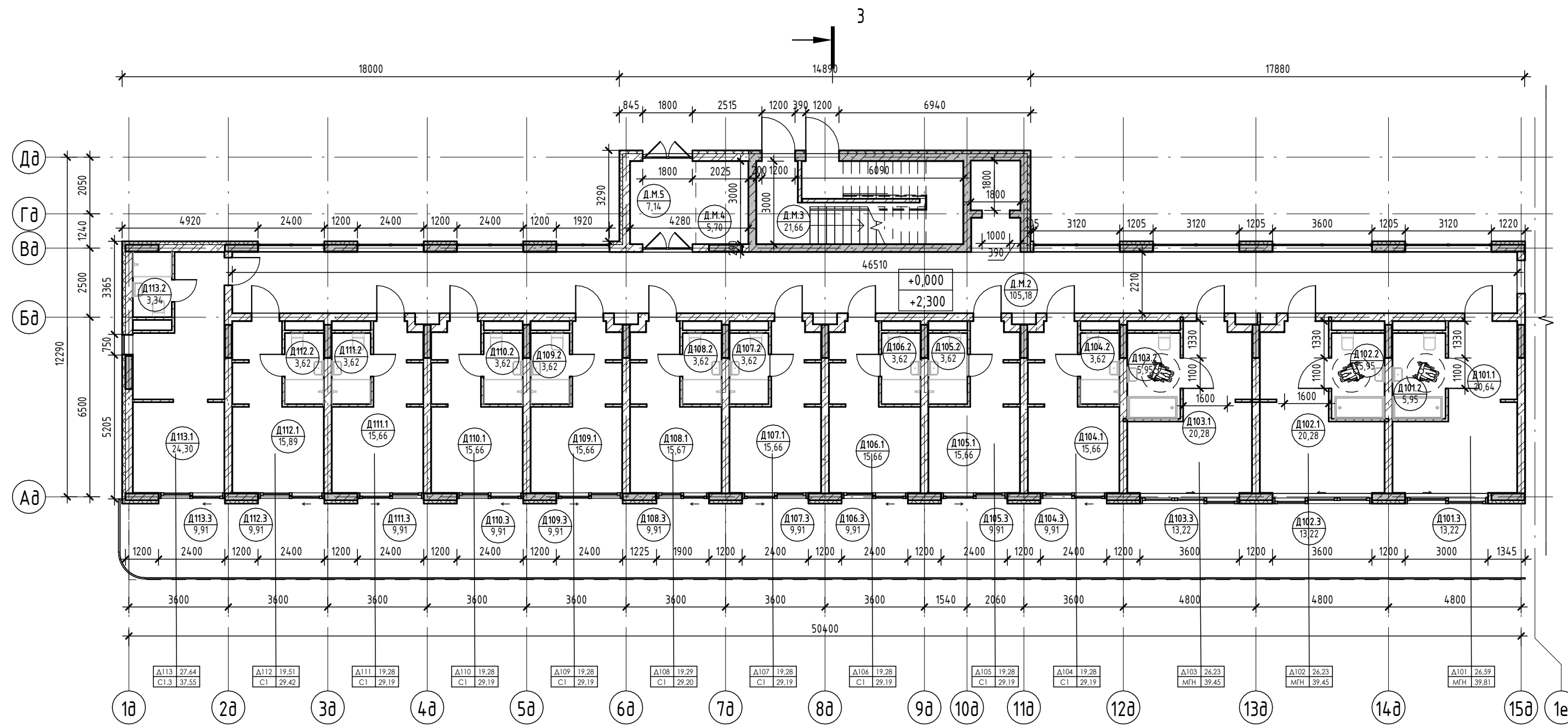

Экспликация помещений

Номер помеще- ния	Наименование	Площадь, м <sup>2</sup>	Кат. помещения
Д113			
1	Кухня-гостиная	24,30	
2	С/У	3,34	
3	Терраса	9,91	
		37,55	
		419,21	
МОП			
Д.М.2	Коридор	105,18	
Д.М.3	ЛК	21,66	
Д.М.4	Колясочная	5,70	
Д.М.5	Тамбур	7,14	
		139,68	
		139,68	

Условные обозначения

- Номер апартаментов: 101, 102, 103, 104, 105, 106, 107, 108, 109, 110, 111, 112, 113
- Количество комнат: 1, 2, 3
- Индекс апартаментов: 101.1, 101.2, 101.3
- Номер апартаментов/тип помещения: 101.101, 101.102, 101.103
- Площадь помещения: 101.101, 101.102, 101.103
- Площадь квартиры: 101.101, 101.102, 101.103
- Общая площадь квартиры: 101.101, 101.102, 101.103
- Зона безопасности МГН с возможностью разворота / место с возможностью разворота в номере для МГН
- Внутренние перегородки:**
- Блок газобетонный - 100 мм
- Стена внутренняя (между апартаментами):**
- Блок газобетонный - 250 мм
- Несущие вертикальные конструкции:**
- Железобетон - 250 мм
- Стена наружная:**
- Штукатурка (наружная) - 20 мм
  - Утеплитель - 100 мм
  - Блок газобетонный D600 - 250 мм
  - Штукатурка (внутренняя) - 20 мм

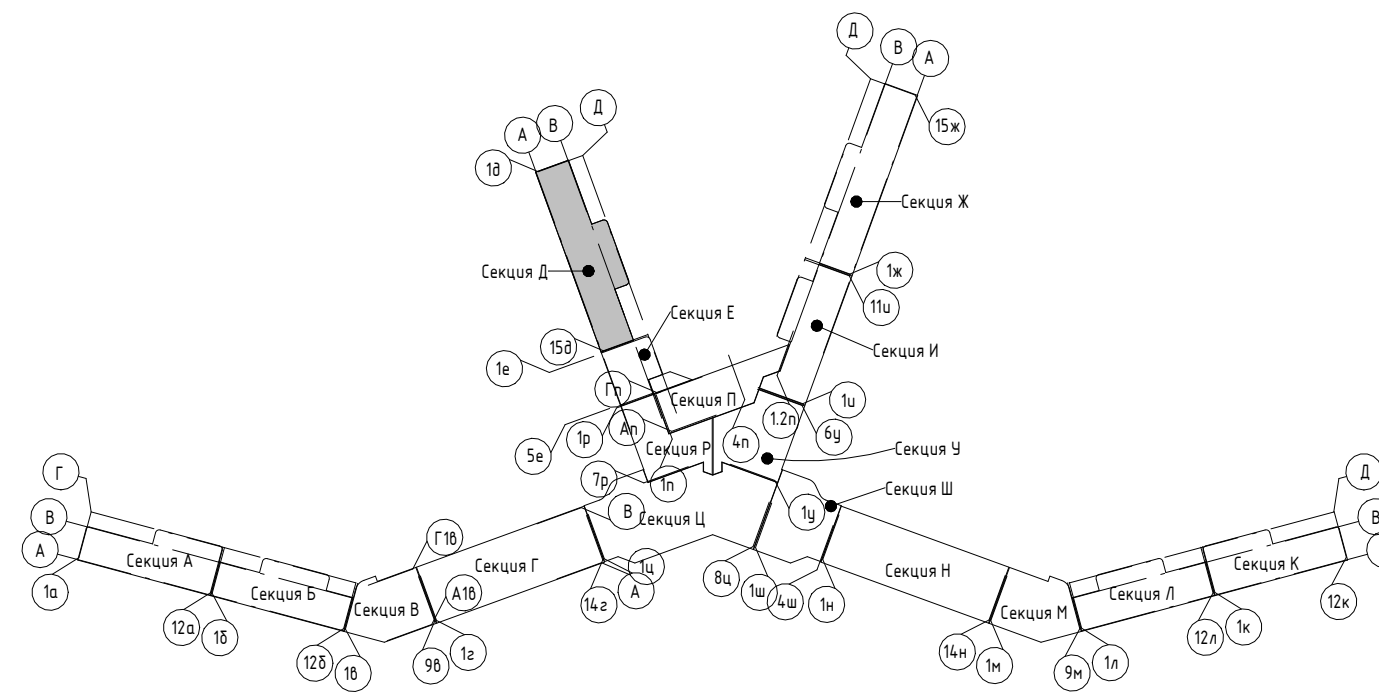

Изм.	Колуч.	Лист	№ док.	Подпись	Дата
Разраб.	Семиз А. Д.				12.23
Разраб.	Скурда А.				12.23
Проверил	Винокуров Н. С.				12.23
Н. контр.	Винокуров Н. С.				12.23

2023-18П - АР.ГЧ

Гостинично-оздоровительный комплекс, расположенный по адресу: Республика Крым, г. Саки, ул. Морская

Секция Д.

Стадия	Лист	Листов
П	1.51	

План 1-го этажа на отм 0.000

Архитектурная мастерская "БЮРО 82" ИП Симоненко А. В.



Экспликация помещений

Номер помеще- ния	Наименование	Площадь, м <sup>2</sup>	Кат. помещения
<b>Апартамент</b>			
<b>D201</b>			
1	Кухня-гостиная	23,03	
2	С/У	3,46	
3	Терраса	7,10	
		<b>33,59</b>	
<b>D202</b>			
1	Кухня-гостиная	22,66	
2	С/У	3,46	
3	Терраса	6,98	
		<b>33,10</b>	
<b>D203</b>			
1	Кухня-гостиная	22,66	
2	С/У	3,46	
3	Терраса	6,98	
		<b>33,10</b>	
<b>D204</b>			
1	Кухня-гостиная	15,66	
2	С/У	3,62	
3	Терраса	5,24	
		<b>24,52</b>	
<b>D205</b>			
1	Кухня-гостиная	15,66	
2	С/У	3,62	
3	Терраса	5,24	
		<b>24,52</b>	
<b>D206</b>			
1	Кухня-гостиная	15,66	
2	С/У	3,62	
3	Терраса	5,24	
		<b>24,52</b>	
<b>D207</b>			
1	Кухня-гостиная	15,66	
2	С/У	3,62	
3	Терраса	5,24	
		<b>24,52</b>	
<b>D208</b>			
1	Кухня-гостиная	15,67	
2	С/У	3,62	
3	Терраса	5,24	
		<b>24,53</b>	
<b>D209</b>			
1	Кухня-гостиная	15,66	
2	С/У	3,62	
3	Терраса	5,24	
		<b>24,52</b>	
<b>D210</b>			
1	Кухня-гостиная	15,66	
2	С/У	3,62	
3	Терраса	5,24	
		<b>24,52</b>	
<b>D211</b>			
1	Кухня-гостиная	15,66	
2	С/У	3,62	
3	Терраса	5,24	
		<b>24,52</b>	
<b>D212</b>			
1	Кухня-гостиная	15,89	
2	С/У	3,62	
3	Терраса	5,24	
		<b>24,75</b>	

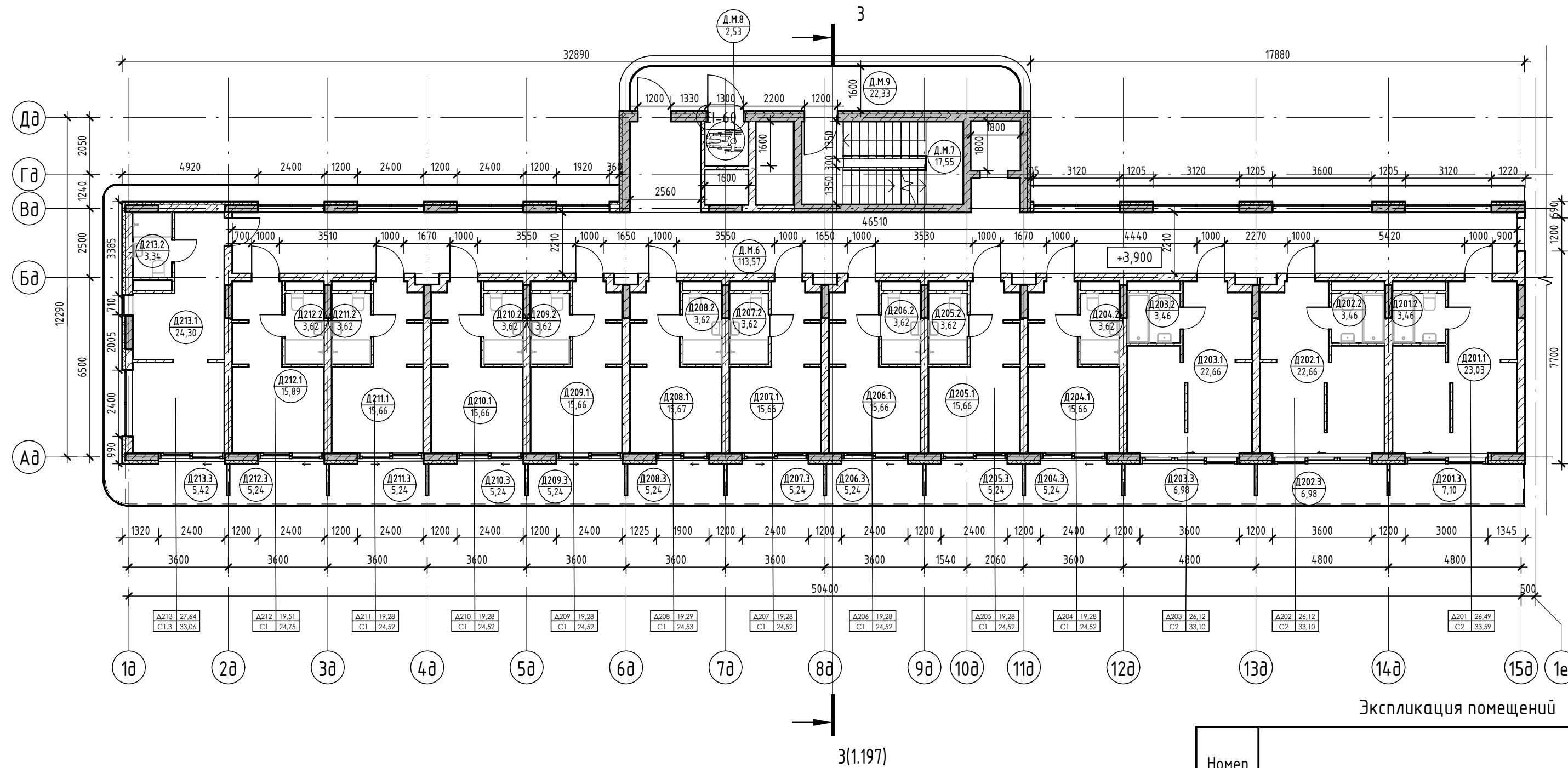

Экспликация помещений

Номер помеще- ния	Наименование	Площадь, м <sup>2</sup>	Кат. помещения
<b>D213</b>			
1	Кухня-гостиная	24,30	
2	С/У	3,34	
3	Терраса	5,42	
		<b>33,06</b>	
		<b>353,77</b>	
<b>МОП</b>			
Д.М.6	Коридор	113,57	
Д.М.7	ЛК	17,55	
Д.М.8	Зона безопасности МГН	2,53	
Д.М.9	Воздушная зона лестницы	22,33	
		<b>155,98</b>	
		<b>155,98</b>	

Условные обозначения

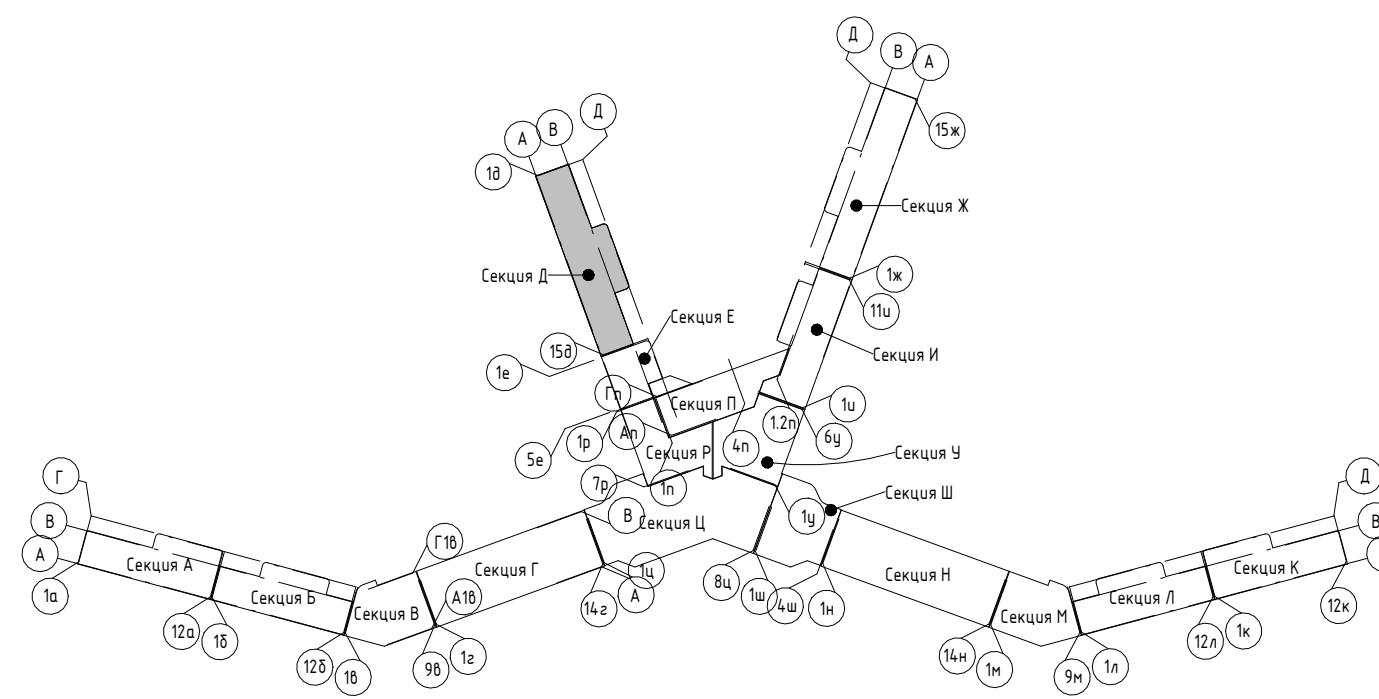
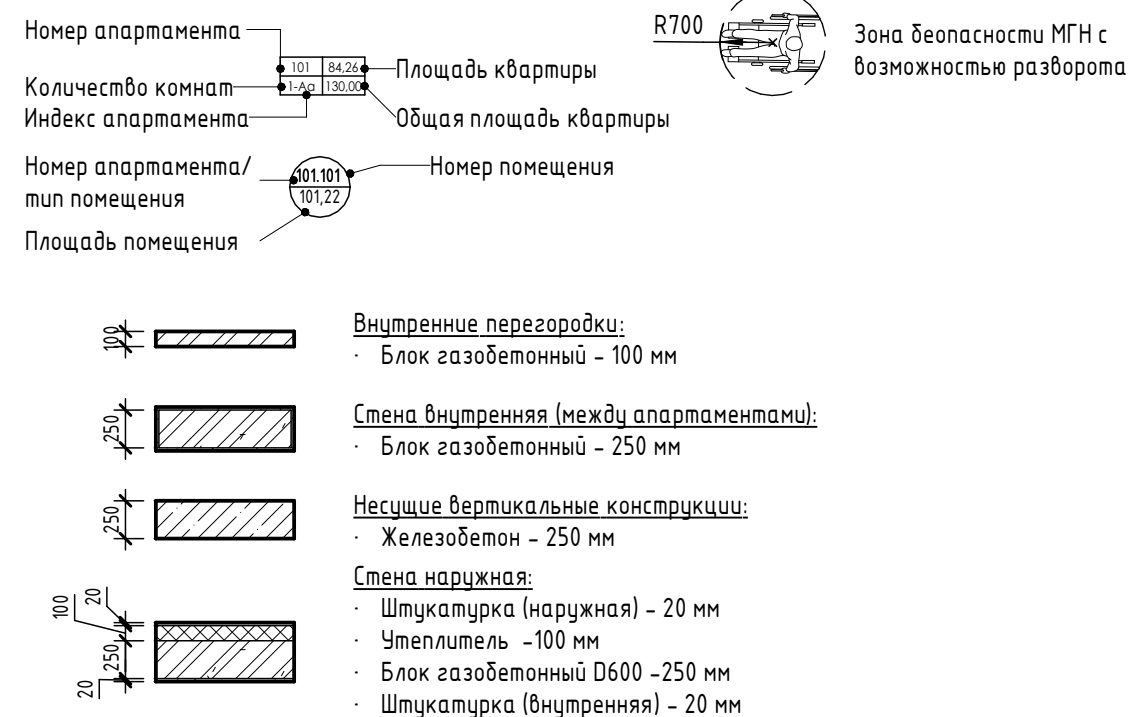

Изм.	Колуч.	Лист	№ док.	Подпись	Дата
Разраб.	Семиз А. Д.			<i>[Signature]</i>	12.23
Разраб.	Скирда А.			<i>[Signature]</i>	12.23
Проверил	Винокуров Н. С.			<i>[Signature]</i>	12.23
Н. контр.	Винокуров Н. С.			<i>[Signature]</i>	12.23

2023-18П - АР.ГЧ

Гостинично-оздоровительный комплекс, расположенный по адресу: Республика Крым, г. Саки, ул. Морская

Секция Д.

Стадия	Лист	Листов
П	1.52	

План 2-го этажа на отм +3.900

Архитектурная мастерская "БЮРО'82" ИП Симоненко А. В.

Экспликация помещений

Номер помеще- ния	Наименование	Площадь, м <sup>2</sup>	Кат. помеще- ния
<b>Апартамент</b>			
<b>Д301</b>			
1	Кухня-гостиная	23,03	
2	С/У	3,46	
3	Терраса	7,10	
<b>Д302</b>			
1	Кухня-гостиная	22,66	
2	С/У	3,46	
3	Терраса	6,98	
<b>Д303</b>			
1	Кухня-гостиная	22,66	
2	С/У	3,46	
3	Терраса	6,98	
<b>Д304</b>			
1	Кухня-гостиная	15,66	
2	С/У	3,62	
3	Терраса	5,24	
<b>Д305</b>			
1	Кухня-гостиная	15,66	
2	С/У	3,62	
3	Терраса	5,24	
<b>Д306</b>			
1	Кухня-гостиная	15,66	
2	С/У	3,62	
3	Терраса	5,24	
<b>Д307</b>			
1	Кухня-гостиная	15,66	
2	С/У	3,62	
3	Терраса	5,24	
<b>Д308</b>			
1	Кухня-гостиная	15,67	
2	С/У	3,62	
3	Терраса	5,24	
<b>Д309</b>			
1	Кухня-гостиная	15,66	
2	С/У	3,62	
3	Терраса	5,24	
<b>Д310</b>			
1	Кухня-гостиная	15,66	
2	С/У	3,62	
3	Терраса	5,24	
<b>Д311</b>			
1	Кухня-гостиная	15,66	
2	С/У	3,62	
3	Терраса	5,24	
<b>Д312</b>			
1	Кухня-гостиная	15,89	
2	С/У	3,62	
3	Терраса	5,24	

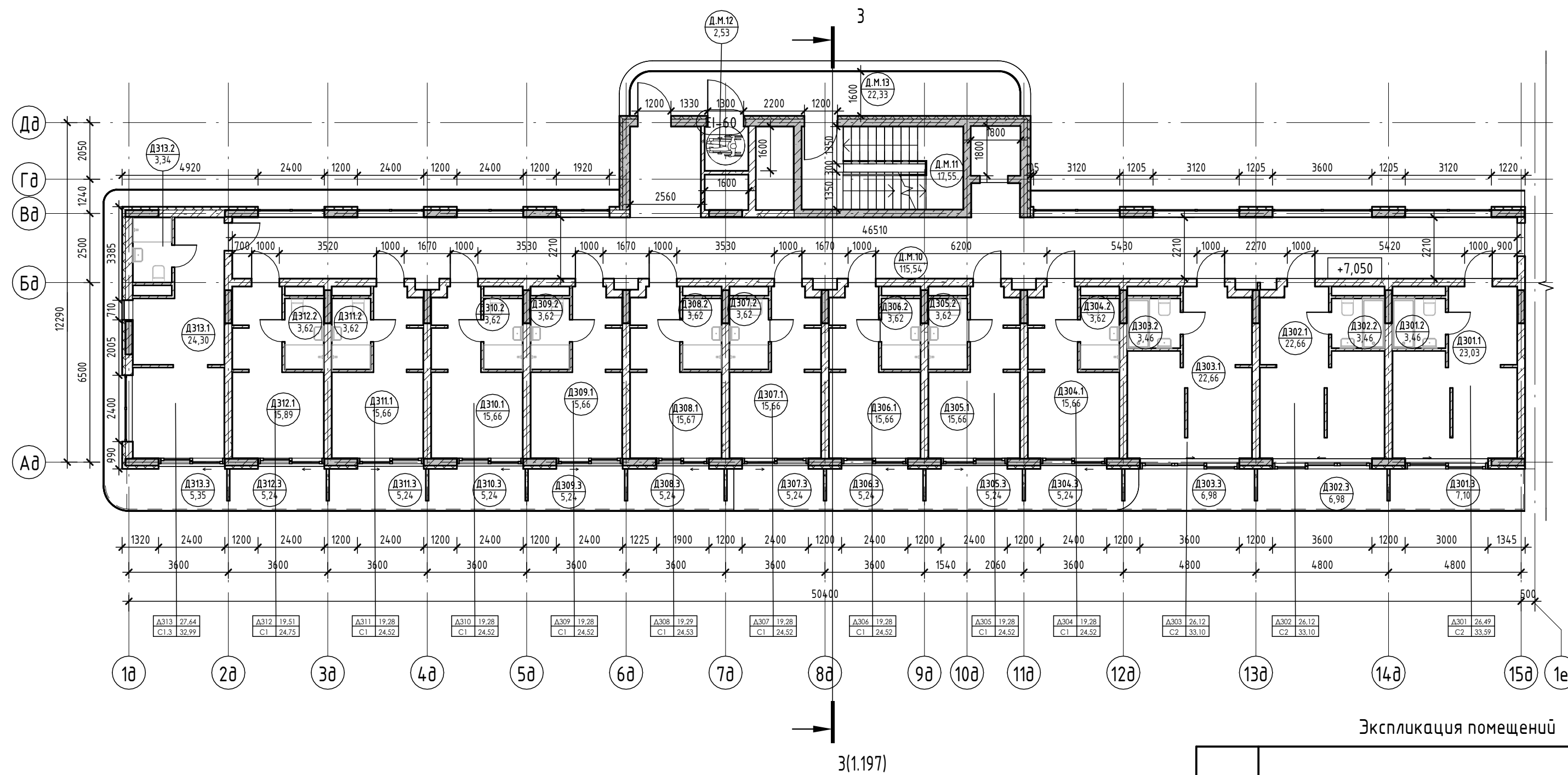

Экспликация помещений

Номер помеще- ния	Наименование	Площадь, м <sup>2</sup>	Кат. помеще- ния
<b>Д313</b>			
1	Кухня-гостиная	24,30	
2	С/У	3,34	
3	Терраса	5,35	
		32,99	
		353,70	
<b>МОП</b>			
Д.М.10	Коридор	115,54	
Д.М.11	ЛК	17,55	
Д.М.12	Зона безопасности МГН	2,53	
Д.М.13	Воздушная зона лестницы	22,33	
		157,95	
		157,95	

Условные обозначения

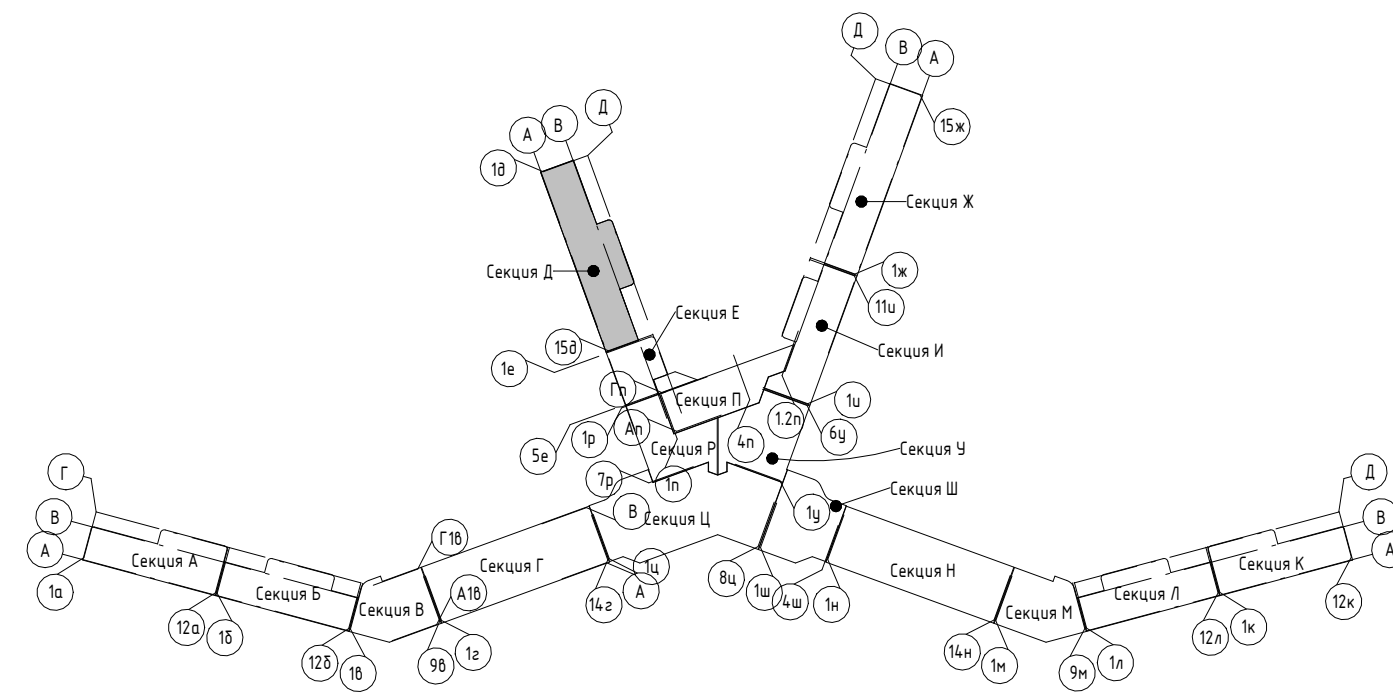
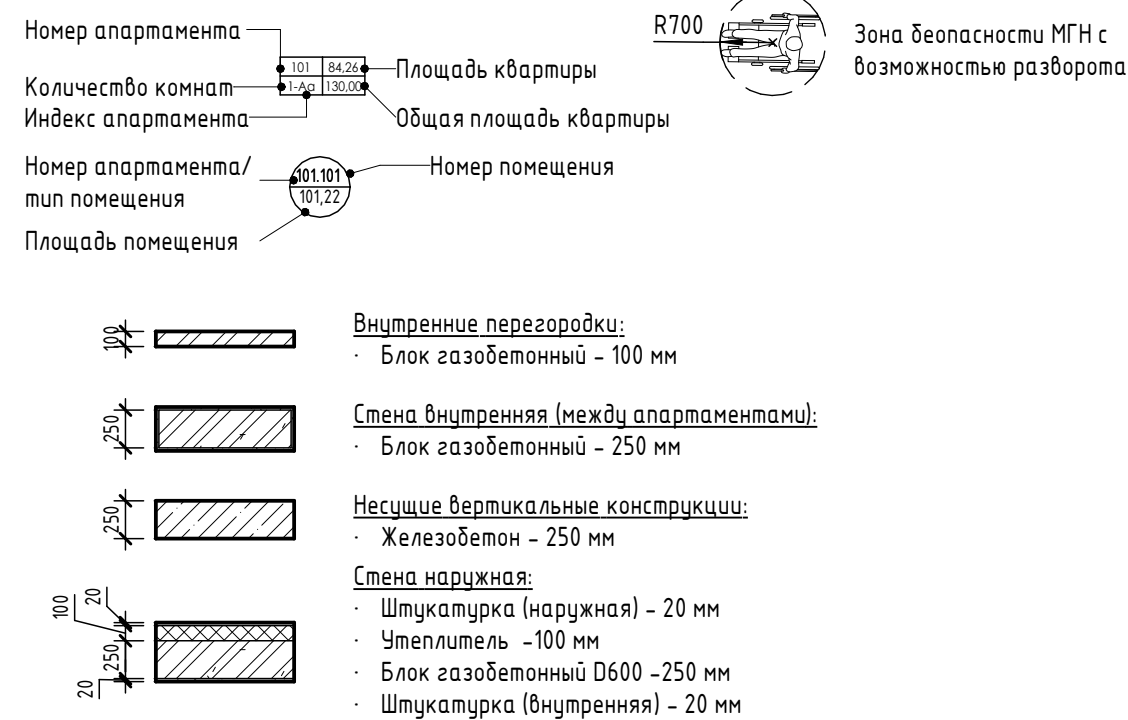

Изм.	Колуч.	Лист	№ док.	Подпись	Дата
Разраб.	Семиз А. Д.				12.23
Разраб.	Скирда А.				12.23
Проверил	Винокуров Н. С.				12.23
Н. контр.	Винокуров Н. С.				12.23

2023-18П - АР.ГЧ

Гостинично-оздоровительный комплекс, расположенный по адресу: Республика Крым, г. Саки, ул. Морская

Секция Д.

Стадия	Лист	Листов
П	1.53	

План 3-го этажа на отм +7.050

Архитектурная мастерская "БЮРО 82" ИП Симоненко А. В.

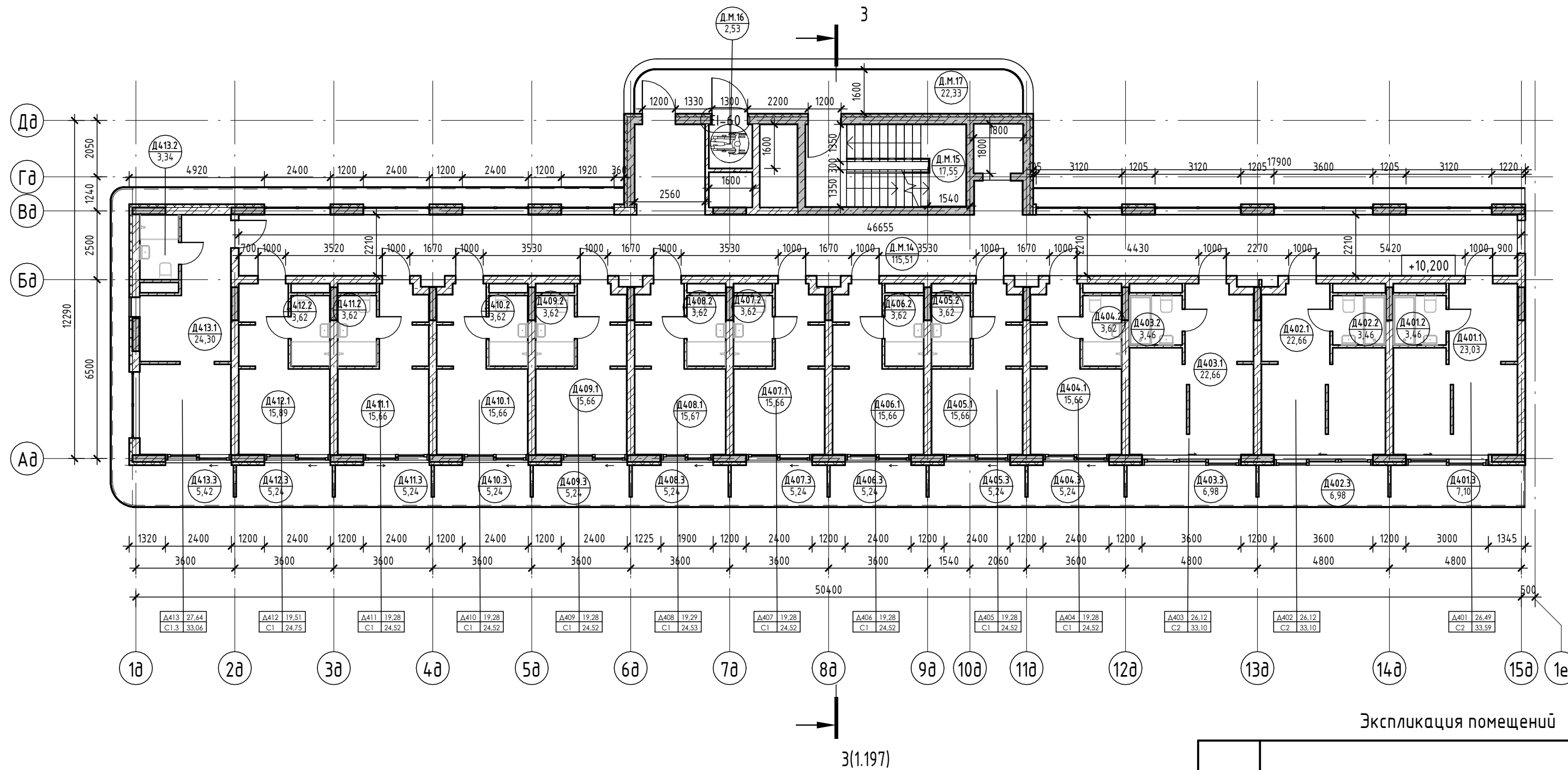

Экспликация помещений

Номер помеще- ния	Наименование	Площадь, м <sup>2</sup>	Кат. помещения
<b>Апартамент</b>			
<b>Д401</b>			
1	Кухня-гостиная	23,03	
2	С/У	3,46	
3	Терраса	7,10	
		<b>33,59</b>	
<b>Д402</b>			
1	Кухня-гостиная	22,66	
2	С/У	3,46	
3	Терраса	6,98	
		<b>33,10</b>	
<b>Д403</b>			
1	Кухня-гостиная	22,66	
2	С/У	3,46	
3	Терраса	6,98	
		<b>33,10</b>	
<b>Д404</b>			
1	Кухня-гостиная	15,66	
2	С/У	3,62	
3	Терраса	5,24	
		<b>24,52</b>	
<b>Д405</b>			
1	Кухня-гостиная	15,66	
2	С/У	3,62	
3	Терраса	5,24	
		<b>24,52</b>	
<b>Д406</b>			
1	Кухня-гостиная	15,66	
2	С/У	3,62	
3	Терраса	5,24	
		<b>24,52</b>	
<b>Д407</b>			
1	Кухня-гостиная	15,66	
2	С/У	3,62	
3	Терраса	5,24	
		<b>24,52</b>	
<b>Д408</b>			
1	Кухня-гостиная	15,67	
2	С/У	3,62	
3	Терраса	5,24	
		<b>24,53</b>	
<b>Д409</b>			
1	Кухня-гостиная	15,66	
2	С/У	3,62	
3	Терраса	5,24	
		<b>24,52</b>	
<b>Д410</b>			
1	Кухня-гостиная	15,66	
2	С/У	3,62	
3	Терраса	5,24	
		<b>24,52</b>	
<b>Д411</b>			
1	Кухня-гостиная	15,66	
2	С/У	3,62	
3	Терраса	5,24	
		<b>24,52</b>	
<b>Д412</b>			
1	Кухня-гостиная	15,89	
2	С/У	3,62	
3	Терраса	5,24	
		<b>24,75</b>	

Номер помеще- ния	Наименование	Площадь, м <sup>2</sup>	Кат. помещения
<b>Д413</b>			
1	Кухня-гостиная	24,30	
2	С/У	3,34	
3	Терраса	5,42	
		<b>33,06</b>	
		<b>353,77</b>	
<b>МОП</b>			
Д.М.14	Коридор	115,51	
Д.М.15	ЛК	17,55	
Д.М.16	Зона безопасности МГН	2,53	
Д.М.17	Воздушная зона лестницы	22,33	
		<b>157,92</b>	
		<b>157,92</b>	

Условные обозначения

- Номер апартаменты: 101.01, 04.24, 130.04
  - Площадь квартиры: 101.01, 04.24, 130.04
  - Количество комнат: 101.01, 04.24, 130.04
  - Индекс апартаменты: 101.01, 04.24, 130.04
  - Общая площадь квартиры: 101.01, 04.24, 130.04
  - Номер апартаменты/тип помещения: 101.01, 101.22
  - Площадь помещения: 101.01, 101.22
- Зона безопасности МГН с возможностью разворота R700**
- Внутренние перегородки:**
    - Блок газобетонный - 100 мм
  - Стена внутренняя (между апартаментами):**
    - Блок газобетонный - 250 мм
  - Несущие вертикальные конструкции:**
    - Железобетон - 250 мм
  - Стена наружная:**
    - Штукатурка (наружная) - 20 мм
    - Утеплитель - 100 мм
    - Блок газобетонный D600 - 250 мм
    - Штукатурка (внутренняя) - 20 мм

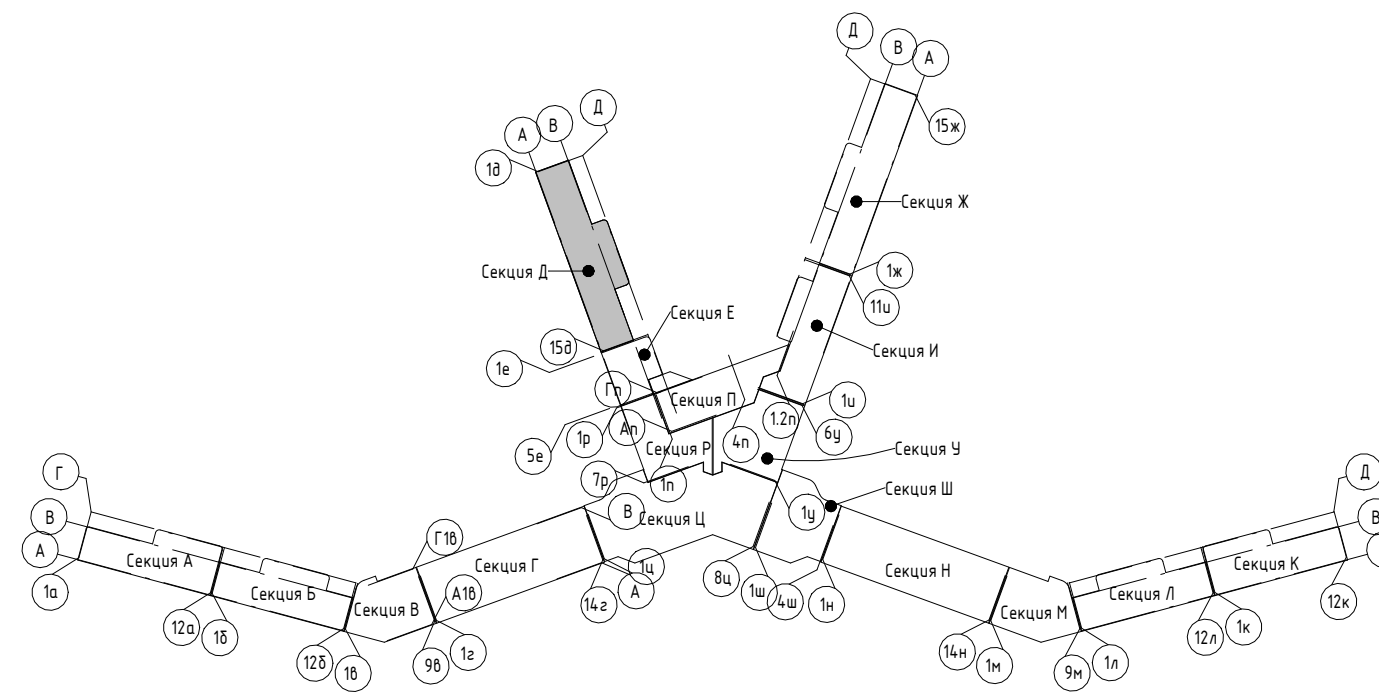

Изм.	Колуч.	Лист	№ док.	Подпись	Дата

2023-18П - АР.ГЧ		
Гостинично-оздоровительный комплекс, расположенный по адресу: Республика Крым, г. Саки, ул. Морская		
Изм.	Лист	Листов
Разраб.	Семиз А. Д.	12.23
Разраб.	Скирда А.	12.23
Проверил	Винокуров Н. С.	12.23
Н. контр.	Винокуров Н. С.	12.23
Секция Д.		
План 4-го этажа на отм +10.200		
Архитектурная мастерская "БЮРО 82" ИП Симоненко А. В.		

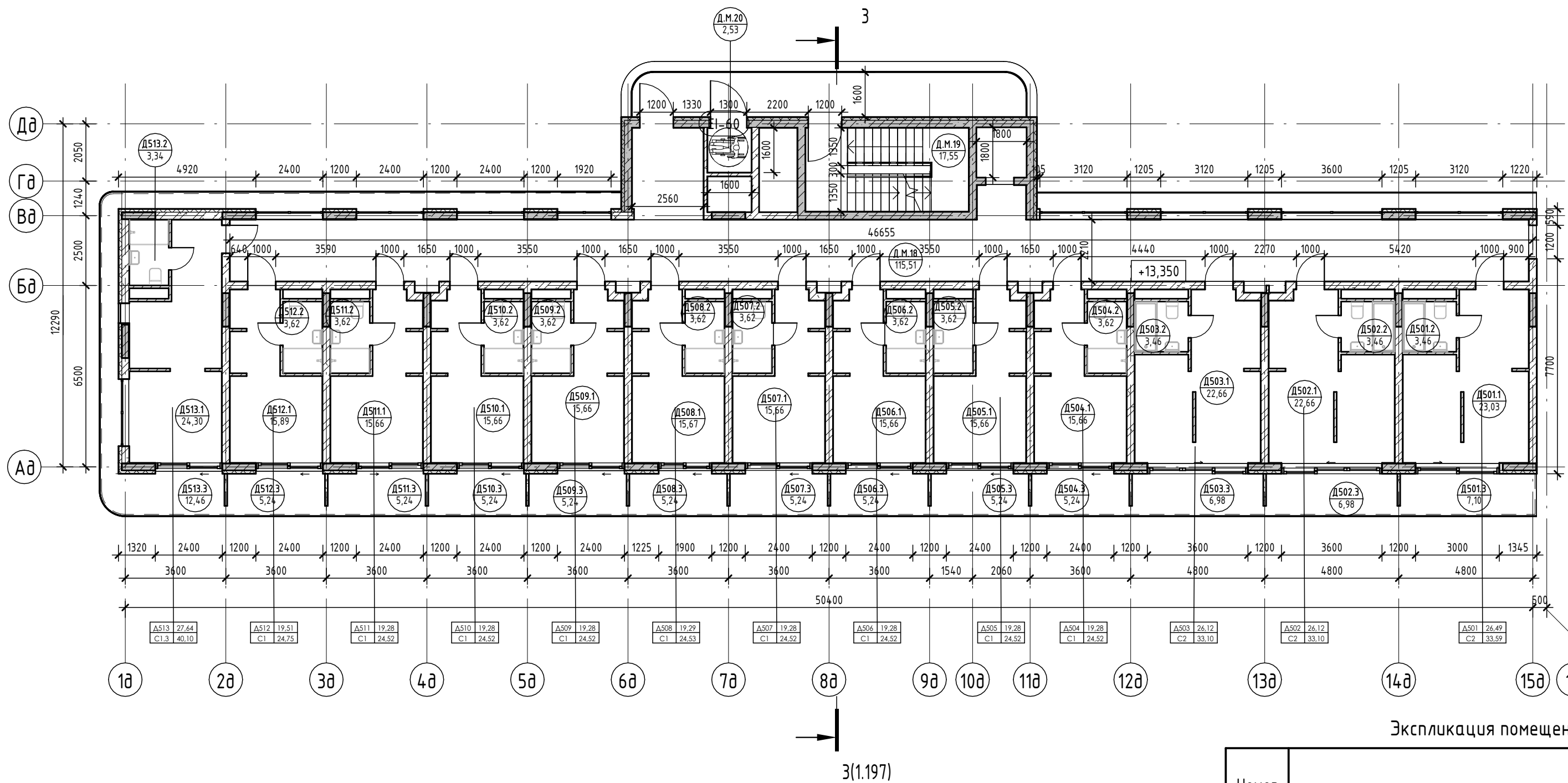

Экспликация помещений

Номер помеще- ния	Наименование	Площадь, м <sup>2</sup>	Кат. помеще- ния
Д513			
1	Кухня-гостиная	24,30	
2	С/У	3,34	
3	Терраса	12,46	
		40,10	
		360,81	
МОП			
Д.М.18	Коридор	115,51	
Д.М.19	ЛК	17,55	
Д.М.20	Зона безопасности МГН	2,53	
Д.М.21	Терраса	22,33	
		157,92	
		157,92	

Номер помеще- ния	Наименование	Площадь, м <sup>2</sup>	Кат. помеще- ния
Апартамент			
Д501			
1	Кухня-гостиная	23,03	
2	С/У	3,46	
3	Терраса	7,10	
		33,59	
Д502			
1	Кухня-гостиная	22,66	
2	С/У	3,46	
3	Терраса	6,98	
		33,10	
Д503			
1	Кухня-гостиная	22,66	
2	С/У	3,46	
3	Терраса	6,98	
		33,10	
Д504			
1	Кухня-гостиная	15,66	
2	С/У	3,62	
3	Терраса	5,24	
		24,52	
Д505			
1	Кухня-гостиная	15,66	
2	С/У	3,62	
3	Терраса	5,24	
		24,52	
Д506			
1	Кухня-гостиная	15,66	
2	С/У	3,62	
3	Терраса	5,24	
		24,52	
Д507			
1	Кухня-гостиная	15,66	
2	С/У	3,62	
3	Терраса	5,24	
		24,52	
Д508			
1	Кухня-гостиная	15,67	
2	С/У	3,62	
3	Терраса	5,24	
		24,53	
Д509			
1	Кухня-гостиная	15,66	
2	С/У	3,62	
3	Терраса	5,24	
		24,52	
Д510			
1	Кухня-гостиная	15,66	
2	С/У	3,62	
3	Терраса	5,24	
		24,52	
Д511			
1	Кухня-гостиная	15,66	
2	С/У	3,62	
3	Терраса	5,24	
		24,52	
Д512			
1	Кухня-гостиная	15,89	
2	С/У	3,62	
3	Терраса	5,24	
		24,75	

Условные обозначения

- Номер апартаментов: 101, 84, 24  
 Количество комнат: 1, 2, 3  
 Индекс апартаментов: 101, 102
- Площадь квартиры: 84, 24  
 Общая площадь квартиры: 130, 04
- Номер апартаментов/тип помещения: 101, 101  
 101, 22
- Площадь помещения: 101, 22
- Зона безопасности МГН с возможностью разворота R700
- Внутренние перегородки:
    - Блок газобетонный - 100 мм
  - Стена внутренняя (между апартаментами):
    - Блок газобетонный - 250 мм
  - Несущие вертикальные конструкции:
    - Железобетон - 250 мм
  - Стена наружная:
    - Штукатурка (наружная) - 20 мм
    - Утеплитель - 100 мм
    - Блок газобетонный D600 - 250 мм
    - Штукатурка (внутренняя) - 20 мм

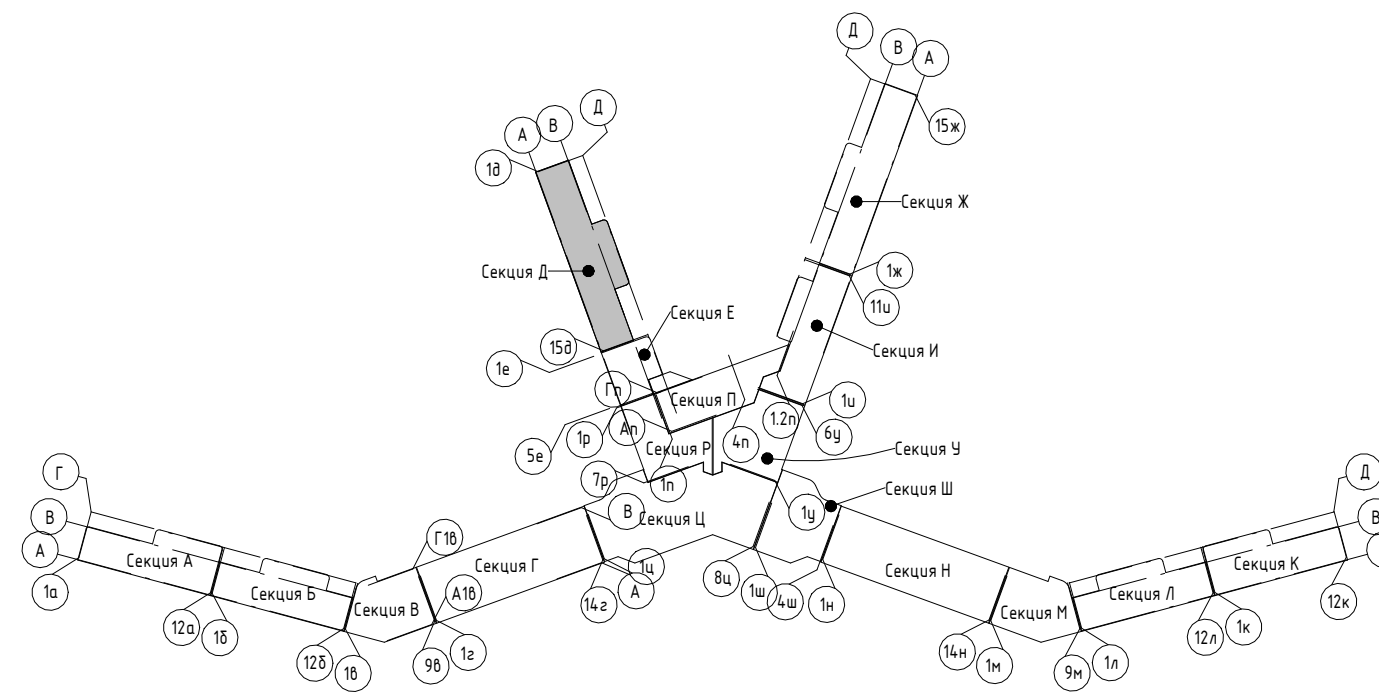

Изм.	Колуч.	Лист	№ док.	Подпись	Дата
Разраб.	Семиз А. Д.				12.23
Разраб.	Скирда А.				12.23
Проверил	Винокуров Н. С.				12.23
Н. контр.	Винокуров Н. С.				12.23

2023-18П - АР.ГЧ

Гостинично-оздоровительный комплекс, расположенный по адресу: Республика Крым, г. Саки, ул. Морская

Секция Д.

Стадия	Лист	Листов
П	1.55	

План 5-го этажа на отм +13.350

Архитектурная мастерская "БЮРО 82" ИП Симоненко А. В.

# Экспликация помещений

Номер помеще-ния	Наименование	Площадь, м <sup>2</sup>	Кат. помеще-ния
<b>Апартамент</b>			
<b>Д601</b>			
1	Кухня-гостиная	23,03	
2	С/У	3,46	
3	Терраса	7,10	
<b>Д602</b>			
1	Кухня-гостиная	22,66	
2	С/У	3,46	
3	Терраса	6,98	
<b>Д603</b>			
1	Кухня-гостиная	22,66	
2	С/У	3,46	
3	Терраса	6,98	
<b>Д604</b>			
1	Кухня-гостиная	15,66	
2	С/У	3,62	
3	Терраса	5,24	
<b>Д605</b>			
1	Кухня-гостиная	15,66	
2	С/У	3,62	
3	Терраса	5,24	
<b>Д606</b>			
1	Кухня-гостиная	15,66	
2	С/У	3,62	
3	Терраса	5,24	
<b>Д607</b>			
1	Кухня-гостиная	15,66	
2	С/У	3,62	
3	Терраса	5,24	
<b>Д608</b>			
1	Кухня-гостиная	20,39	
2	С/У	3,62	
3	Терраса	10,48	
4	Спальня	10,61	
5	Прихожая	5,54	
<b>Д609</b>			
1	Кухня-гостиная	20,38	
2	С/У	3,62	
3	Терраса	10,48	
4	Спальня	10,61	
5	Прихожая	5,54	
<b>Д610</b>			
1	Гостиная	9,41	
2	С/У	5,31	
3	Терраса	35,64	
4	Спальня	10,42	
5	Прихожая	8,50	
6	Кухня	7,97	
		77,25	
		376,39	

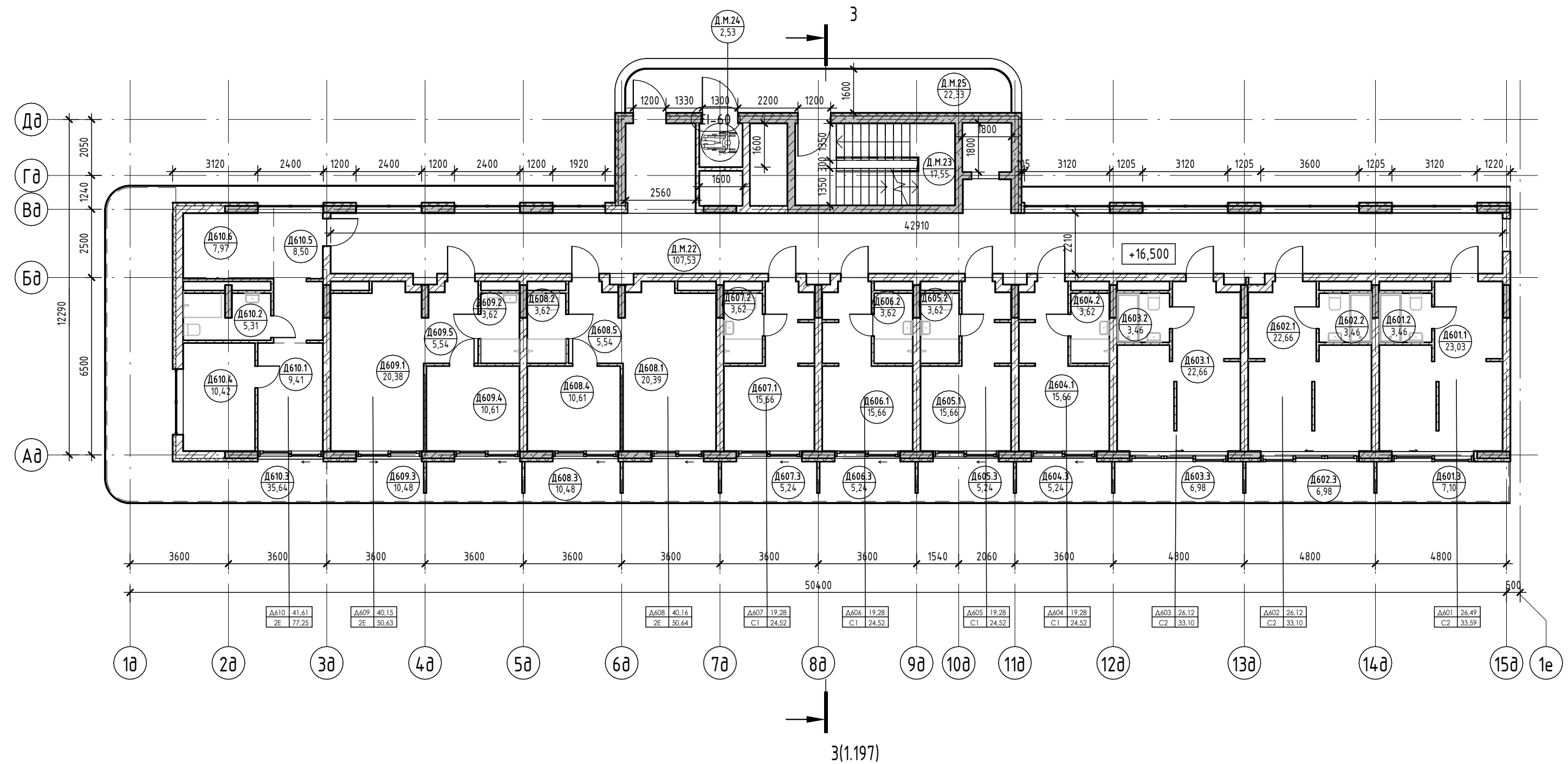

Экспликация помещений

Номер помеще-ния	Наименование	Площадь, м <sup>2</sup>	Кат. помеще-ния
<b>МОП</b>			
Д.М.22	Коридор	107,53	
Д.М.23	ЛК	17,55	
Д.М.24	Зона безопасности МГН	2,53	
Д.М.25	Воздушная зона лестницы	22,33	
		149,94	
		149,94	

## Условные обозначения

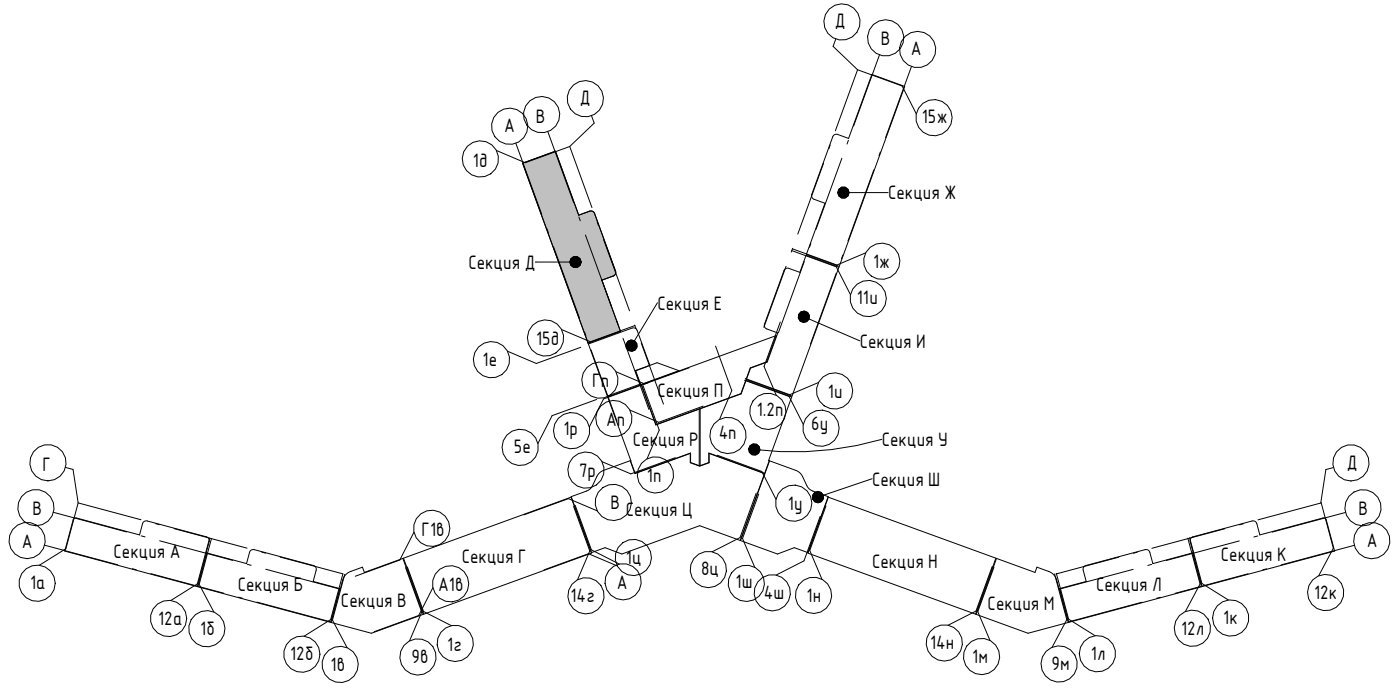
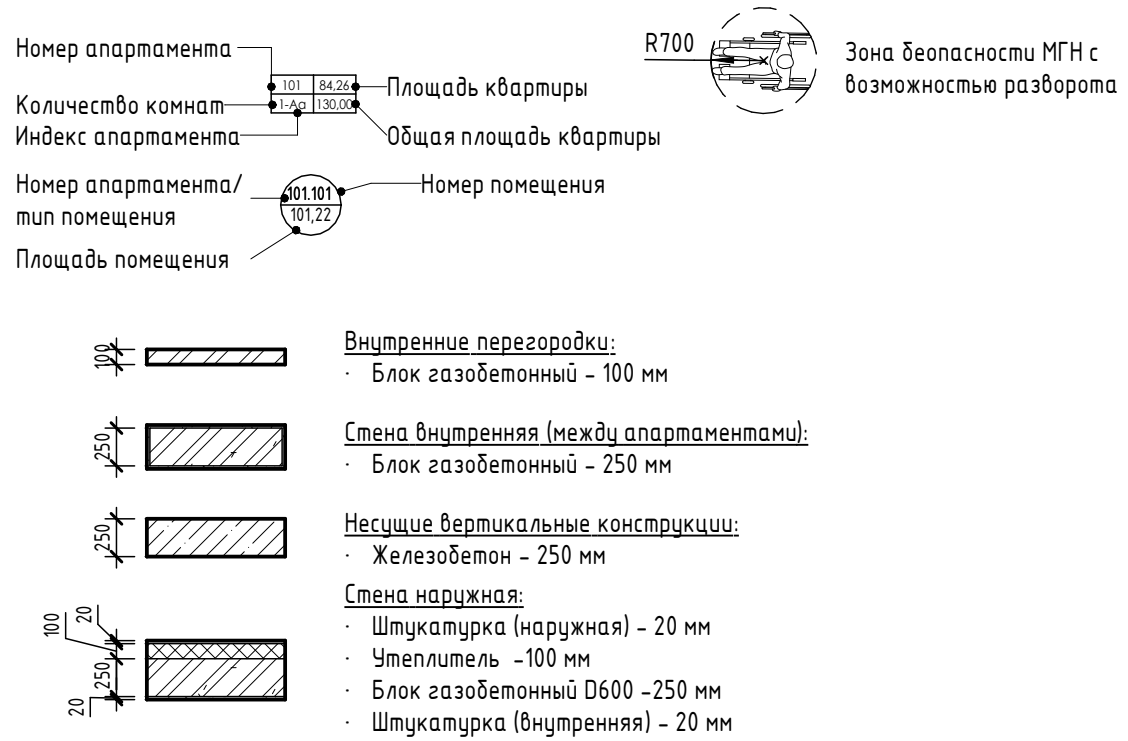

Изм.	Колуч.	Лист	№ док.	Подпись	Дата
Разраб.	Семиз А. Д.				12.23
Разраб.	Скурда А.				12.23
Проверил	Винокуров Н. С.				12.23
Н. контр.	Винокуров Н. С.				12.23

2023-18П - АР.ГЧ					
Гостинично-оздоровительный комплекс, расположенный по адресу: Республика Крым, г. Саки, ул. Морская					
Секция Д.		Стадия	Лист	Листов	
План 6-го этажа на отм +16.500		П	1.56		
Архитектурная мастерская "БЮРО 82" ИП Симоненко А. В.					

Согласовано  
Взам. инв. №  
Подп. и дата  
Инв. № подл.

Экспликация помещений

Номер помеще- ния	Наименование	Площадь, м <sup>2</sup>	Кат. помеще- ния
<b>Апартамент</b>			
Д701			
1	Кухня-гостиная	23,03	
2	С/У	3,46	
3	Терраса	7,10	
		33,59	
Д702			
1	Кухня-гостиная	22,66	
2	С/У	3,46	
3	Терраса	6,98	
		33,10	
Д703			
1	Кухня-гостиная	22,66	
2	С/У	3,46	
3	Терраса	6,98	
		33,10	
Д704			
1	Кухня-гостиная	15,66	
2	С/У	3,62	
3	Терраса	5,24	
		24,52	
Д705			
1	Кухня-гостиная	15,66	
2	С/У	3,62	
3	Терраса	5,24	
		24,52	
Д706			
1	Кухня-гостиная	20,38	
2	С/У	3,62	
3	Терраса	10,48	
4	Спальня	10,61	
5	Прихожая	5,54	
		50,63	
Д707			
1	Кухня-гостиная	20,39	
2	С/У	3,62	
3	Терраса	10,48	
4	Спальня	10,61	
5	Прихожая	5,54	
		50,64	
Д708			
1	Кухня-гостиная	15,89	
2	С/У	3,62	
3	Терраса	5,24	
		24,75	
Д709			
1	Гостиная	19,77	
2	С/У	3,68	
3	Терраса	34,27	
4	Спальня	10,13	
5	Прихожая	9,98	
6	Кухня	13,41	
		91,24	
		366,09	
<b>МОП</b>			
Д.М.26	Коридор	99,20	
Д.М.27	ЛК	17,55	
Д.М.28	Зона безопасности МГН	2,53	
Д.М.29	Воздушная зона лестницы	14,161	
		141,61	

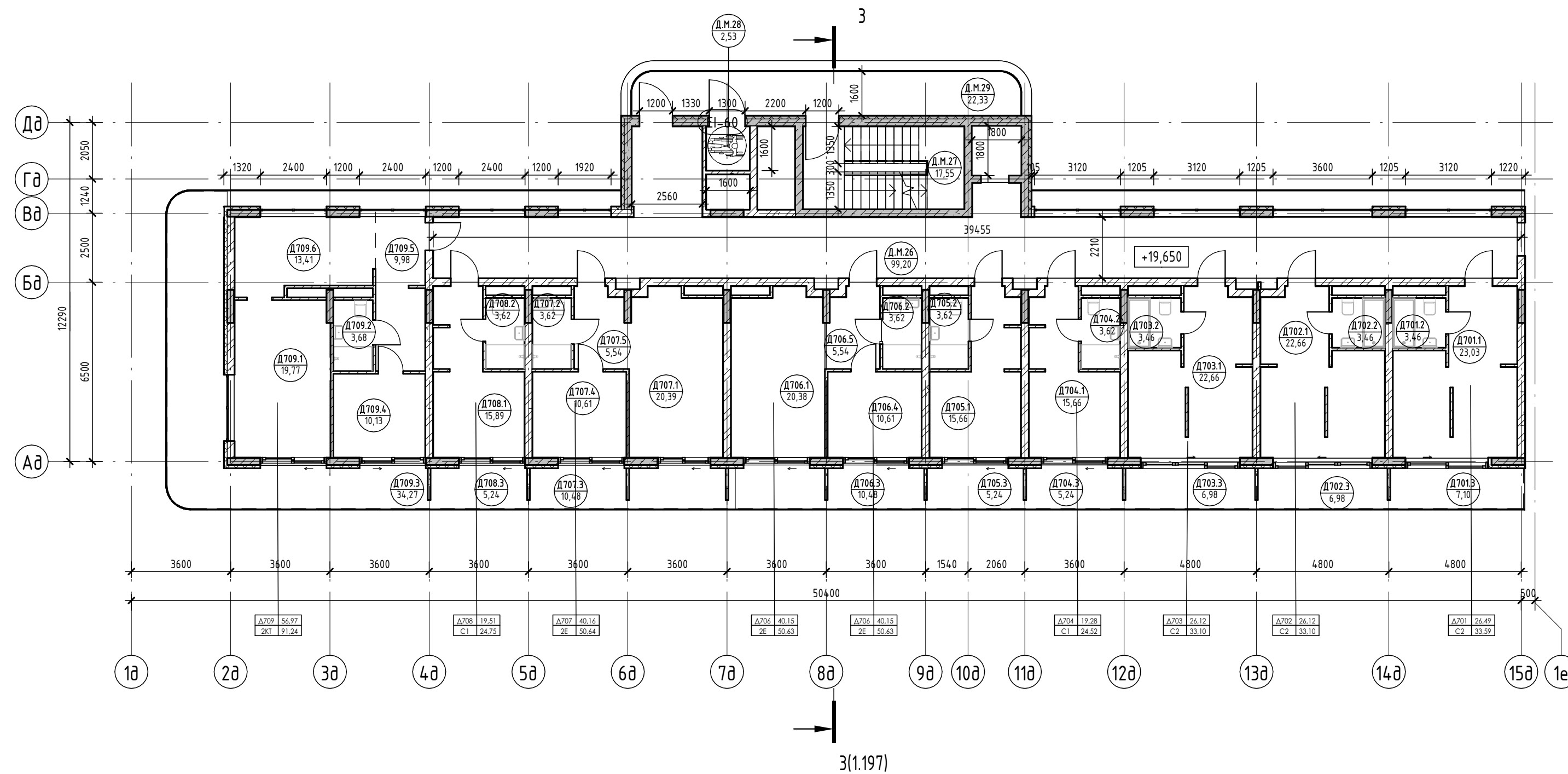

Условные обозначения

- Номер апартаментов: 101, 84, 24
  - Площадь квартиры: 130,00
  - Количество комнат: 1
  - Индекс апартаментов: 101.101
  - Общая площадь квартиры: 130,00
  - Номер апартаментов/тип помещения: 101.101
  - Номер помещения: 101.22
  - Площадь помещения: 101,22
- R700 Зона безопасности МГН с возможностью разворота
- Внутренние перегородки:**
    - Блок газобетонный - 100 мм
  - Стена внутренняя (между апартаментами):**
    - Блок газобетонный - 250 мм
  - Несущие вертикальные конструкции:**
    - Железобетон - 250 мм
  - Стена наружная:**
    - Штукатурка (наружная) - 20 мм
    - Утеплитель - 100 мм
    - Блок газобетонный D600 - 250 мм
    - Штукатурка (внутренняя) - 20 мм

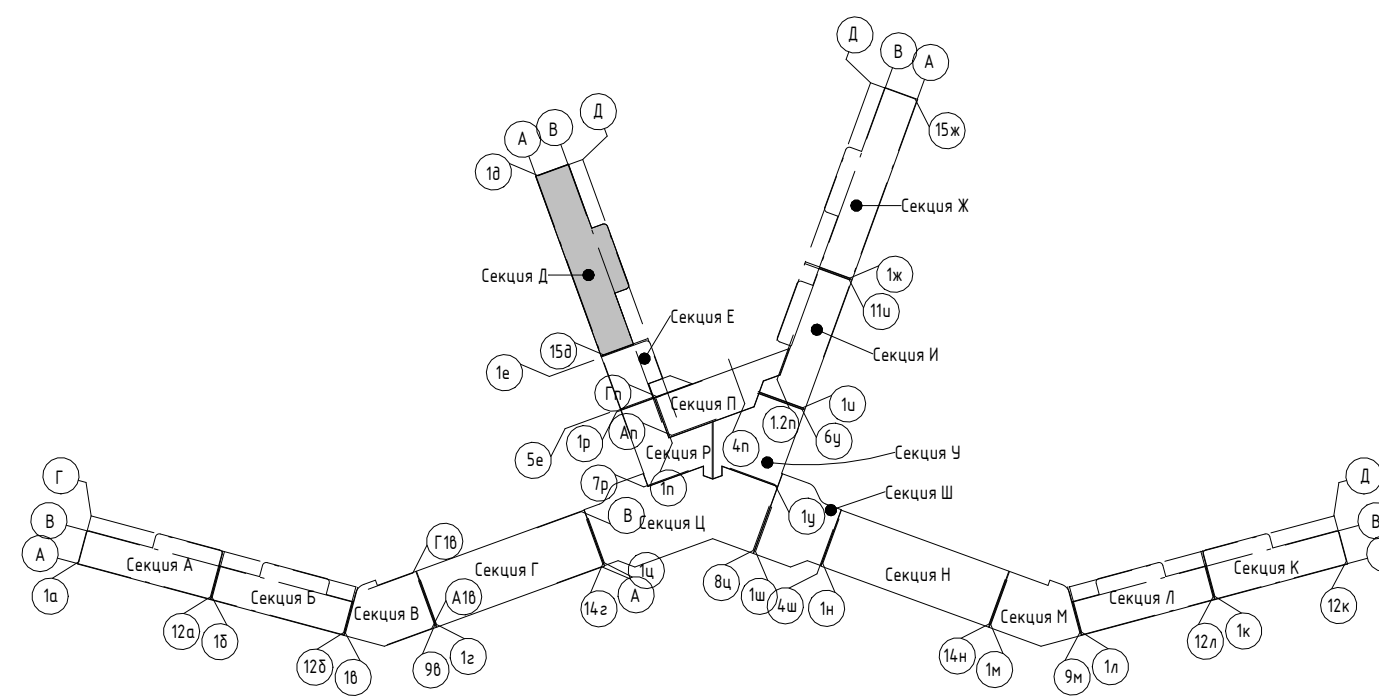

Изм.	Колуч.	Лист	№ док.	Подпись	Дата
Разраб.	Семиз А. Д.			<i>[Signature]</i>	12.23
Разраб.	Скирда А.			<i>[Signature]</i>	12.23
Проверил	Винокуров Н. С.			<i>[Signature]</i>	12.23
Н. контр.	Винокуров Н. С.			<i>[Signature]</i>	12.23

2023-18П - АР.ГЧ

Гостинично-оздоровительный комплекс, расположенный по адресу: Республика Крым, г. Саки, ул. Морская

Секция Д.

Стадия	Лист	Листов
П	1.57	

План 7-го этажа на отм +19.650

Архитектурная мастерская "БЮРО 82" ИП Симоненко А. В.

Экспликация помещений

Номер помеще- ния	Наименование	Площадь, м <sup>2</sup>	Кат. помещения
<b>Апартамент</b>			
<b>Д801</b>			
1	Кухня-гостиная	23,03	
2	С/У	3,46	
3	Терраса	7,10	
		33,59	
<b>Д802</b>			
1	Кухня-гостиная	22,66	
2	С/У	3,46	
3	Терраса	6,98	
		33,10	
<b>Д803</b>			
1	Кухня-гостиная	22,66	
2	С/У	3,46	
3	Терраса	6,98	
		33,10	
<b>Д804</b>			
1	Кухня-гостиная	15,66	
2	С/У	3,62	
3	Терраса	5,24	
		24,52	
<b>Д805</b>			
1	Кухня-гостиная	15,66	
2	С/У	3,62	
3	Терраса	5,24	
		24,52	
<b>Д806</b>			
1	Кухня-гостиная	20,38	
2	С/У	3,62	
3	Терраса	10,48	
4	Спальня	10,61	
5	Прихожая	5,54	
		50,63	
<b>Д807</b>			
1	Кухня-гостиная	20,39	
2	С/У	3,62	
3	Терраса	10,48	
4	Спальня	10,61	
5	Прихожая	5,54	
		50,64	
<b>Д808</b>			
1	Кухня-гостиная	15,89	
2	С/У	3,62	
3	Терраса	5,24	
		24,75	
<b>Д809</b>			
1	Гостиная	9,41	
2	С/У	5,31	
3	Терраса	35,64	
4	Спальня	10,42	
5	Прихожая	8,50	
6	Кухня	7,97	
		77,25	
		352,10	
<b>МОП</b>			
Д.М.30	Коридор	99,20	
Д.М.31	ЛК	17,55	
Д.М.32	Зона безопасности МГН	2,53	
Д.М.33	Воздушная зона лестницы	141,61	
		141,61	

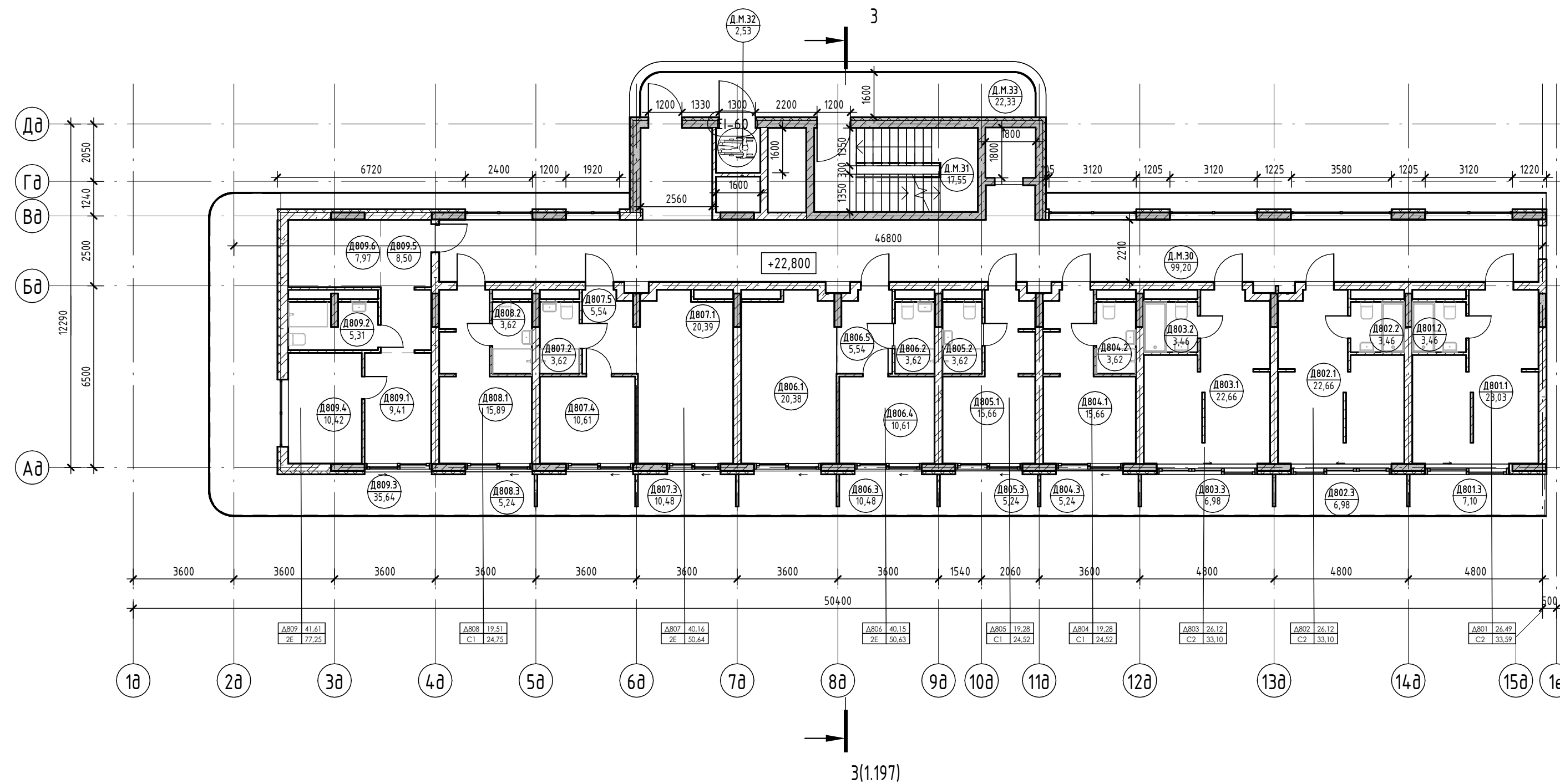

Условные обозначения

- Номер апартаментов: 101, 84, 24
  - Площадь квартиры: 130,00
  - Количество комнат: 4
  - Индекс апартаментов: 101.101
  - Общая площадь квартиры: 130,00
  - Номер апартаментов/тип помещения: 101.101
  - Номер помещения: 101.22
  - Площадь помещения: 101,22
- R700 Зона безопасности МГН с возможностью разворота
- Внутренние перегородки:**
    - Блок газобетонный - 100 мм
  - Стена внутренняя (между апартаментами):**
    - Блок газобетонный - 250 мм
  - Несущие вертикальные конструкции:**
    - Железобетон - 250 мм
  - Стена наружная:**
    - Штукатурка (наружная) - 20 мм
    - Утеплитель - 100 мм
    - Блок газобетонный D600 - 250 мм
    - Штукатурка (внутренняя) - 20 мм

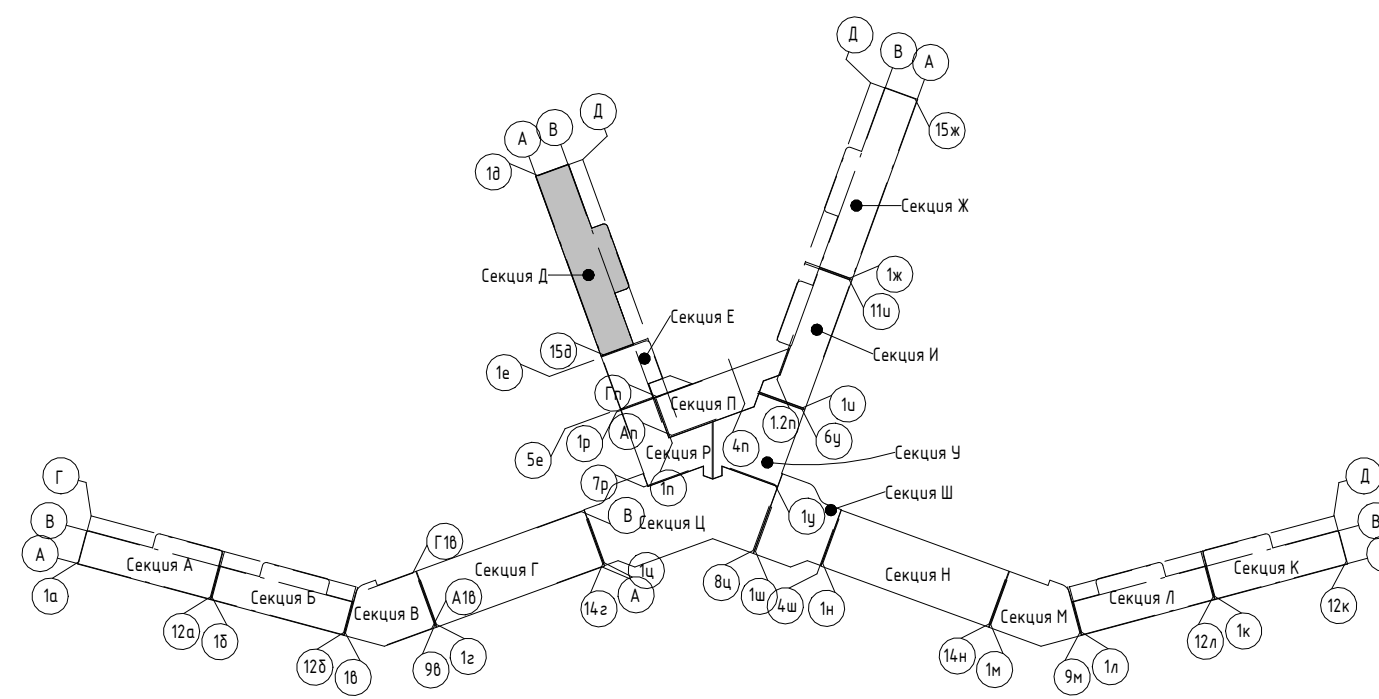

Изм.	Колуч.	Лист	№ док.	Подпись	Дата
Разраб.	Семиз А. Д.			<i>[Signature]</i>	12.23
Разраб.	Скирда А.			<i>[Signature]</i>	12.23
Проверил	Винокуров Н. С.			<i>[Signature]</i>	12.23
Н. контр.	Винокуров Н. С.			<i>[Signature]</i>	12.23

2023-18П - АР.ГЧ			
Гостинично-оздоровительный комплекс, расположенный по адресу: Республика Крым, г. Саки, ул. Морская			
Секция Д.		Стадия	Лист
План 8-го этажа на отм +22.800		П	1.58
		Архитектурная мастерская "БЮРО'82" ИП Симоненко А. В.	

Экспликация помещений

Номер помеще- ния	Наименование	Площадь, м <sup>2</sup>	Кат. помеще- ния
<b>Апартамент</b>			
Д901			
1	Кухня-гостиная	23,03	
2	С/У	3,46	
3	Терраса	7,10	
		33,59	
Д902			
1	Кухня-гостиная	22,66	
2	С/У	3,46	
3	Терраса	6,98	
		33,10	
Д903			
1	Кухня-гостиная	22,66	
2	С/У	3,46	
3	Терраса	6,98	
		33,10	
Д904			
1	Кухня-гостиная	20,38	
2	С/У	3,62	
3	Терраса	10,48	
4	Спальня	10,61	
5	Прихожая	5,55	
		50,64	
Д905			
1	Кухня-гостиная	20,38	
2	С/У	3,62	
3	Терраса	10,48	
4	Спальня	10,61	
5	Прихожая	5,54	
		50,63	
Д906			
1	Кухня-гостиная	15,67	
2	С/У	3,62	
3	Терраса	5,24	
		24,53	
Д907			
1	Кухня-гостиная	15,66	
2	С/У	3,62	
3	Терраса	5,24	
		24,52	
Д908			
1	Кухня-гостиная	15,89	
2	С/У	3,62	
3	Терраса	5,24	
		24,75	
Д909			
1	Кухня-гостиная	24,30	
2	С/У	3,34	
3	Терраса	29,03	
		56,67	
		331,53	
<b>МОП</b>			
Д.М.34	Коридор	99,23	
Д.М.35	ЛК	17,55	
Д.М.36	Зона безопасности МГН	2,53	
Д.М.37	Воздушная зона лестницы	141,64	
		141,64	

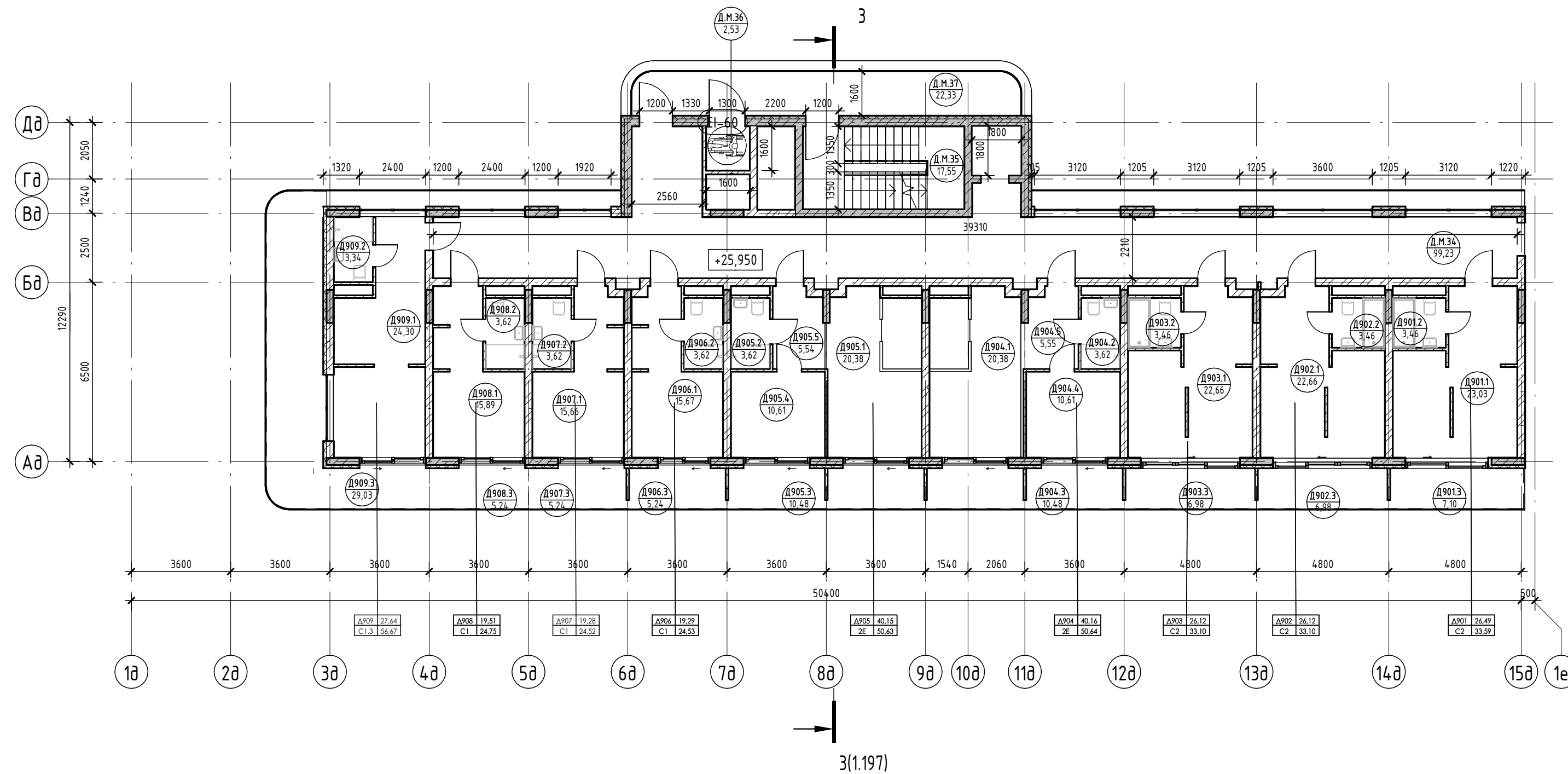

Условные обозначения

- Номер апартаменты: 101, 84, 24
  - Площадь квартиры: 130, 04
  - Количество комнат: 1
  - Индекс апартаменты: 101, 22
  - Общая площадь квартиры: 101, 22
  - Номер апартаменты/тип помещения: 101, 101
  - Площадь помещения: 101, 22
- Зона безопасности МГН с возможностью разворота R700
- Внутренние перегородки:**
    - Блок газобетонный - 100 мм
  - Стена внутренняя (между апартаментами):**
    - Блок газобетонный - 250 мм
  - Несущие вертикальные конструкции:**
    - Железобетон - 250 мм
  - Стена наружная:**
    - Штукатурка (наружная) - 20 мм
    - Утеплитель - 100 мм
    - Блок газобетонный D600 - 250 мм
    - Штукатурка (внутренняя) - 20 мм

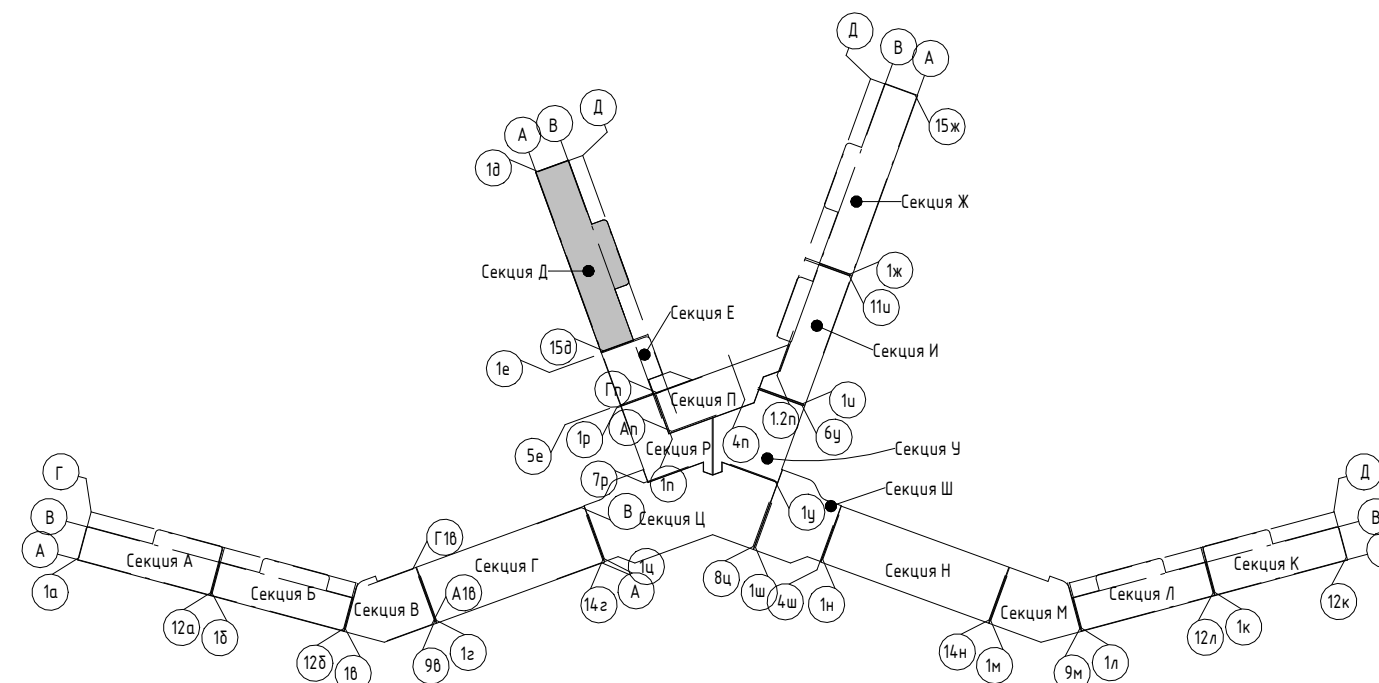

2023-18П - АР.ГЧ				
Гостинично-оздоровительный комплекс, расположенный по адресу: Республика Крым, г. Саки, ул. Морская				
Изм.	Колуч.	Лист	№ док.	Подпись
Разраб.	Семиз А. Д.	12.23		
Разраб.	Скурда А.	12.23		
Проверил	Винокуров Н. С.	12.23		
Н. контр.	Винокуров Н. С.	12.23		
Секция Д.			Стадия	Лист
План 9-го этажа на отм +25.950			П	1.59
			Архитектурная мастерская "БЮРО 82" ИП Симоненко А. В.	



Экспликация помещений

Номер помеще- ния	Наименование	Площадь, м <sup>2</sup>	Кат. помещения
<b>Апартамент</b>			
<b>Д1001</b>			
1	Кухня-гостиная	23,03	
2	С/У	3,46	
3	Терраса	7,10	
		33,59	
<b>Д1002</b>			
1	Кухня-гостиная	22,66	
2	С/У	3,46	
3	Терраса	6,98	
		33,10	
<b>Д1003</b>			
1	Кухня-гостиная	22,66	
2	С/У	3,46	
3	Терраса	6,98	
		33,10	
<b>Д1004</b>			
1	Кухня-гостиная	20,38	
2	С/У	3,62	
3	Терраса	10,48	
4	Спальня	10,61	
5	Прихожая	5,54	
		50,63	
<b>Д1005</b>			
1	Кухня-гостиная	20,38	
2	С/У	3,62	
3	Терраса	10,48	
4	Спальня	10,61	
5	Прихожая	5,54	
		50,63	
<b>Д1006</b>			
1	Кухня-гостиная	47,92	
2	С/У	4,63	
3	Терраса	46,11	
4	Спальня	13,58	
5	Прихожая	9,51	
6	С/У	4,34	
7	Спальня	12,57	
		138,66	
		339,71	
<b>МОП</b>			
Д.М.38	Коридор	82,90	
Д.М.39	ЛК	17,55	
Д.М.40	Зона безопасности МГН	2,53	
Д.М.41	Воздушная зона лестницы	22,33	
		125,31	
		125,31	

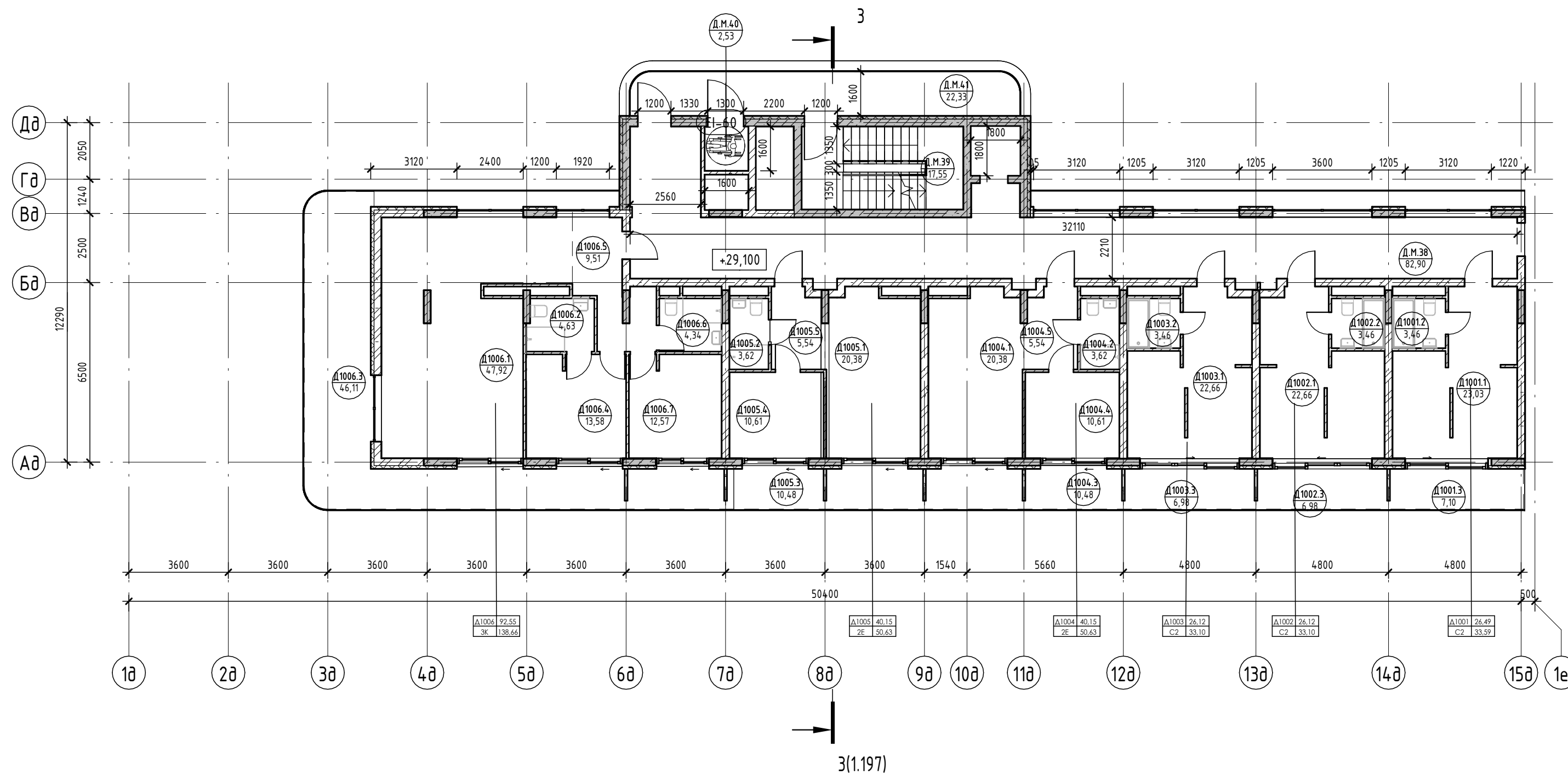

Условные обозначения

- Номер апартаменты: 101
- Количество комнат: 101.01
- Индекс апартаменты: 101.22
- Площадь квартиры: 84,24
- Общая площадь квартиры: 130,04
- Номер помещения/тип помещения: 101.101
- Площадь помещения: 101,22
- R700: Зона безопасности МГН с возможностью разворота

- Внутренние перегородки:**
  - Блок газобетонный - 100 мм
- Стена внутренняя (между апартаментами):**
  - Блок газобетонный - 250 мм
- Несущие вертикальные конструкции:**
  - Железобетон - 250 мм
- Стена наружная:**
  - Штукатурка (наружная) - 20 мм
  - Утеплитель - 100 мм
  - Блок газобетонный D600 - 250 мм
  - Штукатурка (внутренняя) - 20 мм

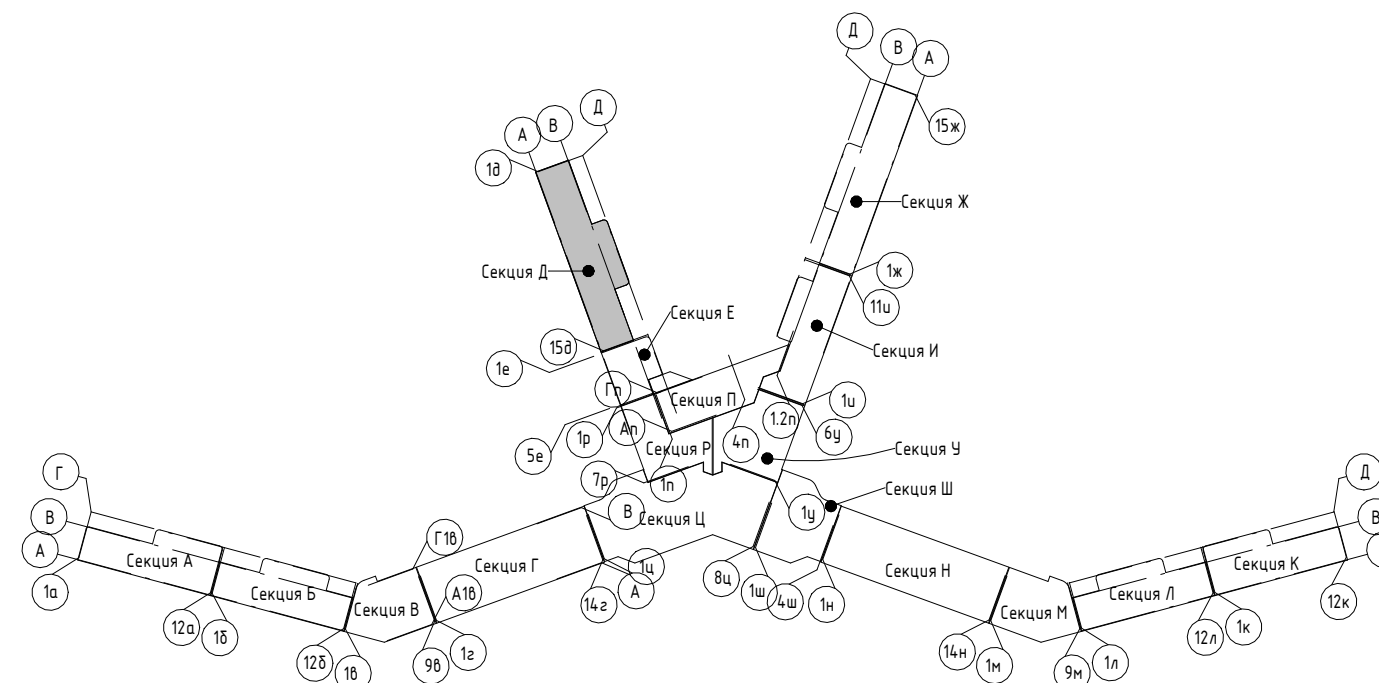

2023-18П - АР.ГЧ				
Гостинично-оздоровительный комплекс, расположенный по адресу: Республика Крым, г. Саки, ул. Морская				
Изм.	Колуч.	Лист	№ док.	Подпись
Разраб.	Семиз А. Д.	12.23		
Разраб.	Скирда А.	12.23		
Проверил	Винокуров Н. С.	12.23		
Н. контр.	Винокуров Н. С.	12.23		
Секция Д.			Стадия	Лист
План 10-го этажа на отм +29.100			П	1.60
			Листов	
Архитектурная мастерская "БЮРО 82" ИП Симоненко А. В.				

Экспликация помещений

Номер помеще- ния	Наименование	Площадь, м <sup>2</sup>	Кат. помеще- ния
Апартамент			
Д1101			
1	Кухня-гостиная	23,03	
2	С/У	3,46	
3	Терраса	7,10	
		33,59	
Д1102			
1	Кухня-гостиная	22,66	
2	С/У	3,46	
3	Терраса	6,98	
		33,10	
Д1103			
1	Кухня-гостиная	22,66	
2	С/У	3,46	
3	Терраса	6,98	
		33,10	
Д1104			
1	Кухня-гостиная	20,38	
2	С/У	3,62	
3	Терраса	10,48	
4	Спальня	10,61	
5	Прихожая	5,54	
		50,63	
Д1105			
1	Кухня-гостиная	20,38	
2	С/У	3,62	
3	Терраса	10,48	
4	Спальня	10,61	
5	Прихожая	5,54	
		50,63	
Д1106			
1	С/У	4,63	
2	С/У	4,34	
3	Терраса	39,50	
4	Спальня	13,58	
5	Прихожая	9,51	
6	Кухня	13,08	
7	Гостиная	19,28	
8	Спальня	12,57	
		116,49	
		317,54	
МОП			
Д.М.42	Коридор	82,90	
Д.М.43	ЛК	17,55	
Д.М.44	Зона безопасности МГН	2,53	
Д.М.45	Воздушная зона лестницы	22,33	
		125,31	
		125,31	

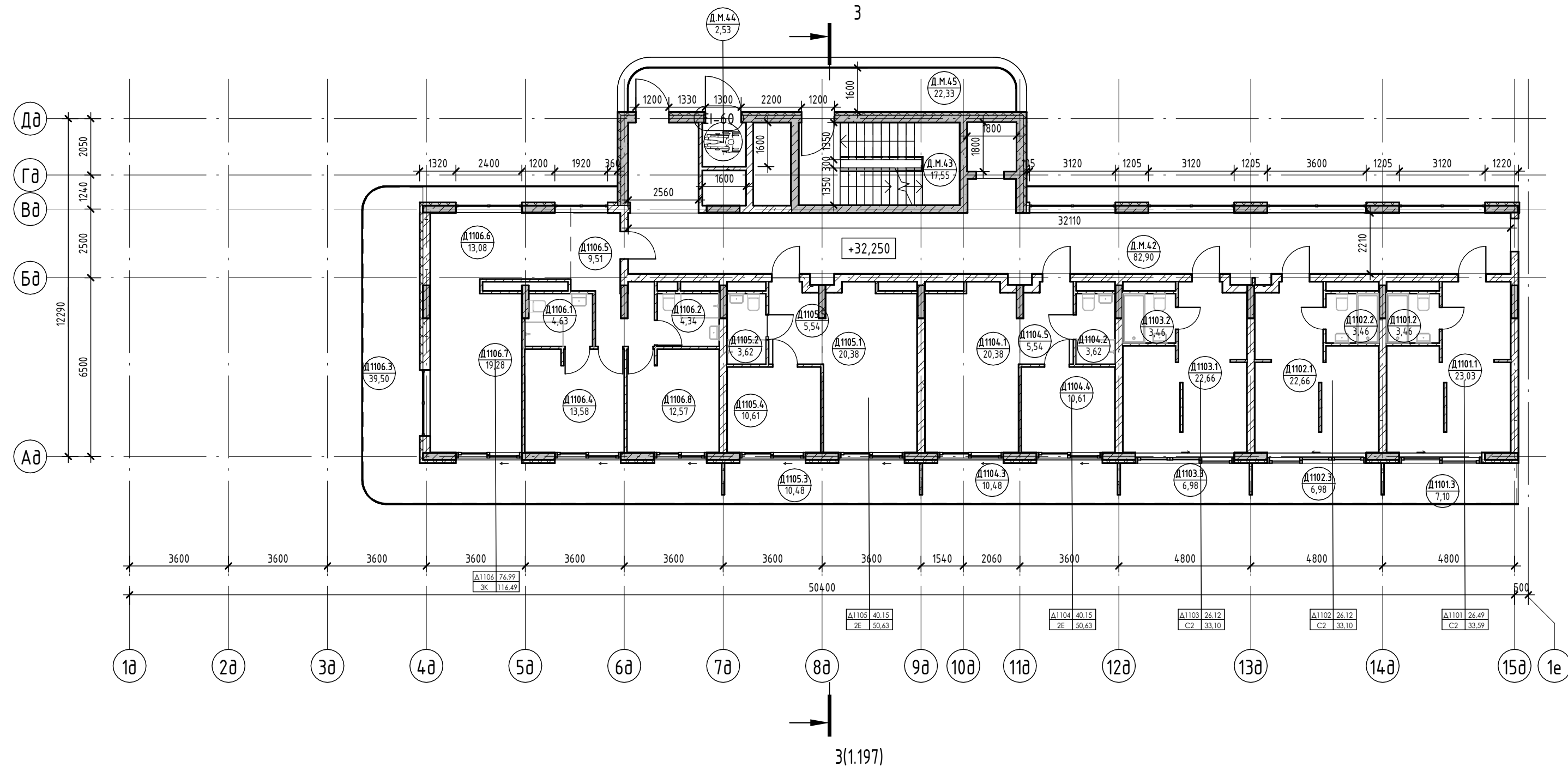

Условные обозначения

- Номер апартаменты: 101, 84, 24, 130, 004
  - Количество комнат: 101, 84, 24, 130, 004
  - Индекс апартаменты: 101, 84, 24, 130, 004
  - Площадь квартиры: 101, 84, 24, 130, 004
  - Общая площадь квартиры: 101, 84, 24, 130, 004
  - Номер апартаменты/тип помещения: 101, 101, 22
  - Номер помещения: 101, 101, 22
  - Площадь помещения: 101, 101, 22
- Зона безопасности МГН с возможностью разворота
- Внутренние перегородки:**  
 - Блок газобетонный - 100 мм
- Стена внутренняя (между апартаментами):**  
 - Блок газобетонный - 250 мм
- Несущие вертикальные конструкции:**  
 - Железобетон - 250 мм
- Стена наружная:**  
 - Штукатурка (наружная) - 20 мм  
 - Утеплитель - 100 мм  
 - Блок газобетонный D600 - 250 мм  
 - Штукатурка (внутренняя) - 20 мм

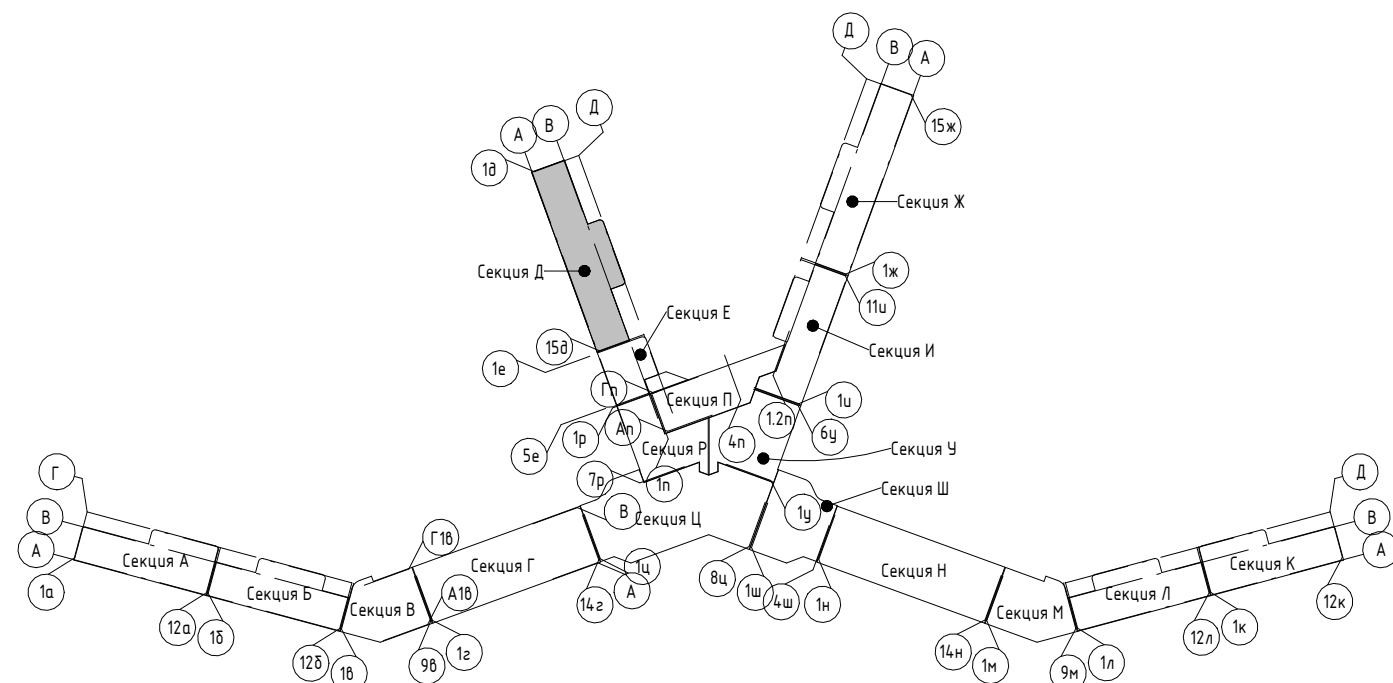

2023-18П - АР.ГЧ				
Гостинично-оздоровительный комплекс, расположенный по адресу: Республика Крым, г. Саки, ул. Морская				
Изм.	Колуч.	Лист	№ док.	Подпись
Разраб.	Семиз А. Д.	12.23		
Разраб.	Скирда А.	12.23		
Проверил	Винокуров Н. С.	12.23		
Н. контр.	Винокуров Н. С.	12.23		
Секция Д.			Стадия	Лист
План 11-го этажа на отм +32.250			П	1.61
Архитектурная мастерская "БЮРО 82" ИП Симоненко А. В.			Листов	

Экспликация помещений

Номер помеще- ния	Наименование	Площадь, м <sup>2</sup>	Кат. помещения
<b>Апартамент</b>			
Д1201			
1	Кухня-гостиная	23,03	
2	С/У	3,46	
3	Терраса	7,10	
		33,59	
Д1202			
1	Кухня-гостиная	22,66	
2	С/У	3,46	
3	Терраса	6,98	
		33,10	
Д1203			
1	Кухня-гостиная	22,66	
2	С/У	3,46	
3	Терраса	6,98	
		33,10	
Д1204			
1	Кухня-гостиная	20,38	
2	С/У	3,62	
3	Терраса	10,48	
4	Спальня	10,61	
5	Прихожая	5,54	
		50,63	
Д1205			
1	Кухня-гостиная	20,38	
2	С/У	3,62	
3	Терраса	10,48	
4	Спальня	10,61	
5	Прихожая	5,54	
		50,63	
Д1206			
1	Кухня-гостиная	20,02	
2	С/У	3,68	
3	Терраса	58,98	
4	Спальня	10,38	
5	Гардероб	5,40	
6	Прихожая	8,74	
		107,20	
		308,25	
<b>МОП</b>			
Д.М.4.6 Коридор 82,90			
Д.М.4.7 ЛК 17,55			
Д.М.4.8 Зона безопасности МГН 2,53			
Д.М.4.9 Терраса 22,33			
		125,31	
		125,31	

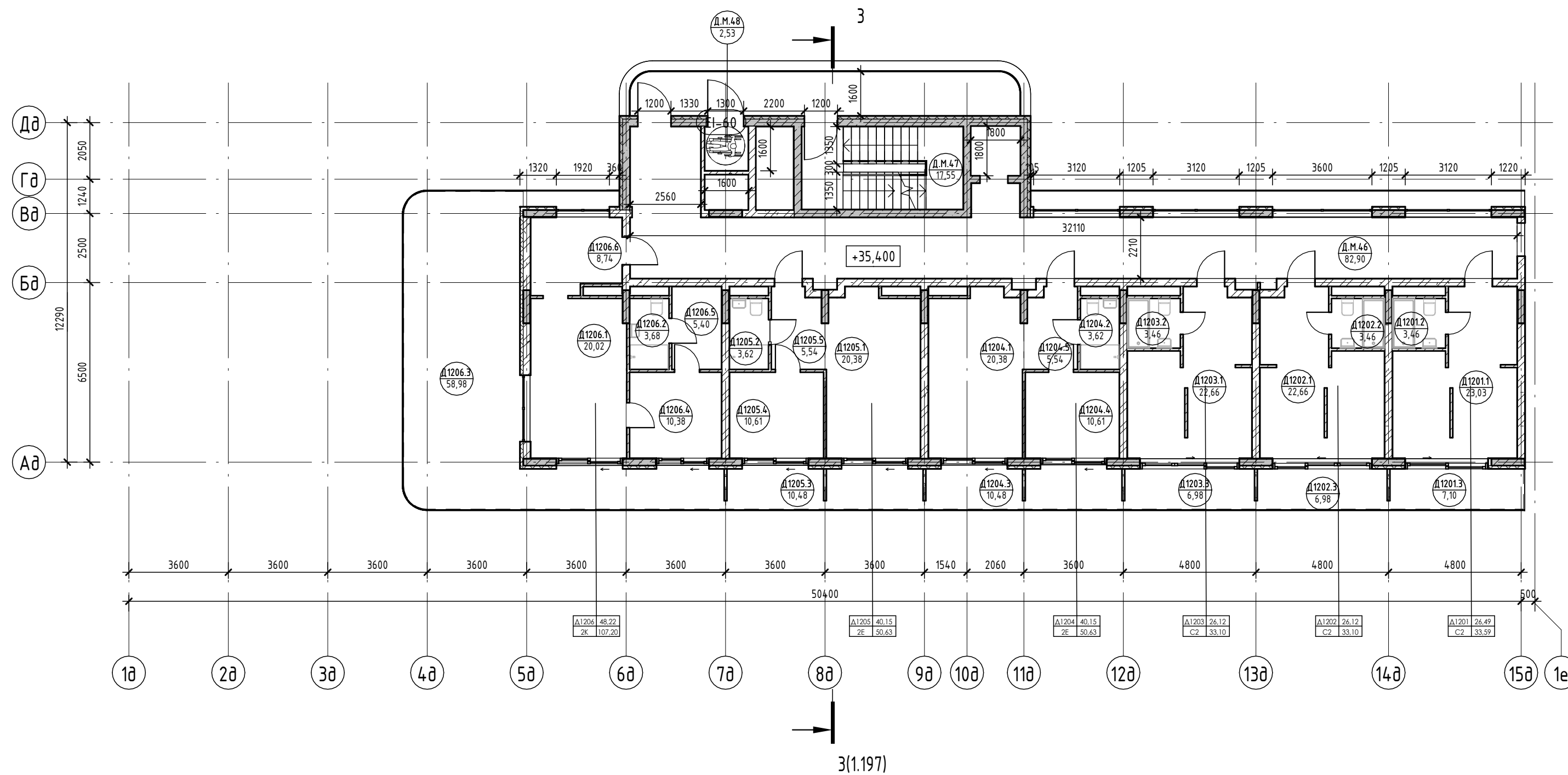

Условные обозначения

- Номер апартаменты: 101, 84,24
- Количество комнат: 1, 4, 130,04
- Индекс апартаменты: 101, 101,22
- Площадь квартиры
- Общая площадь квартиры
- Номер помещения
- Площадь помещения

- Внутренние перегородки:**
  - Блок газобетонный - 100 мм
- Стена внутренняя (между апартаментами):**
  - Блок газобетонный - 250 мм
- Несущие вертикальные конструкции:**
  - Железобетон - 250 мм
- Стена наружная:**
  - Штукатурка (наружная) - 20 мм
  - Утеплитель - 100 мм
  - Блок газобетонный D600 - 250 мм
  - Штукатурка (внутренняя) - 20 мм

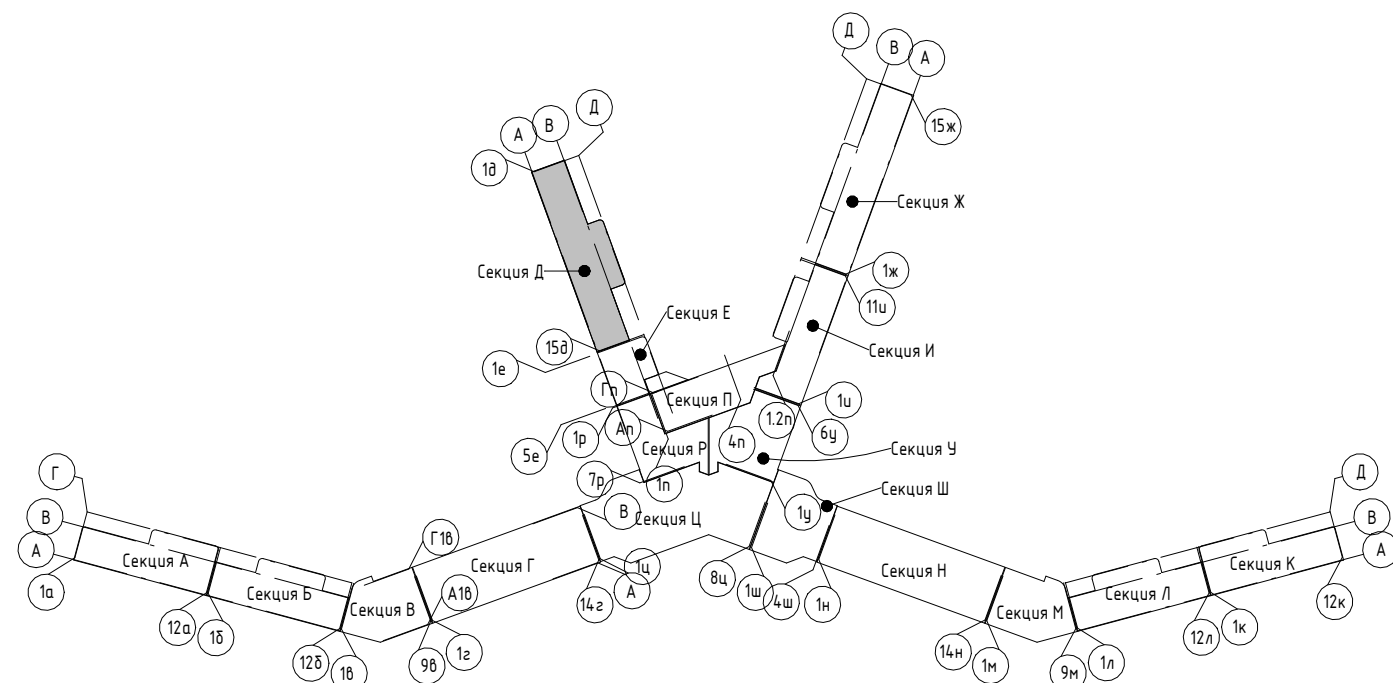

2023-18П - АР.ГЧ				
Гостинично-оздоровительный комплекс, расположенный по адресу: Республика Крым, г. Саки, ул. Морская				
Изм.	Колуч.	Лист	№ док.	Подпись
Разраб.	Семиз А. Д.	12.23		
Разраб.	Скирда А.	12.23		
Проверил	Винокуров Н. С.	12.23		
Н. контр.	Винокуров Н. С.	12.23		
Секция Д.			Стадия	Лист
План 12-го этажа на отм +35.400			П	1.62
Архитектурная мастерская "БЮРО 82" ИП Симоненко А. В.			Листов	

Экспликация помещений

Номер помеще- ния	Наименование	Площадь, м <sup>2</sup>	Кат. помещения
<b>Апартамент</b>			
Д1301			
1	Кухня-гостиная	23,03	
2	С/У	3,46	
3	Терраса	7,10	
		33,59	
Д1302			
1	Кухня-гостиная	22,66	
2	С/У	3,46	
3	Терраса	6,98	
		33,10	
Д1303			
1	Кухня-гостиная	22,66	
2	С/У	3,46	
3	Терраса	6,98	
		33,10	
Д1304			
1	Кухня-гостиная	20,38	
2	С/У	3,62	
3	Терраса	10,48	
4	Спальня	10,61	
5	Прихожая	5,54	
		50,63	
Д1305			
1	Кухня-гостиная	20,38	
2	С/У	3,62	
3	Терраса	10,48	
4	Спальня	10,61	
5	Прихожая	5,54	
		50,63	
Д1306			
1	Кухня-гостиная	20,02	
2	С/У	3,68	
3	Терраса	27,36	
4	Спальня	10,38	
5	Гардероб	5,40	
6	Прихожая	8,74	
		75,58	
		276,63	
<b>МОП</b>			
Д.М.50	Коридор	82,92	
Д.М.51	ЛК	17,55	
Д.М.52	Зона безопасности МГН	2,53	
Д.М.53	Воздушная зона лестницы	22,33	
		125,33	
		125,33	

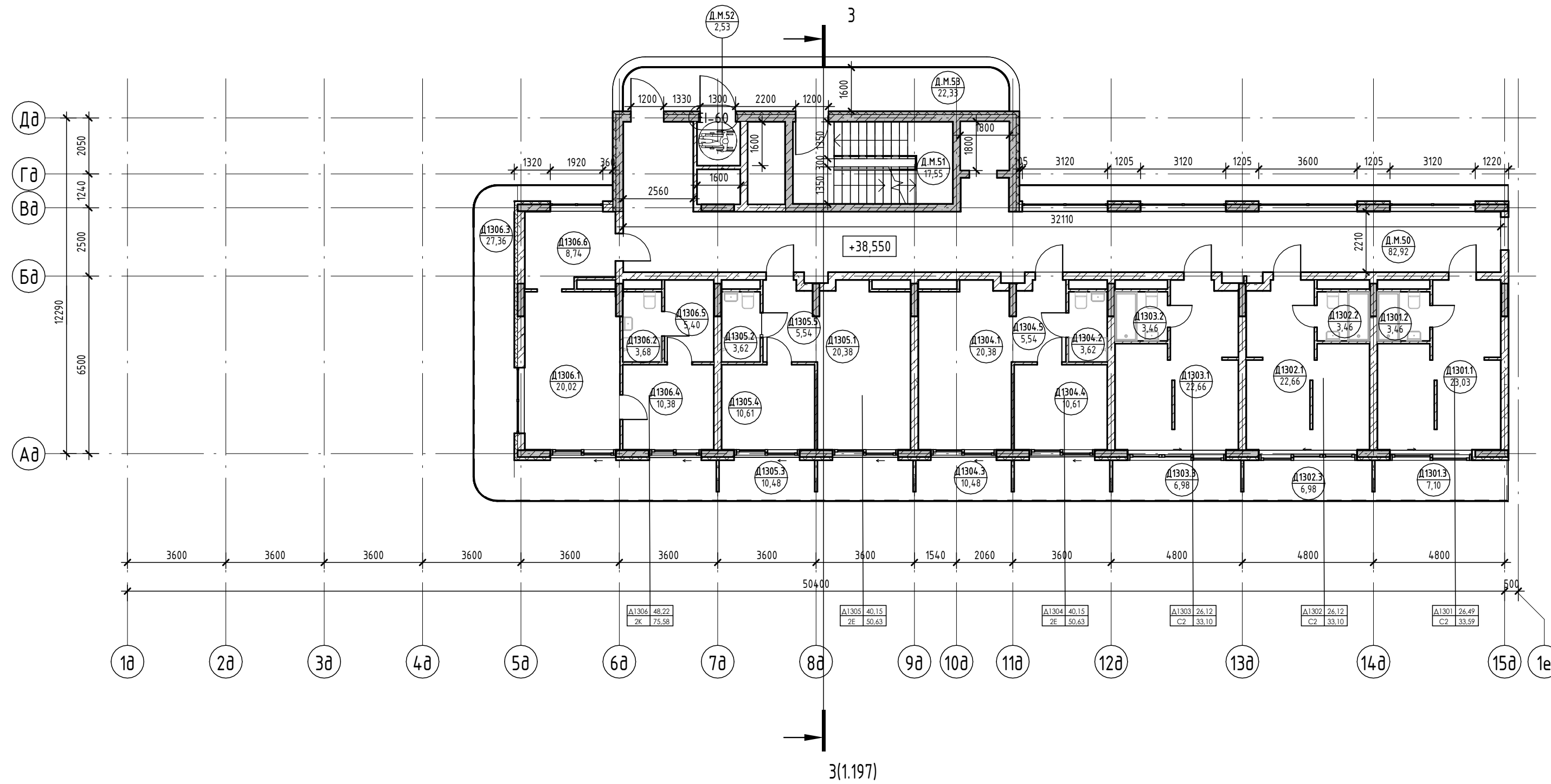

Условные обозначения

- Номер апартаментов: 101, 84, 24, 130, 004
- Площадь квартиры: 84,24
- Общая площадь квартиры: 130,004
- Номер апартаментов/тип помещения: 101, 101, 22
- Площадь помещения: 101,22
- Зона безопасности МГН с возможностью разворота: R700

- Внутренние перегородки:**
  - Блок газобетонный - 100 мм
- Стена внутренняя (между апартаментами):**
  - Блок газобетонный - 250 мм
- Несущие вертикальные конструкции:**
  - Железобетон - 250 мм
- Стена наружная:**
  - Штукатурка (наружная) - 20 мм
  - Утеплитель - 100 мм
  - Блок газобетонный D600 - 250 мм
  - Штукатурка (внутренняя) - 20 мм

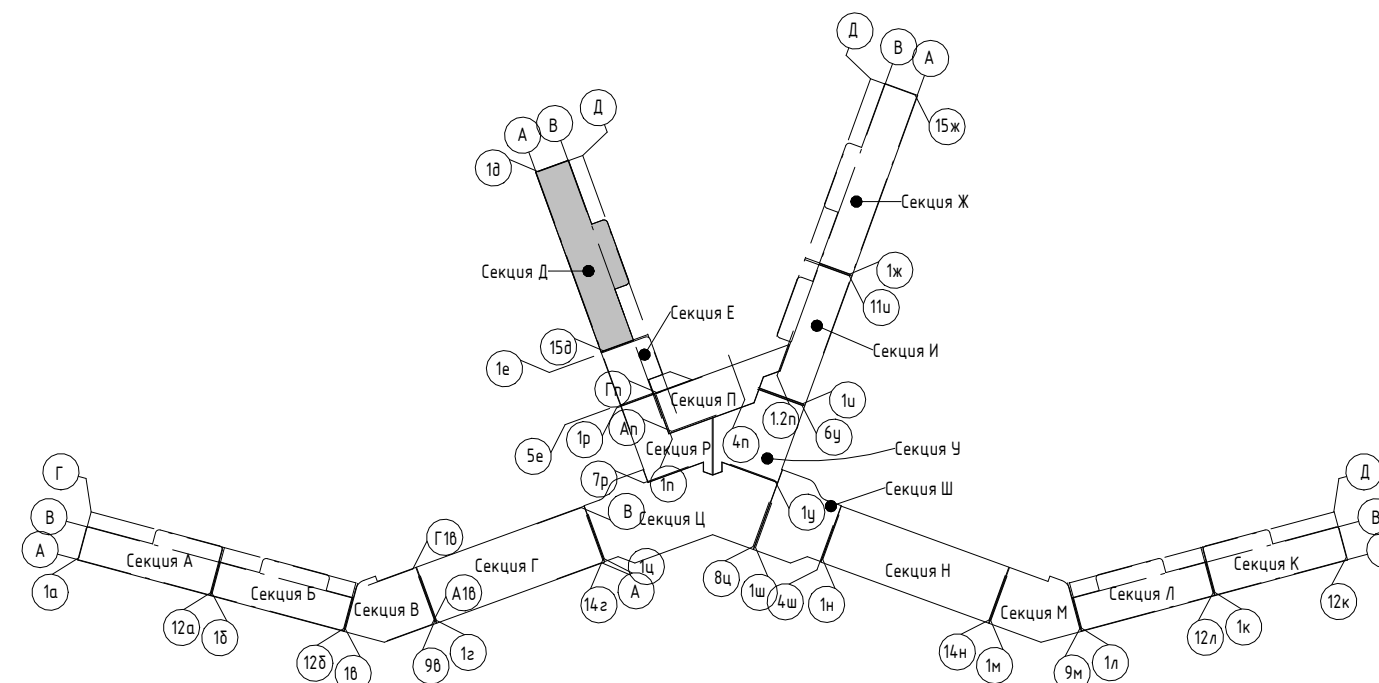

2023-18П - АР.ГЧ					
Гостинично-оздоровительный комплекс, расположенный по адресу: Республика Крым, г. Саки, ул. Морская					
Изм.	Колуч.	Лист	№ док.	Подпись	Дата
Разраб.	Семиз А. Д.	12.23		<i>[Signature]</i>	12.23
Разраб.	Скирда А.	12.23		<i>[Signature]</i>	12.23
Проверил	Винокуров Н. С.	12.23		<i>[Signature]</i>	12.23
Н. контр.	Винокуров Н. С.	12.23		<i>[Signature]</i>	12.23
Секция Д.					
План 13-го этажа на отм +38.550					
Архитектурная мастерская "БЮРО 82" ИП Симоненко А. В.					

Экспликация помещений

Номер помеще- ния	Наименование	Площадь, м <sup>2</sup>	Кат. помещения
<b>Апартамент</b>			
Д1401			
1	Кухня-гостиная	23,03	
2	С/У	3,46	
3	Терраса	7,10	
		33,59	
Д1402			
1	Кухня-гостиная	22,66	
2	С/У	3,46	
3	Терраса	6,98	
		33,10	
Д1403			
1	Кухня-гостиная	22,66	
2	С/У	3,46	
3	Терраса	6,98	
		33,10	
Д1404			
1	Кухня-гостиная	20,38	
2	С/У	3,62	
3	Терраса	10,48	
4	Спальня	10,61	
5	Прихожая	5,54	
		50,63	
Д1405			
1	Кухня-гостиная	20,38	
2	С/У	3,62	
3	Терраса	10,48	
4	Спальня	10,61	
5	Прихожая	5,54	
		50,63	
Д1406			
1	Кухня-гостиная	27,23	
2	С/У	3,62	
3	Терраса	34,53	
4	Прихожая	4,26	
		69,64	
		270,69	
<b>МОП</b>			
Д.М.54	Коридор	82,92	
Д.М.55	ЛК	17,55	
Д.М.56	Зона безопасности МГН	2,53	
Д.М.57	Воздушная зона лестницы	22,33	
		125,33	
		125,33	

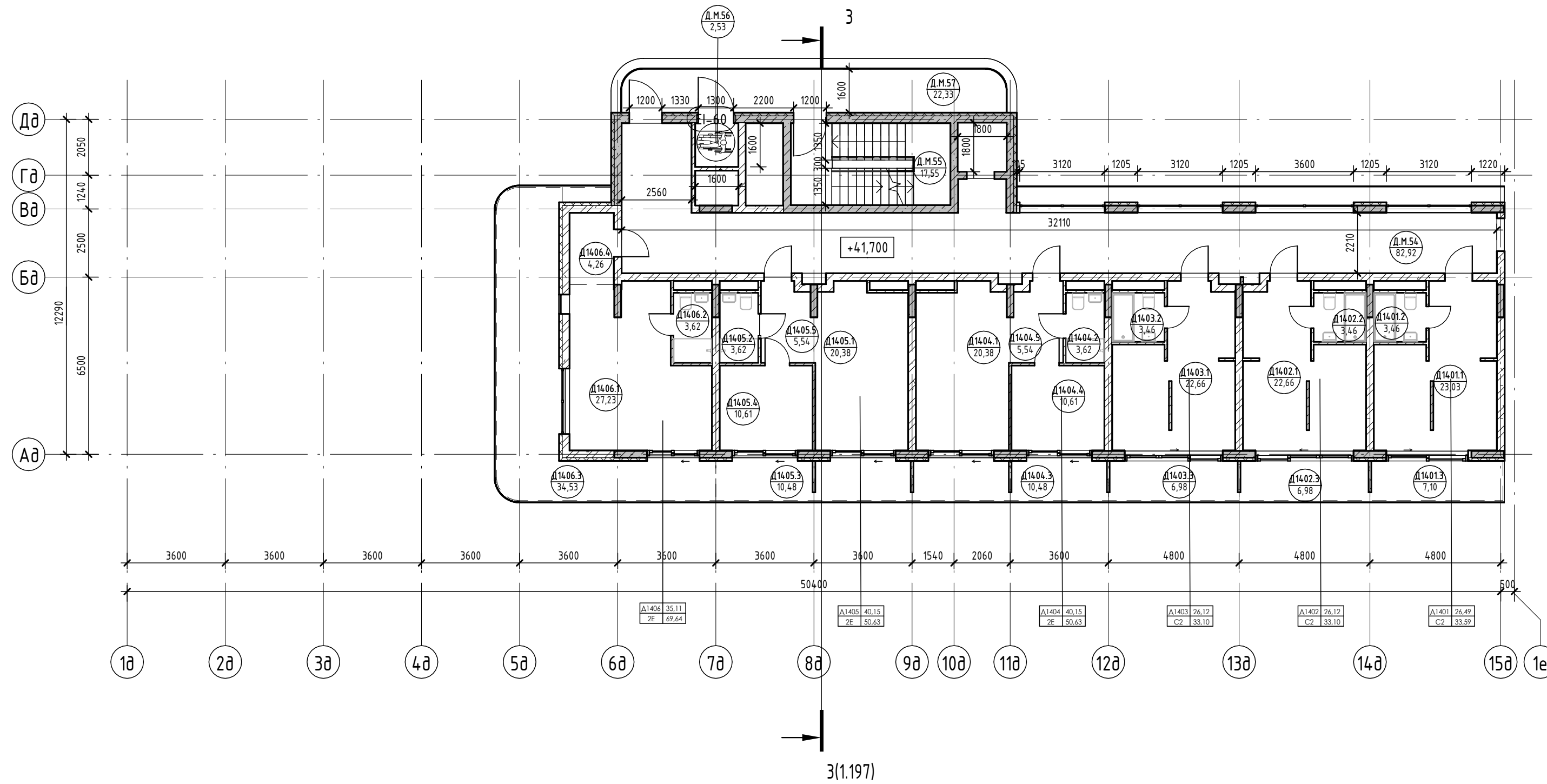

Условные обозначения

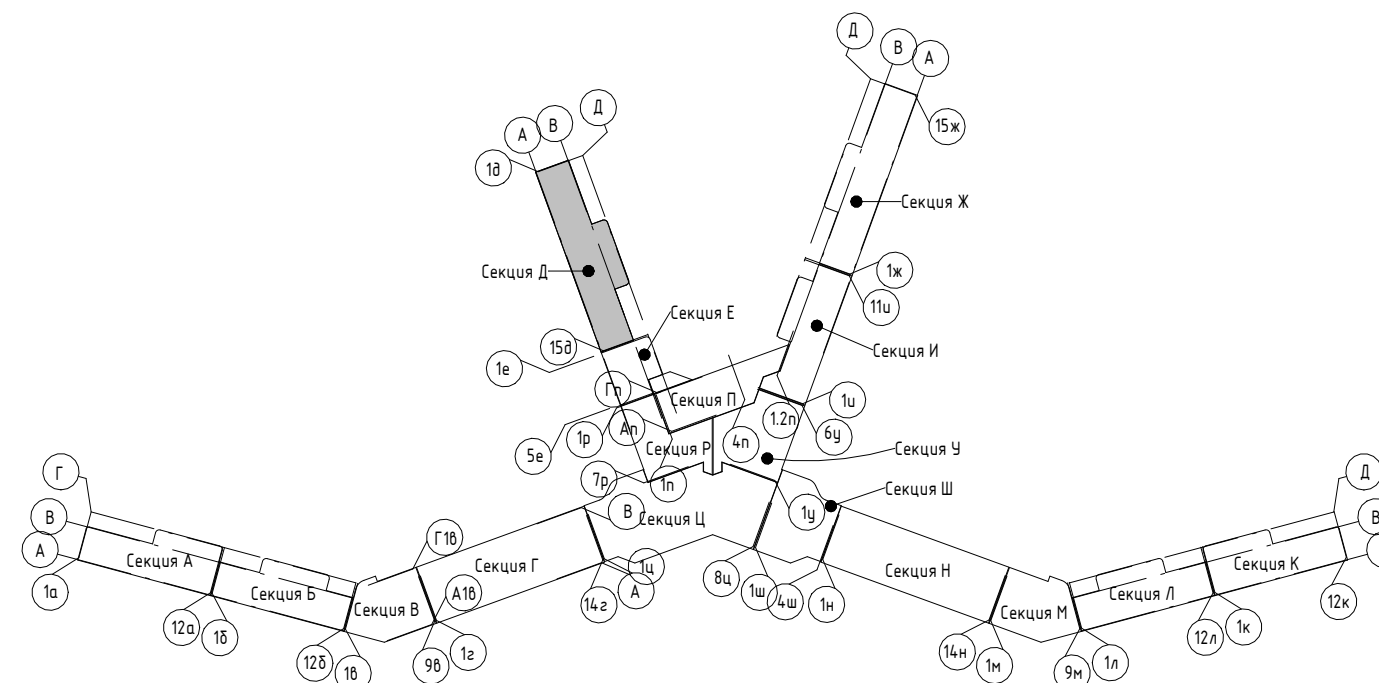
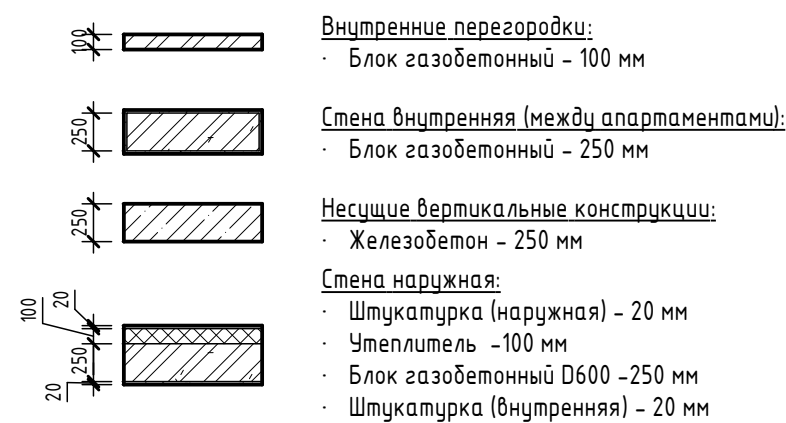
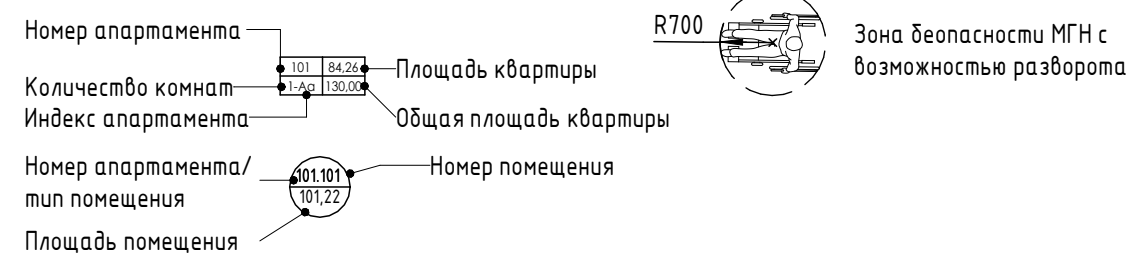

2023-18П - АР.ГЧ				
Гостинично-оздоровительный комплекс, расположенный по адресу: Республика Крым, г. Саки, ул. Морская				
Изм.	Колуч.	Лист	№ док.	Подпись
Разраб.	Семиз А. Д.	12.23		<i>[Signature]</i>
Разраб.	Скирда А.	12.23		<i>[Signature]</i>
Проверил	Винокуров Н. С.	12.23		<i>[Signature]</i>
Н. контр.	Винокуров Н. С.	12.23		<i>[Signature]</i>
Секция Д.			Стадия	Лист
План 14-го этажа на отм +4.1.700			П	1.64
Архитектурная мастерская "БЮРО 82" ИП Симоненко А. В.			Листов	

Экспликация помещений

Номер помеще- ния	Наименование	Площадь, м <sup>2</sup>	Кат. помещения
<b>Апартамент</b>			
Д1501			
1	Кухня-гостиная	23,03	
2	С/У	3,46	
3	Терраса	7,10	
		33,59	
Д1502			
1	Кухня-гостиная	22,66	
2	С/У	3,46	
3	Терраса	6,98	
		33,10	
Д1503			
1	Кухня-гостиная	22,66	
2	С/У	3,46	
3	Терраса	6,98	
		33,10	
Д1504			
1	Кухня-гостиная	20,12	
2	С/У	3,62	
3	Терраса	10,48	
4	Спальня	10,61	
5	Прихожая	5,29	
		50,12	
Д1505			
1	Кухня-гостиная	17,75	
2	С/У	2,31	
3	Терраса	39,40	
4	Спальня	10,01	
5	Прихожая	7,37	
6	С/У	5,89	
7	Спальня	14,25	
8	С/У	2,30	
		99,28	
		249,19	
<b>МОП</b>			
Д.М.58	Коридор	82,92	
Д.М.59	ЛК	17,55	
Д.М.60	Зона безопасности МГН	2,53	
Д.М.61	Воздушная зона лестницы	22,33	
		125,33	
		125,33	

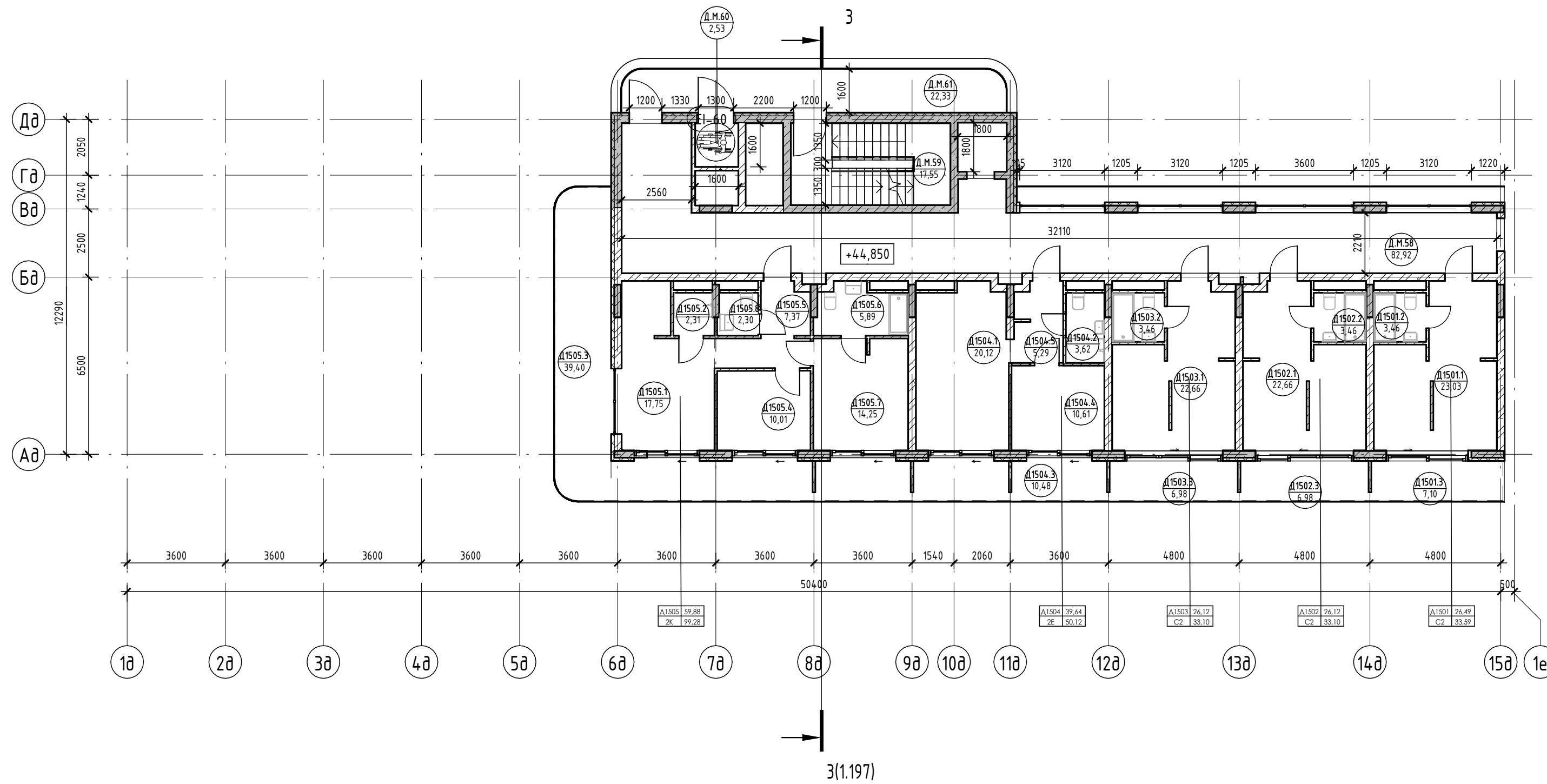

Условные обозначения

- Номер апартаменты: 101.01
- Площадь квартиры: 84,24
- Количество комнат: 1
- Индекс апартаменты: 130,00
- Общая площадь квартиры: 130,00
- Номер апартаменты/тип помещения: 101.101
- Номер помещения: 101,22
- Площадь помещения: 101,22
- R700: Зона безопасности МГН с возможностью разворота

- Внутренние перегородки:**
  - Блок газобетонный - 100 мм
- Стена внутренняя (между апартаментами):**
  - Блок газобетонный - 250 мм
- Несущие вертикальные конструкции:**
  - Железобетон - 250 мм
- Стена наружная:**
  - Штукатурка (наружная) - 20 мм
  - Утеплитель - 100 мм
  - Блок газобетонный D600 - 250 мм
  - Штукатурка (внутренняя) - 20 мм

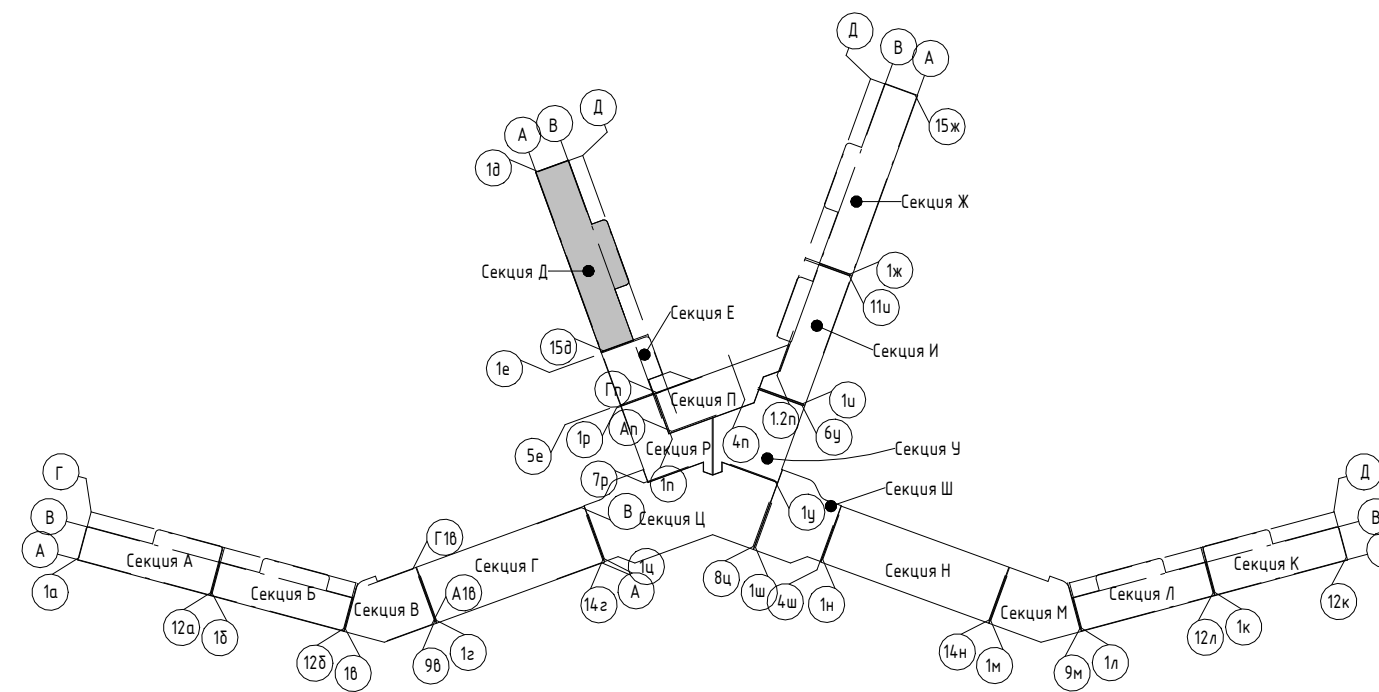

2023-18П - АР.ГЧ				
Гостинично-оздоровительный комплекс, расположенный по адресу: Республика Крым, г. Саки, ул. Морская				
Изм.	Колуч.	Лист	№ док.	Подпись
Разраб.	Семиз А. Д.	12.23		
Разраб.	Скирда А.	12.23		
Проверил	Винокуров Н. С.	12.23		
Н. контр.	Винокуров Н. С.	12.23		
Секция Д.			Стадия	Лист
План 15-го этажа на отм +4.4.850			П	1.65
			Листов	
Архитектурная мастерская "БЮРО 82" ИП Симоненко А. В.				

Экспликация помещений

Номер помеще- ния	Наименование	Площадь, м <sup>2</sup>	Кат. помеще- ния
<b>Апартамент</b>			
Д1601			
1	Кухня-гостиная	23,03	
2	С/У	3,46	
3	Терраса	7,10	
		33,59	
Д1602			
1	Кухня-гостиная	22,66	
2	С/У	3,46	
3	Терраса	6,98	
		33,10	
Д1603			
1	Кухня-гостиная	22,66	
2	С/У	3,46	
3	Терраса	6,98	
		33,10	
Д1604			
1	Кухня-гостиная	20,38	
2	С/У	3,62	
3	Терраса	10,48	
4	Спальня	10,61	
5	Прихожая	5,54	
		50,63	
Д1605			
1	Кладовая	1,51	
2	С/У	3,62	
3	Терраса	35,93	
4	Спальня	10,84	
5	Прихожая	5,59	
6	Кухня	11,63	
7	Гостиная	15,06	
		84,18	
		234,60	
<b>МОП</b>			
Д.М.62 Коридор 82,93			
Д.М.63 ЛК 17,55			
Д.М.64 Зона безопасности МГН 2,53			
Д.М.65 Воздушная зона лестницы 22,33			
		125,34	
		125,34	

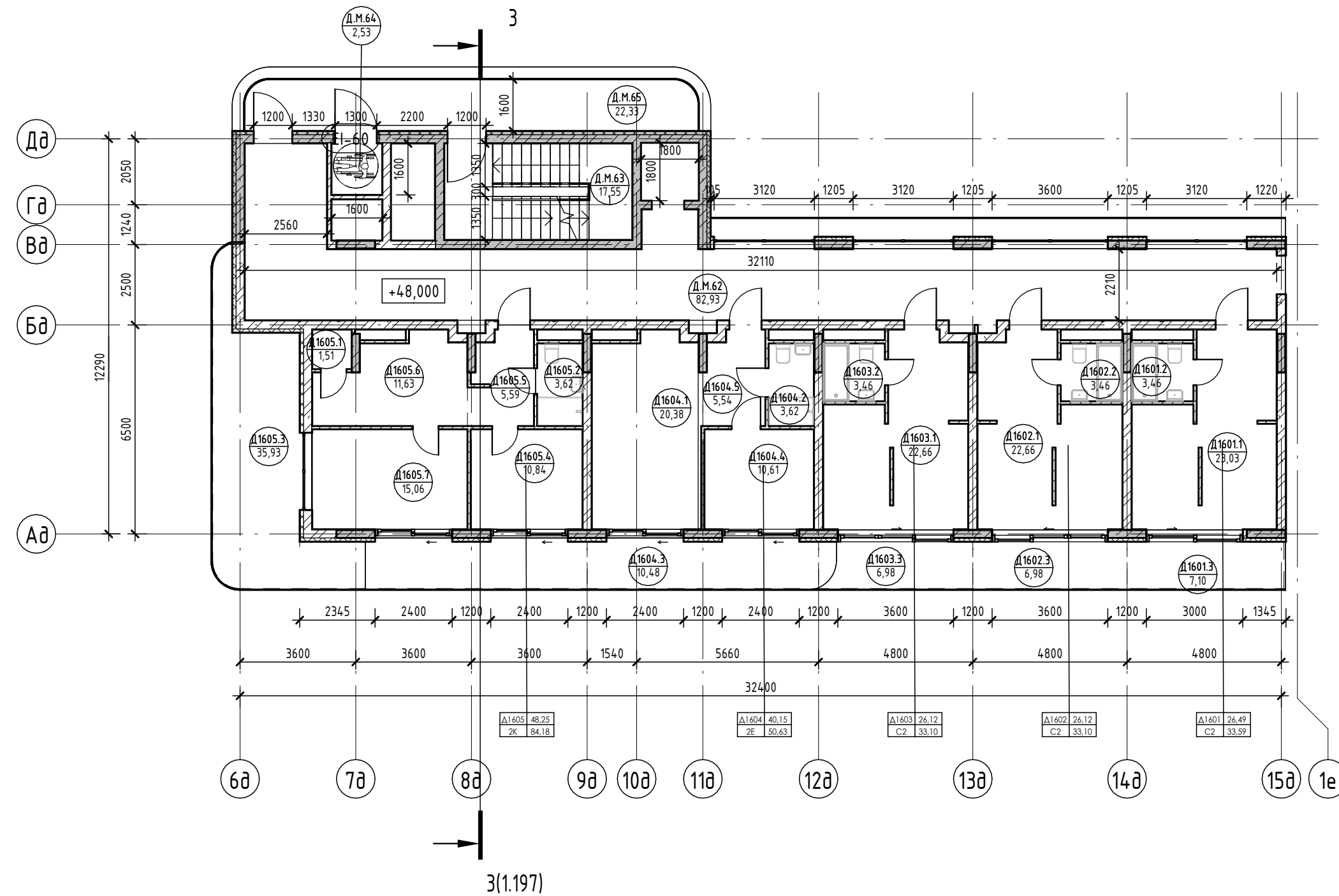

Условные обозначения

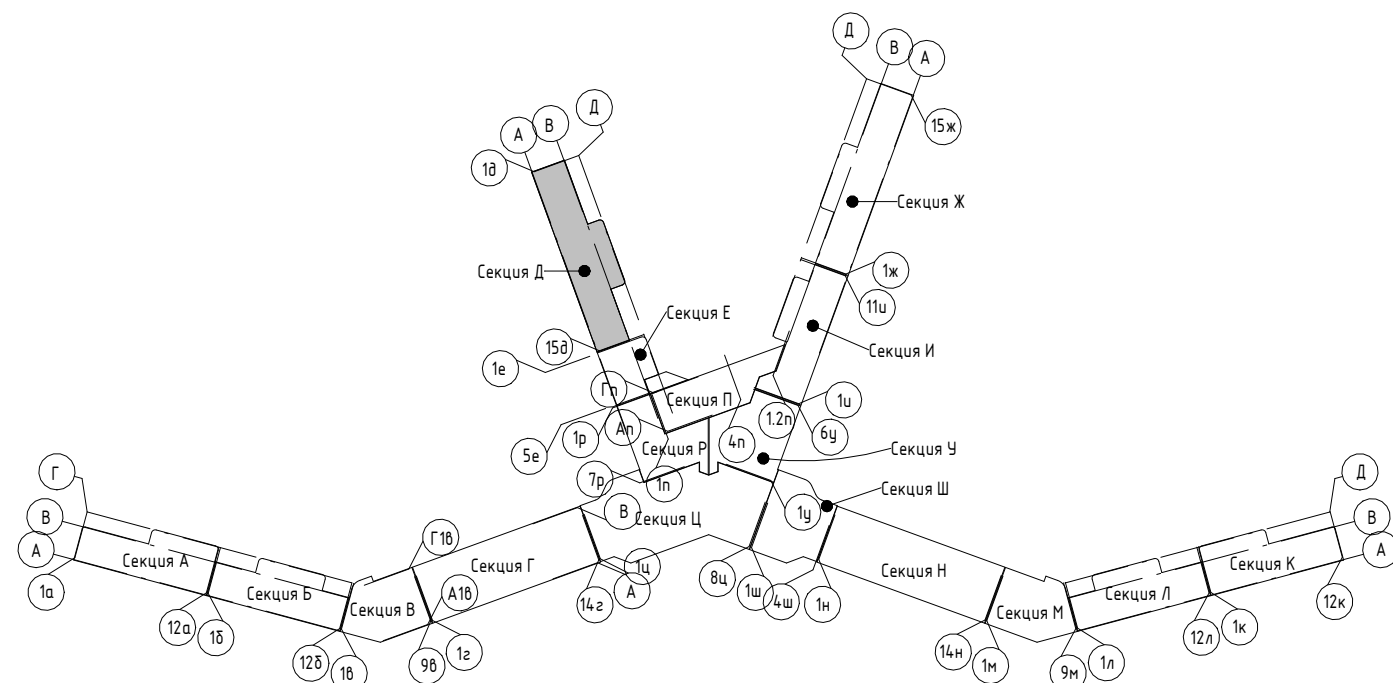
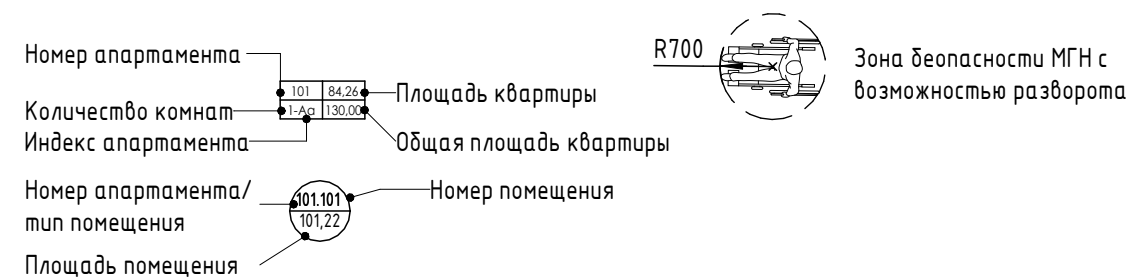

2023-18П - АР.ГЧ				
Гостинично-оздоровительный комплекс, расположенный по адресу: Республика Крым, г. Саки, ул. Морская				
Изм.	Колуч.	Лист	№ док.	Подпись
Разраб.	Семиз А. Д.	12.23		
Разраб.	Скирда А.	12.23		
Проверил	Винокуров Н. С.	12.23		
Н. контр.	Винокуров Н. С.	12.23		
Секция Д.			Стадия	Лист
План 16-го этажа на отм +4.8.000			П	1.66
Архитектурная мастерская "БЮРО 82" ИП Симоненко А. В.			Листов	

Экспликация помещений

Номер помеще- ния	Наименование	Площадь, м <sup>2</sup>	Кат. помещения
Моп			
Д.М.66	ЛК	17,55	
		17,55	

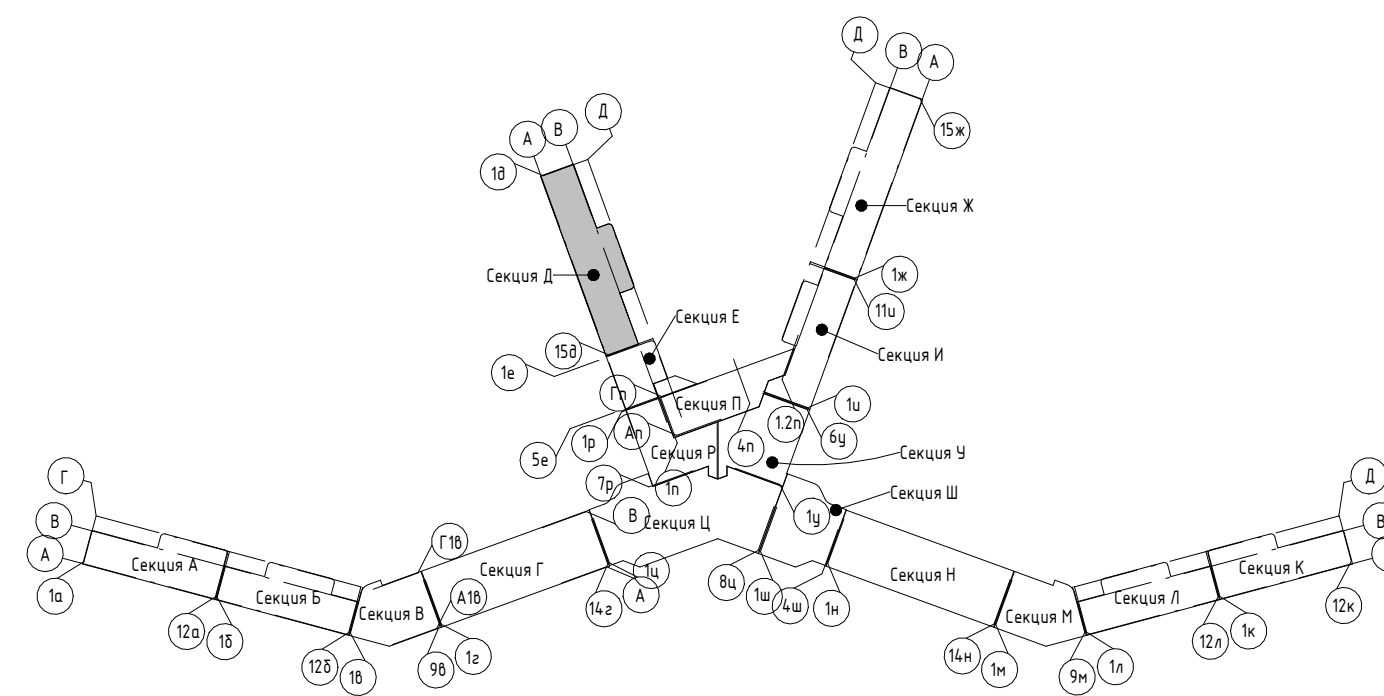
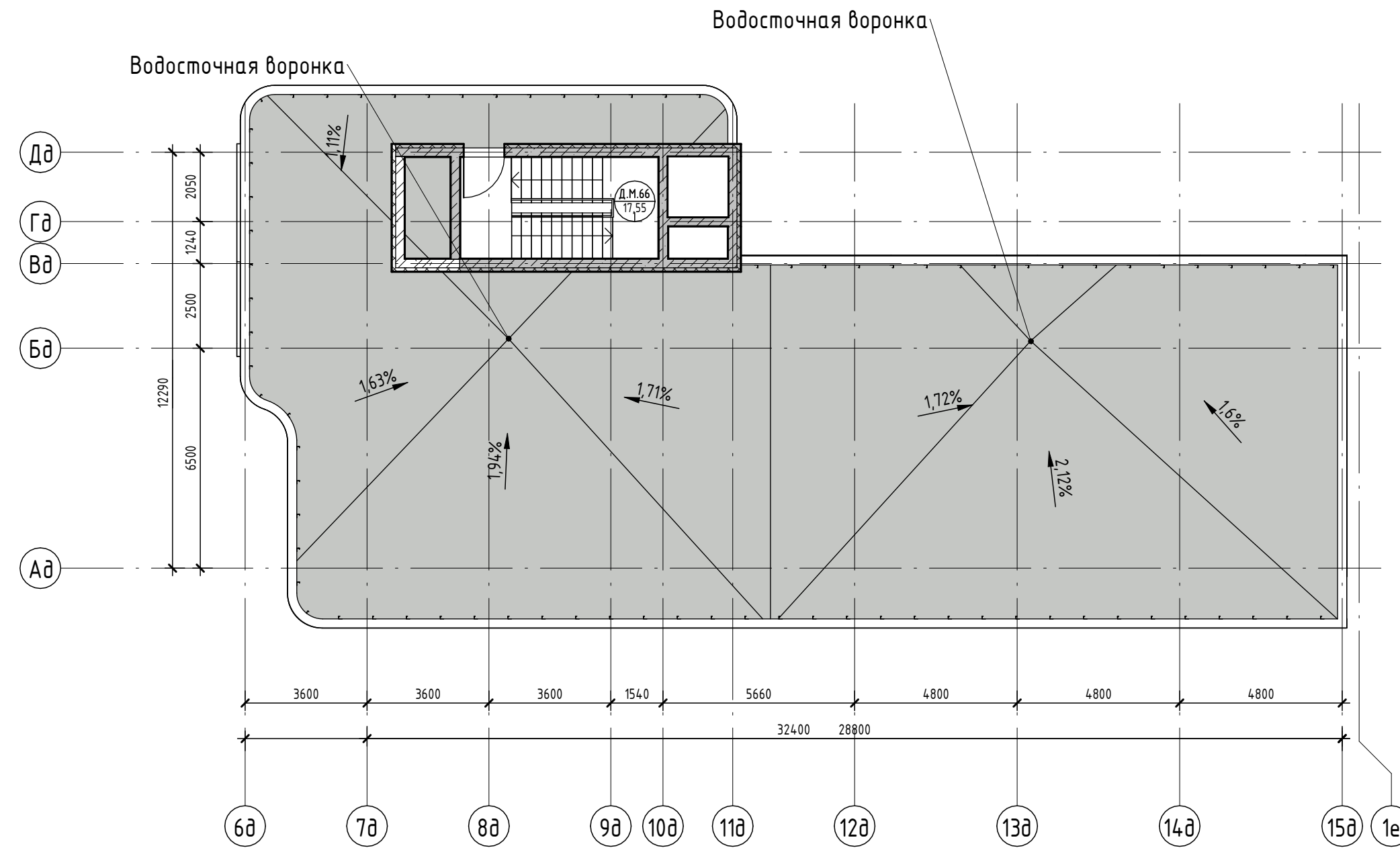

2023-18П - АР.ГЧ					
Гостинично-оздоровительный комплекс, расположенный по адресу: Республика Крым, г. Саки, ул. Морская					
Изм.	Колуч.	Лист	№ док.	Подпись	Дата
Разраб.	Семиз А. Д.			<i>[Signature]</i>	12.23
Разраб.	Скирда А.			<i>[Signature]</i>	12.23
Проверил	Винокуров Н. С.			<i>[Signature]</i>	12.23
Н. контр.	Винокуров Н. С.			<i>[Signature]</i>	12.23

Секция Д.	Стадия	Лист	Листов
	П	1.67	

План кровли на отм +51.050	Архитектурная мастерская "БЮРО 82" ИП Симоненко А. В.
----------------------------	---

Создано	
Взаим. инв. №	
Подп. и дата	
Инв. № подл.	



Согласовано

Взам. инв. №

Подп. и дата

Инв. № подл.

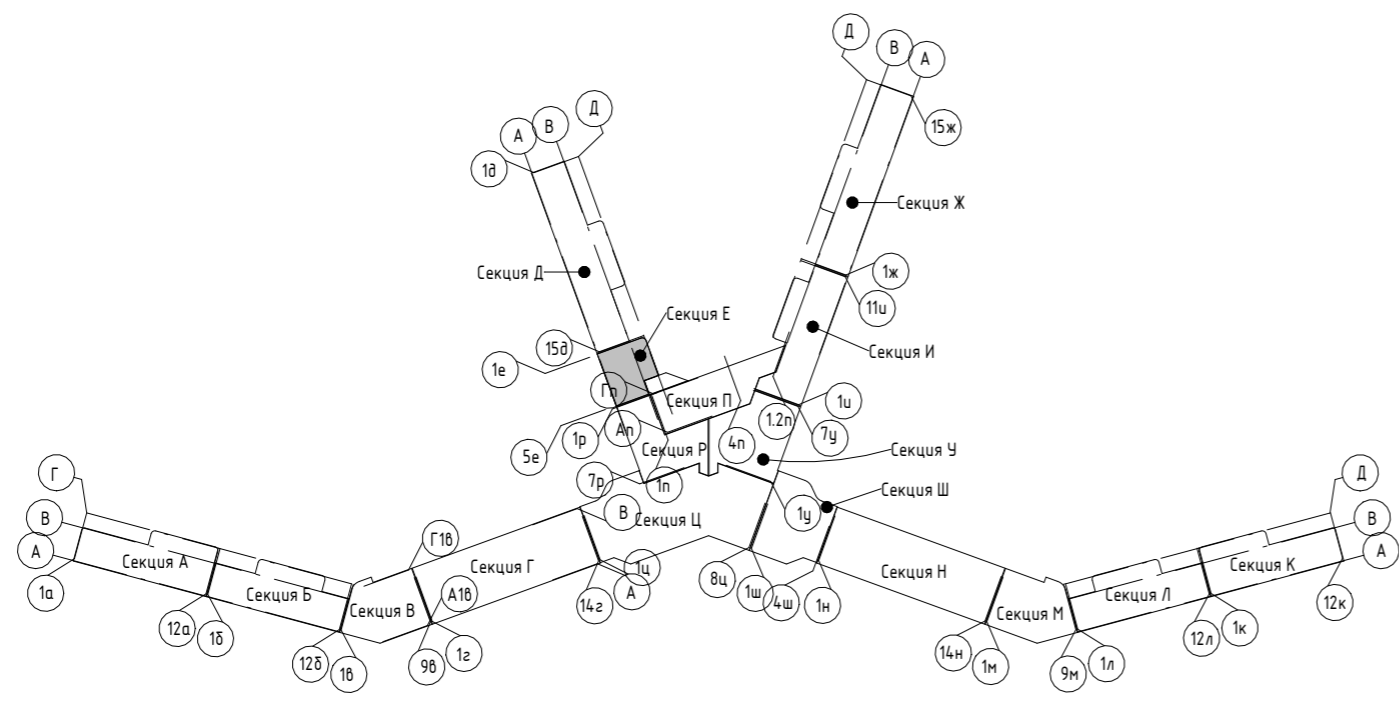
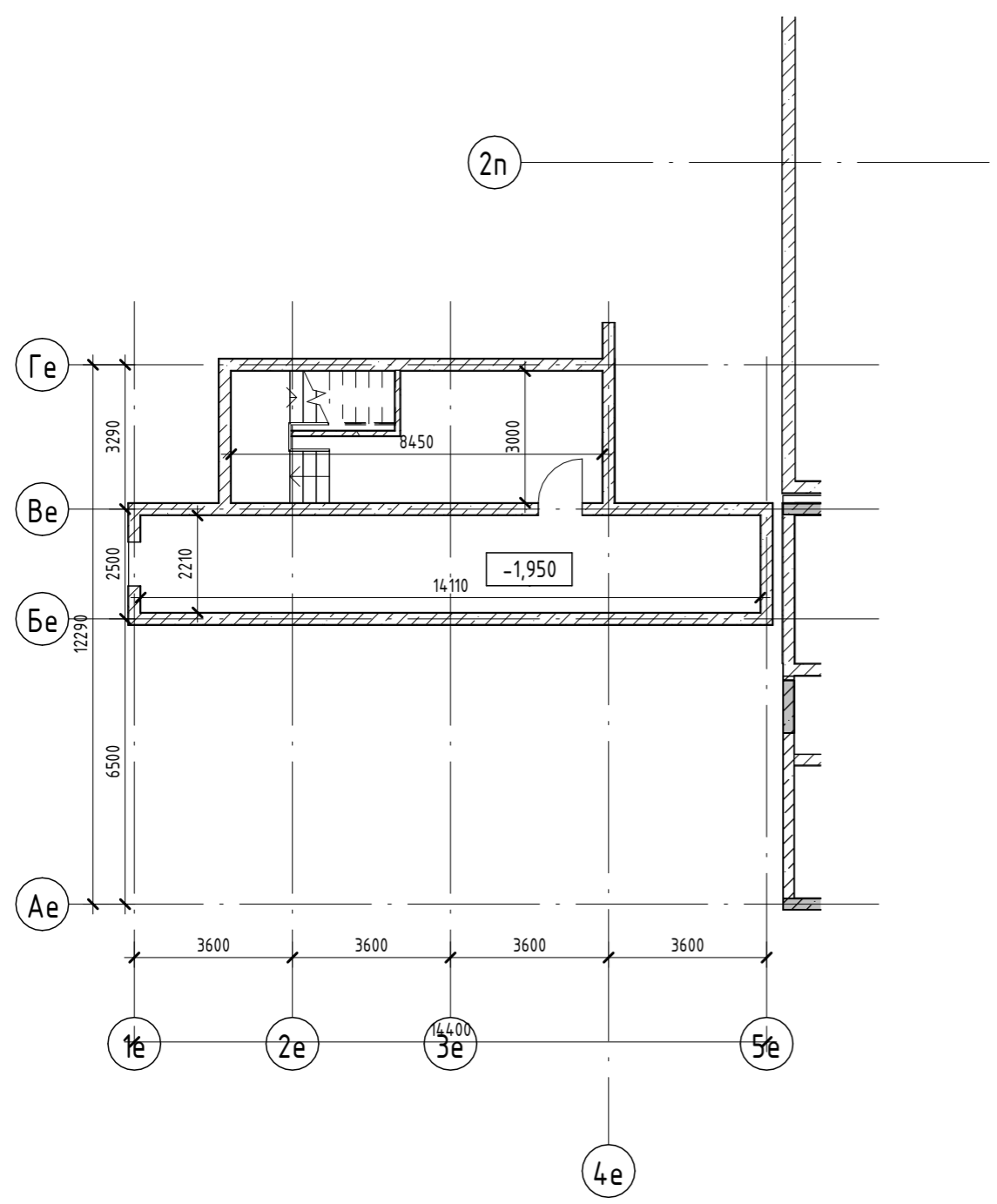

						2023-18П - АР.ГЧ					
						Гостинично-оздоровительный комплекс, расположенный по адресу: Республика Крым, г. Саки, ул. Морская					
Изм.	Кол.уч.	Лист	№ док.	Подпись	Дата	Секция Е	Стадия	Лист	Листов		
Разраб.		Семиз А. Д.		<i>[Signature]</i>	12.23		П	1.68			
Разраб.		Скирда А.		<i>[Signature]</i>	12.23						
Проверил		Винокуров Н. С.		<i>[Signature]</i>	12.23						
Н. контр.		Винокуров Н. С.		<i>[Signature]</i>	12.23	План технического пространства на отм -1.950	Архитектурная мастерская "БЮРО'82" ИП Симоненко А. В.				

Экспликация помещений

Номер помеще- ния	Наименование	Площадь, м <sup>2</sup>	Кат. помещения
Апартамент			
E101			
1	Кухня-гостиная	15,66	
2	С/У	3,62	
3	Терраса	9,64	
		28,92	
E102			
1	Кухня-гостиная	15,66	
2	С/У	3,62	
3	Терраса	9,64	
		28,92	
E103			
1	Кухня-гостиная	15,66	
2	С/У	3,62	
3	Терраса	9,64	
		28,92	
E104			
1	Кухня-гостиная	15,66	
2	С/У	3,62	
3	Терраса	9,64	
		28,92	
		115,68	
МОП			
E.M.2	Коридор	31,18	
E.M.3	ЛК	21,63	
E.M.4	Тамбур	7,14	
E.M.5	Колясочная	5,70	
E.M.6	ПУИ	5,41	
		71,06	
		71,06	

Условные обозначения

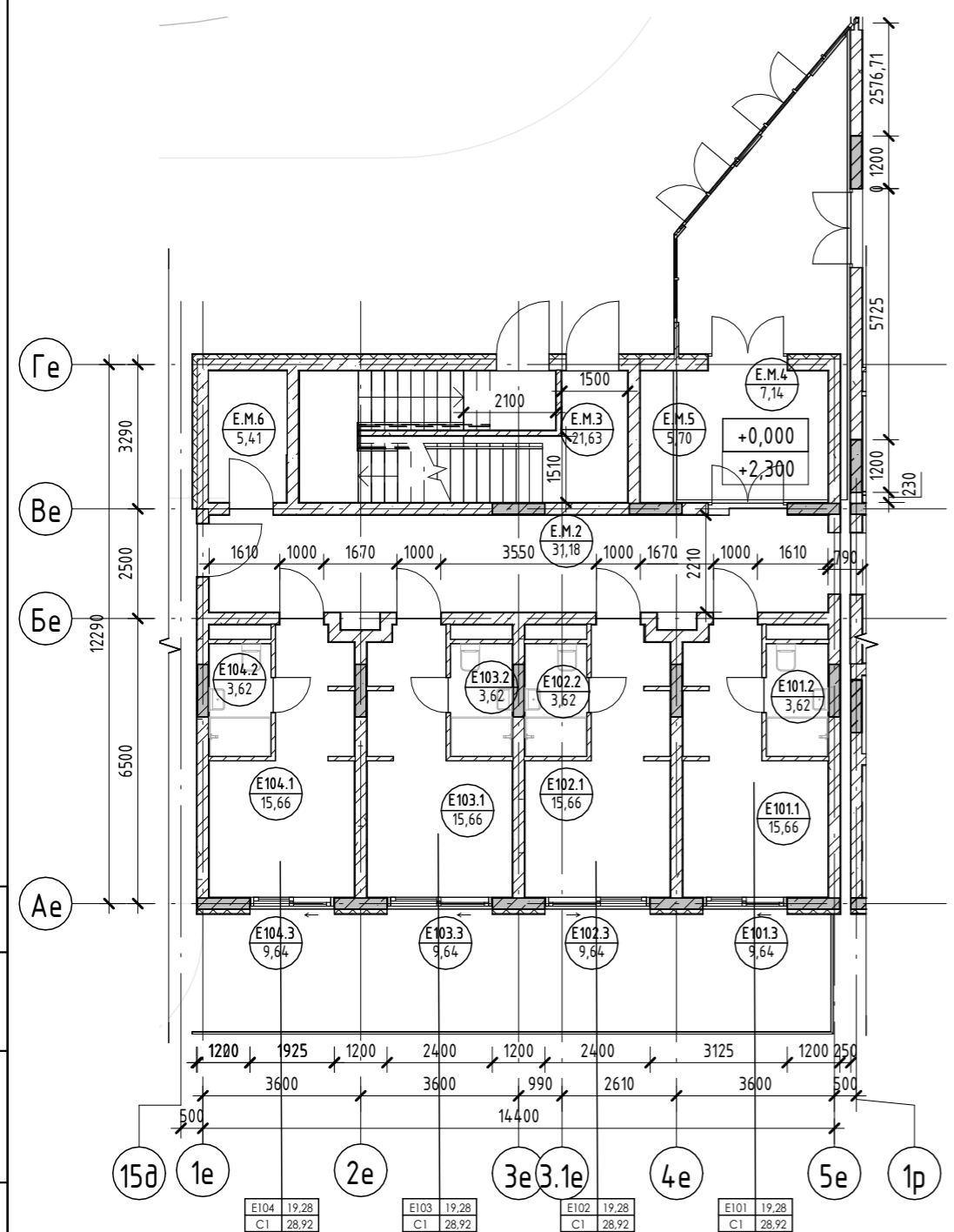
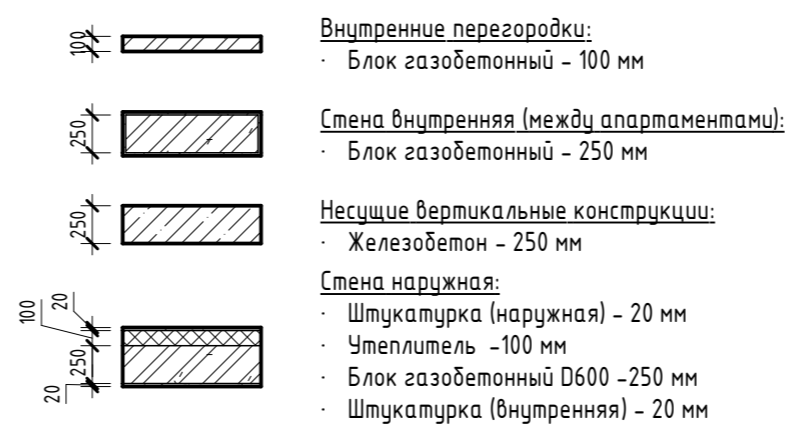
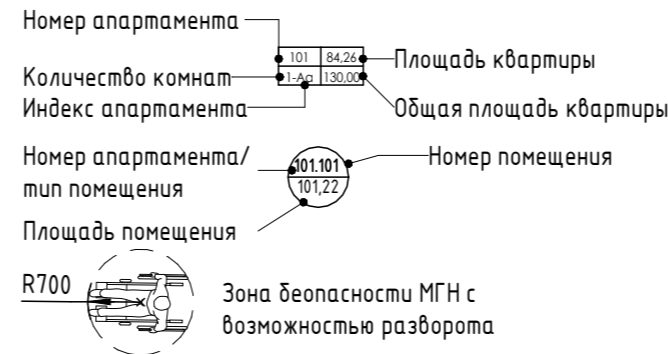

Согласовано

Взам. инв. №

Подп. и дата

Инв. № подл.

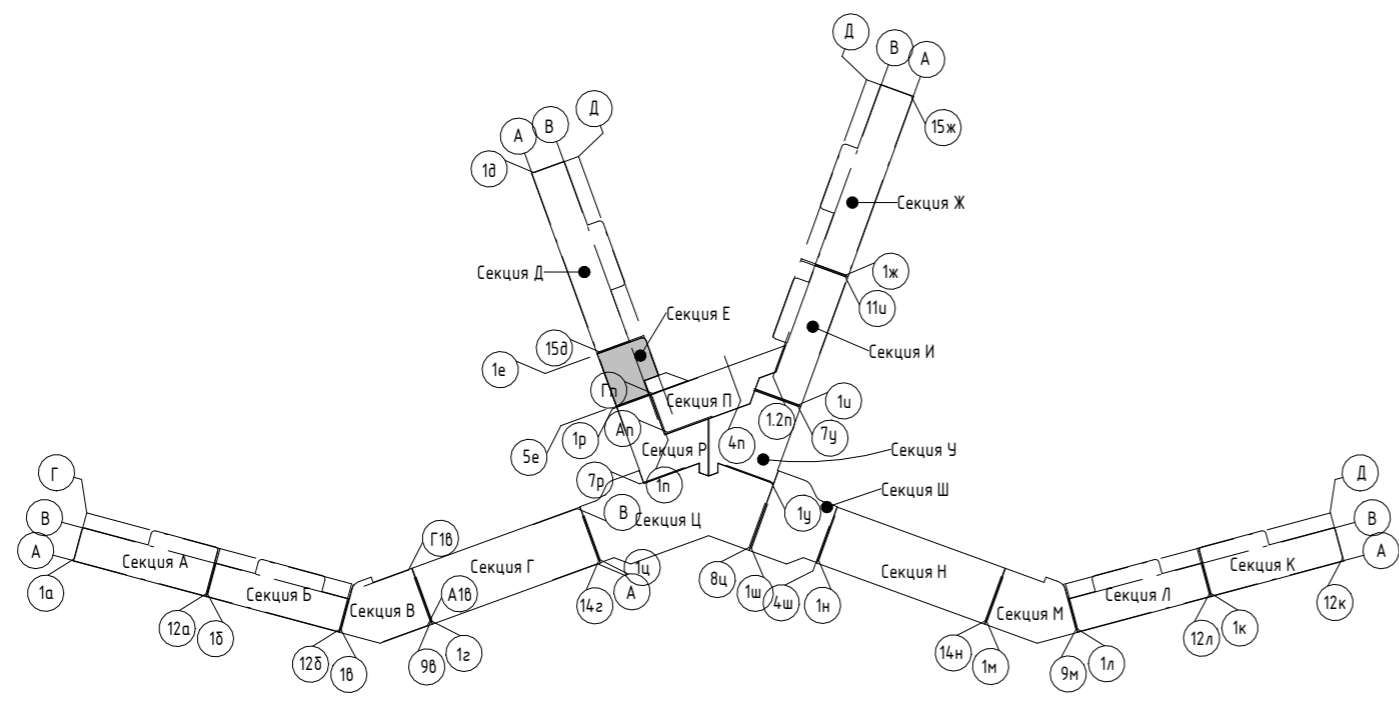

2023-18П - АР.ГЧ					
Гостинично-оздоровительный комплекс, расположенный по адресу: Республика Крым, г. Саки, ул. Морская					
Изм.	Кол.уч.	Лист	№ док.	Подпись	Дата
Разраб.	Семиз А. Д.			<i>[Signature]</i>	12.23
Разраб.	Скирда А.			<i>[Signature]</i>	12.23
Проверил	Винокуров Н. С.			<i>[Signature]</i>	12.23
Н. контр.	Винокуров Н. С.			<i>[Signature]</i>	12.23
Секция Е				Стадия	Лист
План 1-го этажа на отм 0.000				П	1.69
				Архитектурная мастерская "БЮРО'82" ИП Симоненко А. В.	

Экспликация помещений

Номер помеще- ния	Наименование	Площадь, м <sup>2</sup>	Кат. помещения
Апартамент			
E201			
1	Кухня-гостиная	15,66	
2	С/У	3,62	
3	Терраса	5,19	
		24,47	
E202			
1	Кухня-гостиная	15,66	
2	С/У	3,62	
3	Терраса	5,24	
		24,52	
E203			
1	Кухня-гостиная	15,66	
2	С/У	3,62	
3	Терраса	5,24	
		24,52	
E204			
1	Кухня-гостиная	15,66	
2	С/У	3,62	
3	Терраса	5,24	
		24,52	
		98,03	
МОП			
E.M.7	Коридор	39,30	
E.M.8	ЛК	17,55	
E.M.9	Зона безопасности МГН	2,56	
E.M.10	Воздушная зона лестницы	22,33	
E.M.11	ПУИ	5,40	
		87,14	
		87,14	

Условные обозначения

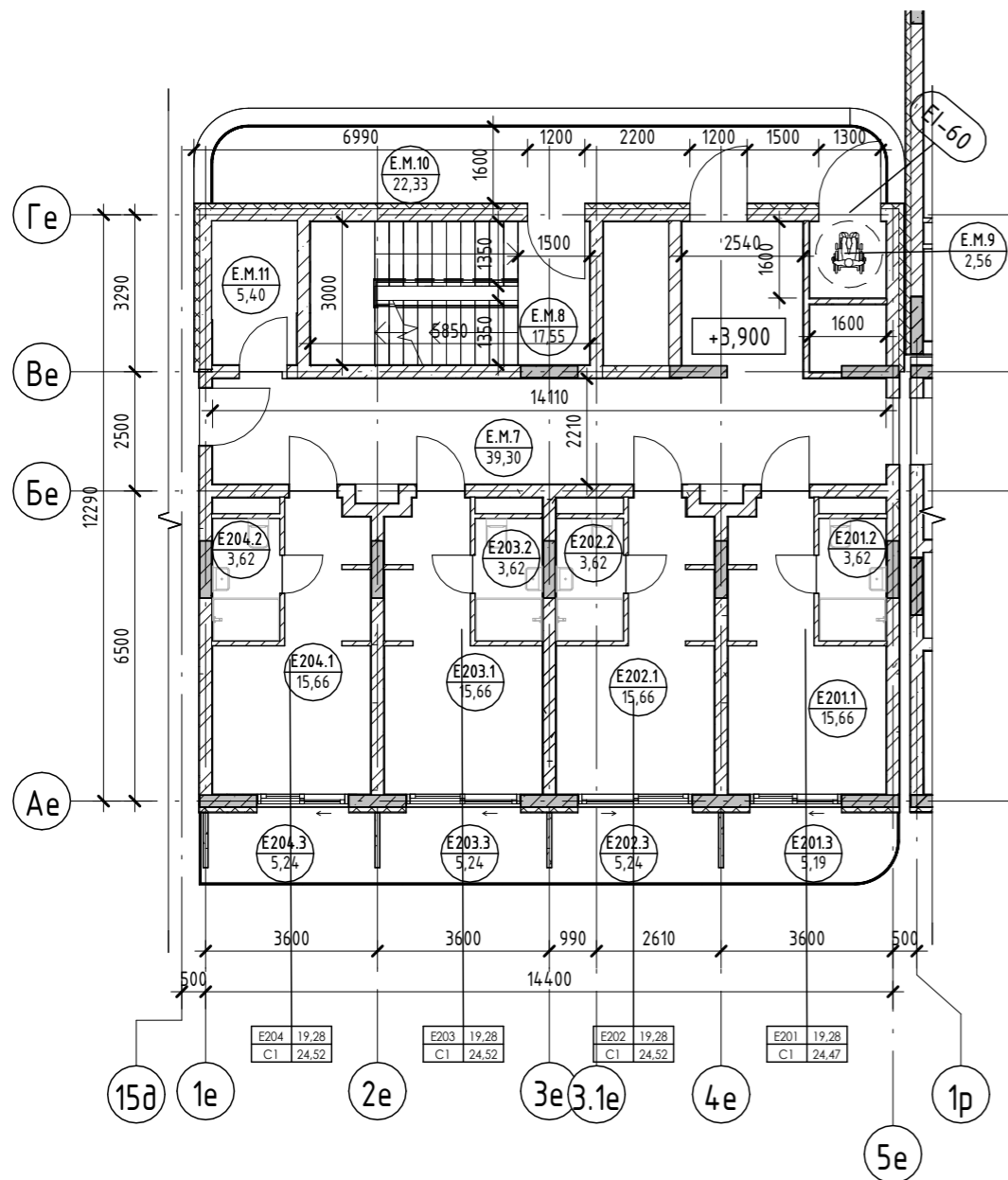
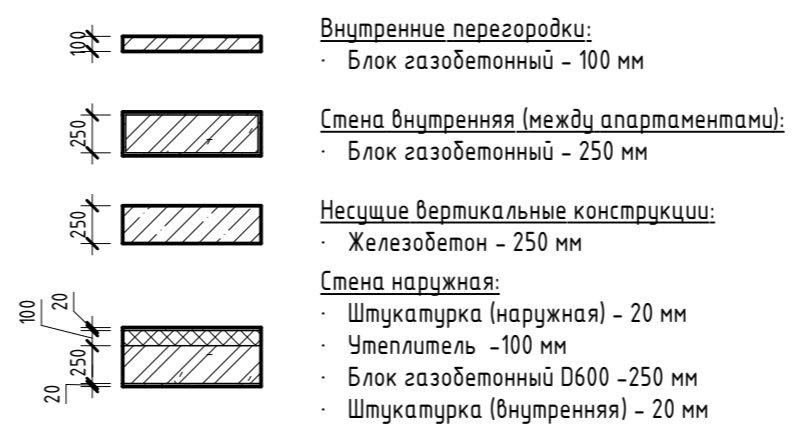
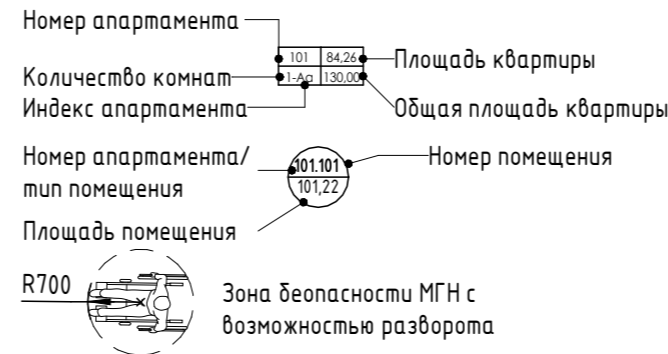

Согласовано	
Взам. инв. №	
Подп. и дата	
Инв. № подл.	

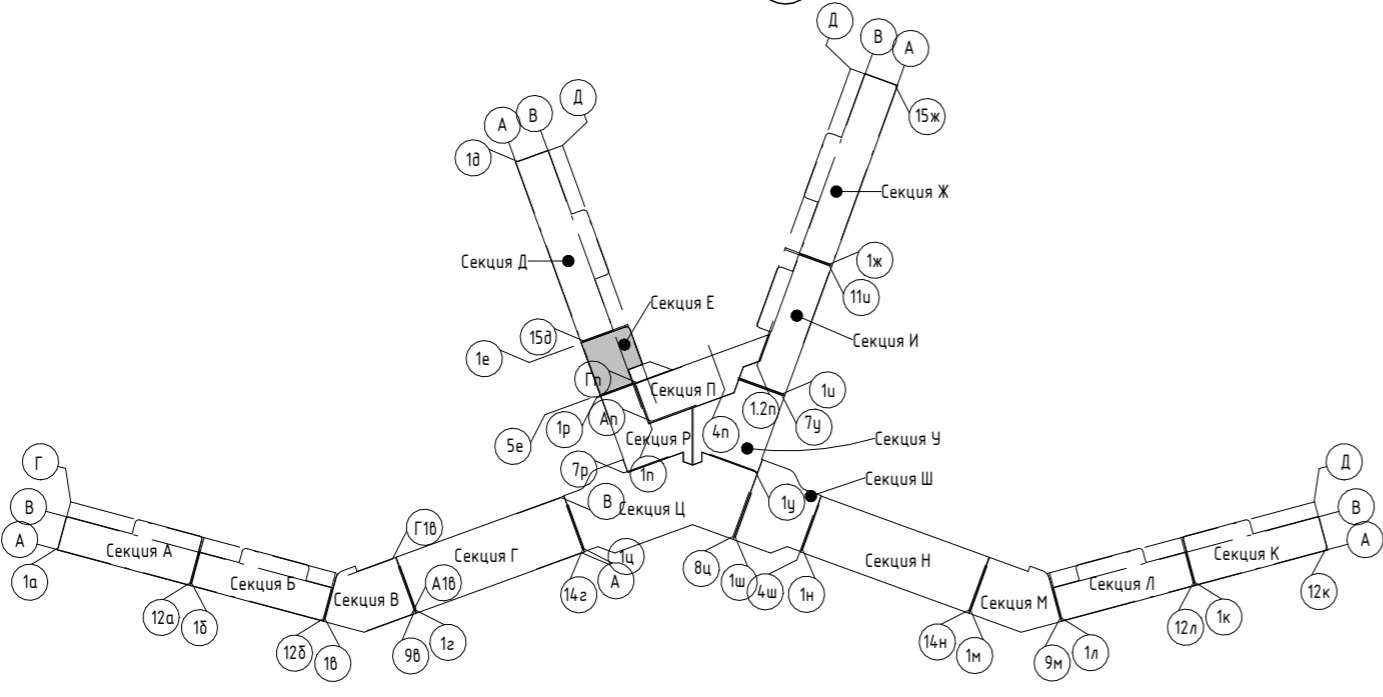

2023-18П - АР.ГЧ											
Гостинично-оздоровительный комплекс, расположенный по адресу: Республика Крым, г. Саки, ул. Морская											
Изм.	Кол.уч.	Лист	№ док.	Подпись	Дата						
Разраб.		Семиз А. Д.		<i>[Signature]</i>	12.23						
Разраб.		Скирда А.		<i>[Signature]</i>	12.23						
Проверил		Винокуров Н. С.		<i>[Signature]</i>	12.23						
Н. контр.		Винокуров Н. С.		<i>[Signature]</i>	12.23						
План 2-го этажа на отм +3.900				Секция Е	<table border="1"> <tr> <td>Стадия</td> <td>Лист</td> <td>Листов</td> </tr> <tr> <td>П</td> <td>1.70</td> <td></td> </tr> </table>	Стадия	Лист	Листов	П	1.70	
Стадия	Лист	Листов									
П	1.70										
				Архитектурная мастерская "БЮРО'82" ИП Симоненко А. В.							

## Экспликация помещений

Номер помеще- ния	Наименование	Площадь, м <sup>2</sup>	Кат. помещения
<b>Апартамент</b>			
E301			
1	Кухня-гостиная	15,66	
2	С/У	3,62	
3	Терраса	5,19	
		24,47	
E302			
1	Кухня-гостиная	15,66	
2	С/У	3,62	
3	Терраса	5,24	
		24,52	
E303			
1	Кухня-гостиная	15,66	
2	С/У	3,62	
3	Терраса	5,24	
		24,52	
E304			
1	Кухня-гостиная	15,66	
2	С/У	3,62	
3	Терраса	5,24	
		24,52	
		98,03	
<b>МОП</b>			
E.M.12	Коридор	39,30	
E.M.13	ЛК	17,55	
E.M.14	Зона безопасности МГН	2,56	
E.M.15	Воздушная зона лестницы	22,33	
E.M.16	ПУИ	5,40	
		87,14	
		87,14	

### Условные обозначения

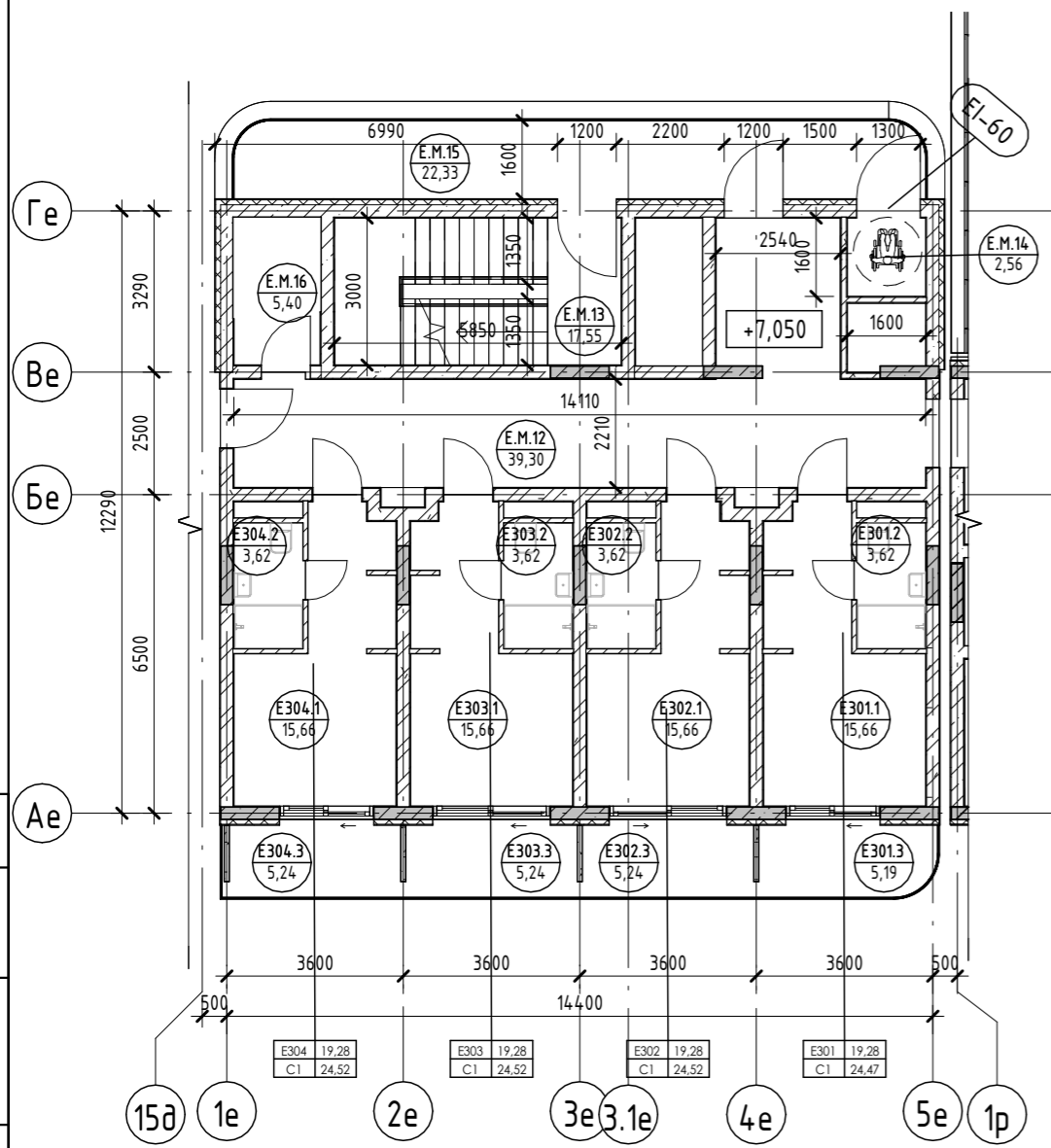
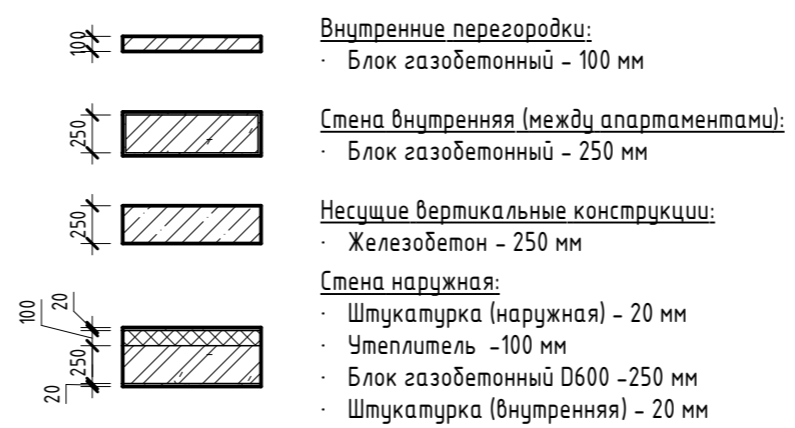
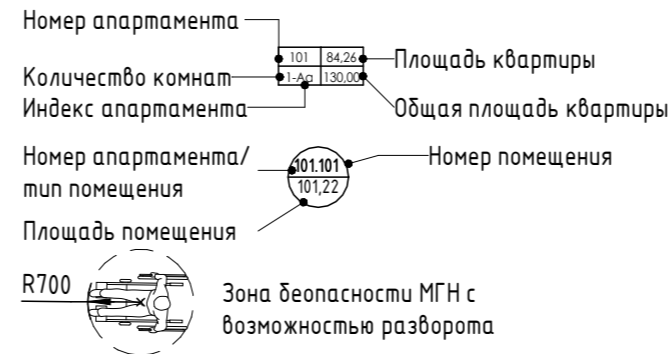

Согласовано

Взам. инв. №

Подп. и дата

Инв. № подл.

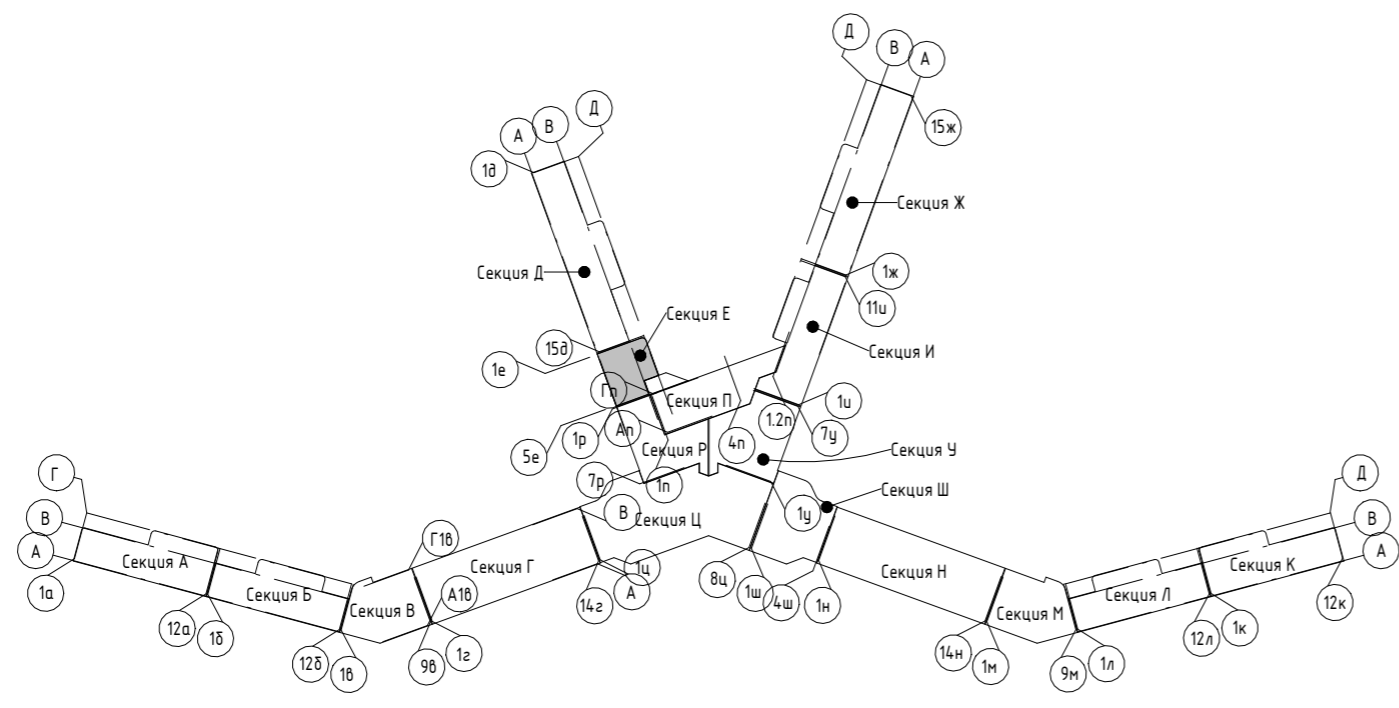

<b>2023-18П - АР.ГЧ</b>					
Гостинично-оздоровительный комплекс, расположенный по адресу: Республика Крым, г. Саки, ул. Морская					
Изм.	Кол.уч.	Лист	№ док.	Подпись	Дата
Разраб.		Семиз А. Д.			12.23
Разраб.		Скирда А.			12.23
Проверил		Винокуров Н. С.			12.23
Н. контр.		Винокуров Н. С.			12.23
Секция Е				Стадия	Лист
План 3-го этажа на отм +7.050				П	1.71
Архитектурная мастерская "БЮРО'82" ИП Симоненко А. В.				Листов	

## Экспликация помещений

Номер помеще- ния	Наименование	Площадь, м <sup>2</sup>	Кат. помещения
<b>Апартамент</b>			
E401			
1	Кухня-гостиная	15,66	
2	С/У	3,62	
3	Терраса	5,19	
		24,47	
E402			
1	Кухня-гостиная	15,66	
2	С/У	3,62	
3	Терраса	5,24	
		24,52	
E403			
1	Кухня-гостиная	15,66	
2	С/У	3,62	
3	Терраса	5,24	
		24,52	
E404			
1	Кухня-гостиная	15,66	
2	С/У	3,62	
3	Терраса	5,24	
		24,52	
		98,03	
<b>МОП</b>			
E.M.17	Коридор	39,30	
E.M.18	ЛК	17,55	
E.M.19	Зона безопасности МГН	2,56	
E.M.20	Воздушная зона лестницы	22,33	
E.M.21	ПУИ	5,40	
		87,14	
		87,14	

### Условные обозначения

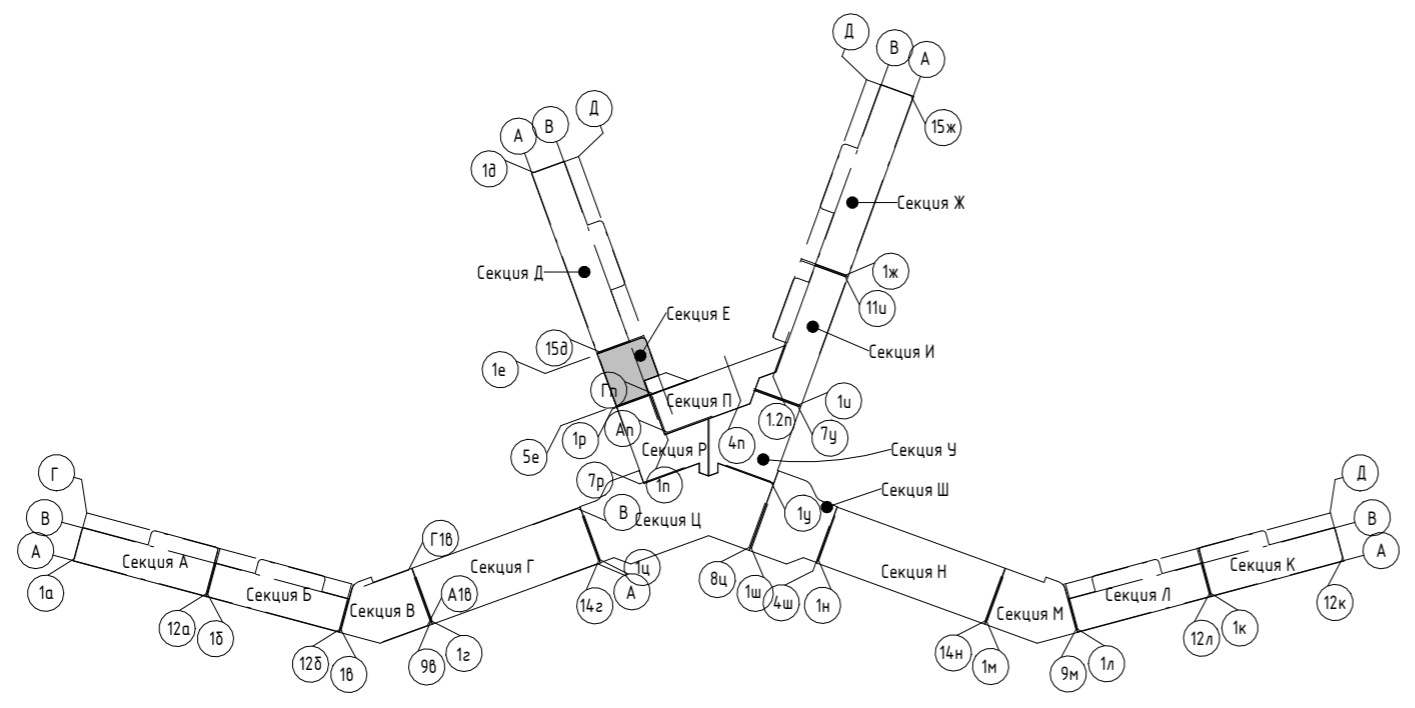
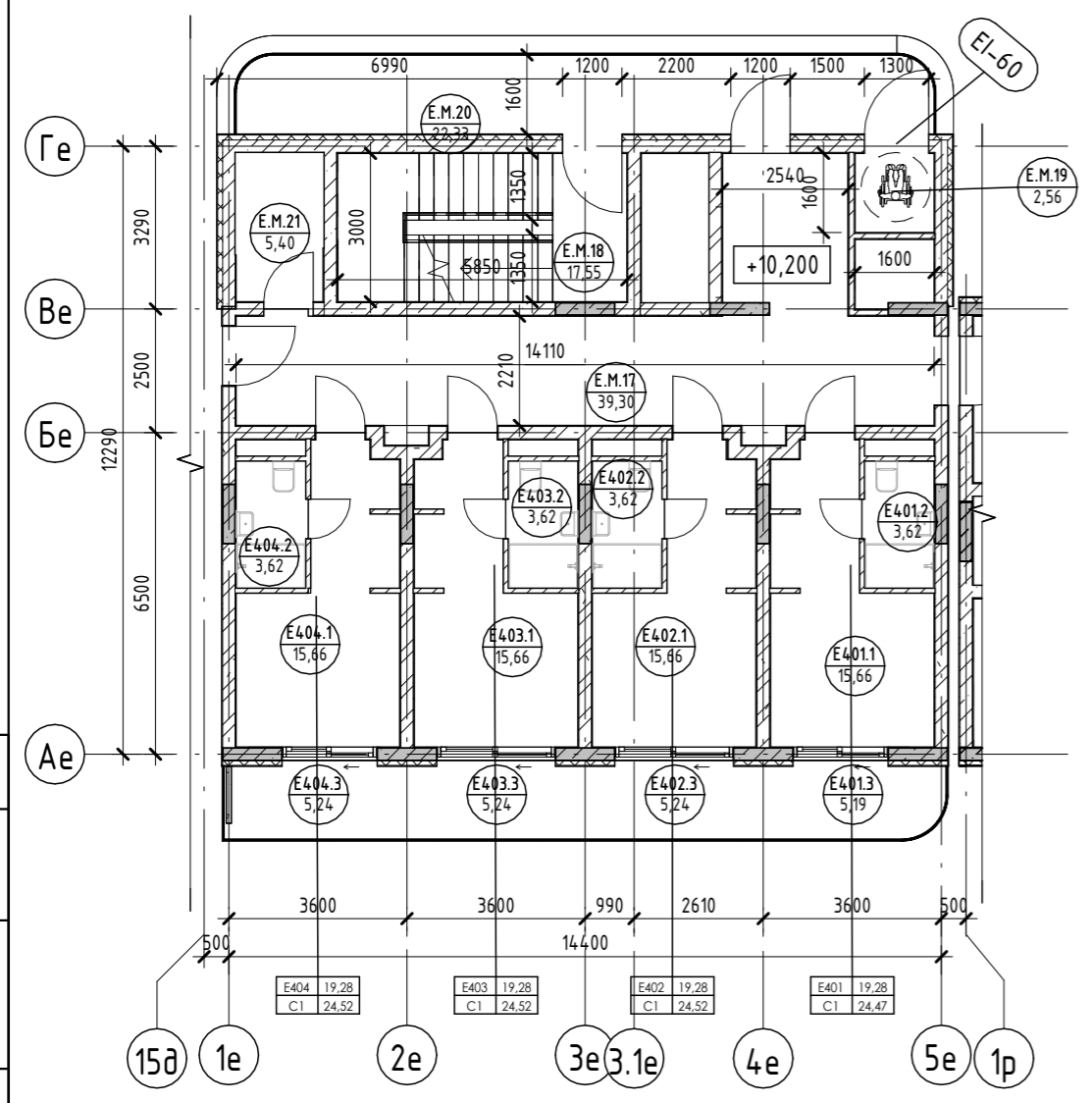
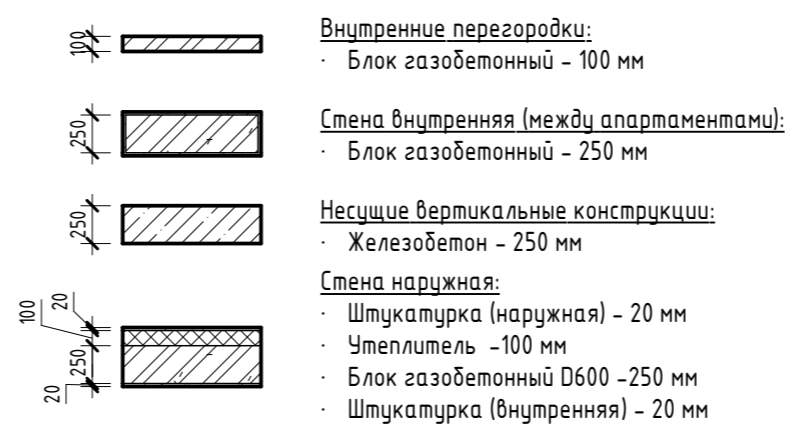
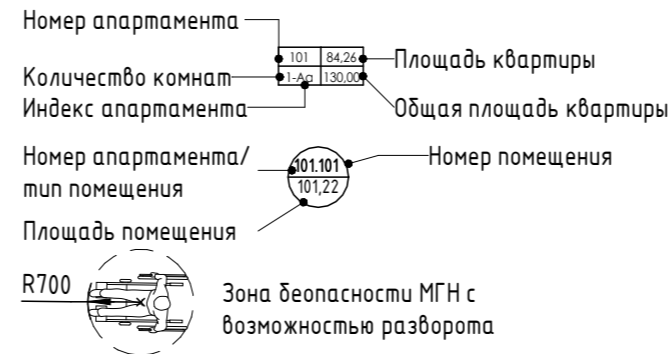

<b>2023-18П - АР.ГЧ</b>					
Гостинично-оздоровительный комплекс, расположенный по адресу: Республика Крым, г. Саки, ул. Морская					
Изм.	Кол.уч.	Лист	№ док.	Подпись	Дата
Разраб.		Семиз А. Д.		<i>[Signature]</i>	12.23
Разраб.		Скирда А.		<i>[Signature]</i>	12.23
Проверил		Винокуров Н. С.		<i>[Signature]</i>	12.23
Н. контр.		Винокуров Н. С.		<i>[Signature]</i>	12.23
План 4-го этажа на отм +10.200				Архитектурная мастерская "БЮРО'82" ИП Симоненко А. В.	

Согласовано	Взам. инв. №	Подп. и дата
Инв. № подл.		

## Экспликация помещений

Номер помеще- ния	Наименование	Площадь, м <sup>2</sup>	Кат. помещения
<b>Апартамент</b>			
E501			
1	Кухня-гостиная	15,66	
2	С/У	3,62	
3	Терраса	5,19	
		24,47	
E502			
1	Кухня-гостиная	15,66	
2	С/У	3,62	
3	Терраса	5,24	
		24,52	
E503			
1	Кухня-гостиная	15,66	
2	С/У	3,62	
3	Терраса	5,24	
		24,52	
E504			
1	Кухня-гостиная	15,66	
2	С/У	3,62	
3	Терраса	5,24	
		24,52	
		98,03	
<b>МОП</b>			
E.M.22	Коридор	39,30	
E.M.23	ЛК	17,55	
E.M.24	Зона безопасности МГН	2,56	
E.M.25	Воздушная зона лестницы	22,33	
E.M.26	ПУИ	5,40	
		87,14	
		87,14	

### Условные обозначения

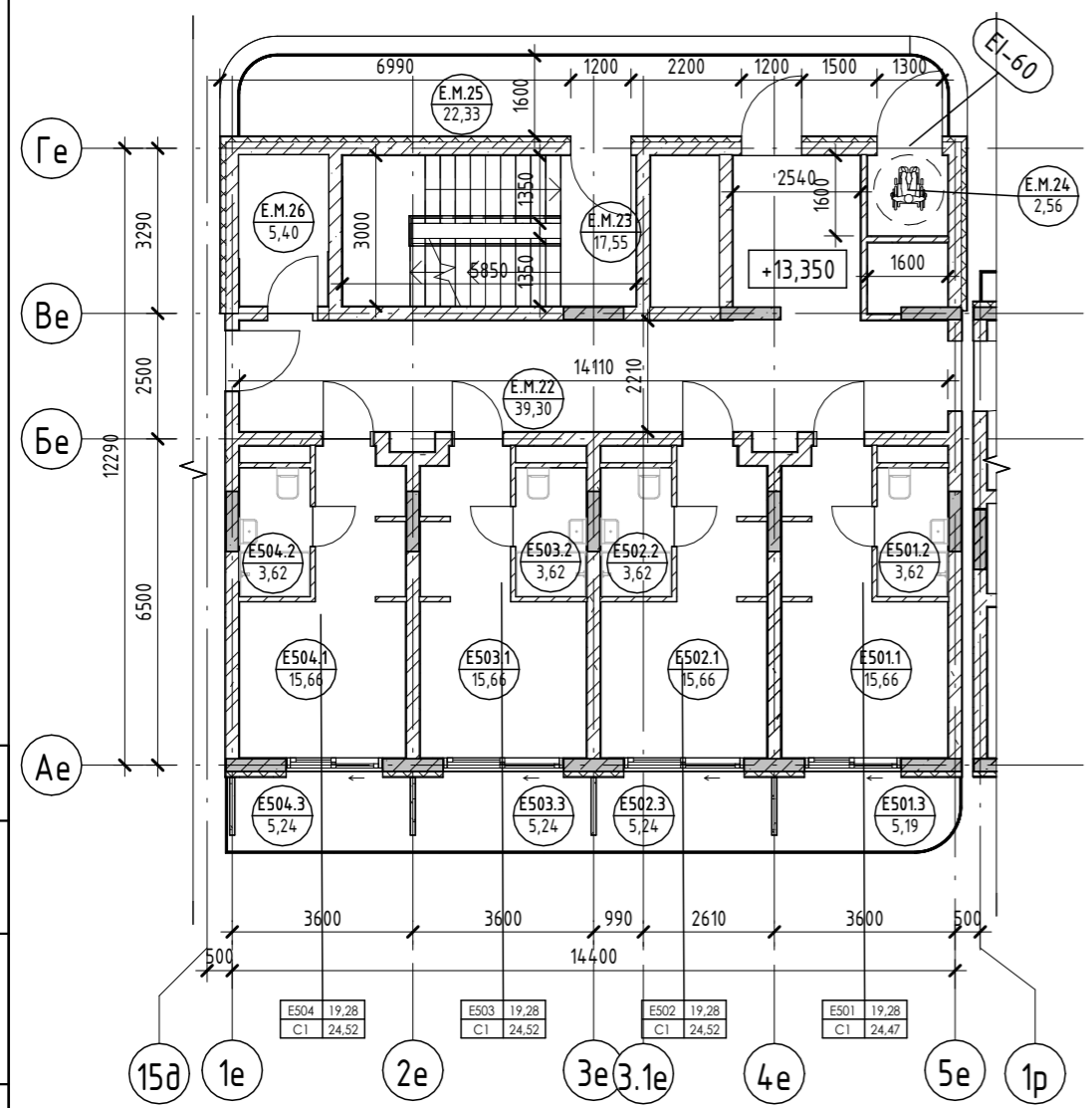
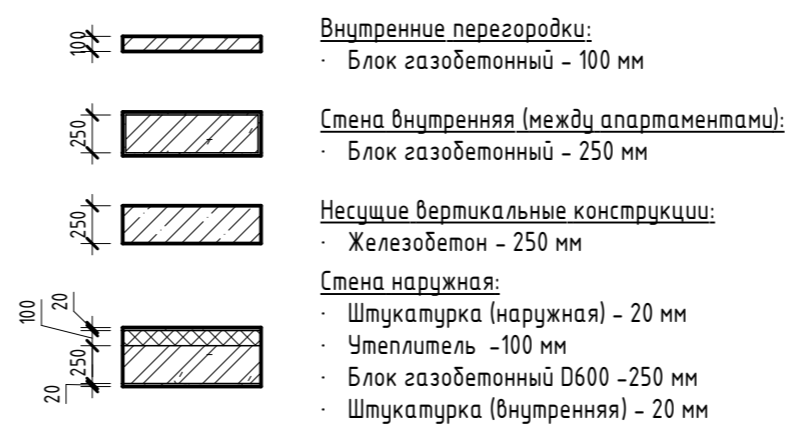
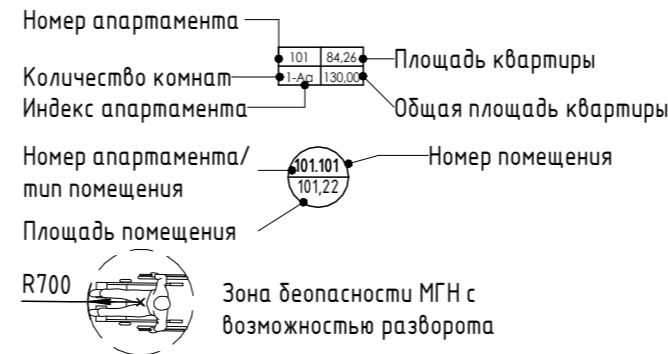

Согласовано

Взам. инв. №

Подп. и дата

Инв. № подл.

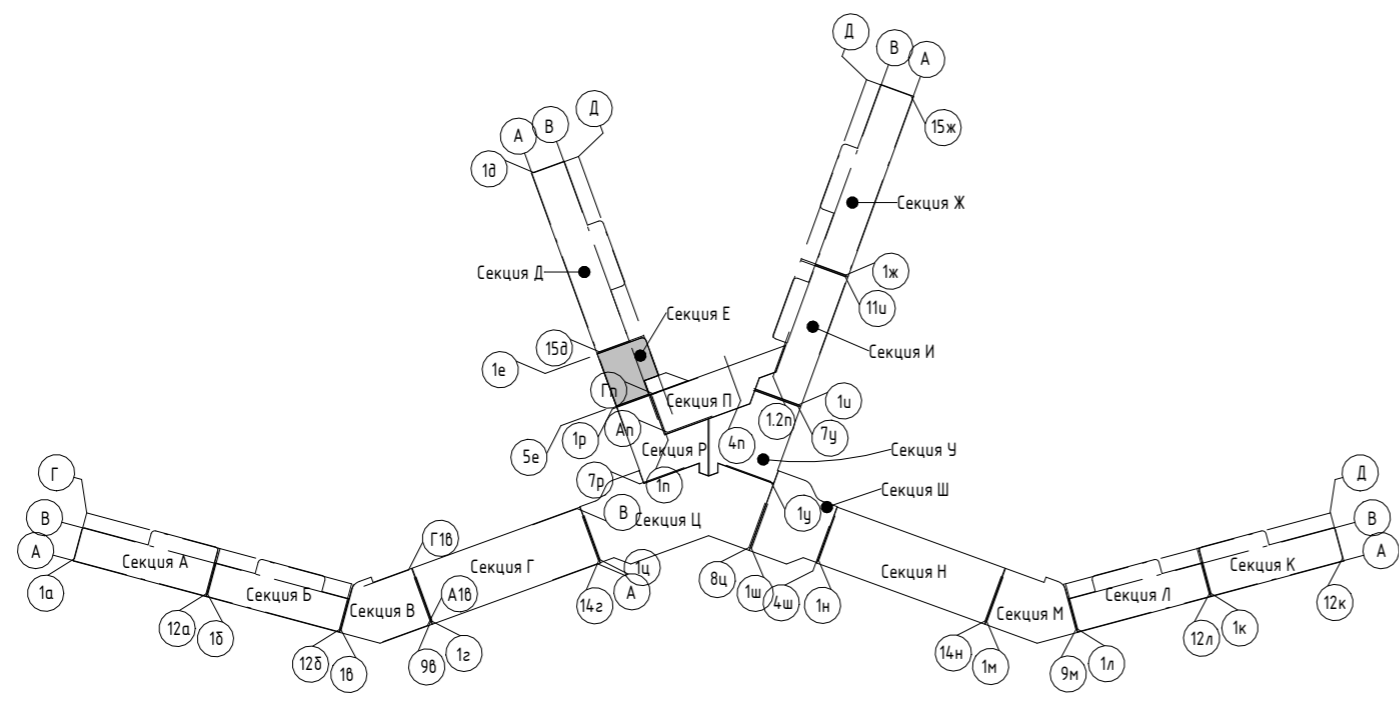

<b>2023-18П - АР.ГЧ</b>					
Гостинично-оздоровительный комплекс, расположенный по адресу: Республика Крым, г. Саки, ул. Морская					
Изм.	Кол.уч.	Лист	№ док.	Подпись	Дата
Разраб.		Семиз А. Д.			12.23
Разраб.		Скирда А.			12.23
Проверил		Винокуров Н. С.			12.23
Н. контр.		Винокуров Н. С.			12.23
Секция Е				Стадия	Лист
План 5-го этажа на отм +13.350				П	1.73
Архитектурная мастерская "БЮРО'82" ИП Симоненко А. В.				Листов	

## Экспликация помещений

Номер помеще- ния	Наименование	Площадь, м <sup>2</sup>	Кат. помещения
<b>Апартамент</b>			
E601			
1	Кухня-гостиная	15,66	
2	С/У	3,62	
3	Терраса	5,19	
		24,47	
E602			
1	Кухня-гостиная	15,66	
2	С/У	3,62	
3	Терраса	5,24	
		24,52	
E603			
1	Кухня-гостиная	15,66	
2	С/У	3,62	
3	Терраса	5,24	
		24,52	
E604			
1	Кухня-гостиная	15,66	
2	С/У	3,62	
3	Терраса	5,24	
		24,52	
		98,03	
<b>МОП</b>			
E.M.27	Коридор	39,30	
E.M.28	ЛК	17,55	
E.M.29	Зона безопасности МГН	2,56	
E.M.30	Воздушная зона лестницы	22,33	
E.M.31	ПУИ	5,40	
		87,14	
		87,14	

### Условные обозначения

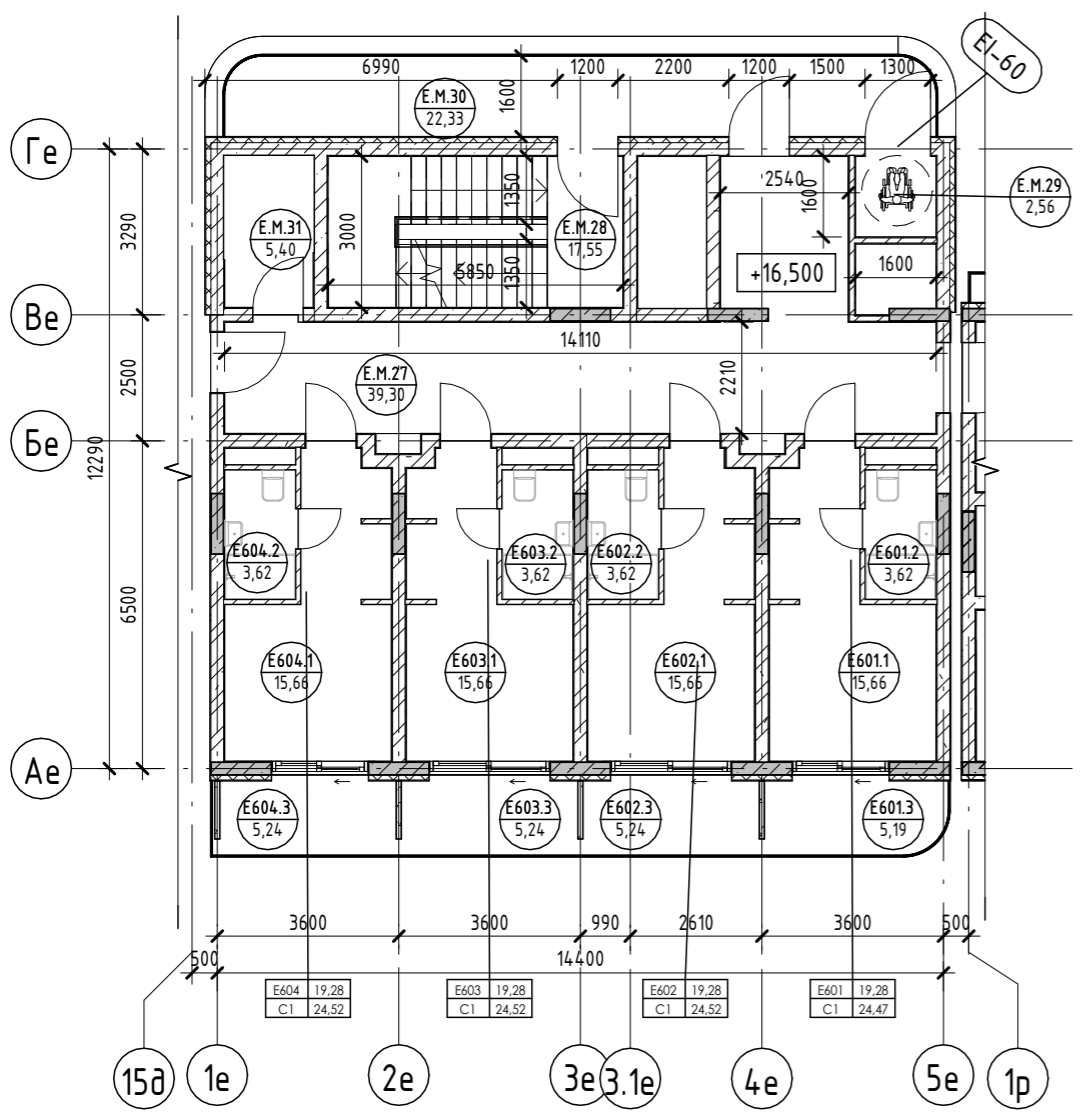
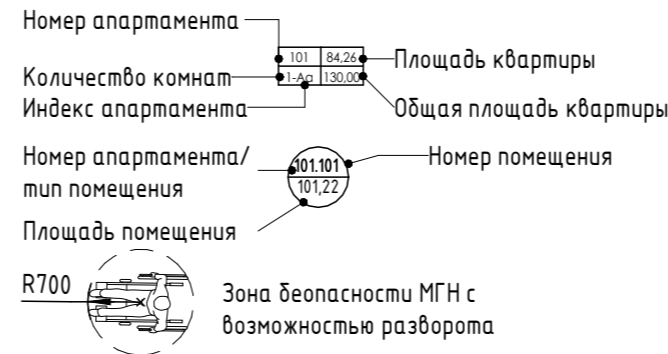

Согласовано

Взам. инв. №

Подп. и дата

Инв. № подл.

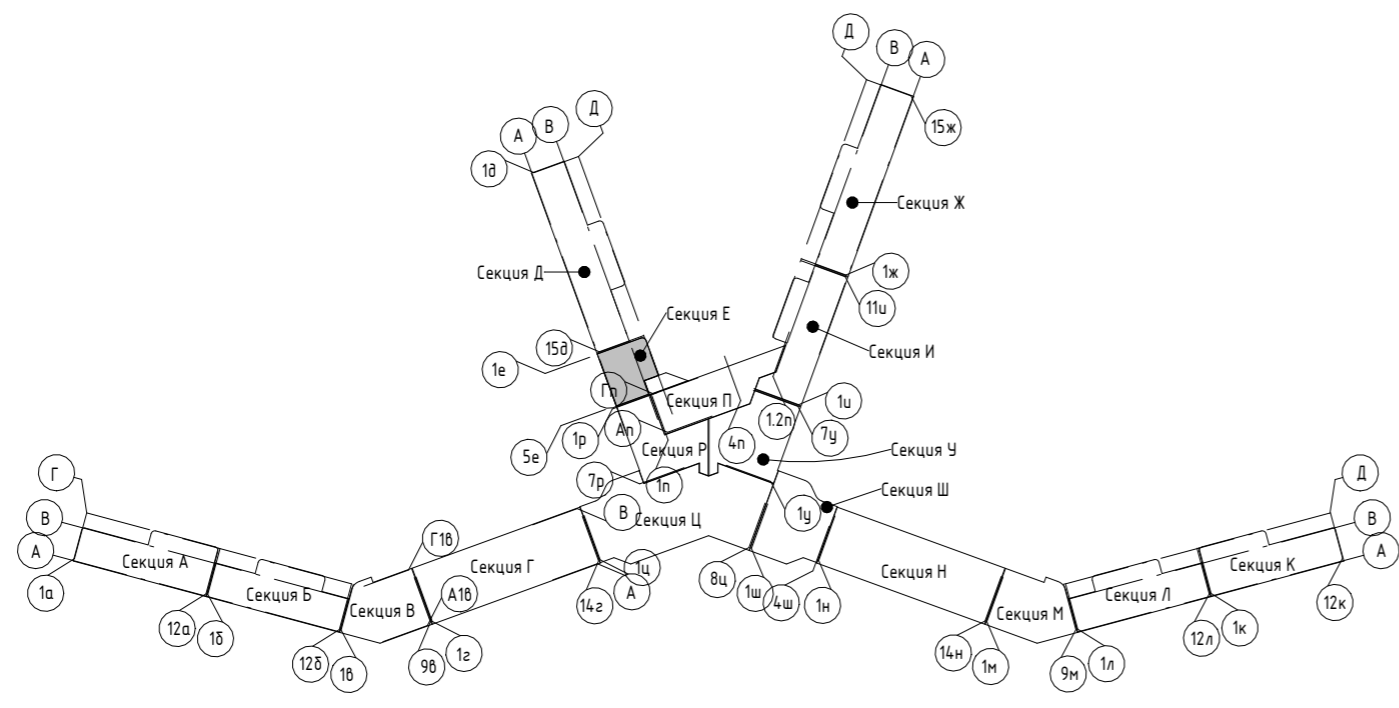

<b>2023-18П - АР.ГЧ</b>					
Гостинично-оздоровительный комплекс, расположенный по адресу: Республика Крым, г. Саки, ул. Морская					
Изм.	Кол.уч.	Лист	№ док.	Подпись	Дата
Разраб.		Семиз А. Д.			12.23
Разраб.		Скирда А.			12.23
Проверил		Винокуров Н. С.			12.23
Н. контр.		Винокуров Н. С.			12.23
Секция Е				Стадия	Лист
План 6-го этажа на отм +16.500				П	1.74
Архитектурная мастерская "БЮРО'82" ИП Симоненко А. В.				Листов	

## Экспликация помещений

Номер помеще- ния	Наименование	Площадь, м <sup>2</sup>	Кат. помещения
<b>Апартамент</b>			
E701			
1	Кухня-гостиная	15,66	
2	С/У	3,62	
3	Терраса	5,19	
		24,47	
E702			
1	Кухня-гостиная	15,66	
2	С/У	3,62	
3	Терраса	5,24	
		24,52	
E703			
1	Кухня-гостиная	15,66	
2	С/У	3,62	
3	Терраса	5,24	
		24,52	
E704			
1	Кухня-гостиная	15,66	
2	С/У	3,62	
3	Терраса	5,24	
		24,52	
		98,03	
<b>МОП</b>			
E.M.32	Коридор	39,30	
E.M.33	ЛК	17,55	
E.M.34	Зона безопасности МГН	2,56	
E.M.35	Воздушная зона лестницы	22,33	
E.M.36	ПУИ	5,40	
		87,14	
		87,14	

### Условные обозначения

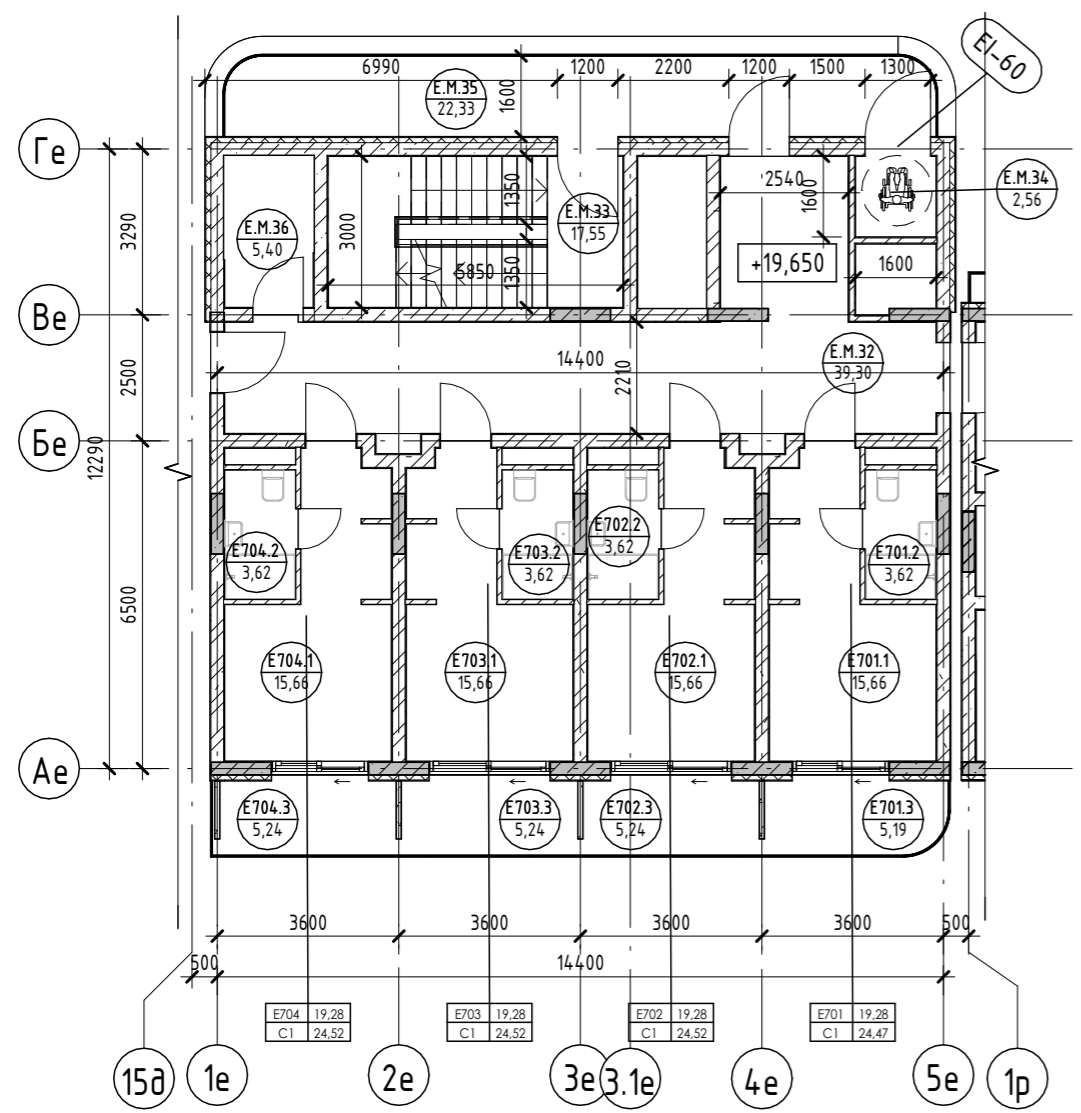
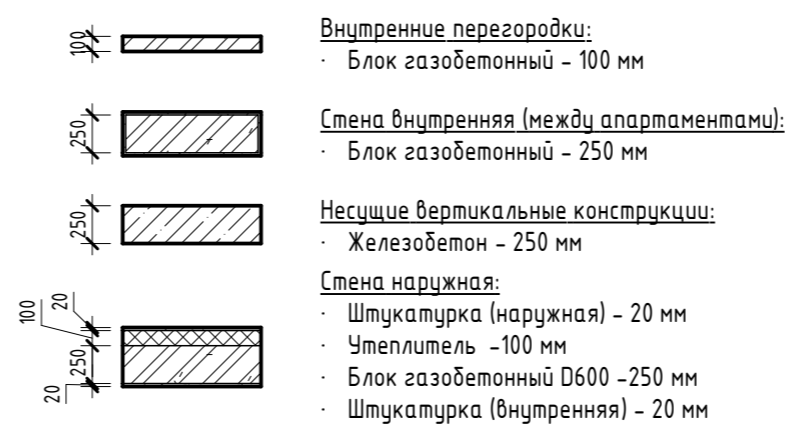
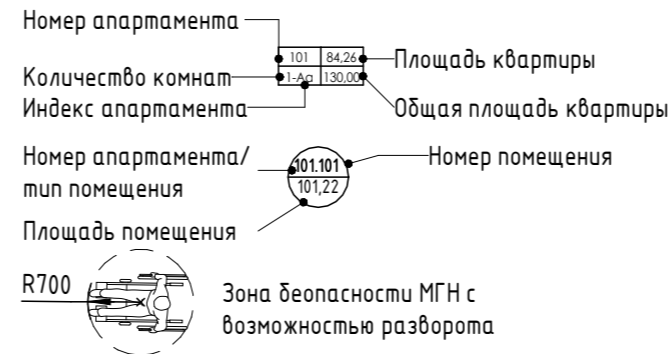

Согласовано

Взам. инв. №

Подп. и дата

Инв. № подл.

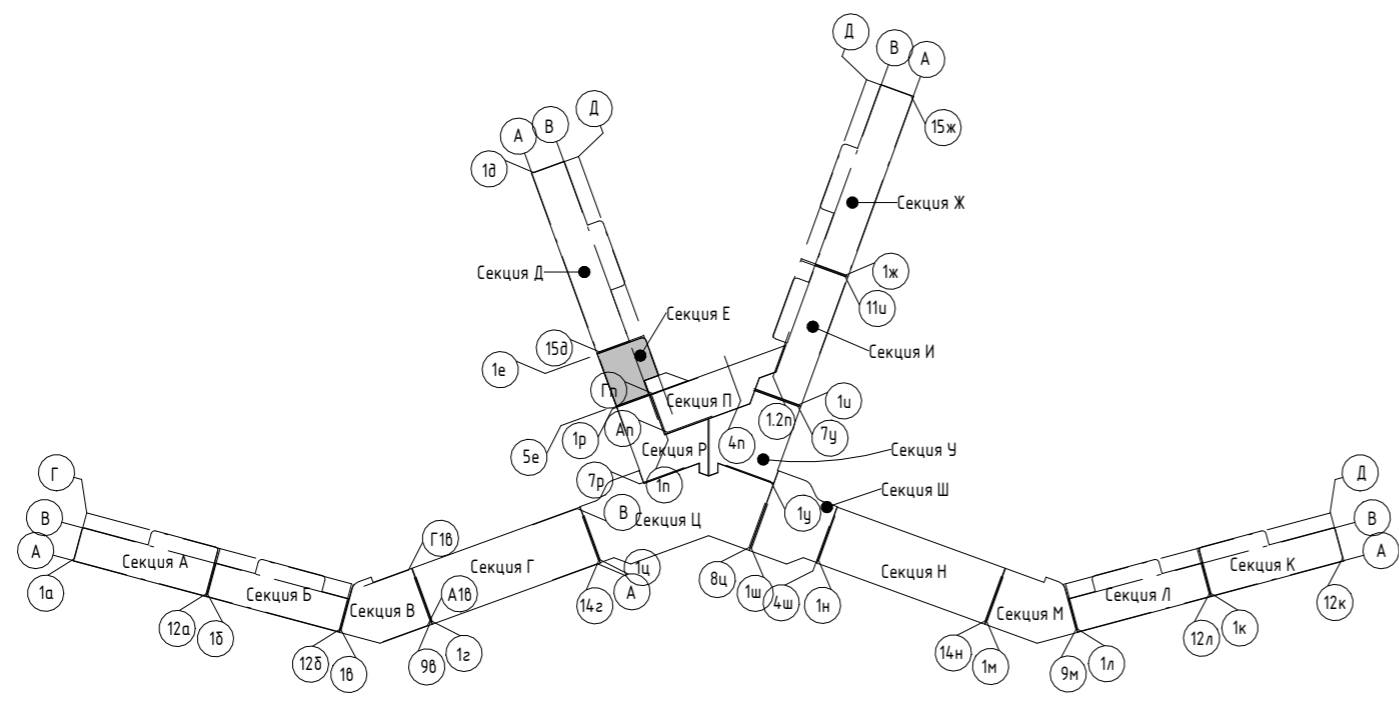

<b>2023-18П - АР.ГЧ</b>					
Гостинично-оздоровительный комплекс, расположенный по адресу: Республика Крым, г. Саки, ул. Морская					
Изм.	Кол.уч.	Лист	№ док.	Подпись	Дата
Разраб.		Семиз А. Д.		<i>[Signature]</i>	12.23
Разраб.		Скирда А.		<i>[Signature]</i>	12.23
Проверил		Винокуров Н. С.		<i>[Signature]</i>	12.23
Н. контр.		Винокуров Н. С.		<i>[Signature]</i>	12.23
Секция Е					Стадия
План 7-го этажа на отм +19.650					Лист
Архитектурная мастерская "БЮРО'82" ИП Симоненко А. В.					Листов
П					1.75



## Экспликация помещений

Номер помеще- ния	Наименование	Площадь, м <sup>2</sup>	Кат. помещения
<b>Апартамент</b>			
E801			
1	Кухня-гостиная	15,66	
2	С/У	3,62	
3	Терраса	5,19	
		24,47	
E802			
1	Кухня-гостиная	15,66	
2	С/У	3,62	
3	Терраса	5,24	
		24,52	
E803			
1	Кухня-гостиная	15,66	
2	С/У	3,62	
3	Терраса	5,24	
		24,52	
E804			
1	Кухня-гостиная	15,66	
2	С/У	3,62	
3	Терраса	5,24	
		24,52	
		98,03	
<b>МОП</b>			
E.M.37	Коридор	39,30	
E.M.38	ЛК	17,55	
E.M.39	Зона безопасности МГН	2,56	
E.M.40	Воздушная зона лестницы	22,33	
E.M.41	ПУИ	5,43	
		87,17	
		87,17	

### Условные обозначения

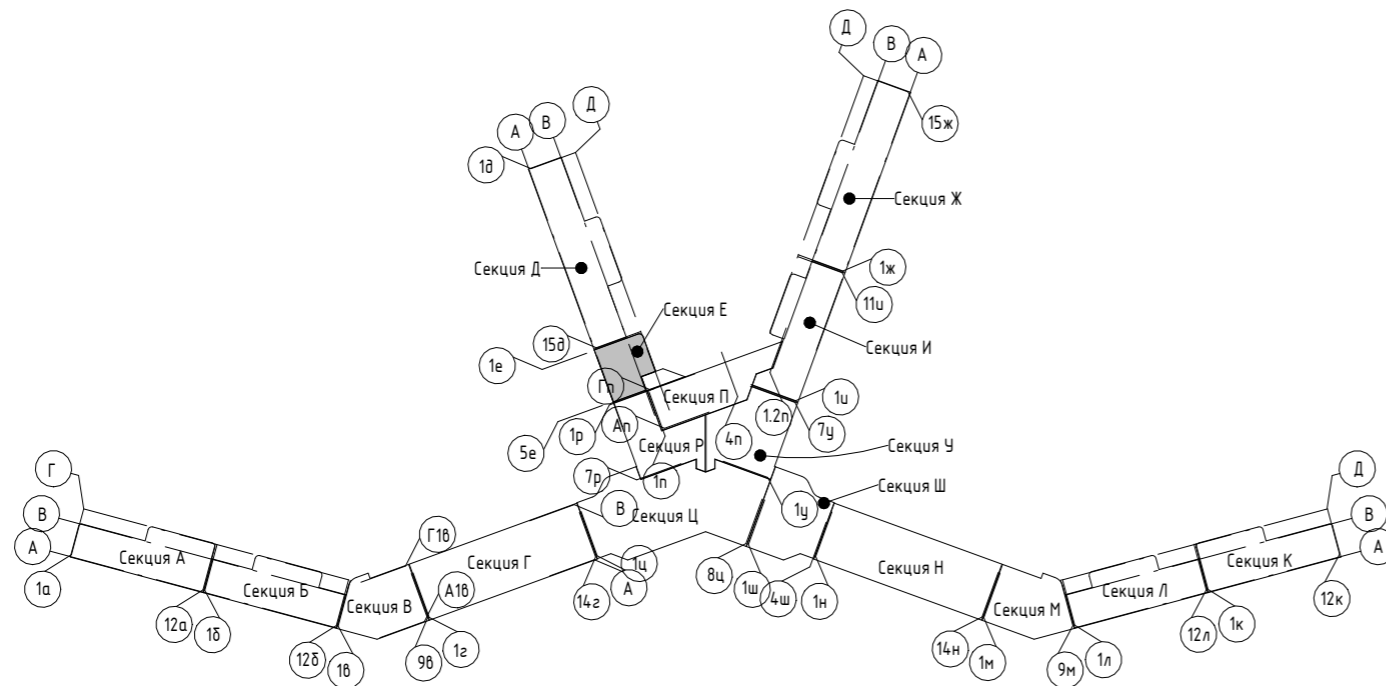
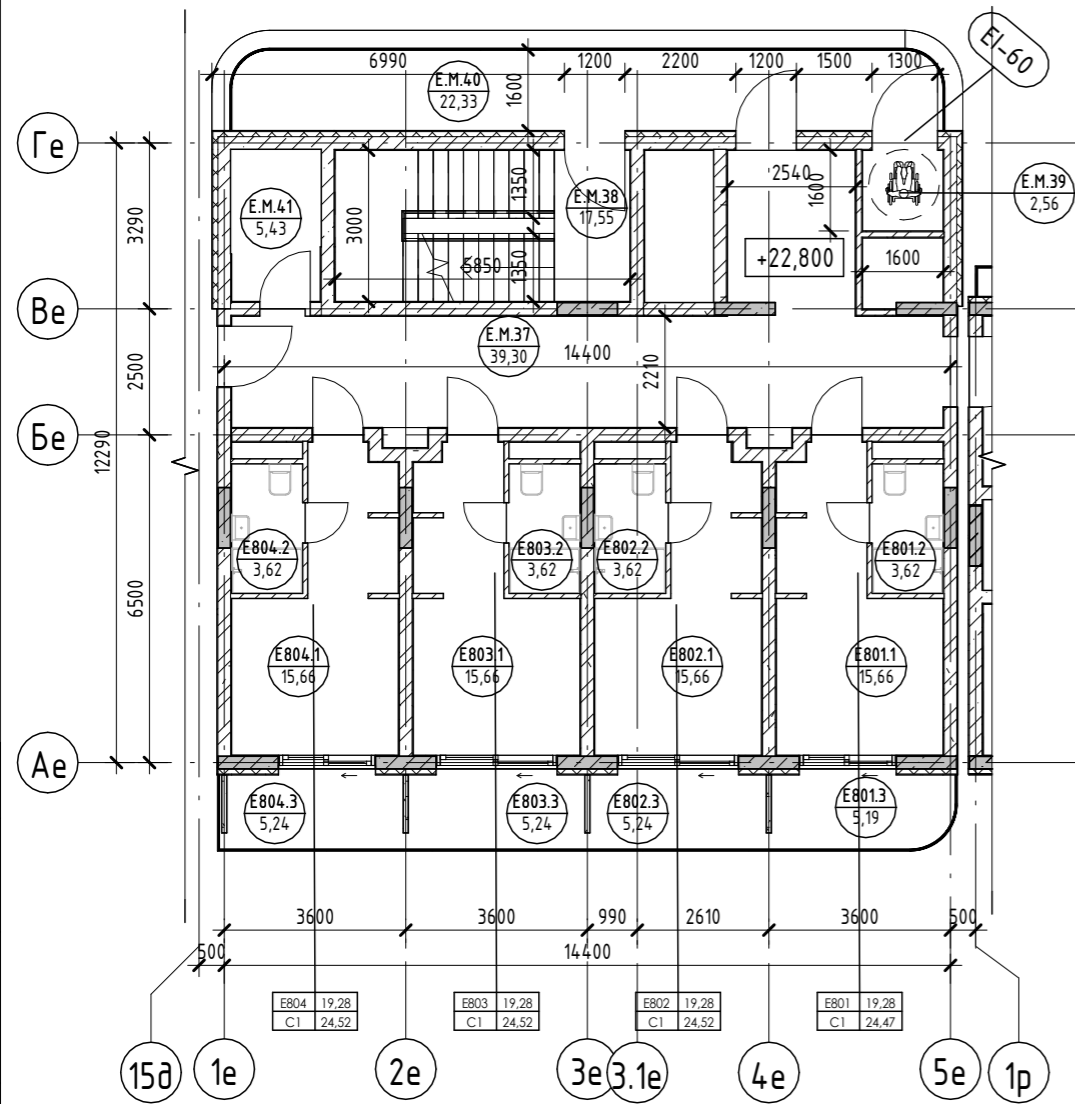
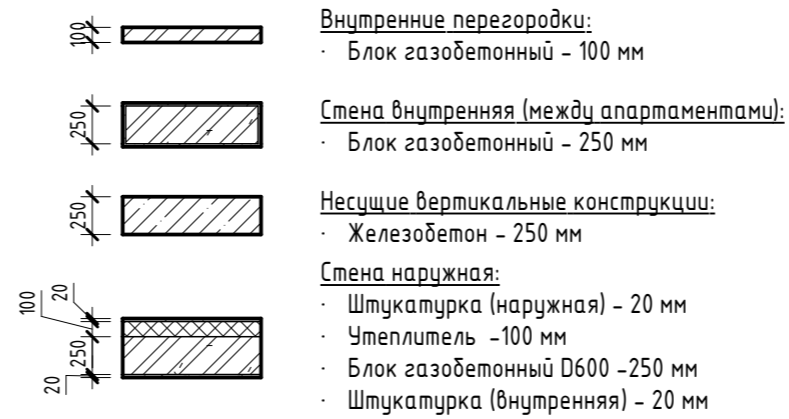
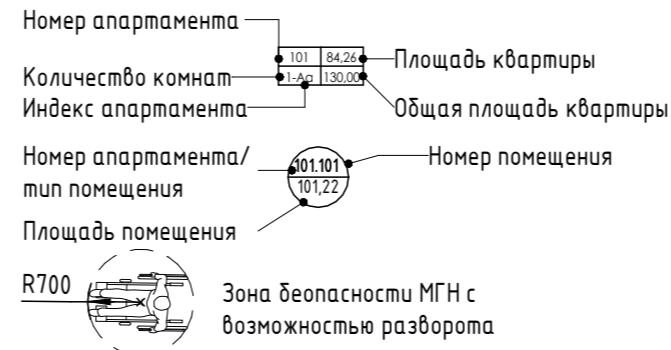

<b>2023-18П - АР.ГЧ</b>					
Гостинично-оздоровительный комплекс, расположенный по адресу: Республика Крым, г. Саки, ул. Морская					
Изм.	Кол.уч.	Лист	№ док.	Подпись	Дата
Разраб.		Семиз А. Д.			12.23
Разраб.		Скирда А.			12.23
Проверил		Винокуров Н. С.			12.23
Н. контр.		Винокуров Н. С.			12.23
Секция Е				Стадия	Лист
План 8-го этажа на отм +22.800				П	1.76
Архитектурная мастерская "БЮРО'82" ИП Симоненко А. В.				Листов	

Согласовано  
 Взам. инв. №  
 Подп. и дата  
 Инв. № подл.

Экспликация помещений

Номер помеще- ния	Наименование	Площадь, м <sup>2</sup>	Кат. помещения
Апартамент			
E901			
1	Кухня-гостиная	15,66	
2	С/У	3,62	
3	Терраса	5,19	
		24,47	
E902			
1	Кухня-гостиная	15,66	
2	С/У	3,62	
3	Терраса	5,24	
		24,52	
E903			
1	Кухня-гостиная	15,66	
2	С/У	3,62	
3	Терраса	5,24	
		24,52	
E904			
1	Кухня-гостиная	15,66	
2	С/У	3,62	
3	Терраса	5,24	
		24,52	
		98,03	
МОП			
E.M.42	Коридор	39,30	
E.M.43	ЛК	17,55	
E.M.44	Зона безопасности МГН	2,56	
E.M.45	Воздушная зона лестницы	22,33	
E.M.46	ПУИ	5,43	
		87,17	
		87,17	

Условные обозначения

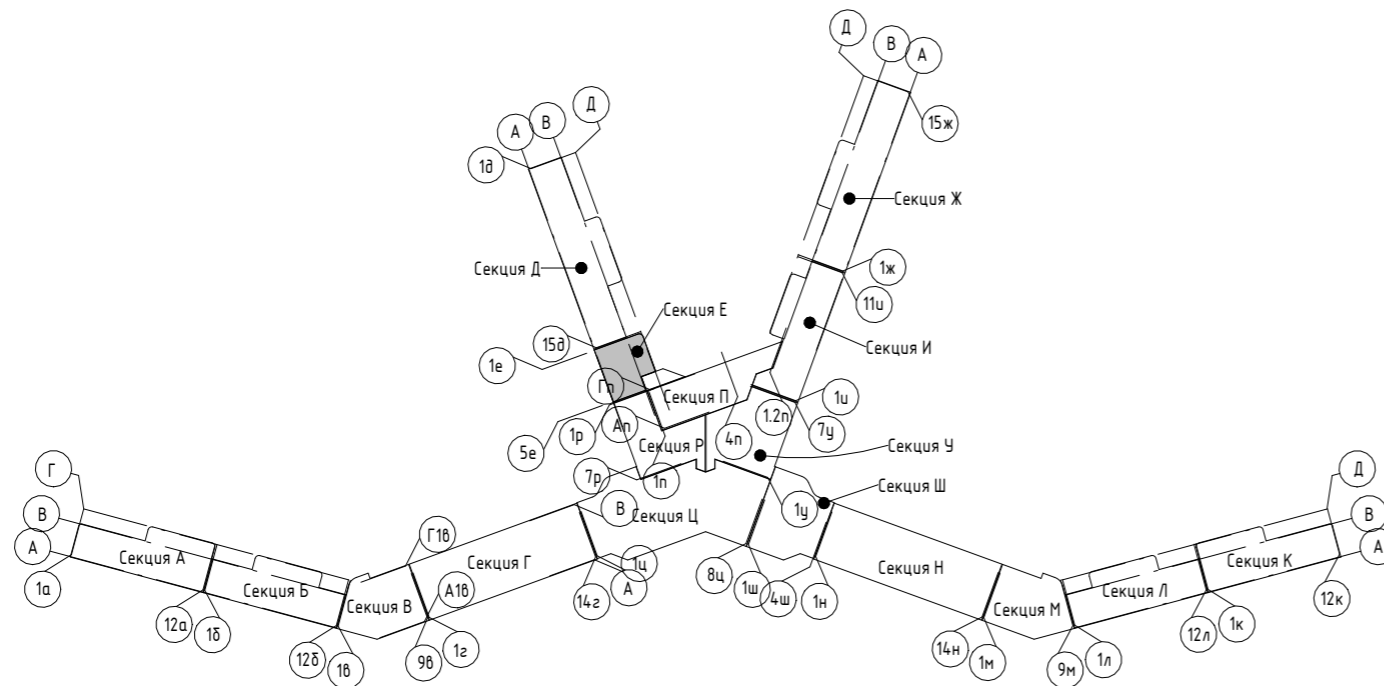
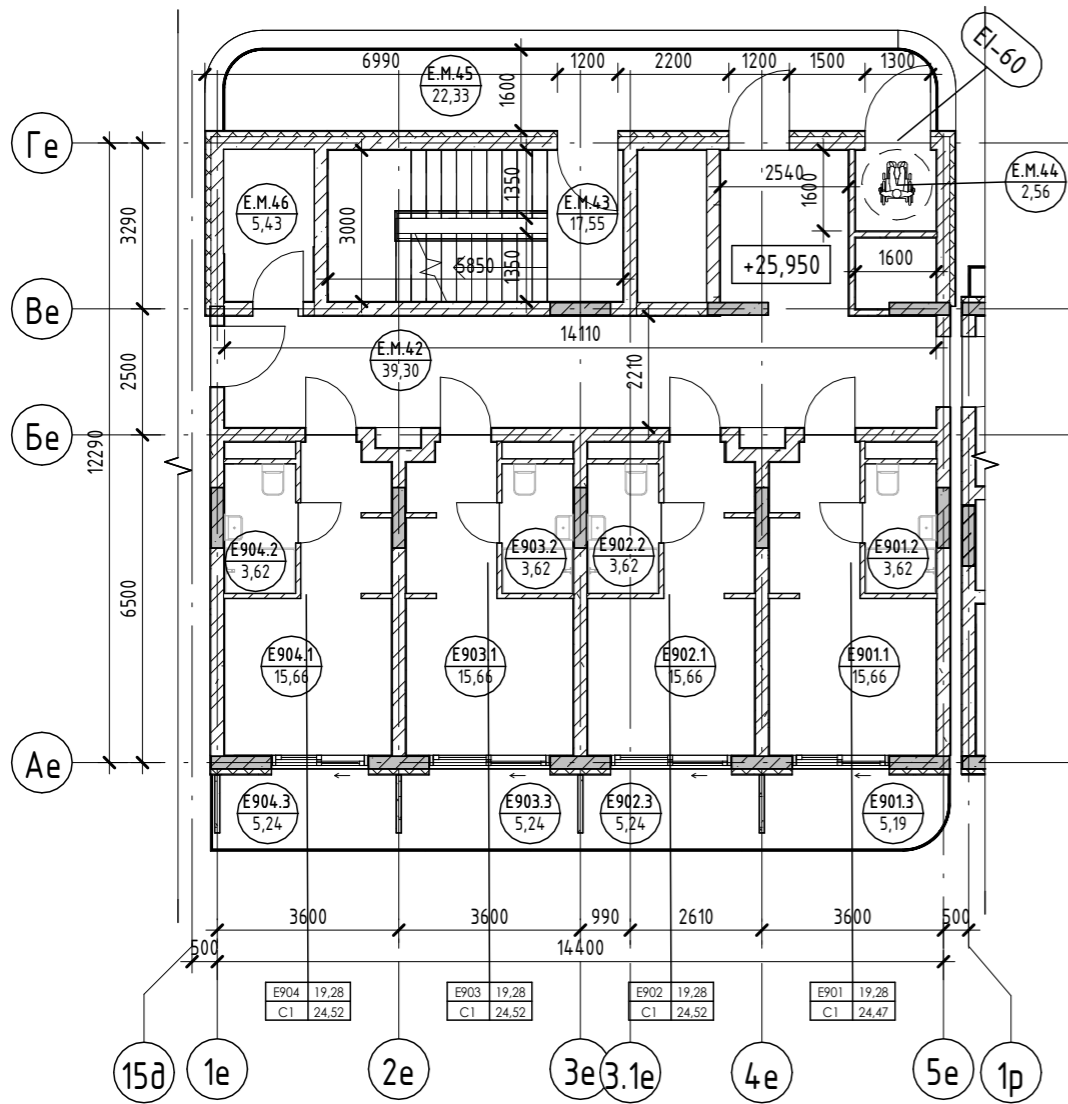
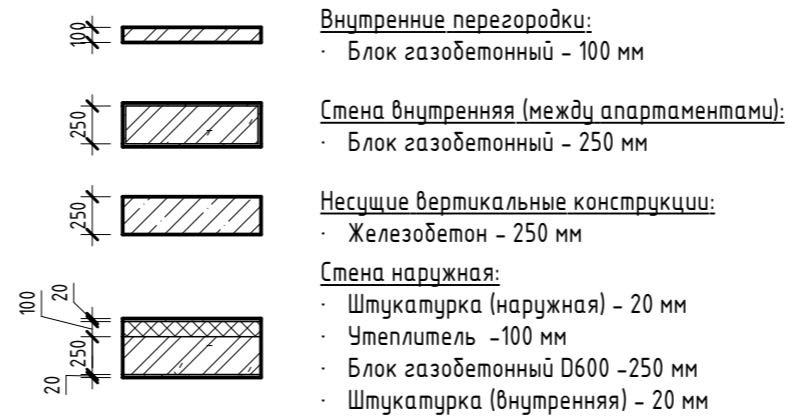
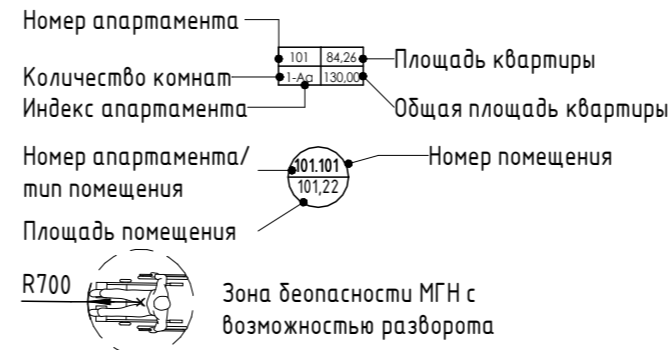

						2023-18П - АР.ГЧ					
						Гостинично-оздоровительный комплекс, расположенный по адресу: Республика Крым, г. Саки, ул. Морская					
Изм.	Кол.уч.	Лист	№ док.	Подпись	Дата	Секция Е	Стадия	Лист	Листов		
Разраб.		Семиз А. Д.		<i>[Signature]</i>	12.23		П	1.77			
Разраб.		Скирда А.		<i>[Signature]</i>	12.23						
Проверил		Винокуров Н. С.		<i>[Signature]</i>	12.23						
Н. контр.		Винокуров Н. С.		<i>[Signature]</i>	12.23	План 9-го этажа на отм +25.950	Архитектурная мастерская "БЮРО'82" ИП Симоненко А. В.				

Согласовано  
Взам. инв. №  
Подп. и дата  
Инв. № подл.

Экспликация помещений

Номер помеще- ния	Наименование	Площадь, м <sup>2</sup>	Кат. помещения
Апартамент			
E1001			
1	Кухня-гостиная	15,66	
2	С/У	3,62	
3	Терраса	5,19	
		24,47	
E1002			
1	Кухня-гостиная	15,66	
2	С/У	3,62	
3	Терраса	5,24	
		24,52	
E1003			
1	Кухня-гостиная	15,66	
2	С/У	3,62	
3	Терраса	5,24	
		24,52	
E1004			
1	Кухня-гостиная	15,66	
2	С/У	3,62	
3	Терраса	5,24	
		24,52	
		98,03	
МОП			
E.M.47	Коридор	39,30	
E.M.48	ЛК	17,55	
E.M.49	Зона безопасности МГН	2,56	
E.M.50	Воздушная зона лестницы	22,33	
E.M.51	ПУИ	5,40	
		87,14	
		87,14	

Условные обозначения

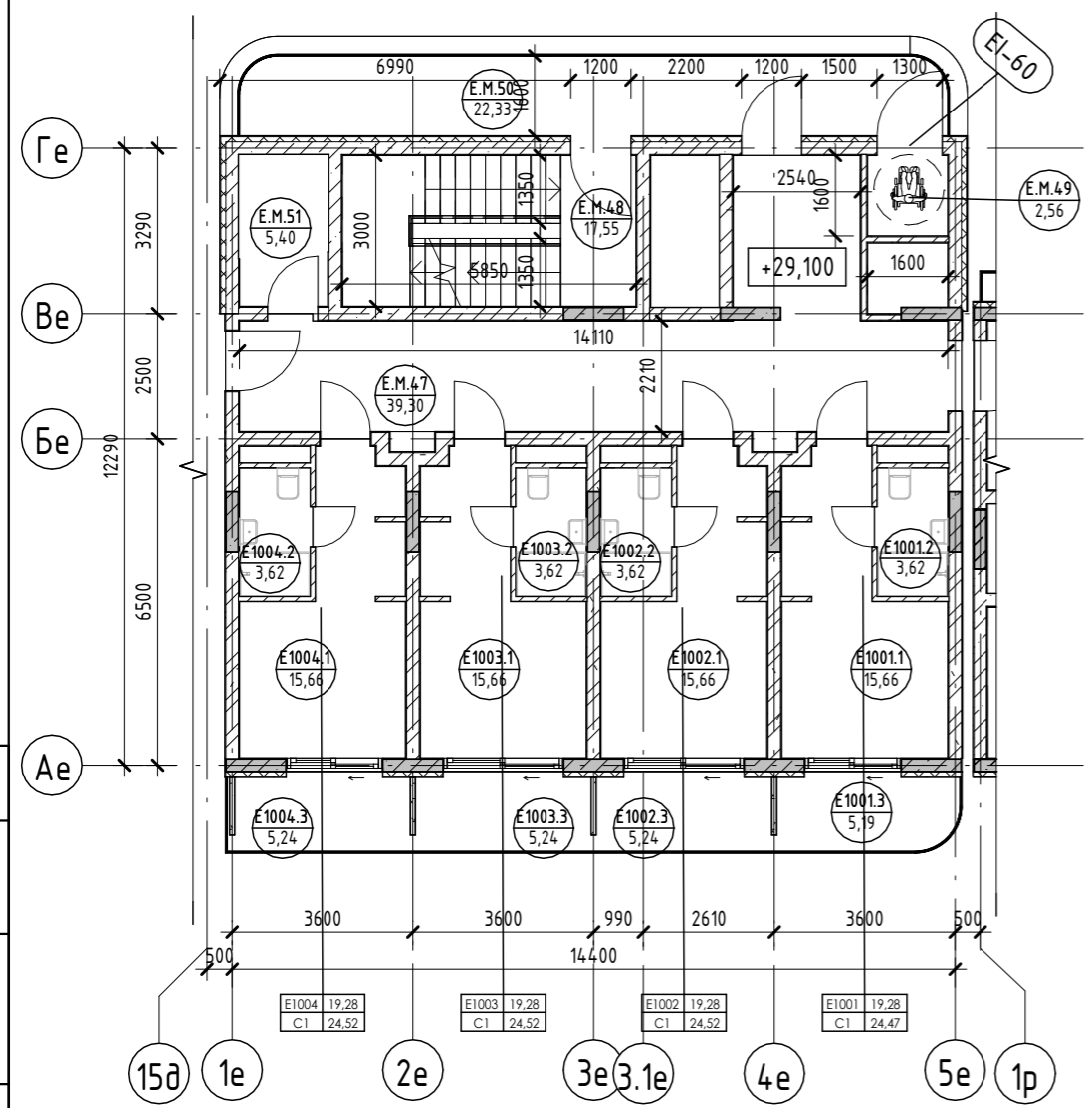
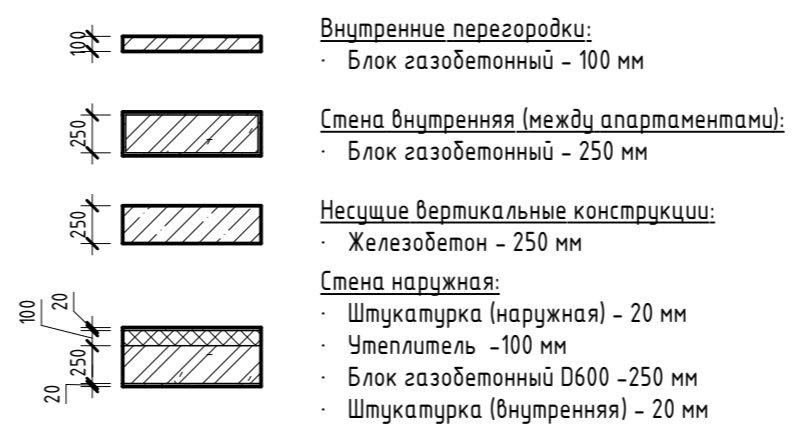
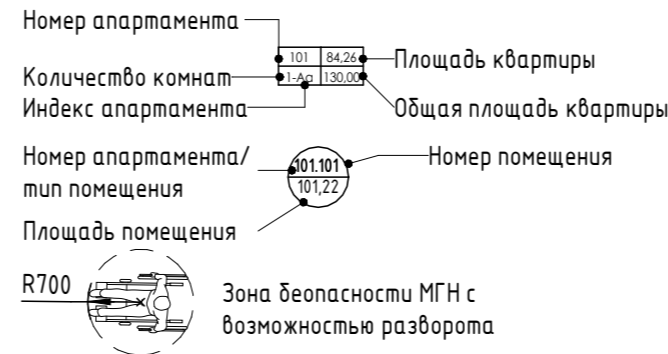

Согласовано

Взам. инв. №  
Подп. и дата  
Инв. № подл.

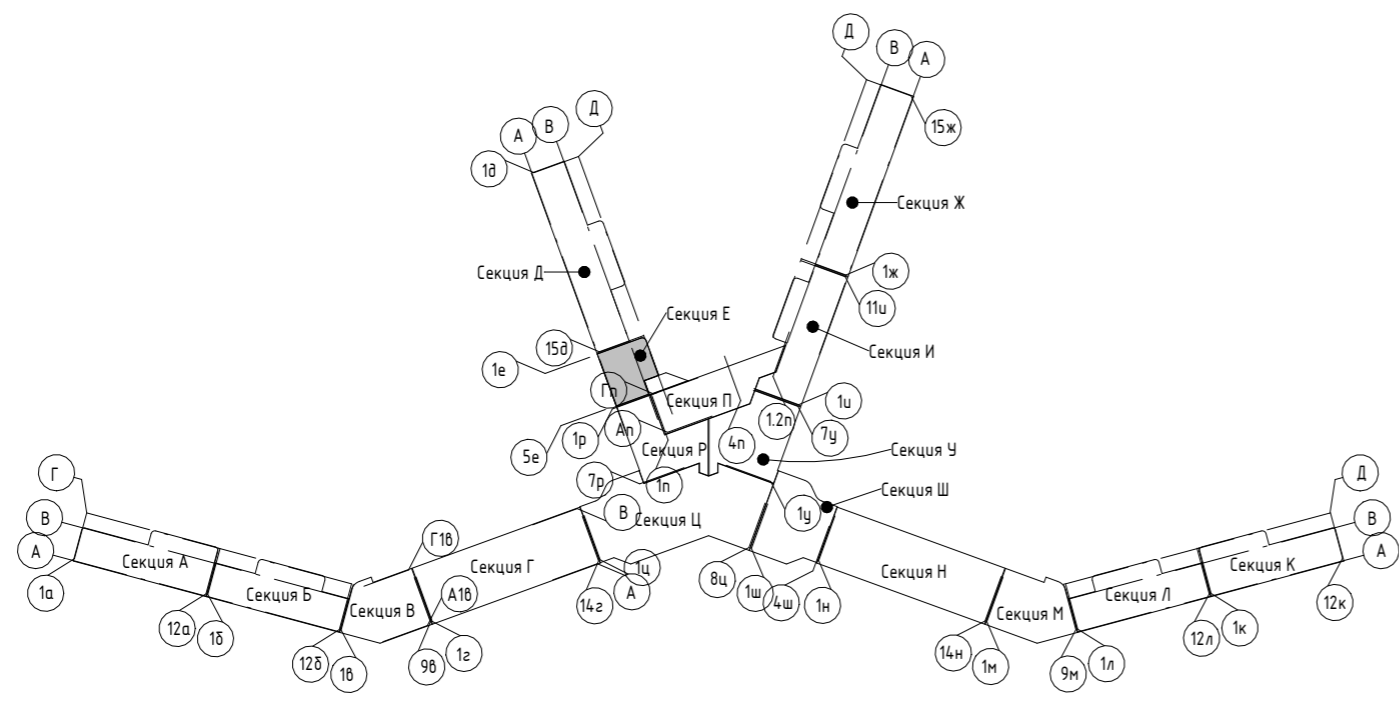

2023-18П - АР.ГЧ					
Гостинично-оздоровительный комплекс, расположенный по адресу: Республика Крым, г. Саки, ул. Морская					
Изм.	Колуч.	Лист	№ док.	Подпись	Дата
Разраб.	Семиз А. Д.			<i>[Signature]</i>	12.23
Разраб.	Скирда А.			<i>[Signature]</i>	12.23
Проверил	Винокуров Н. С.			<i>[Signature]</i>	12.23
Н. контр.	Винокуров Н. С.			<i>[Signature]</i>	12.23
План 10-го этажа на отм +29.100				Стадия	Лист
				П	1.78
				Архитектурная мастерская "БЮРО'82" ИП Симоненко А. В.	

Экспликация помещений

Номер помеще- ния	Наименование	Площадь, м <sup>2</sup>	Кат. помещения
Апартамент			
E1101			
1	Кухня-гостиная	15,66	
2	С/У	3,62	
3	Терраса	5,19	
		24,47	
E1102			
1	Кухня-гостиная	15,66	
2	С/У	3,62	
3	Терраса	5,24	
		24,52	
E1103			
1	Кухня-гостиная	15,66	
2	С/У	3,62	
3	Терраса	5,24	
		24,52	
E1104			
1	Кухня-гостиная	15,66	
2	С/У	3,62	
3	Терраса	5,24	
		24,52	
		98,03	
МОП			
E.M.52	Коридор	39,30	
E.M.53	ЛК	17,55	
E.M.54	Зона безопасности МГН	2,56	
E.M.55	Воздушная зона лестницы	22,33	
E.M.56	ПУИ	5,40	
		87,14	
		87,14	

Условные обозначения

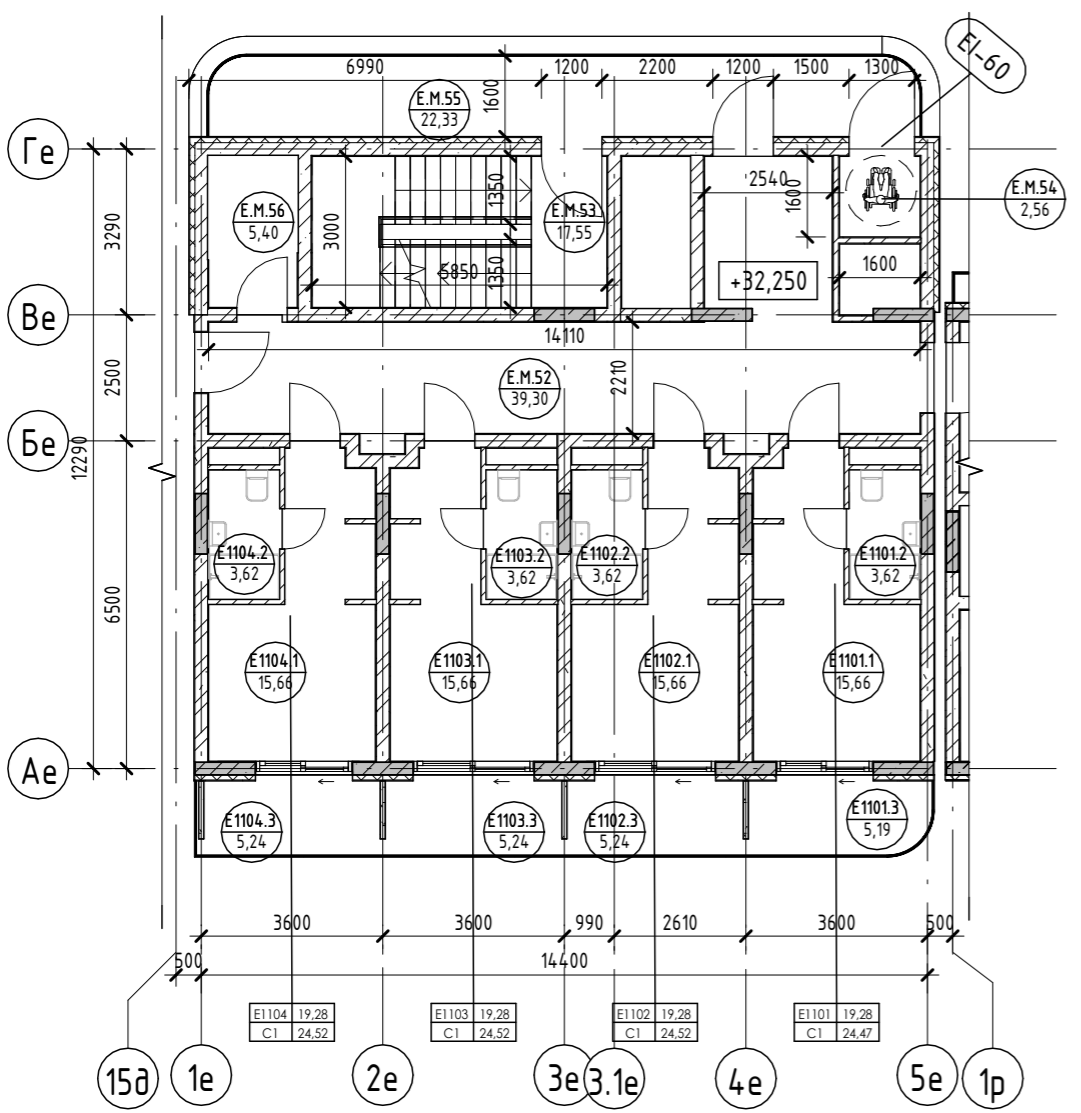
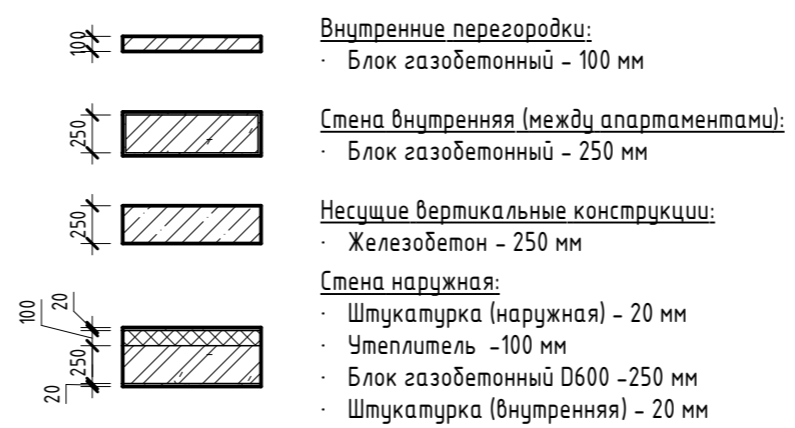
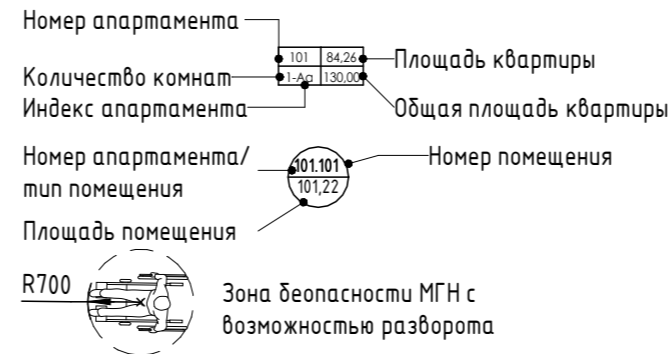

Согласовано

Взам. инв. №

Подп. и дата

Инв. № подл.

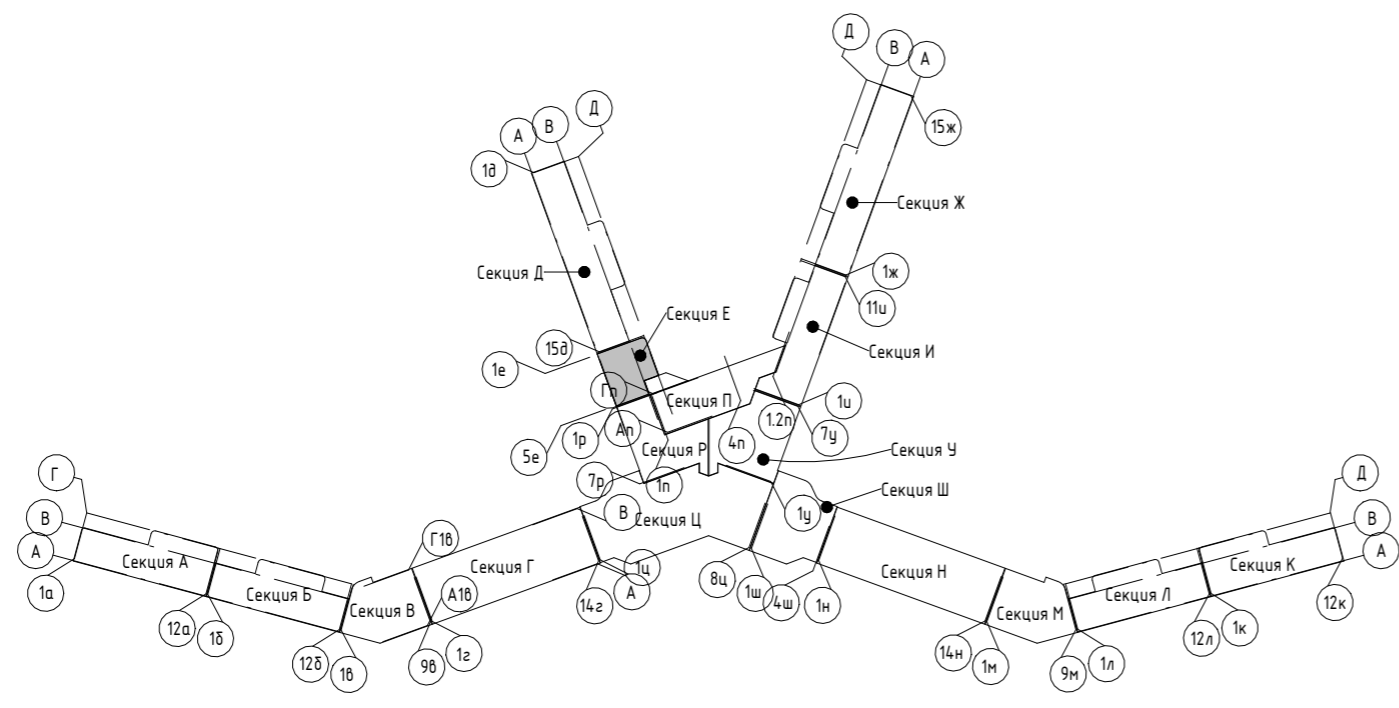

2023-18П - АР.ГЧ											
Гостинично-оздоровительный комплекс, расположенный по адресу: Республика Крым, г. Саки, ул. Морская											
Изм.	Кол.уч.	Лист	№ док.	Подпись	Дата						
Разраб.	Семиз А. Д.			<i>[Signature]</i>	12.23						
Разраб.	Скирда А.			<i>[Signature]</i>	12.23						
Проверил	Винокуров Н. С.			<i>[Signature]</i>	12.23						
Н. контр.	Винокуров Н. С.			<i>[Signature]</i>	12.23						
План 11-го этажа на отм +32.250				Секция Е	<table border="1"> <tr> <td>Стадия</td> <td>Лист</td> <td>Листов</td> </tr> <tr> <td>П</td> <td>1.79</td> <td></td> </tr> </table>	Стадия	Лист	Листов	П	1.79	
Стадия	Лист	Листов									
П	1.79										
				Архитектурная мастерская "БЮРО'82" ИП Симоненко А. В.							

## Экспликация помещений

Номер помеще- ния	Наименование	Площадь, м <sup>2</sup>	Кат. помещения
<b>Апартамент</b>			
E1201			
1	Кухня-гостиная	15,66	
2	С/У	3,62	
3	Терраса	5,19	
		24,47	
E1202			
1	Кухня-гостиная	15,66	
2	С/У	3,62	
3	Терраса	5,24	
		24,52	
E1203			
1	Кухня-гостиная	15,66	
2	С/У	3,62	
3	Терраса	5,24	
		24,52	
E1204			
1	Кухня-гостиная	15,66	
2	С/У	3,62	
3	Терраса	5,24	
		24,52	
		98,03	
<b>МОП</b>			
E.M.57	Коридор	39,30	
E.M.58	ЛК	17,55	
E.M.59	Зона безопасности МГН	2,56	
E.M.60	Воздушная зона лестницы	22,33	
E.M.61	ПУИ	5,40	
		87,14	
		87,14	

### Условные обозначения

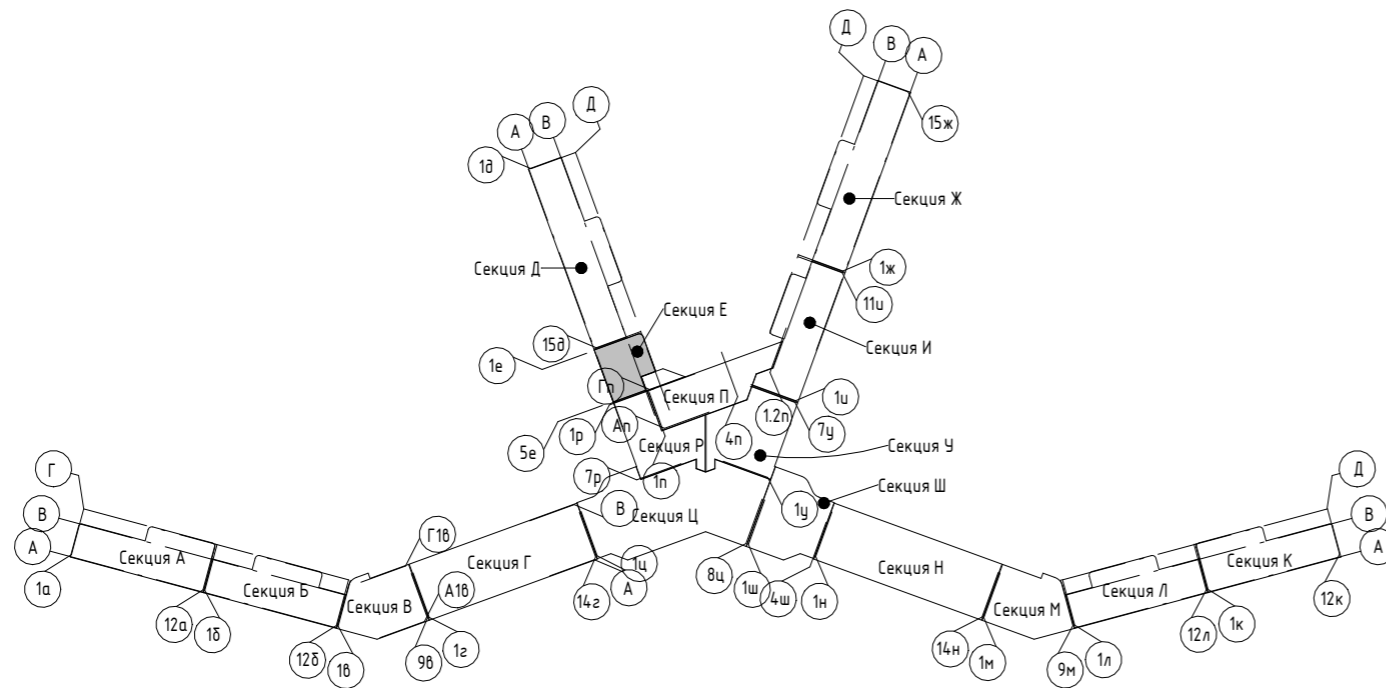
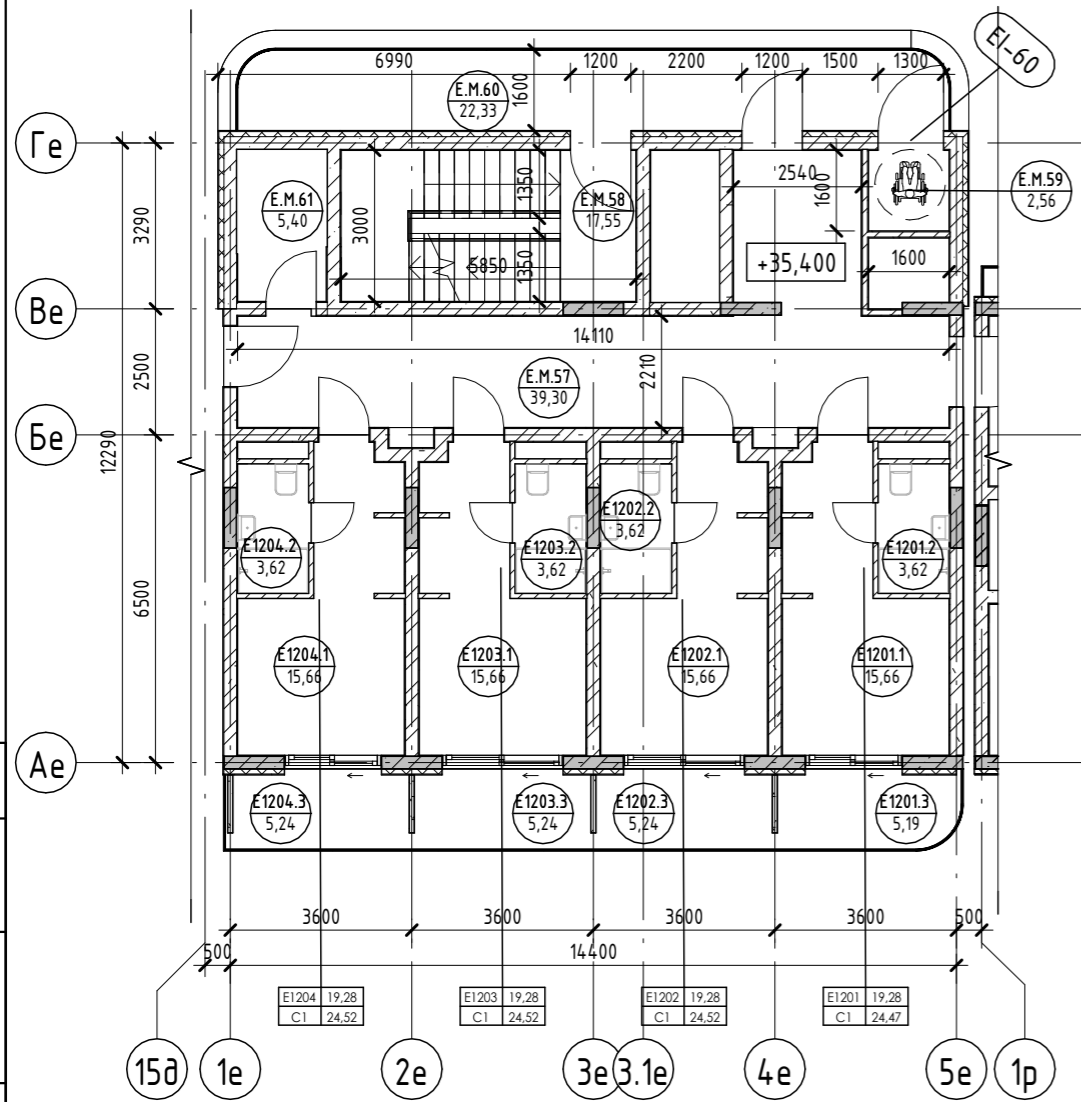
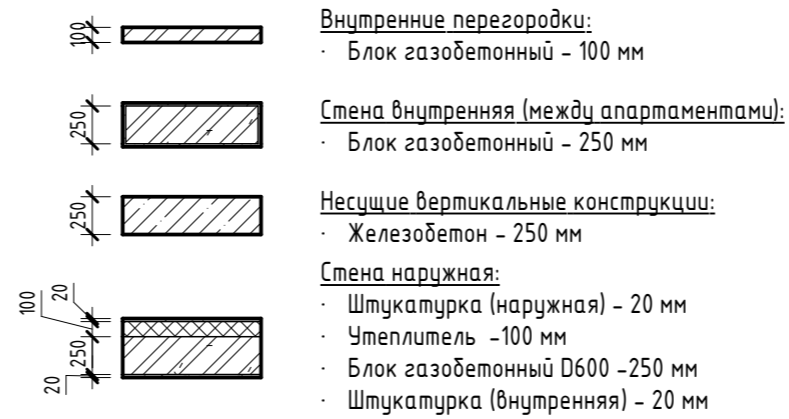
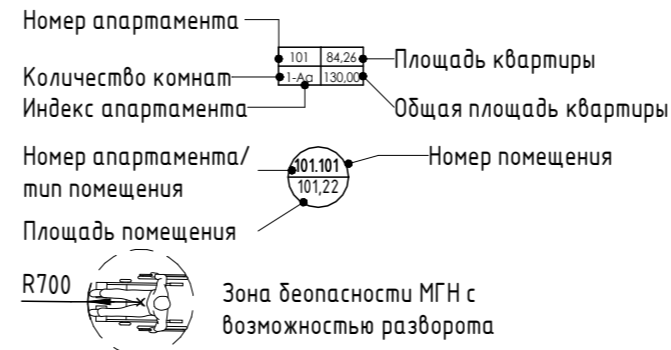

<b>2023-18П - АР.ГЧ</b>					
Гостинично-оздоровительный комплекс, расположенный по адресу: Республика Крым, г. Саки, ул. Морская					
Изм.	Кол.уч.	Лист	№ док.	Подпись	Дата
Разраб.		Семиз А. Д.			12.23
Разраб.		Скирда А.			12.23
Проверил		Винокуров Н. С.			12.23
Н. контр.		Винокуров Н. С.			12.23
Секция Е				Стадия	Лист
План 12-го этажа на отм +35.400				П	1.80
Архитектурная мастерская "БЮРО'82" ИП Симоненко А. В.				Листов	

Согласовано  
 Взам. инв. №  
 Подп. и дата  
 Инв. № подл.

Экспликация помещений

Условные обозначения

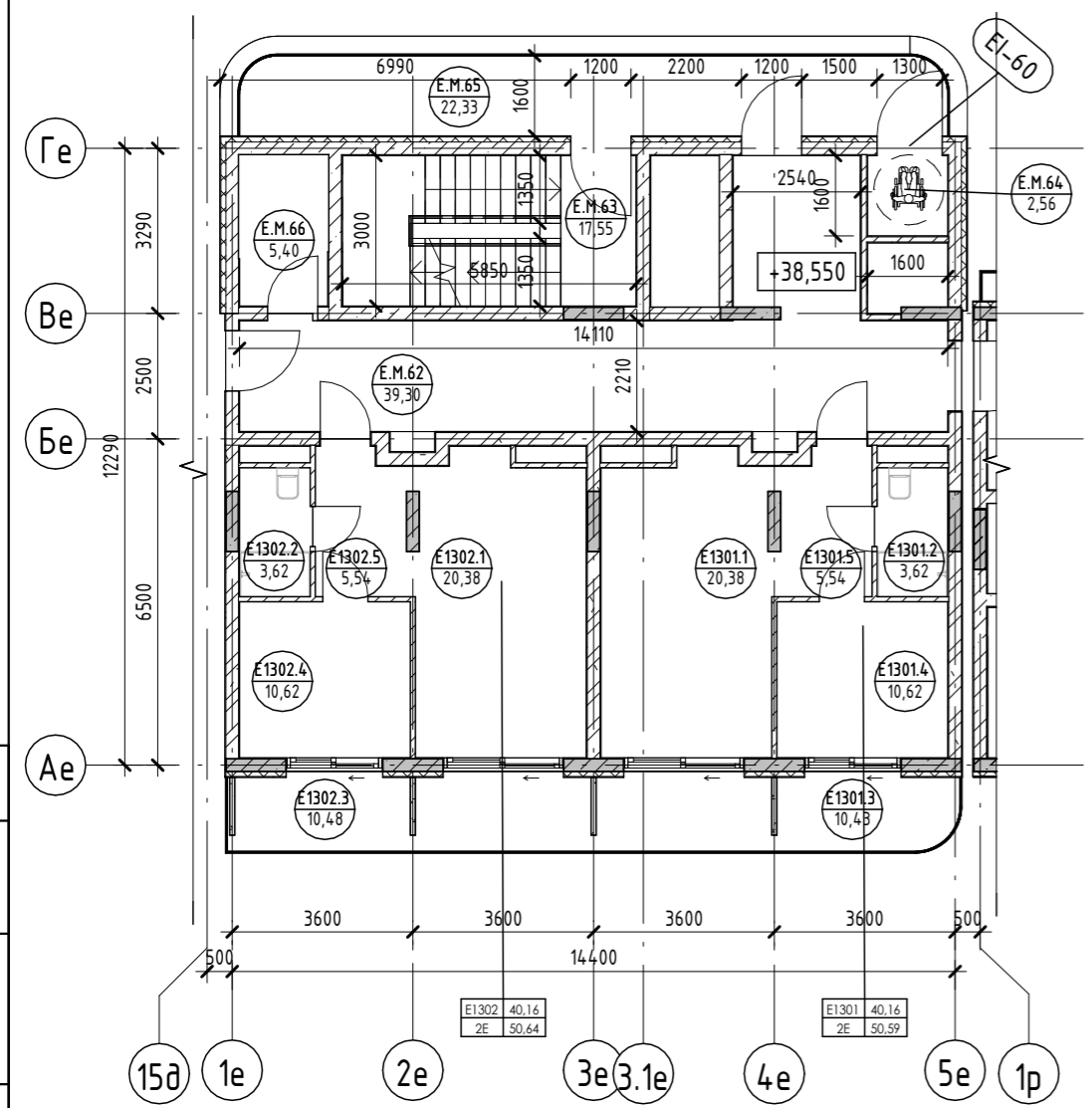
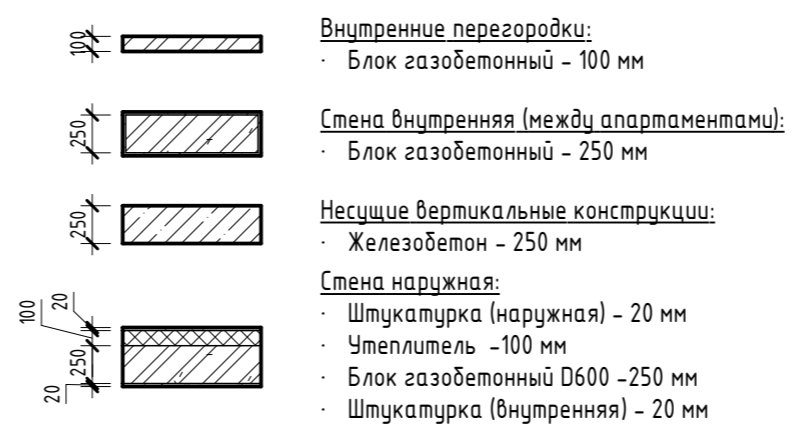
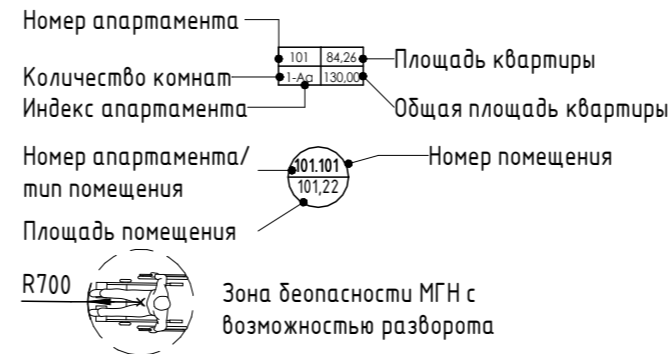

Номер помеще- ния	Наименование	Площадь, м <sup>2</sup>	Кат. помещения
<b>Апартамент</b>			
E1301			
1	Кухня-гостиная	20,38	
2	С/У	3,62	
3	Терраса	10,43	
4	Спальня	10,62	
5	Прихожая	5,54	
		50,59	
E1302			
1	Кухня-гостиная	20,38	
2	С/У	3,62	
3	Терраса	10,48	
4	Спальня	10,62	
5	Прихожая	5,54	
		50,64	
		101,23	
<b>МОП</b>			
E.M.62	Коридор	39,30	
E.M.63	ЛК	17,55	
E.M.64	Зона безопасности МГН	2,56	
E.M.65	Воздушная зона лестницы	22,33	
E.M.66	ПУИ	5,40	
		87,14	
		87,14	

Согласовано	
Взам. инв. №	
Подп. и дата	
Инв. № подл.	

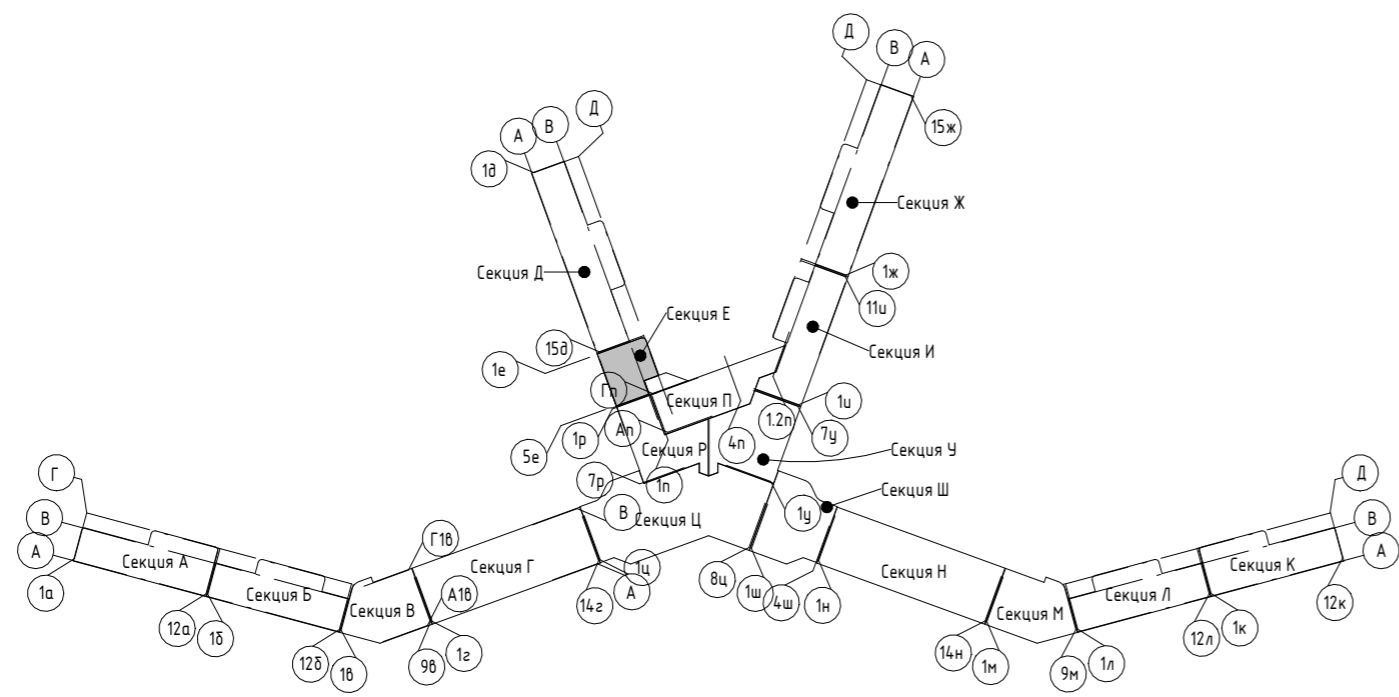

2023-18П - АР.ГЧ											
Гостинично-оздоровительный комплекс, расположенный по адресу: Республика Крым, г. Саки, ул. Морская											
Изм.	Кол.уч.	Лист	№ док.	Подпись	Дата						
Разраб.		Семиз А. Д.		<i>[Signature]</i>	12.23						
Разраб.		Скирда А.		<i>[Signature]</i>	12.23						
Проверил		Винокуров Н. С.		<i>[Signature]</i>	12.23						
Н. контр.		Винокуров Н. С.		<i>[Signature]</i>	12.23						
Секция Е					<table border="1"> <tr> <td>Стадия</td> <td>Лист</td> <td>Листов</td> </tr> <tr> <td>П</td> <td>1.81</td> <td></td> </tr> </table>	Стадия	Лист	Листов	П	1.81	
Стадия	Лист	Листов									
П	1.81										
План 13-го этажа на отм +38.550					Архитектурная мастерская "БЮРО'82" ИП Симоненко А. В.						

## Экспликация помещений

Номер помеще- ния	Наименование	Площадь, м <sup>2</sup>	Кат. помещения
<b>Апартамент</b>			
E1401			
1	Кухня-гостиная	20,38	
2	С/У	3,62	
3	Терраса	10,43	
4	Спальня	10,62	
5	Прихожая	5,54	
		50,59	
E1402			
1	Кухня-гостиная	20,38	
2	С/У	3,62	
3	Терраса	10,48	
4	Спальня	10,62	
5	Прихожая	5,54	
		50,64	
		101,23	
<b>МОП</b>			
E.M.67	Коридор	39,30	
E.M.68	ЛК	17,55	
E.M.69	Зона безопасности МГН	2,56	
E.M.70	Воздушная зона лестницы	22,33	
E.M.71	ПУИ	5,40	
		87,14	
		87,14	

### Условные обозначения

Номер апартамента — 101  
 Количество комнат — 4  
 Индекс апартамента — 101.101

Площадь квартиры — 84,26 м<sup>2</sup>  
 Общая площадь квартиры — 130,00 м<sup>2</sup>

Номер апартамента/ тип помещения — 101.101  
 Номер помещения — 101.22

Площадь помещения — 101,22 м<sup>2</sup>

**R700** — Зона безопасности МГН с возможностью разворота

**100** — Внутренние перегородки:  
 · Блок газобетонный — 100 мм

**250** — Стена внутренняя (между апартаментами):  
 · Блок газобетонный — 250 мм

**250** — Несущие вертикальные конструкции:  
 · Железобетон — 250 мм

**20** — Стена наружная:  
 · Штукатурка (наружная) — 20 мм  
 · Утеплитель — 100 мм  
 · Блок газобетонный D600 — 250 мм  
 · Штукатурка (внутренняя) — 20 мм

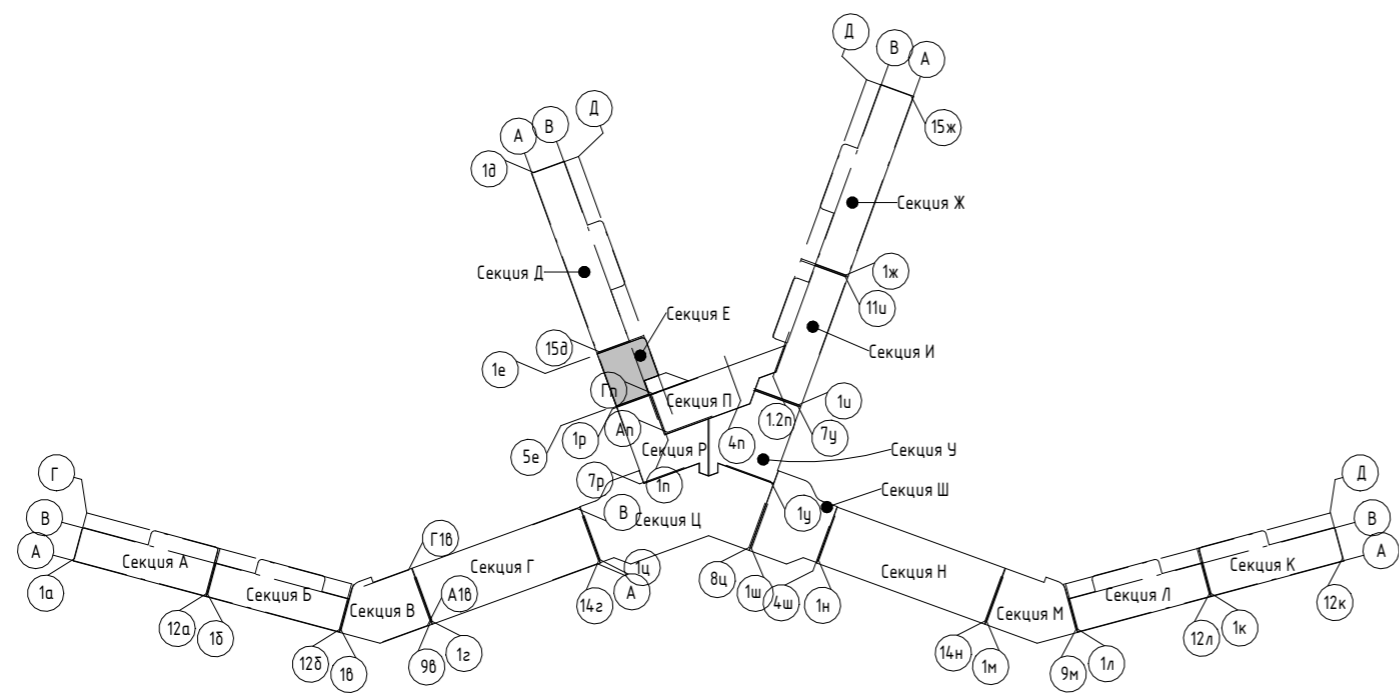
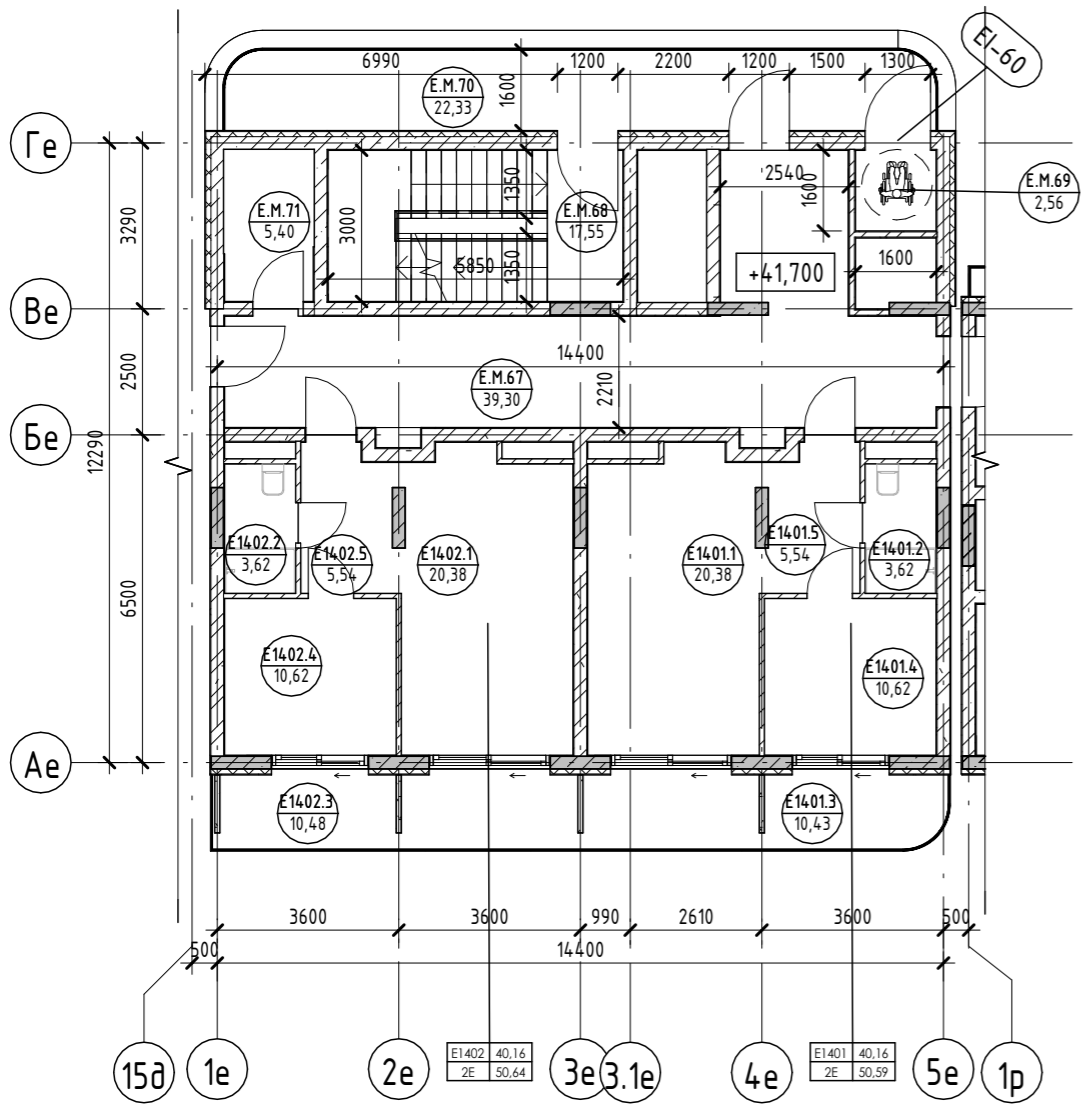

<b>2023-18П - АР.ГЧ</b>					
Гостинично-оздоровительный комплекс, расположенный по адресу: Республика Крым, г. Саки, ул. Морская					
Изм.	Кол.уч.	Лист	№ док.	Подпись	Дата
Разраб.	Семиз А. Д.			<i>[Signature]</i>	12.23
Разраб.	Скирда А.			<i>[Signature]</i>	12.23
Проверил	Винокуров Н. С.			<i>[Signature]</i>	12.23
Н. контр.	Винокуров Н. С.			<i>[Signature]</i>	12.23
План 14-го этажа на отм +4.1.700				Секция Е	Архитектурная мастерская "БЮРО'82" ИП Симоненко А. В.
		Стадия	Лист	Листов	
		П	1.82		

Согласовано	Взам. инв. №	Подп. и дата	
Инв. № подл.			

## Экспликация помещений

Номер помеще- ния	Наименование	Площадь, м <sup>2</sup>	Кат. помещения
<b>Апартамент</b>			
E1501			
1	Кухня-гостиная	20,38	
2	С/У	3,62	
3	Терраса	10,43	
4	Спальня	10,62	
5	Прихожая	5,54	
		50,59	
E1502			
1	Кухня-гостиная	20,38	
2	С/У	3,62	
3	Терраса	10,48	
4	Спальня	10,62	
5	Прихожая	5,54	
		50,64	
		101,23	
<b>МОП</b>			
E.M.72	Коридор	39,30	
E.M.73	ЛК	17,55	
E.M.74	Зона безопасности МГН	2,56	
E.M.75	Воздушная зона лестницы	22,33	
E.M.76	ПУИ	5,40	
		87,14	
		87,14	

### Условные обозначения

Номер апартаментов: 101, 102  
 Количество комнат: 1, 2  
 Индекс апартаментов: 101, 102  
 Площадь квартиры: 84,26, 130,00  
 Общая площадь квартиры: 101,22  
 Номер апартаментов/ тип помещения: 101.101, 101.22  
 Площадь помещения: 101,22  
 R700: Зона безопасности МГН с возможностью разворота

**Внутренние перегородки:**  
 · Блок газобетонный - 100 мм

**Стена внутренняя (между апартаментами):**  
 · Блок газобетонный - 250 мм

**Несущие вертикальные конструкции:**  
 · Железобетон - 250 мм

**Стена наружная:**  
 · Штукатурка (наружная) - 20 мм  
 · Утеплитель - 100 мм  
 · Блок газобетонный D600 - 250 мм  
 · Штукатурка (внутренняя) - 20 мм

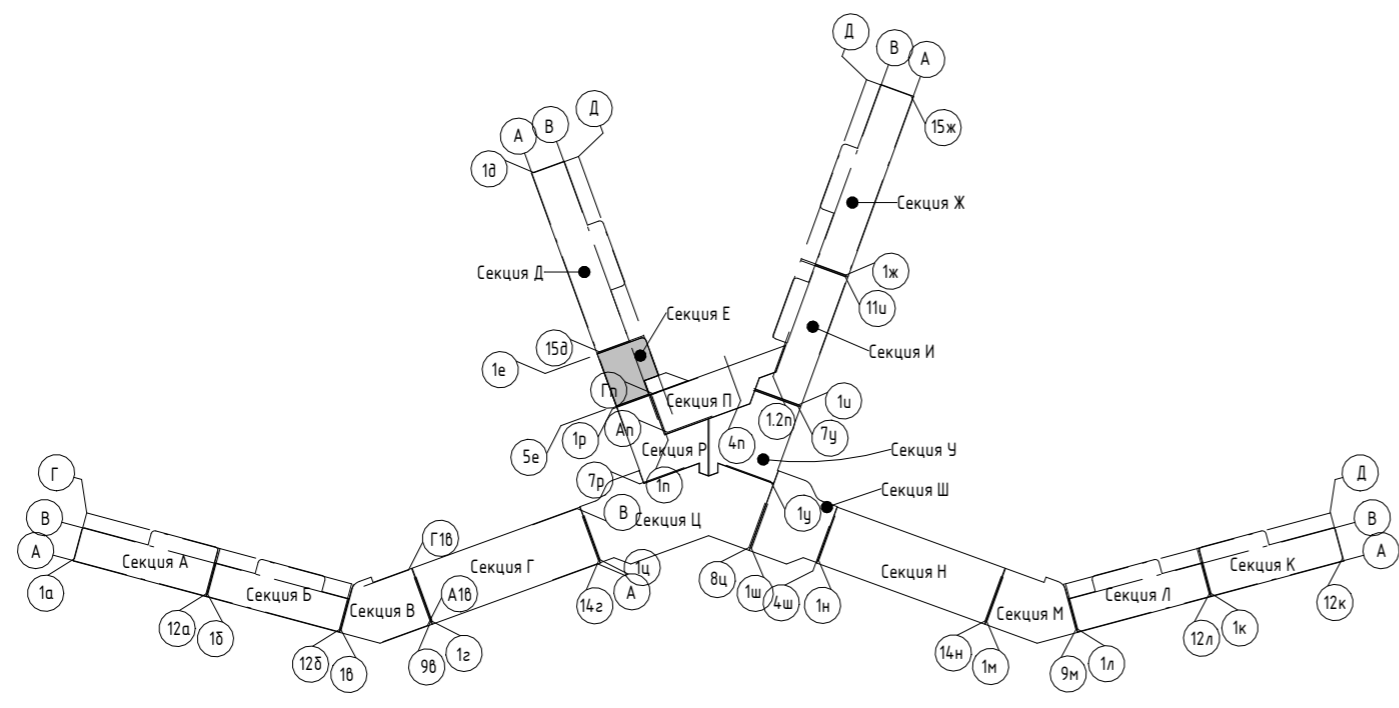
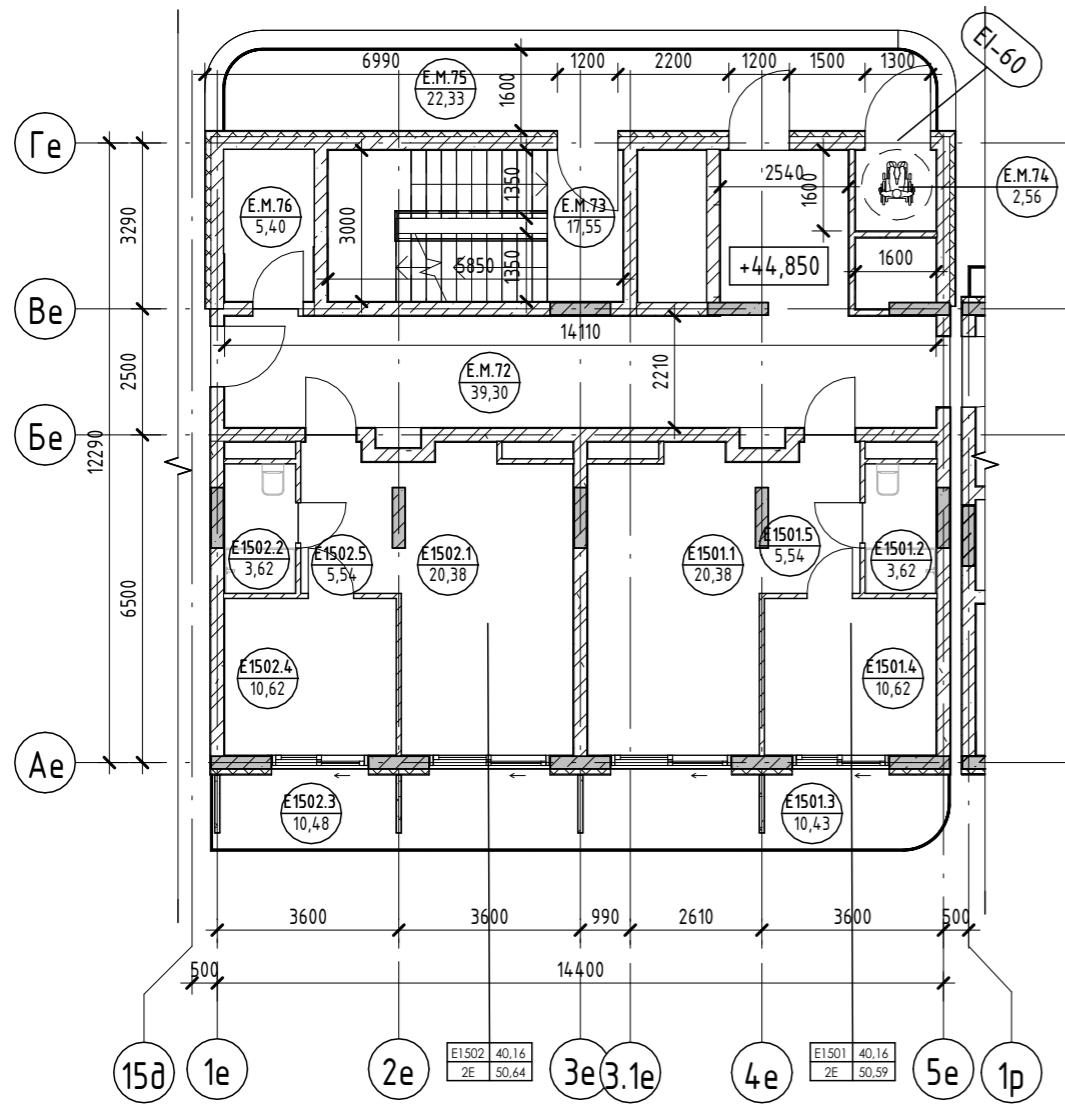

<b>2023-18П - АР.ГЧ</b>					
Гостинично-оздоровительный комплекс, расположенный по адресу: Республика Крым, г. Саки, ул. Морская					
Изм.	Кол.уч.	Лист	№ док.	Подпись	Дата
Разраб.	Семиз А. Д.			<i>[Signature]</i>	12.23
Разраб.	Скирда А.			<i>[Signature]</i>	12.23
Проверил	Винокуров Н. С.			<i>[Signature]</i>	12.23
Н. контр.	Винокуров Н. С.			<i>[Signature]</i>	12.23
План 15-го этажа на отм +44.850				Архитектурная мастерская "БЮРО'82" ИП Симоненко А. В.	

Согласовано	Взам. инв. №	Подп. и дата
Инв. № подл.		



## Экспликация помещений

Номер помеще- ния	Наименование	Площадь, м <sup>2</sup>	Кат. помещения
<b>Апартамент</b>			
E1601			
1	Спальня	10,62	
2	С/У	3,62	
3	Терраса	10,43	
4	Кухня-гостиная	20,38	
5	Прихожая	5,54	
		50,59	
E1602			
1	Спальня	10,62	
2	С/У	3,62	
3	Терраса	10,59	
4	Кухня-гостиная	20,38	
5	Прихожая	5,54	
		50,75	
		101,34	
<b>МОП</b>			
E.M.77	Лифтовой холл	39,30	
E.M.78	ЛК	17,55	
E.M.79	Зона безопасности МГН	2,56	
E.M.80	Воздушная зона лестницы	22,33	
E.M.81	ПУИ	5,40	
		87,14	
		87,14	

### Условные обозначения

Номер апартамента: 101  
 Количество комнат: 1-кв  
 Индекс апартамента: 101.101

Площадь квартиры: 84,26 м<sup>2</sup>  
 Общая площадь квартиры: 130,00 м<sup>2</sup>

Номер помещения: 101.101  
 Номер помещения: 101.22

Площадь помещения: 101,22 м<sup>2</sup>

**R700** Зона безопасности МГН с возможностью разворота

**100** Внутренние перегородки:  
 · Блок газобетонный - 100 мм

**250** Стена внутренняя (между апартаментами):  
 · Блок газобетонный - 250 мм

**250** Несущие вертикальные конструкции:  
 · Железобетон - 250 мм

**20** Стена наружная:  
 · Штукатурка (наружная) - 20 мм  
 · Утеплитель - 100 мм  
 · Блок газобетонный D600 - 250 мм  
 · Штукатурка (внутренняя) - 20 мм

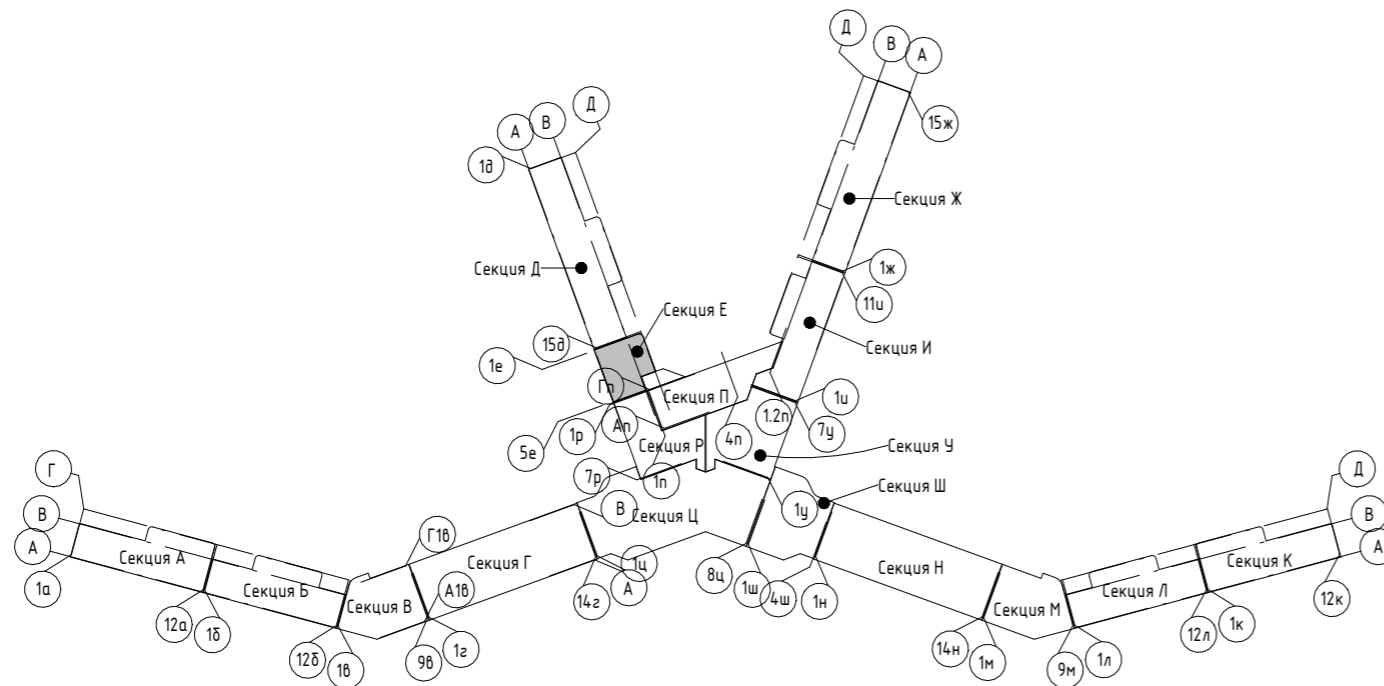
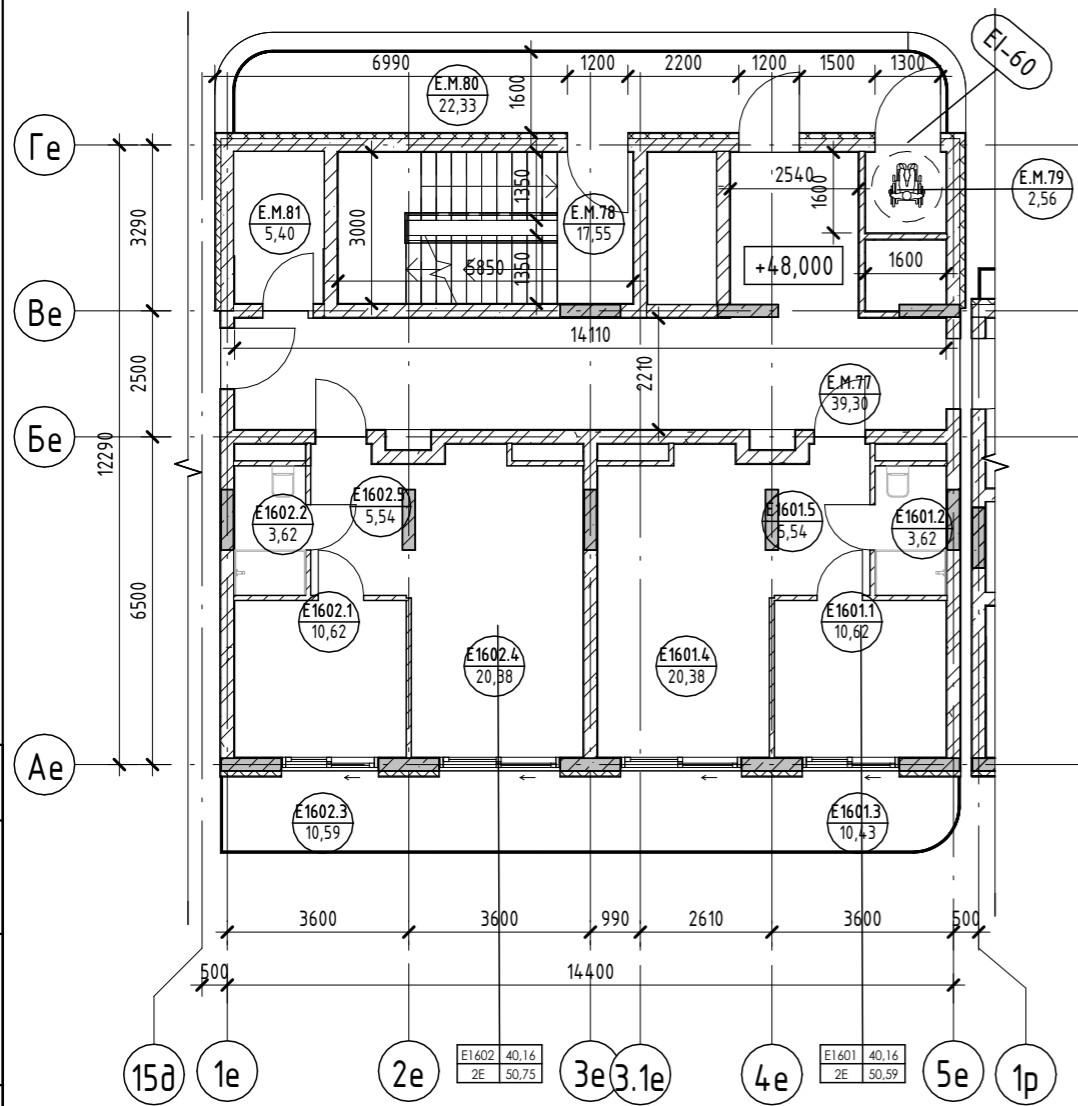

<b>2023-18П - АР.ГЧ</b>					
Гостинично-оздоровительный комплекс, расположенный по адресу: Республика Крым, г. Саки, ул. Морская					
Изм.	Кол.уч.	Лист	№ док.	Подпись	Дата
ГАП		Звягинцева С. А.			11.23
Разраб.		Семиз А. Д.			11.23
План 16-го этажа на отм +48.000				Стадия	Лист
				П	1.84
				Архитектурная мастерская "БЮРО'82" ИП Симоненко А. В.	
Проверил		Салацкий А. Р.			11.23

Согласовано  
 Взам. инв. №  
 Подп. и дата  
 Инв. № подл.

Экспликация помещений

Номер помеще-ния	Наименование	Площадь, м <sup>2</sup>	Кат. помещения
МОП			
Е.М.82	ЛК	17,55	
		17,55	

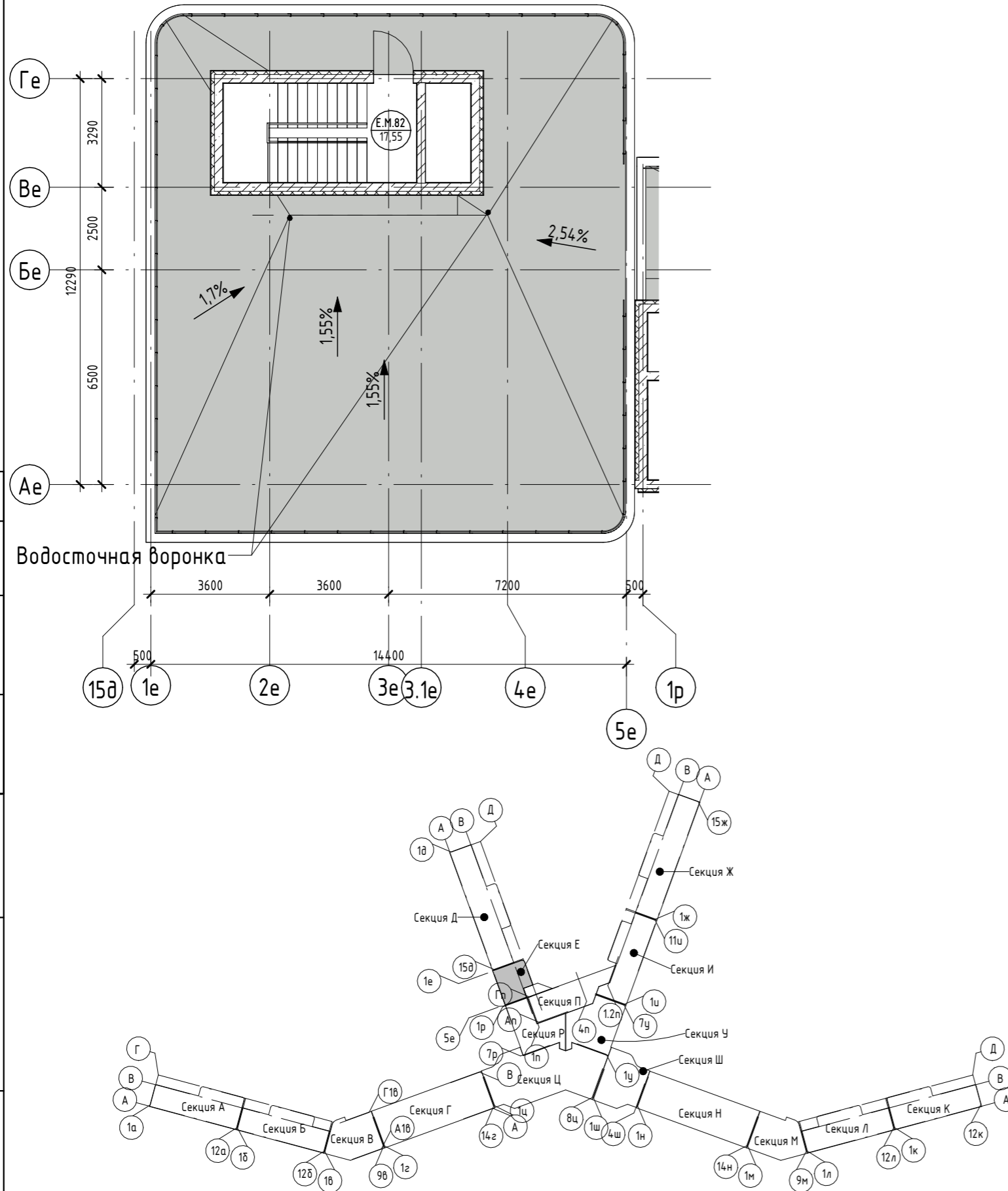

Согласовано			
Взам. инв. №			
Подп. и дата			
Инв. № подл.			

						2023-18П - АР.ГЧ			
						Гостинично-оздоровительный комплекс, расположенный по адресу: Республика Крым, г. Саки, ул. Морская			
Изм.	Кол.уч.	Лист	№ док.	Подпись	Дата	Секция Е	Стадия	Лист	Листов
Разраб.		Семиз А. Д.		<i>[Signature]</i>	12.23		П	1.85	
Разраб.		Скирда А.		<i>[Signature]</i>	12.23				
Проверил		Винокуров Н. С.		<i>[Signature]</i>	12.23				
Н. контр.		Винокуров Н. С.		<i>[Signature]</i>	12.23	План кровли на отм +51.050	Архитектурная мастерская "БЮРО'82" ИП Симоненко А. В.		

Экспликация помещений

Номер помеще- ния	Наименование	Площадь, м <sup>2</sup>	Кат. помеще- ния
Моп			
Ж.М.1	ЛК	14,10	
		14,10	
		14,10	
Технические помещения			
Ж.Т.1	Техническое подполье	104,97	
		104,97	
		104,97	

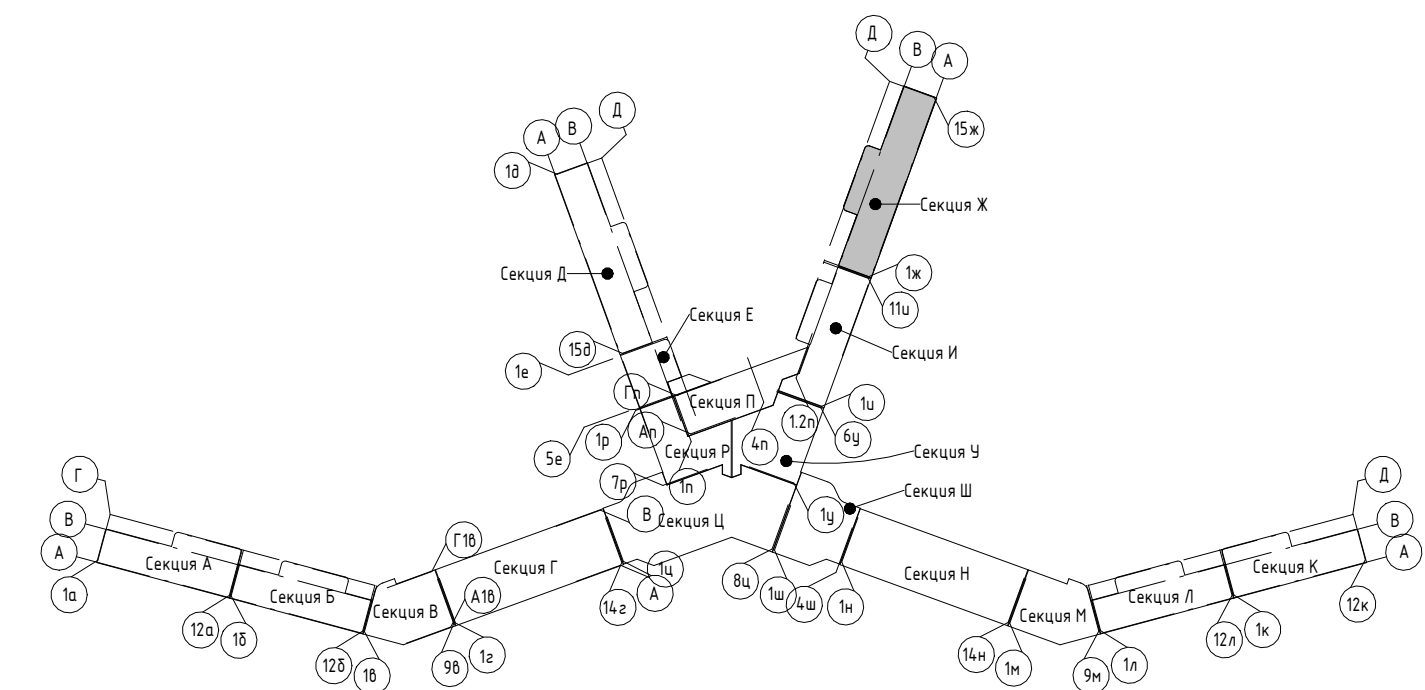
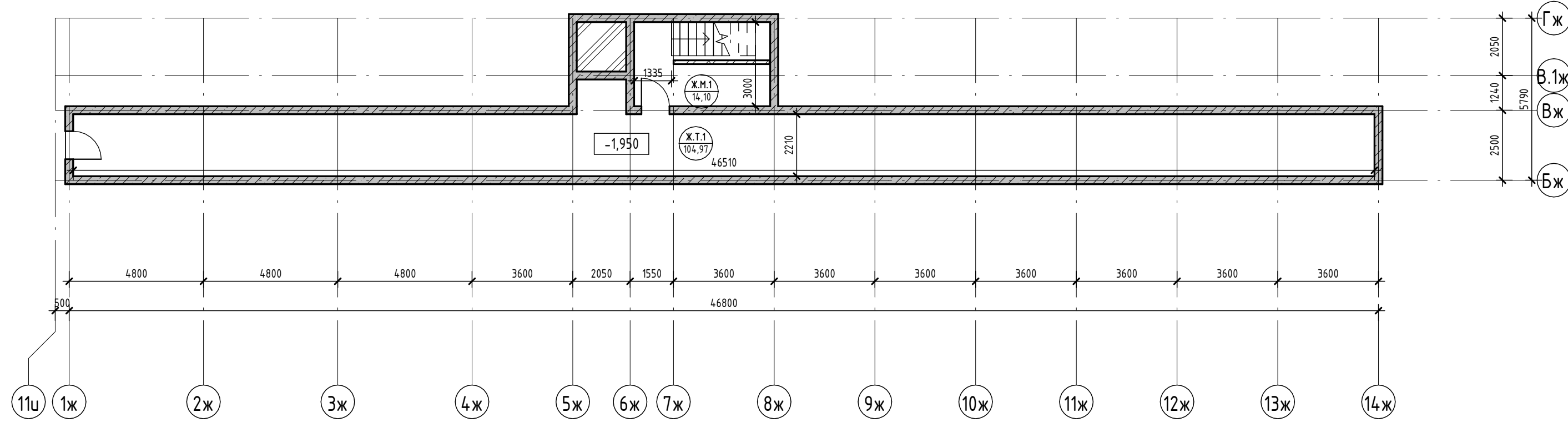

Условные обозначения

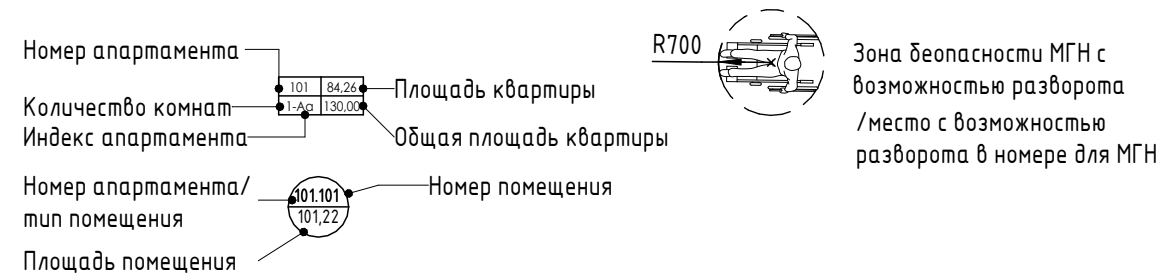

- Внутренние перегородки:**
  - Блок газобетонный - 100 мм
- Стена внутренняя (между апартаментами):**
  - Блок газобетонный - 250 мм
- Несущие вертикальные конструкции:**
  - Железобетон - 250 мм
- Стена наружная:**
  - Штукатурка (наружная) - 20 мм
  - Утеплитель - 100 мм
  - Блок газобетонный D600 - 250 мм
  - Штукатурка (внутренняя) - 20 мм

2023-18П - АР.ГЧ					
Гостинично-оздоровительный комплекс, расположенный по адресу: Республика Крым, г. Саки, ул. Морская					
Изм.	Колуч.	Лист	№ док.	Подпись	Дата
Разраб.	Семиз А. Д.			<i>[Signature]</i>	12.23
Разраб.	Скирда А.			<i>[Signature]</i>	12.23
Проверил	Винокуров Н. С.			<i>[Signature]</i>	12.23
Н. контр.	Винокуров Н. С.			<i>[Signature]</i>	12.23

Секция Ж.	Стадия	Лист	Листов
	П	1.86	

План технического пространства на отм -1.950

Архитектурная мастерская "БЮРО '82" ИП Симоненко А. В.

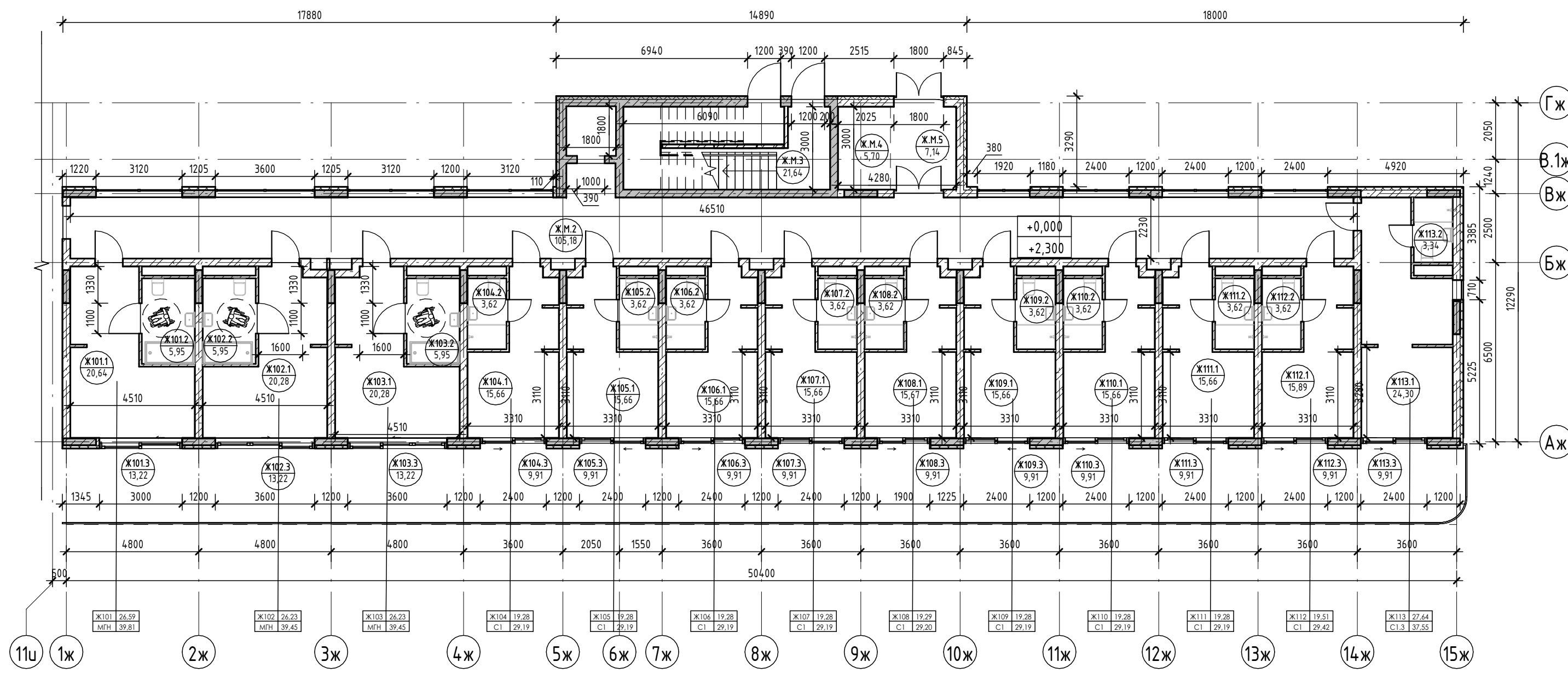

Экспликация помещений

Номер помеще-ния	Наименование	Площадь, м <sup>2</sup>	Кат. помещения
Ж113			
1	Кухня-гостиная	24,30	
2	С/У	3,34	
3	Терраса	9,91	
		37,55	
		419,21	
МОП			
Ж.М.2	Коридор	105,18	
Ж.М.3	ЛК	21,64	
Ж.М.4	Колясочная	5,70	
Ж.М.5	Тамбур	7,14	
		139,66	
		139,66	

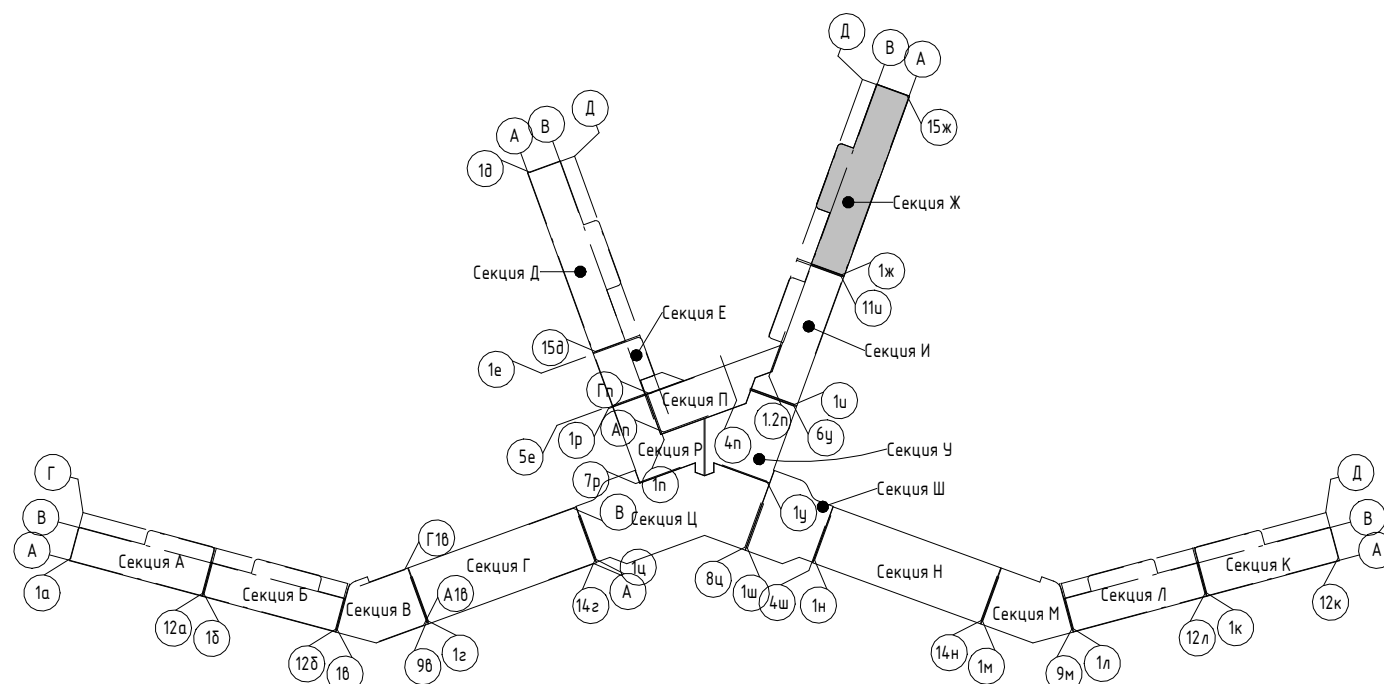

Условные обозначения

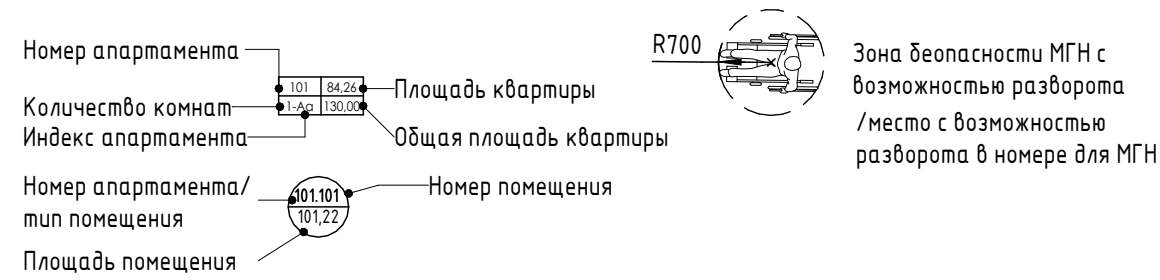

- Внутренние перегородки:**
  - Блок газобетонный - 100 мм
- Стена внутренняя (между квартирами):**
  - Блок газобетонный - 250 мм
- Несущие вертикальные конструкции:**
  - Железобетон - 250 мм
- Стена наружная:**
  - Штукатурка (наружная) - 20 мм
  - Утеплитель - 100 мм
  - Блок газобетонный D600 - 250 мм
  - Штукатурка (внутренняя) - 20 мм

Номер помеще-ния	Наименование	Площадь, м <sup>2</sup>	Кат. помещения
Апартамент			
Ж101			
1	Кухня-гостиная	20,64	
2	С/У	5,95	
3	Терраса	13,22	
		39,81	
Ж102			
1	Кухня-гостиная	20,28	
2	С/У	5,95	
3	Терраса	13,22	
		39,45	
Ж103			
1	Кухня-гостиная	20,28	
2	С/У	5,95	
3	Терраса	13,22	
		39,45	
Ж104			
1	Кухня-гостиная	15,66	
2	С/У	3,62	
3	Терраса	9,91	
		29,19	
Ж105			
1	Кухня-гостиная	15,66	
2	С/У	3,62	
3	Терраса	9,91	
		29,19	
Ж106			
1	Кухня-гостиная	15,66	
2	С/У	3,62	
3	Терраса	9,91	
		29,19	
Ж107			
1	Кухня-гостиная	15,66	
2	С/У	3,62	
3	Терраса	9,91	
		29,19	
Ж108			
1	Кухня-гостиная	15,67	
2	С/У	3,62	
3	Терраса	9,91	
		29,20	
Ж109			
1	Кухня-гостиная	15,66	
2	С/У	3,62	
3	Терраса	9,91	
		29,19	
Ж110			
1	Кухня-гостиная	15,66	
2	С/У	3,62	
3	Терраса	9,91	
		29,19	
Ж111			
1	Кухня-гостиная	15,66	
2	С/У	3,62	
3	Терраса	9,91	
		29,19	
Ж112			
1	Кухня-гостиная	15,89	
2	С/У	3,62	
3	Терраса	9,91	
		29,42	

2023-18П - АР.ГЧ

Гостинично-оздоровительный комплекс, расположенный по адресу: Республика Крым, г. Саки, ул. Морская

Изм.	Колуч.	Лист	№ док.	Подпись	Дата
Разраб.	Семиз А. Д.				12.23
Разраб.	Скирда А.				12.23
Проверил	Винокуров Н. С.				12.23
Н. контр.	Винокуров Н. С.				12.23

Стадия Лист Листов  
П 1.87

План 1-го этажа на отм 0.000  
Архитектурная мастерская "БЮРО 82" ИП Симоненко А. В.

Экспликация помещений

Номер помеще- ния	Наименование	Площадь, м <sup>2</sup>	Кат. помещения
Апартамент			
Ж201			
1	Кухня-гостиная	23,03	
2	С/У	3,46	
3	Терраса	7,10	
		33,59	
Ж202			
1	Кухня-гостиная	22,66	
2	С/У	3,46	
3	Терраса	6,98	
		33,10	
Ж203			
1	Кухня-гостиная	22,66	
2	С/У	3,46	
3	Терраса	6,98	
		33,10	
Ж204			
1	Кухня-гостиная	15,66	
2	С/У	3,62	
3	Терраса	5,24	
		24,52	
Ж205			
1	Кухня-гостиная	15,66	
2	С/У	3,62	
3	Терраса	5,24	
		24,52	
Ж206			
1	Кухня-гостиная	15,66	
2	С/У	3,62	
3	Терраса	5,24	
		24,52	
Ж207			
1	Кухня-гостиная	15,66	
2	С/У	3,62	
3	Терраса	5,24	
		24,52	
Ж208			
1	Кухня-гостиная	15,67	
2	С/У	3,62	
3	Терраса	5,24	
		24,53	
Ж209			
1	Кухня-гостиная	15,66	
2	С/У	3,62	
3	Терраса	5,24	
		24,52	
Ж210			
1	Кухня-гостиная	15,66	
2	С/У	3,62	
3	Терраса	5,24	
		24,52	
Ж211			
1	Кухня-гостиная	15,66	
2	С/У	3,62	
3	Терраса	5,24	
		24,52	
Ж212			
1	Кухня-гостиная	15,89	
2	С/У	3,62	
3	Терраса	5,24	
		24,75	

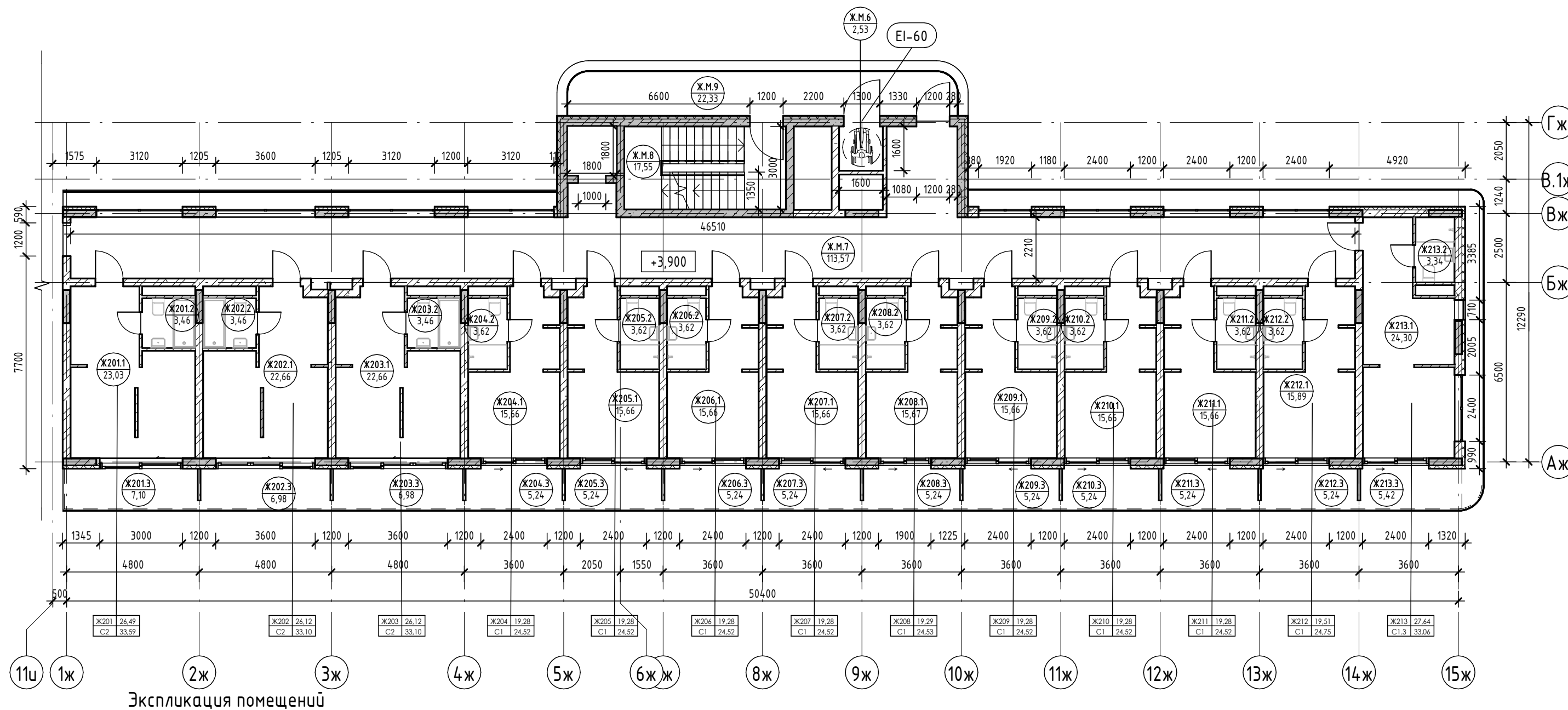

Экспликация помещений

Номер помеще- ния	Наименование	Площадь, м <sup>2</sup>	Кат. помещения
Ж213			
1	Кухня-гостиная	24,30	
2	С/У	3,34	
3	Терраса	5,42	
		33,06	
		353,77	
МОП			
Ж.М.6	Зона безопасности МГН	2,53	
Ж.М.7	Коридор	113,57	
Ж.М.8	ЛК	17,55	
Ж.М.9	Воздушная зона лестницы	22,33	
		155,98	
		155,98	

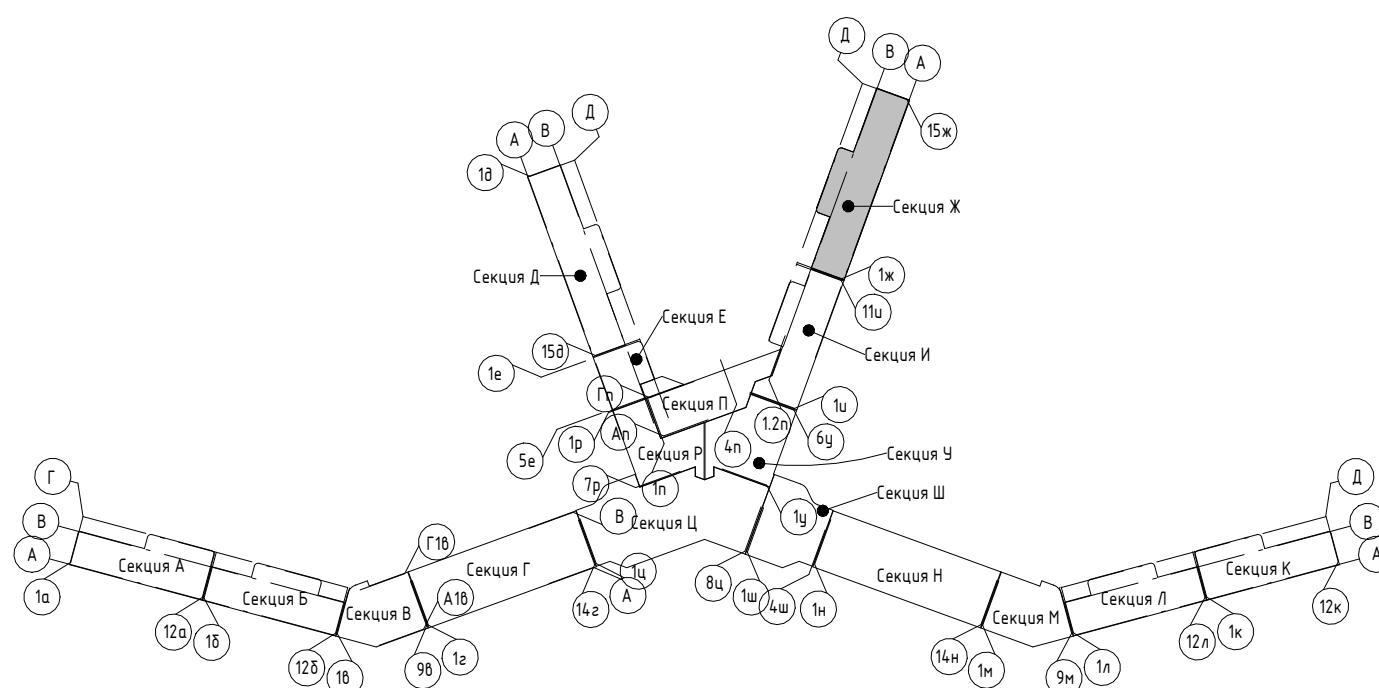

Условные обозначения

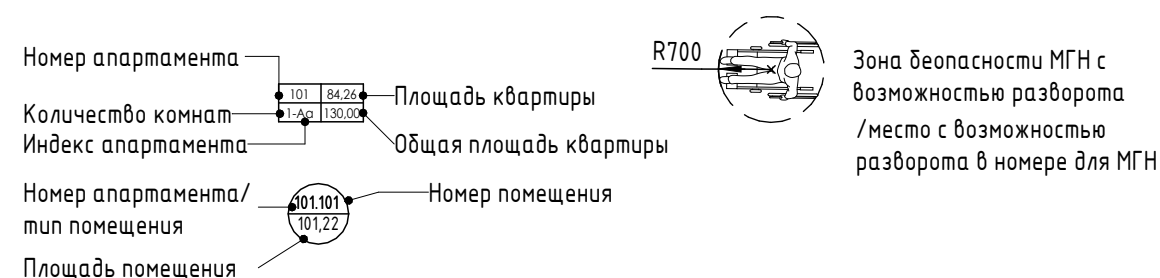

- Внутренние перегородки:**
  - Блок газобетонный - 100 мм
- Стена внутренняя (между апартаментами):**
  - Блок газобетонный - 250 мм
- Несущие вертикальные конструкции:**
  - Железобетон - 250 мм
- Стена наружная:**
  - Штукатурка (наружная) - 20 мм
  - Утеплитель - 100 мм
  - Блок газобетонный D600 - 250 мм
  - Штукатурка (внутренняя) - 20 мм

2023-18П - АР.ГЧ

Гостинично-оздоровительный комплекс, расположенный по адресу: Республика Крым, г. Саки, ул. Морская

Изм.	Колуч.	Лист	№ док.	Подпись	Дата
Разраб.	Семиз А. Д.			<i>[Signature]</i>	12.23
Разраб.	Скирда А.			<i>[Signature]</i>	12.23
Проверил	Винокуров Н. С.			<i>[Signature]</i>	12.23
Н. контр.	Винокуров Н. С.			<i>[Signature]</i>	12.23

Секция Ж.

План 2-го этажа на отм +3.900

Архитектурная мастерская "БЮРО'82" ИП Симоненко А. В.

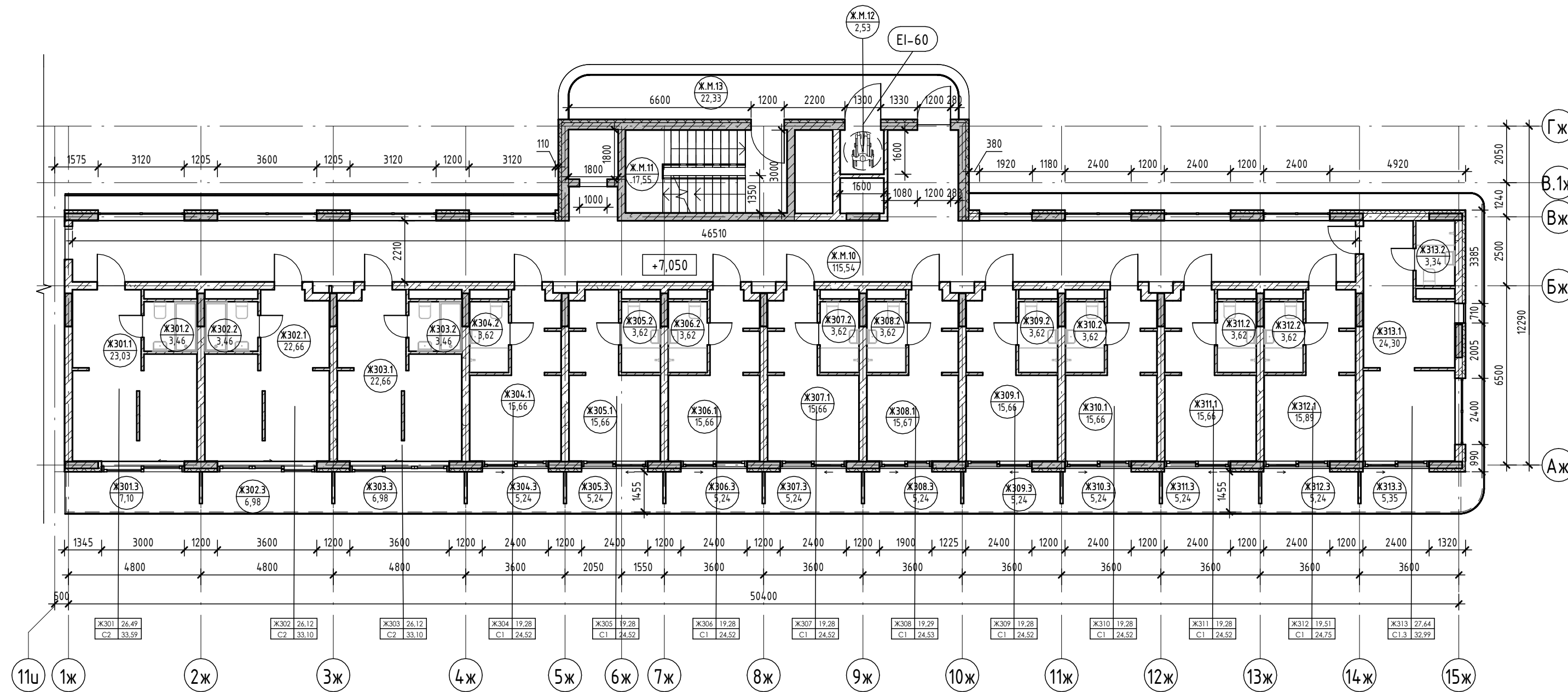

Экспликация помещений

Номер помеще- ния	Наименование	Площадь, м <sup>2</sup>	Кат. помеще- ния
Ж313			
1	Кухня-гостиная	24,30	
2	С/У	3,34	
3	Терраса	5,35	
		32,99	
		353,70	
МОП			
Ж.М.10	Коридор	115,54	
Ж.М.11	ЛК	17,55	
Ж.М.12	Зона безопасности МГН	2,53	
Ж.М.13	Воздушная зона лестницы	22,33	
		157,95	
		157,95	

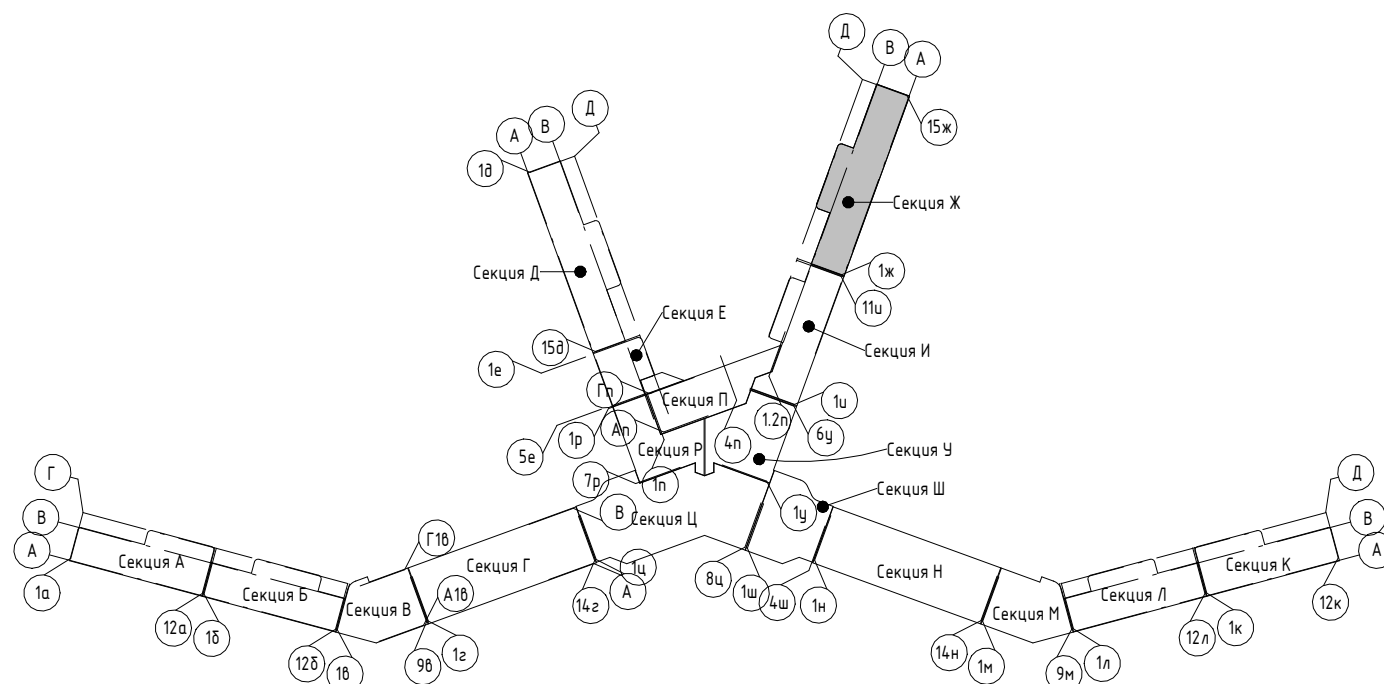

Условные обозначения

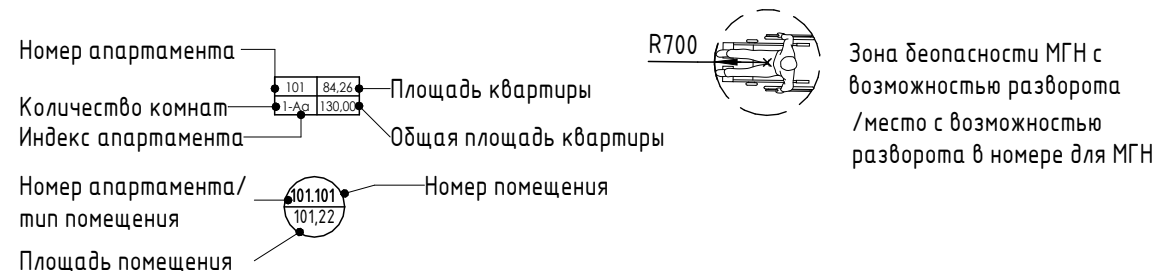

- Внутренние перегородки:**
  - Блок газобетонный - 100 мм
- Стена внутренняя (между квартирами):**
  - Блок газобетонный - 250 мм
- Несущие вертикальные конструкции:**
  - Железобетон - 250 мм
- Стена наружная:**
  - Штукатурка (наружная) - 20 мм
  - Утеплитель - 100 мм
  - Блок газобетонный D600 - 250 мм
  - Штукатурка (внутренняя) - 20 мм

Номер помеще- ния	Наименование	Площадь, м <sup>2</sup>	Кат. помеще- ния
Апартамент			
Ж301			
1	Кухня-гостиная	23,03	
2	С/У	3,46	
3	Терраса	7,10	
		33,59	
Ж302			
1	Кухня-гостиная	22,66	
2	С/У	3,46	
3	Терраса	6,98	
		33,10	
Ж303			
1	Кухня-гостиная	22,66	
2	С/У	3,46	
3	Терраса	6,98	
		33,10	
Ж304			
1	Кухня-гостиная	15,66	
2	С/У	3,62	
3	Терраса	5,24	
		24,52	
Ж305			
1	Кухня-гостиная	15,66	
2	С/У	3,62	
3	Терраса	5,24	
		24,52	
Ж306			
1	Кухня-гостиная	15,66	
2	С/У	3,62	
3	Терраса	5,24	
		24,52	
Ж307			
1	Кухня-гостиная	15,66	
2	С/У	3,62	
3	Терраса	5,24	
		24,52	
Ж308			
1	Кухня-гостиная	15,67	
2	С/У	3,62	
3	Терраса	5,24	
		24,53	
Ж309			
1	Кухня-гостиная	15,66	
2	С/У	3,62	
3	Терраса	5,24	
		24,52	
Ж310			
1	Кухня-гостиная	15,66	
2	С/У	3,62	
3	Терраса	5,24	
		24,52	
Ж311			
1	Кухня-гостиная	15,66	
2	С/У	3,62	
3	Терраса	5,24	
		24,52	
Ж312			
1	Кухня-гостиная	15,89	
2	С/У	3,62	
3	Терраса	5,24	
		24,75	

2023-18П - АР.ГЧ

Гостинично-оздоровительный комплекс, расположенный по адресу: Республика Крым, г. Саки, ул. Морская

Изм.	Колуч.	Лист	№ док.	Подпись	Дата
Разраб.	Семиз А. Д.				12.23
Разраб.	Скурда А.				12.23
Проверил	Винокуров Н. С.				12.23
Н. контр.	Винокуров Н. С.				12.23

Секция Ж. Стадия Лист Листов

План 3-го этажа на отм +7.050

Архитектурная мастерская "БЮРО 82" ИП Симоненко А. В.

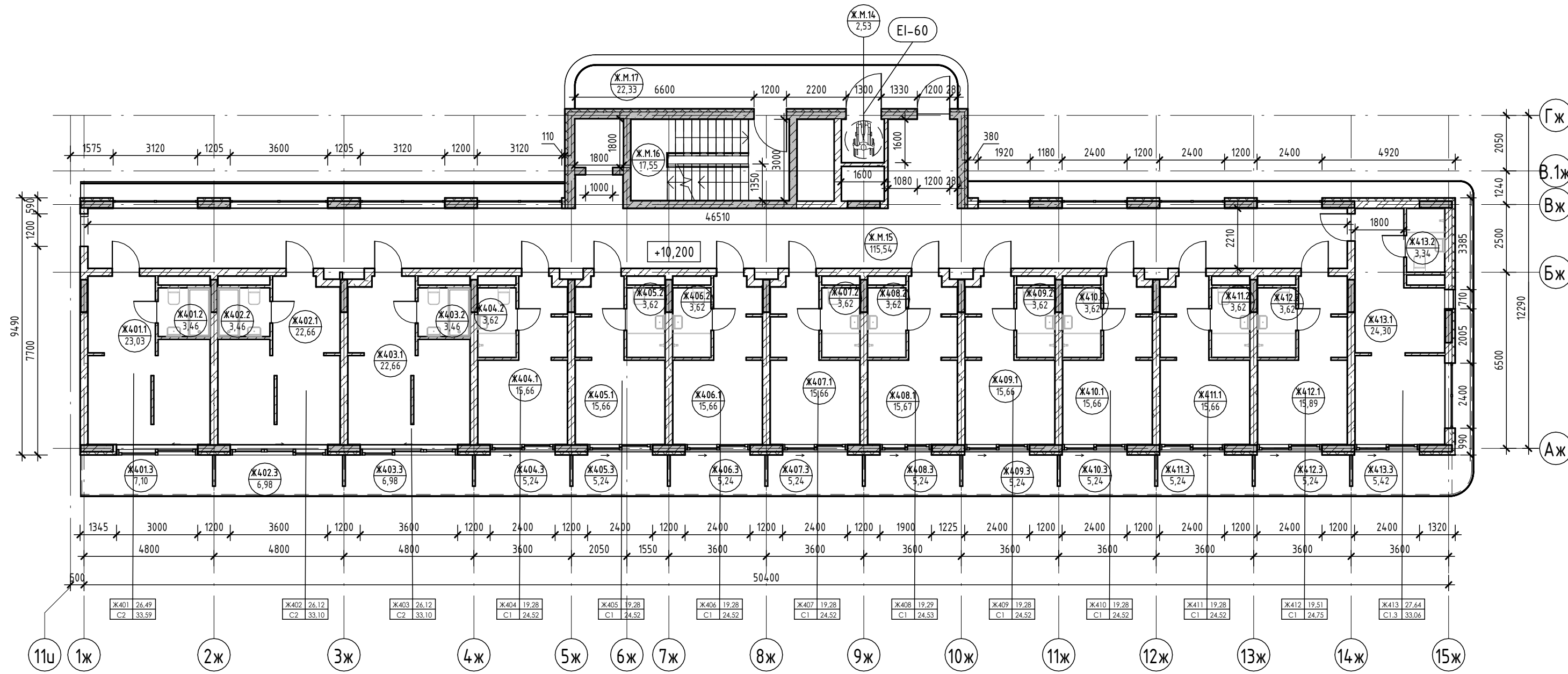

Экспликация помещений

Номер помеще- ния	Наименование	Площадь, м <sup>2</sup>	Кат. помещения
Ж413			
1	Кухня-гостиная	24,30	
2	С/У	3,34	
3	Терраса	5,42	
		33,06	
		353,77	
МОП			
Ж.М.14	Зона безопасности МГН	2,53	
Ж.М.15	Коридор	115,54	
Ж.М.16	ЛК	17,55	
Ж.М.17	Воздушная зона лестницы	22,33	
		157,95	
		157,95	

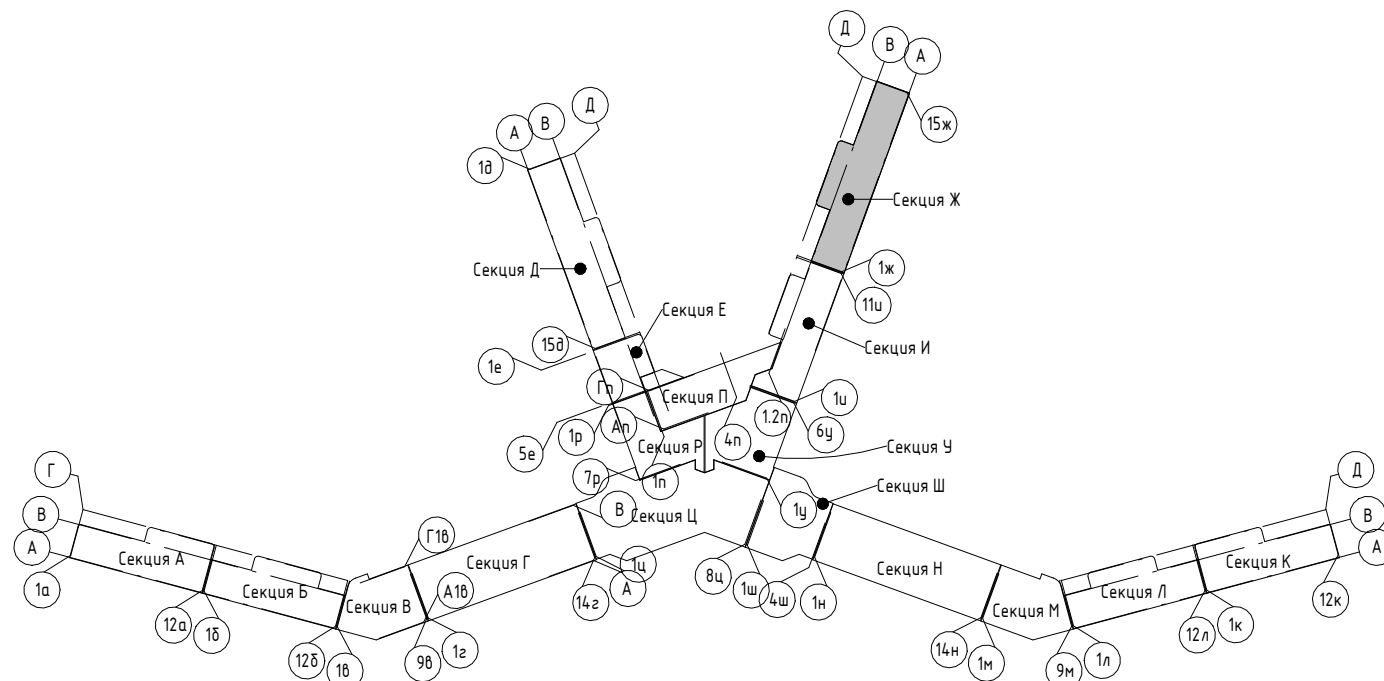

Условные обозначения

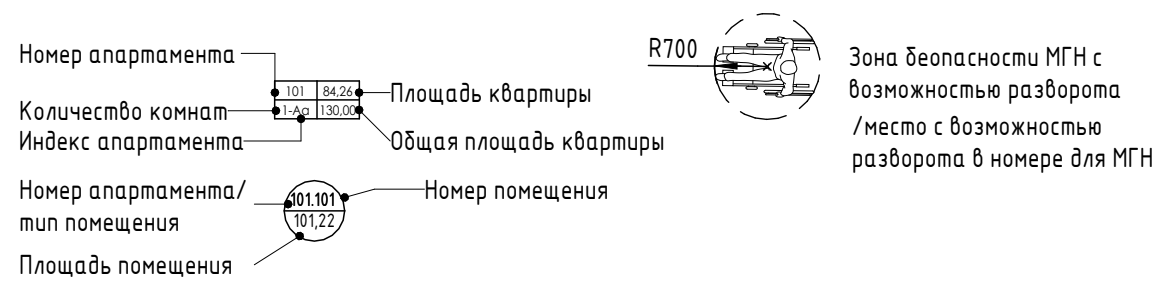

- Внутренние перегородки:**
  - Блок газобетонный - 100 мм
- Стена внутренняя (между公寓ами):**
  - Блок газобетонный - 250 мм
- Несущие вертикальные конструкции:**
  - Железобетон - 250 мм
- Стена наружная:**
  - Штукатурка (наружная) - 20 мм
  - Утеплитель - 100 мм
  - Блок газобетонный D600 - 250 мм
  - Штукатурка (внутренняя) - 20 мм

Номер помеще- ния	Наименование	Площадь, м <sup>2</sup>	Кат. помеще- ния
Апартамент			
Ж401			
1	Кухня-гостиная	23,03	
2	С/У	3,46	
3	Терраса	7,10	
		33,59	
Ж402			
1	Кухня-гостиная	22,66	
2	С/У	3,46	
3	Терраса	6,98	
		33,10	
Ж403			
1	Кухня-гостиная	22,66	
2	С/У	3,46	
3	Терраса	6,98	
		33,10	
Ж404			
1	Кухня-гостиная	15,66	
2	С/У	3,62	
3	Терраса	5,24	
		24,52	
Ж405			
1	Кухня-гостиная	15,66	
2	С/У	3,62	
3	Терраса	5,24	
		24,52	
Ж406			
1	Кухня-гостиная	15,66	
2	С/У	3,62	
3	Терраса	5,24	
		24,52	
Ж407			
1	Кухня-гостиная	15,66	
2	С/У	3,62	
3	Терраса	5,24	
		24,52	
Ж408			
1	Кухня-гостиная	15,67	
2	С/У	3,62	
3	Терраса	5,24	
		24,53	
Ж409			
1	Кухня-гостиная	15,66	
2	С/У	3,62	
3	Терраса	5,24	
		24,52	
Ж410			
1	Кухня-гостиная	15,66	
2	С/У	3,62	
3	Терраса	5,24	
		24,52	
Ж411			
1	Кухня-гостиная	15,66	
2	С/У	3,62	
3	Терраса	5,24	
		24,52	
Ж412			
1	Кухня-гостиная	15,89	
2	С/У	3,62	
3	Терраса	5,24	
		24,75	

2023-18П - АР.ГЧ

Гостинично-оздоровительный комплекс, расположенный по адресу: Республика Крым, г. Саки, ул. Морская

Изм.	Колуч.	Лист	№ док.	Подпись	Дата
Разраб.	Семиз А. Д.				12.23
Разраб.	Скирда А.				12.23
Проверил	Винокуров Н. С.				12.23
Н. контр.	Винокуров Н. С.				12.23

Секция Ж. Стадия Лист Листов

План 4-го этажа на отм +10.200

Архитектурная мастерская "БЮРО 82" ИП Симоненко А. В.

Номер помеще- ния	Наименование	Площадь, м <sup>2</sup>	Кат. помещения
<b>Апартамент</b>			
Ж501			
1	Кухня-гостиная	23,03	
2	С/У	3,46	
3	Терраса	7,10	
		33,59	
Ж502			
1	Кухня-гостиная	22,66	
2	С/У	3,46	
3	Терраса	6,98	
		33,10	
Ж503			
1	Кухня-гостиная	22,66	
2	С/У	3,46	
3	Терраса	6,98	
		33,10	
Ж504			
1	Кухня-гостиная	15,66	
2	С/У	3,62	
3	Терраса	5,24	
		24,52	
Ж505			
1	Кухня-гостиная	15,66	
2	С/У	3,62	
3	Терраса	5,24	
		24,52	
Ж506			
1	Кухня-гостиная	15,66	
2	С/У	3,62	
3	Терраса	5,24	
		24,52	
Ж507			
1	Кухня-гостиная	15,66	
2	С/У	3,62	
3	Терраса	5,24	
		24,52	
Ж508			
1	Кухня-гостиная	15,67	
2	С/У	3,62	
3	Терраса	5,24	
		24,53	
Ж509			
1	Кухня-гостиная	15,66	
2	С/У	3,62	
3	Терраса	5,24	
		24,52	
Ж510			
1	Кухня-гостиная	15,66	
2	С/У	3,62	
3	Терраса	5,24	
		24,52	
Ж511			
1	Кухня-гостиная	15,66	
2	С/У	3,62	
3	Терраса	5,24	
		24,52	
Ж512			
1	Кухня-гостиная	15,89	
2	С/У	3,62	
3	Терраса	5,24	
		24,75	

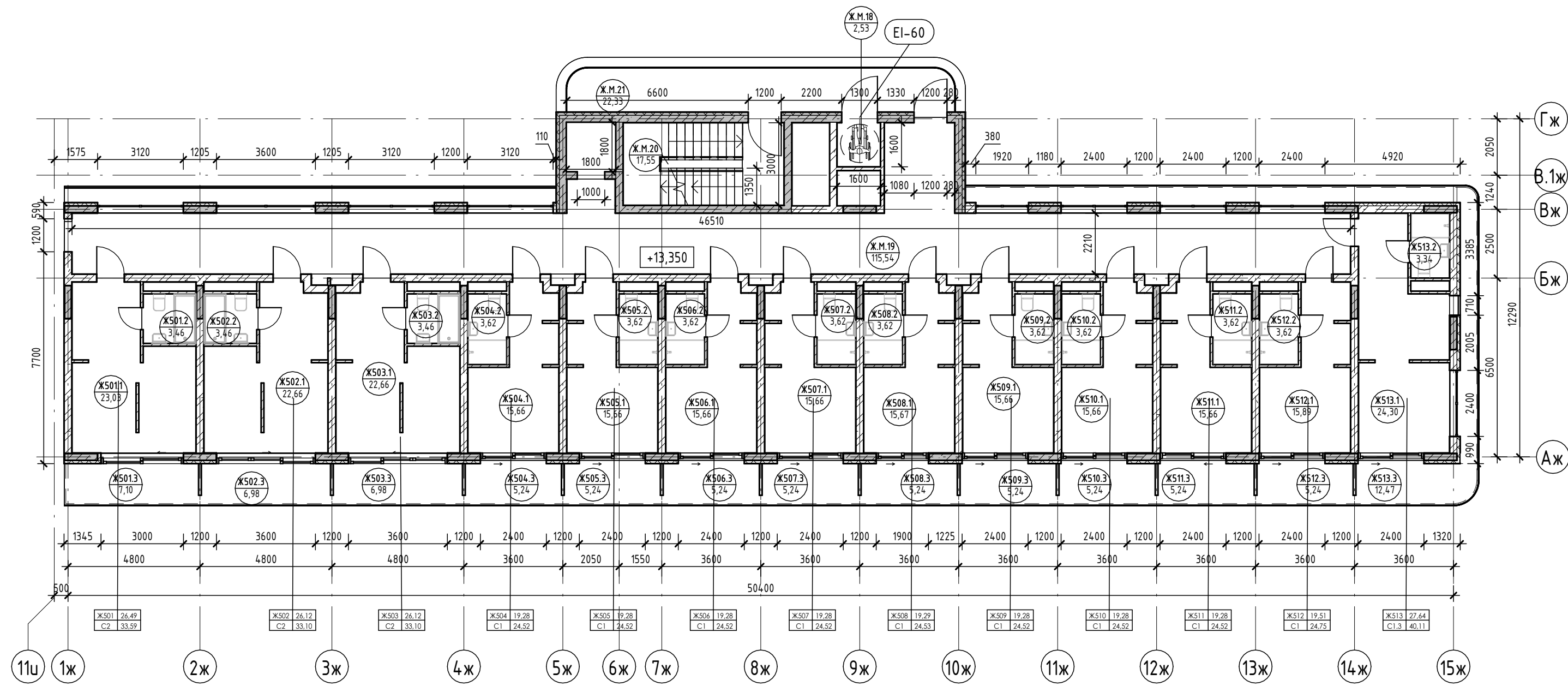

Экспликация помещений

Номер помеще- ния	Наименование	Площадь, м <sup>2</sup>	Кат. помещения
Ж513			
1	Кухня-гостиная	24,30	
2	С/У	3,34	
3	Терраса	12,47	
		40,11	
		360,82	
<b>МОП</b>			
Ж.М.18	Зона безопасности МГН	2,53	
Ж.М.19	Коридор	115,54	
Ж.М.20	ЛК	17,55	
Ж.М.21	Воздушная зона лестницы	22,33	
		157,95	
		157,95	

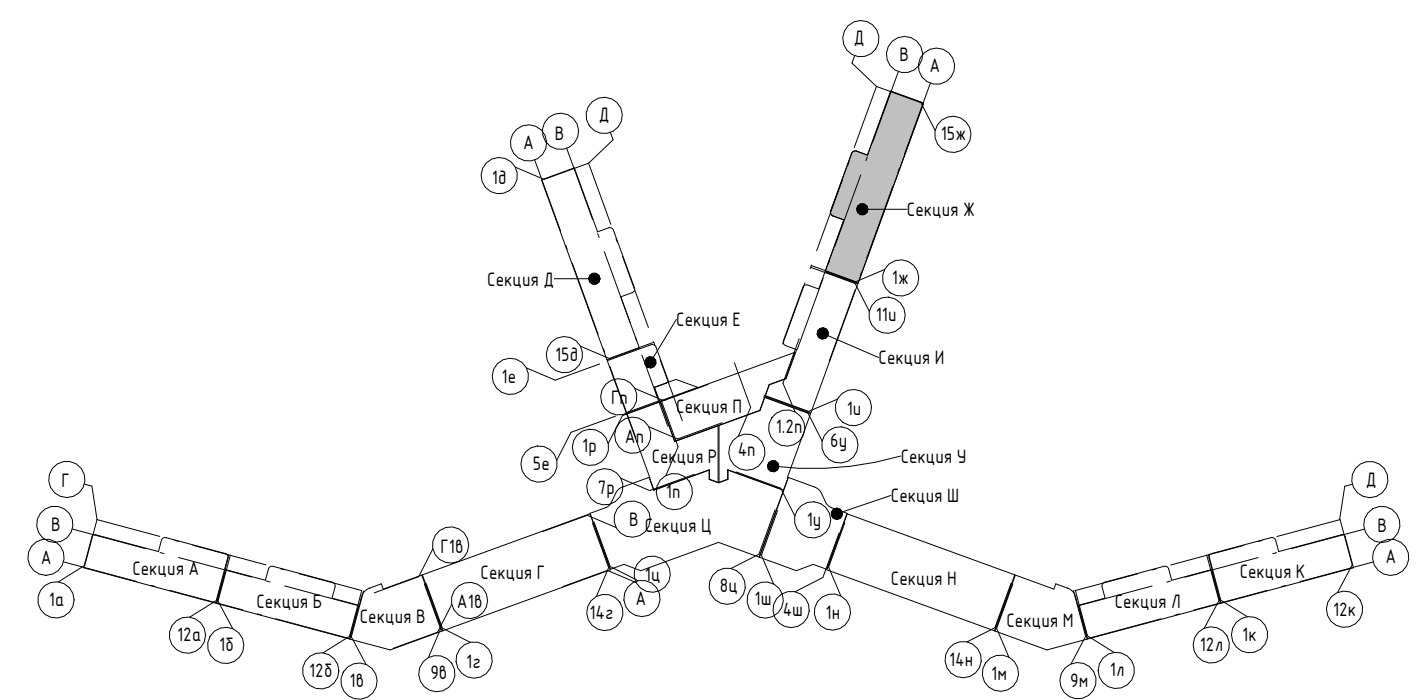

Условные обозначения

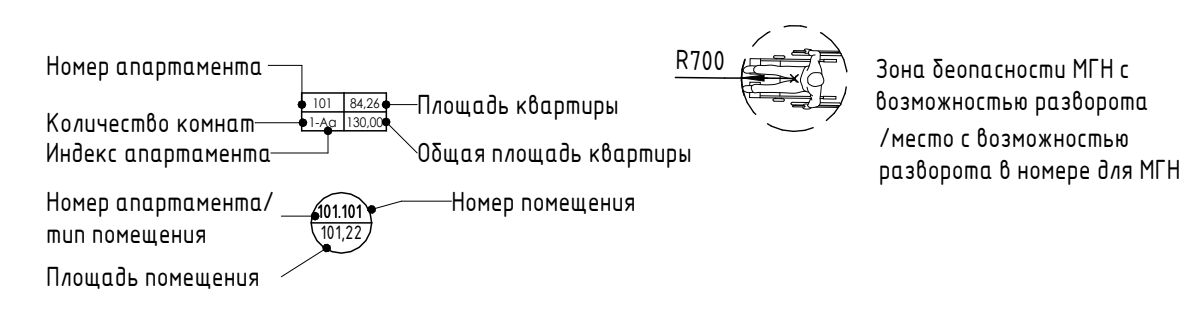

- Внутренние перегородки:**
  - Блок газобетонный - 100 мм
- Стена внутренняя (между апартаментами):**
  - Блок газобетонный - 250 мм
- Несущие вертикальные конструкции:**
  - Железобетон - 250 мм
- Стена наружная:**
  - Штукатурка (наружная) - 20 мм
  - Утеплитель - 100 мм
  - Блок газобетонный D600 - 250 мм
  - Штукатурка (внутренняя) - 20 мм

2023-18П - АР.ГЧ				
Гостинично-оздоровительный комплекс, расположенный по адресу: Республика Крым, г. Саки, ул. Морская				
Изм.	Колуч.	Лист	№ док.	Подпись
Разраб.	Семиз А. Д.	1	12.23	
Разраб.	Скирда А.	1	12.23	
Проверил	Винокуров Н. С.	1	12.23	
Н. контр.	Винокуров Н. С.	1	12.23	
Секция Ж.			Лист	Листов
План 5-го этажа на отм +13.350			П	1.91
Архитектурная мастерская "БЮРО 82" ИП Симоненко А. В.				



Экспликация помещений

Номер помеще- ния	Наименование	Площадь, м <sup>2</sup>	Кат. помещения
<b>Апартамент</b>			
Ж601			
1	Кухня-гостиная	23,03	
2	С/У	3,46	
3	Терраса	7,10	
		33,59	
Ж602			
1	Кухня-гостиная	22,66	
2	С/У	3,46	
3	Терраса	6,98	
		33,10	
Ж603			
1	Кухня-гостиная	22,66	
2	С/У	3,46	
3	Терраса	6,98	
		33,10	
Ж604			
1	Кухня-гостиная	15,66	
2	С/У	3,62	
3	Терраса	5,24	
		24,52	
Ж605			
1	Кухня-гостиная	15,66	
2	С/У	3,62	
3	Терраса	5,24	
		24,52	
Ж606			
1	Кухня-гостиная	15,66	
2	С/У	3,62	
3	Терраса	5,24	
		24,52	
Ж607			
1	Кухня-гостиная	15,66	
2	С/У	3,62	
3	Терраса	5,24	
		24,52	
Ж608			
1	Кухня-гостиная	20,39	
2	С/У	3,62	
3	Терраса	10,48	
4	Спальня	10,61	
5	Прихожая	5,54	
		50,64	
Ж609			
1	Кухня-гостиная	20,39	
2	С/У	3,62	
3	Терраса	10,48	
4	Спальня	10,61	
5	Прихожая	5,54	
		50,63	
Ж610			
2	С/У	5,31	
3	Терраса	35,64	
4	Спальня	10,42	
5	Прихожая	8,50	
6	Кухня	7,97	
7	Гостиная	9,41	
		77,25	
		376,39	

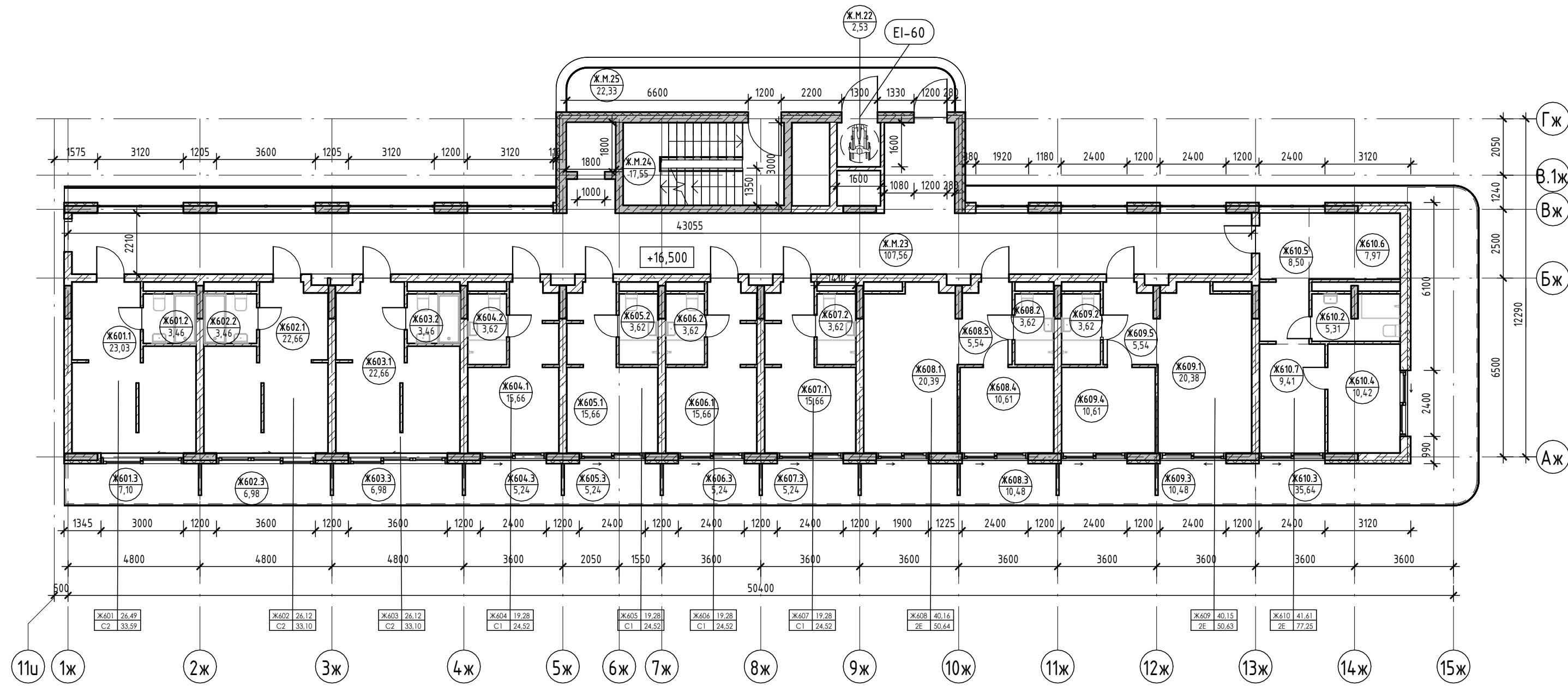

Экспликация помещений

Номер помеще- ния	Наименование	Площадь, м <sup>2</sup>	Кат. помещения
МОП			
Ж.М.22	Зона безопасности МГН	2,53	
Ж.М.23	Коридор	107,56	
Ж.М.24	ЛК	17,55	
Ж.М.25	Воздушная зона лестницы	22,33	
		149,97	
		149,97	

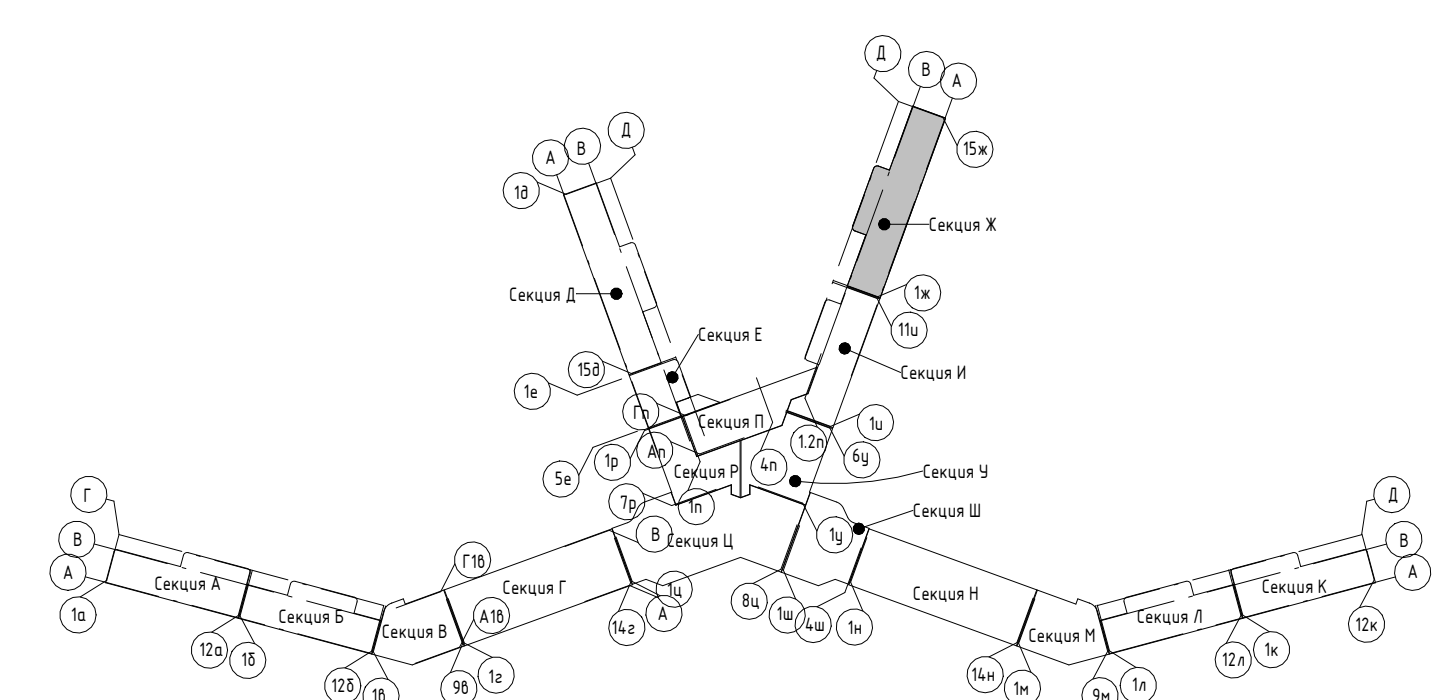

Условные обозначения

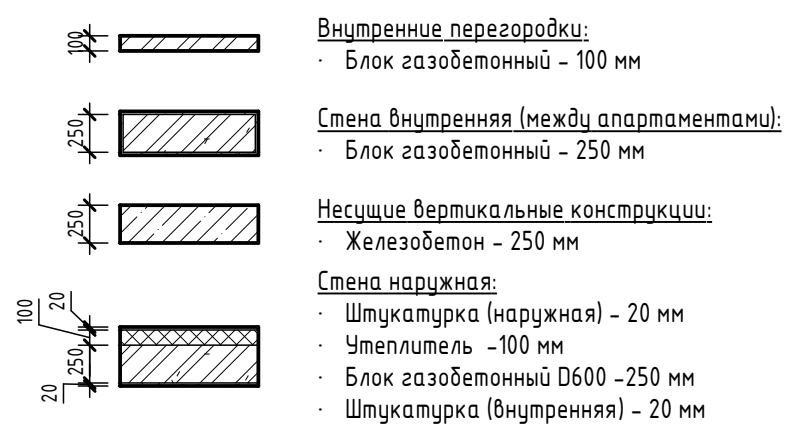
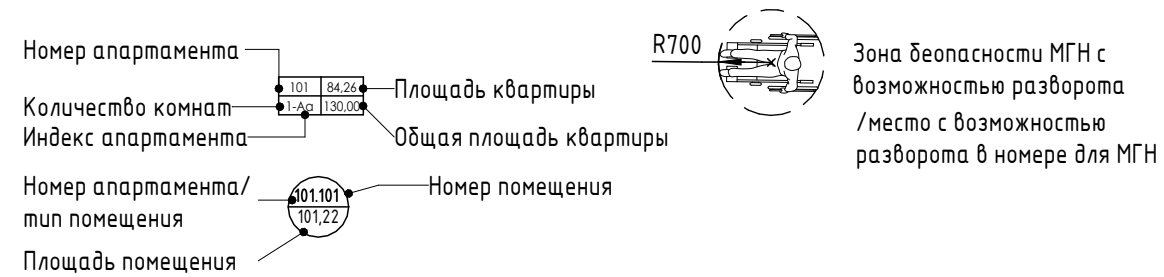

2023-18П - АР.ГЧ

Гостинично-оздоровительный комплекс, расположенный по адресу: Республика Крым, г. Саки, ул. Морская

Изм.	Колуч.	Лист	№ док.	Подпись	Дата
Разраб.	Семиз А. Д.			<i>[Signature]</i>	12.23
Разраб.	Скирда А.			<i>[Signature]</i>	12.23
Проверил	Винокуров Н. С.			<i>[Signature]</i>	12.23
Н. контр.	Винокуров Н. С.			<i>[Signature]</i>	12.23

Стадия	Лист	Листов
П	1.92	

План 6-го этажа на отм +16.500  
Архитектурная мастерская "БЮРО 82" ИП Симоненко А. В.

Экспликация помещений

Номер помеще- ния	Наименование	Площадь, м <sup>2</sup>	Кат. помеще- ния
<b>Апартамент</b>			
Ж701			
1	Кухня-гостиная	23,03	
2	С/У	3,46	
3	Терраса	7,10	
		33,59	
Ж702			
1	Кухня-гостиная	22,66	
2	С/У	3,46	
3	Терраса	6,98	
		33,10	
Ж703			
1	Кухня-гостиная	22,66	
2	С/У	3,46	
3	Терраса	6,98	
		33,10	
Ж704			
1	Кухня-гостиная	15,66	
2	С/У	3,62	
3	Терраса	5,24	
		24,52	
Ж705			
1	Кухня-гостиная	15,66	
2	С/У	3,62	
3	Терраса	5,24	
		24,52	
Ж706			
1	Кухня-гостиная	20,38	
2	С/У	3,62	
3	Терраса	10,48	
4	Спальня	10,61	
5	Прихожая	5,54	
		50,63	
Ж707			
1	Кухня-гостиная	20,39	
2	С/У	3,62	
3	Терраса	10,48	
4	Спальня	10,61	
5	Прихожая	5,54	
		50,64	
Ж708			
1	Кухня-гостиная	15,89	
2	С/У	3,62	
3	Терраса	5,24	
		24,75	
Ж709			
1	Прихожая	9,98	
2	С/У	3,68	
3	Терраса	34,27	
4	Спальня	10,13	
5	Гостиная	19,77	
		91,24	
		366,09	
<b>МОП</b>			
Ж.М.26	Зона безопасности МГН	2,53	
Ж.М.27	Коридор	99,23	
Ж.М.28	ЛК	17,55	
Ж.М.29	Воздушная зона лестницы	22,33	
		141,64	
		141,64	

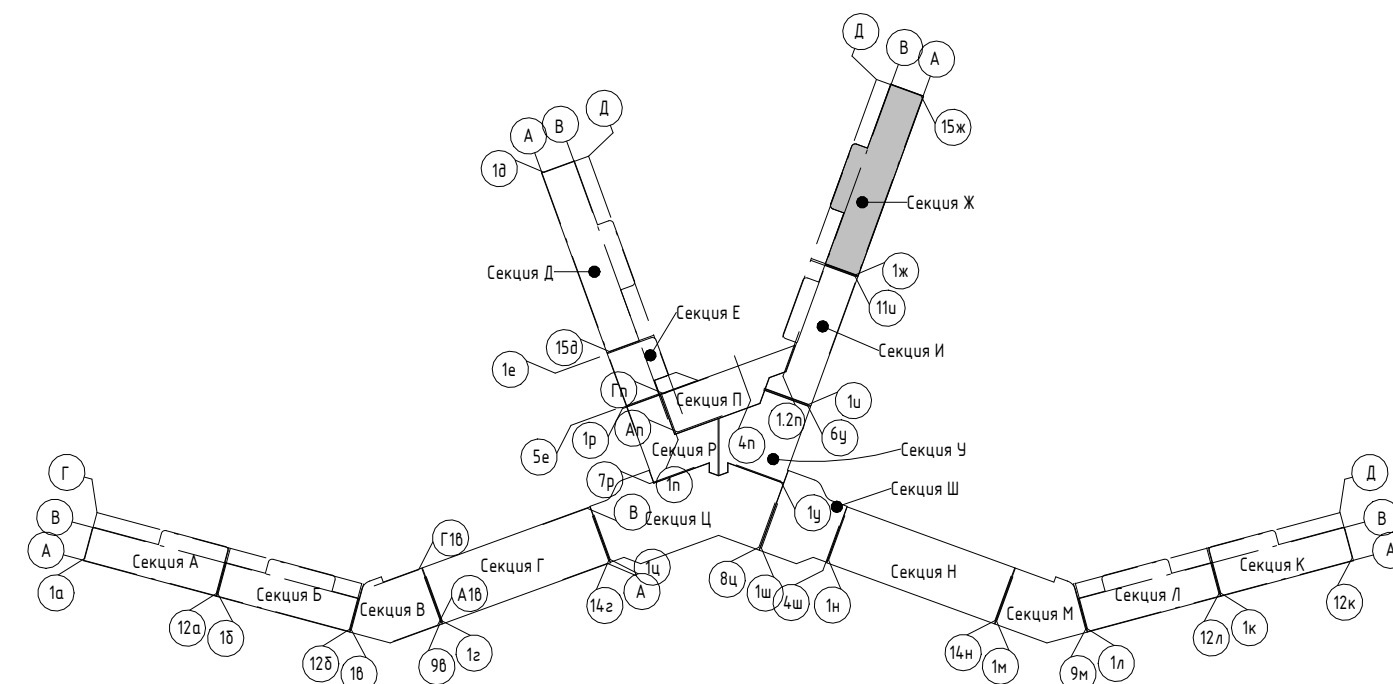
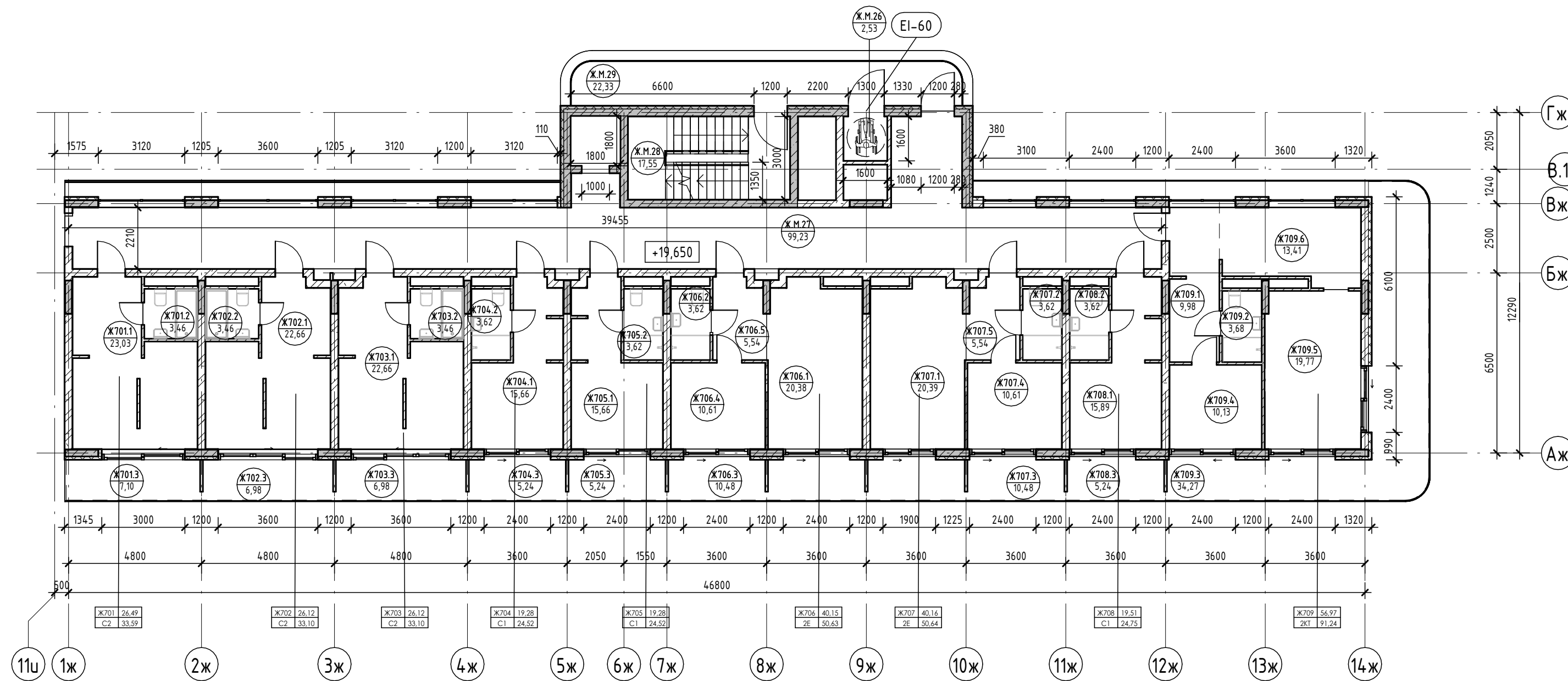

Условные обозначения

- Номер апартаментна
- Количество комнат
- Индекс апартаментна
- Номер апартаментна/тип помещения
- Площадь помещения
- Площадь квартиры
- Общая площадь квартиры
- Номер помещения

- Внутренние перегородки:**
  - Блок газобетонный - 100 мм
- Стена внутренняя (между апартаментами):**
  - Блок газобетонный - 250 мм
- Несущие вертикальные конструкции:**
  - Железобетон - 250 мм
- Стена наружная:**
  - Штукатурка (наружная) - 20 мм
  - Утеплитель - 100 мм
  - Блок газобетонный D600 - 250 мм
  - Штукатурка (внутренняя) - 20 мм

Изм.	Колуч.	Лист	№ док.	Подпись	Дата
Разраб.	Семиз А. Д.				12.23
Разраб.	Скирда А.				12.23
Проверил	Винокуров Н. С.				12.23
Н. контр.	Винокуров Н. С.				12.23

2023-18П - АР.ГЧ		
Гостинично-оздоровительный комплекс, расположенный по адресу: Республика Крым, г. Саки, ул. Морская		
Секция Ж.	Стадия	Лист
	П	1.93
План 7-го этажа на отм +19.650	Архитектурная мастерская "БЮРО'82" ИП Симоненко А. В.	

Экспликация помещений

Номер помеще- ния	Наименование	Площадь, м <sup>2</sup>	Кат. помеще- ния
<b>Апартамент</b>			
Ж801			
1	Кухня-гостиная	23,03	
2	С/У	3,46	
3	Терраса	7,10	
		33,59	
Ж802			
1	Кухня-гостиная	22,66	
2	С/У	3,46	
3	Терраса	6,98	
		33,10	
Ж803			
1	Кухня-гостиная	22,66	
2	С/У	3,46	
3	Терраса	6,98	
		33,10	
Ж804			
1	Кухня-гостиная	15,66	
2	С/У	3,62	
3	Терраса	5,24	
		24,52	
Ж805			
1	Кухня-гостиная	15,66	
2	С/У	3,62	
3	Терраса	5,24	
		24,52	
Ж806			
1	Кухня-гостиная	20,38	
2	С/У	3,62	
3	Терраса	10,48	
4	Спальня	10,61	
5	Прихожая	5,54	
		50,63	
Ж807			
1	Кухня-гостиная	20,39	
2	С/У	3,62	
3	Терраса	10,48	
4	Спальня	10,61	
5	Прихожая	5,54	
		50,64	
Ж808			
1	Кухня-гостиная	15,89	
2	С/У	3,62	
3	Терраса	5,24	
		24,75	
Ж809			
1	Прихожая	8,50	
2	С/У	5,31	
3	Терраса	35,69	
4	Спальня	10,42	
5	Гостиная	9,41	
6	Кухня	7,97	
		77,30	
		352,15	
<b>МОП</b>			
Ж.М.30	Зона безопасности МГН	2,53	
Ж.М.31	Коридор	99,23	
Ж.М.32	ЛК	17,55	
Ж.М.33	Воздушная зона лестницы	22,33	
		141,64	
		141,64	

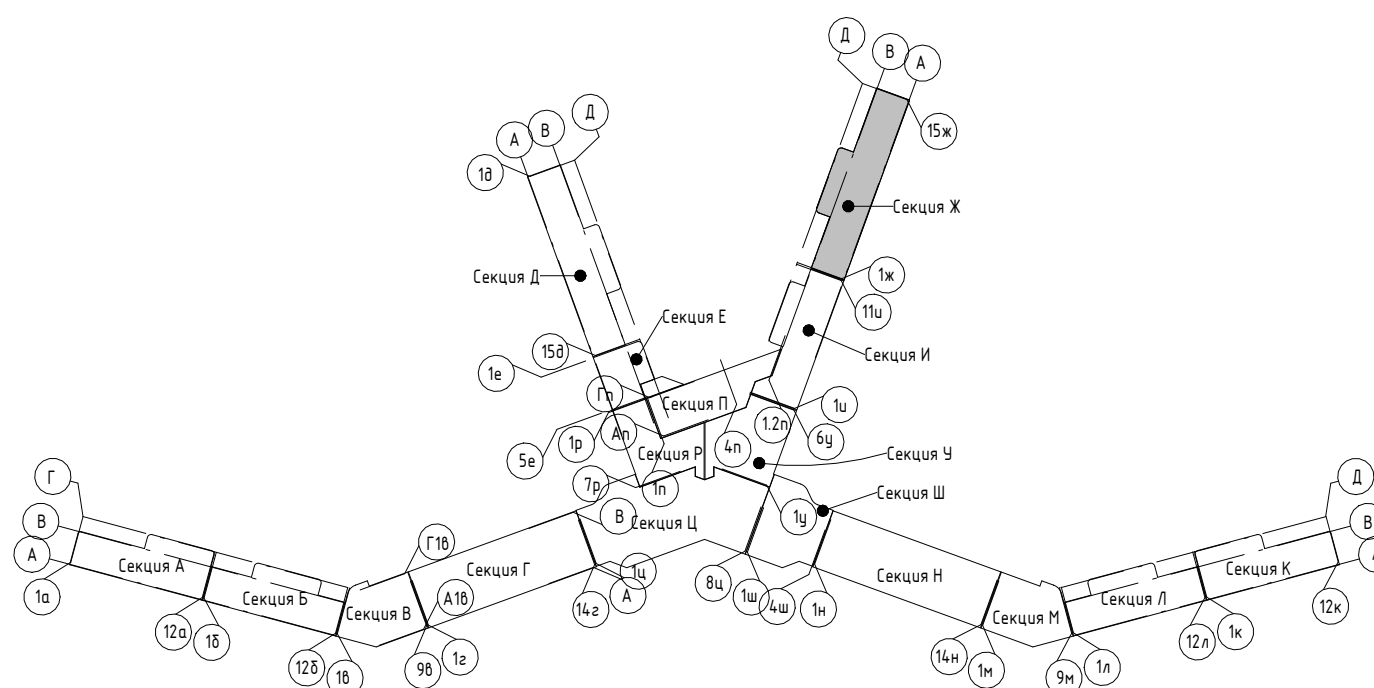
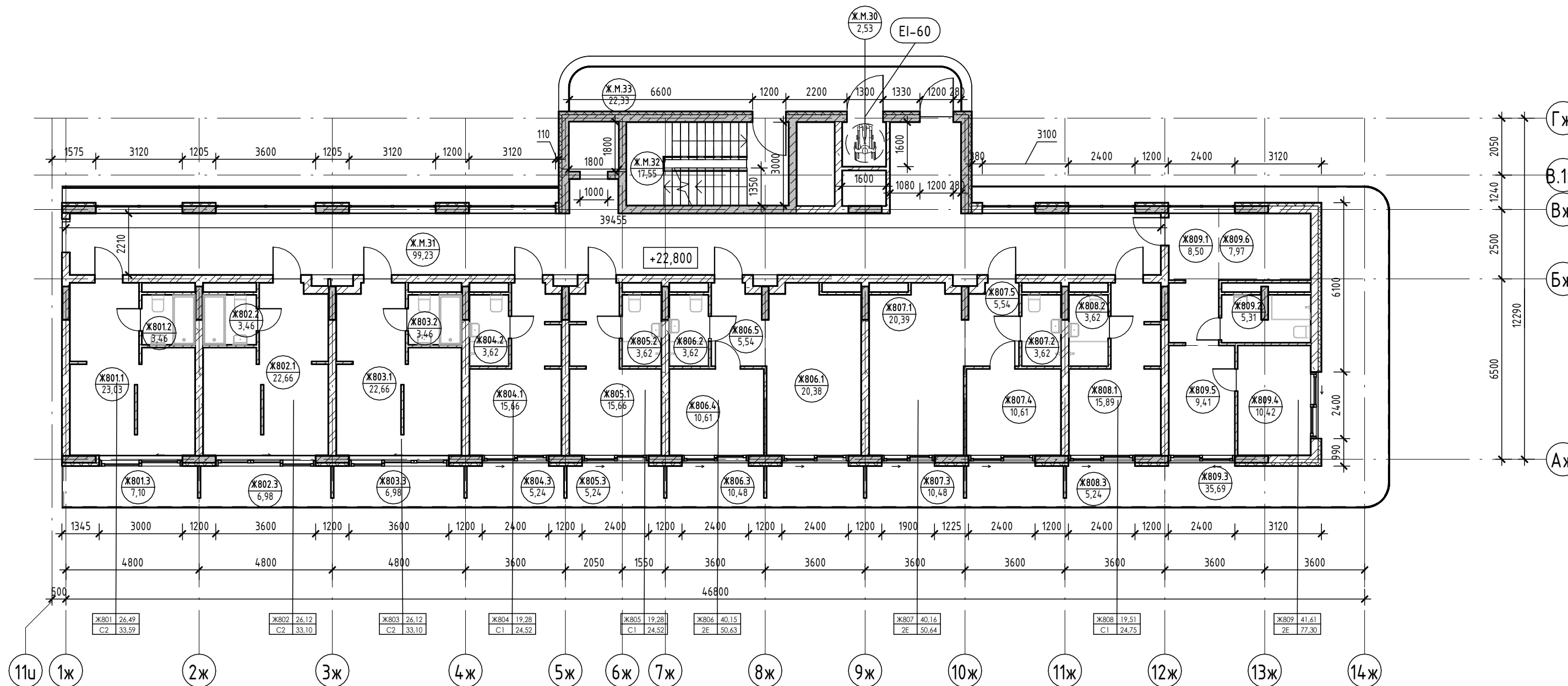

Условные обозначения

- Номер апартамента: 101 | 84,26 | 130,00
- Количество комнат: 1 | 1 | 1
- Индекс апартамента: 101 | 101 | 101
- Номер апартамента/тип помещения: 101 | 101 | 101
- Площадь помещения: 84,26 | 130,00 | 130,00
- Площадь квартиры: 84,26 | 130,00 | 130,00
- Общая площадь квартиры: 130,00 | 130,00 | 130,00
- Номер помещения: 101 | 101 | 101
- Площадь помещения: 101 | 101 | 101

- Внутренние перегородки:**
  - Блок газобетонный - 100 мм
- Стена внутренняя (между апартаментами):**
  - Блок газобетонный - 250 мм
- Несущие вертикальные конструкции:**
  - Железобетон - 250 мм
- Стена наружная:**
  - Штукатурка (наружная) - 20 мм
  - Утеплитель - 100 мм
  - Блок газобетонный D600 - 250 мм
  - Штукатурка (внутренняя) - 20 мм

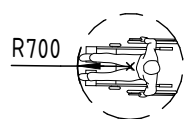

Зона безопасности МГН с возможностью разворота / место с возможностью разворота в номере для МГН

2023-18П - АР.ГЧ

Гостинично-оздоровительный комплекс, расположенный по адресу: Республика Крым, г. Саки, ул. Морская

Изм.	Колуч.	Лист	№ док.	Подпись	Дата
Разраб.	Семиз А. Д.				12.23
Разраб.	Скирда А.				12.23
Проверил	Винокуров Н. С.				12.23
Н. контр.	Винокуров Н. С.				12.23

Стадия	Лист	Листов
П	1.94	

Секция Ж.

План 8-го этажа на отм +22.800

Архитектурная мастерская "БЮРО'82" ИП Симоненко А. В.

Экспликация помещений

Номер помеще- ния	Наименование	Площадь, м <sup>2</sup>	Кат. помеще- ния
<b>Апартамент</b>			
Ж901			
1	Кухня-гостиная	23,03	
2	С/У	3,46	
3	Терраса	7,10	
		33,59	
Ж902			
1	Кухня-гостиная	22,66	
2	С/У	3,46	
3	Терраса	6,98	
		33,10	
Ж903			
1	Кухня-гостиная	22,66	
2	С/У	3,46	
3	Терраса	6,98	
		33,10	
Ж904			
1	Кухня-гостиная	20,38	
2	С/У	3,62	
3	Терраса	10,48	
4	Спальня	10,61	
5	Прихожая	5,55	
		50,64	
Ж905			
1	Кухня-гостиная	20,38	
2	С/У	3,62	
3	Терраса	10,48	
4	Спальня	10,61	
5	Прихожая	5,54	
		50,63	
Ж906			
1	Кухня-гостиная	15,67	
2	С/У	3,62	
3	Терраса	5,24	
		24,53	
Ж907			
1	Кухня-гостиная	15,66	
2	С/У	3,62	
3	Терраса	5,24	
		24,52	
Ж908			
1	Кухня-гостиная	15,89	
2	С/У	3,62	
3	Терраса	5,24	
		24,75	
Ж909			
1	Кухня-гостиная	24,30	
2	С/У	3,34	
3	Терраса	29,03	
		56,67	
		331,53	
<b>МОП</b>			
Ж.М.34	Зона безопасности МГН	2,53	
Ж.М.35	Коридор	99,23	
Ж.М.36	ЛК	17,55	
Ж.М.37	Воздушная зона лестницы	22,33	
		141,64	
		141,64	

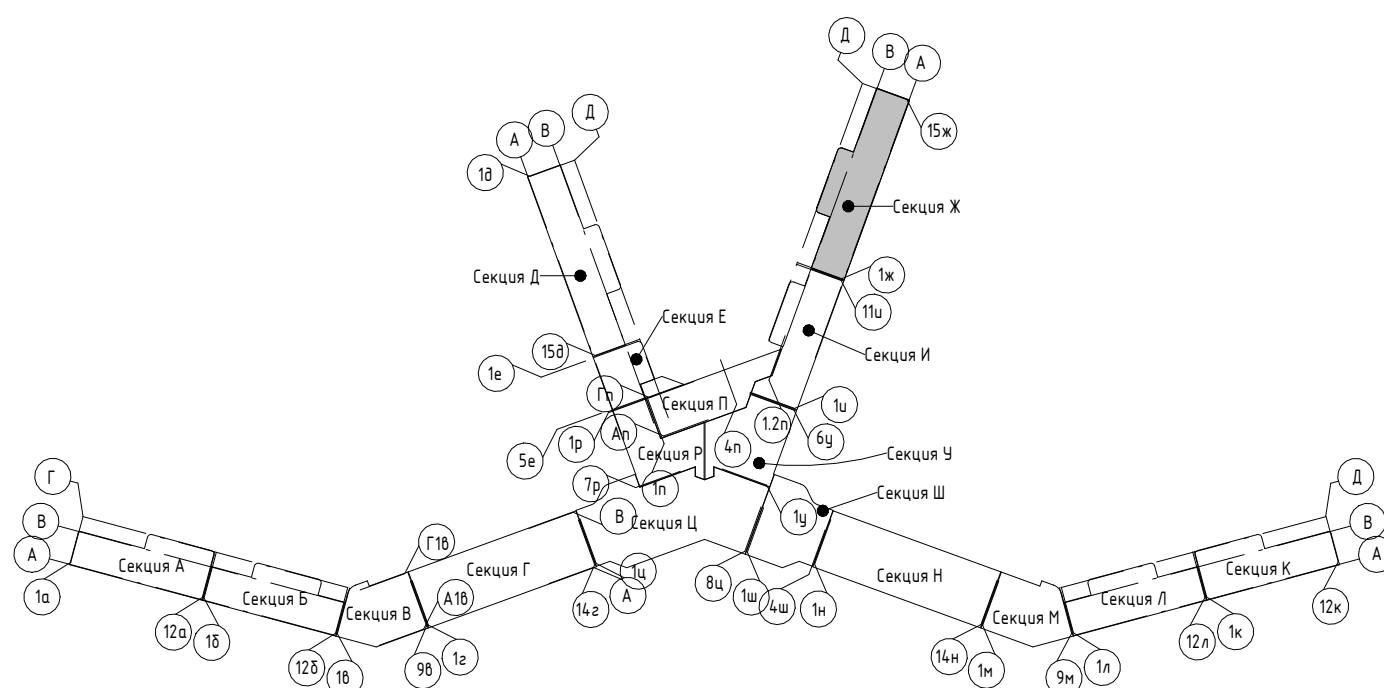
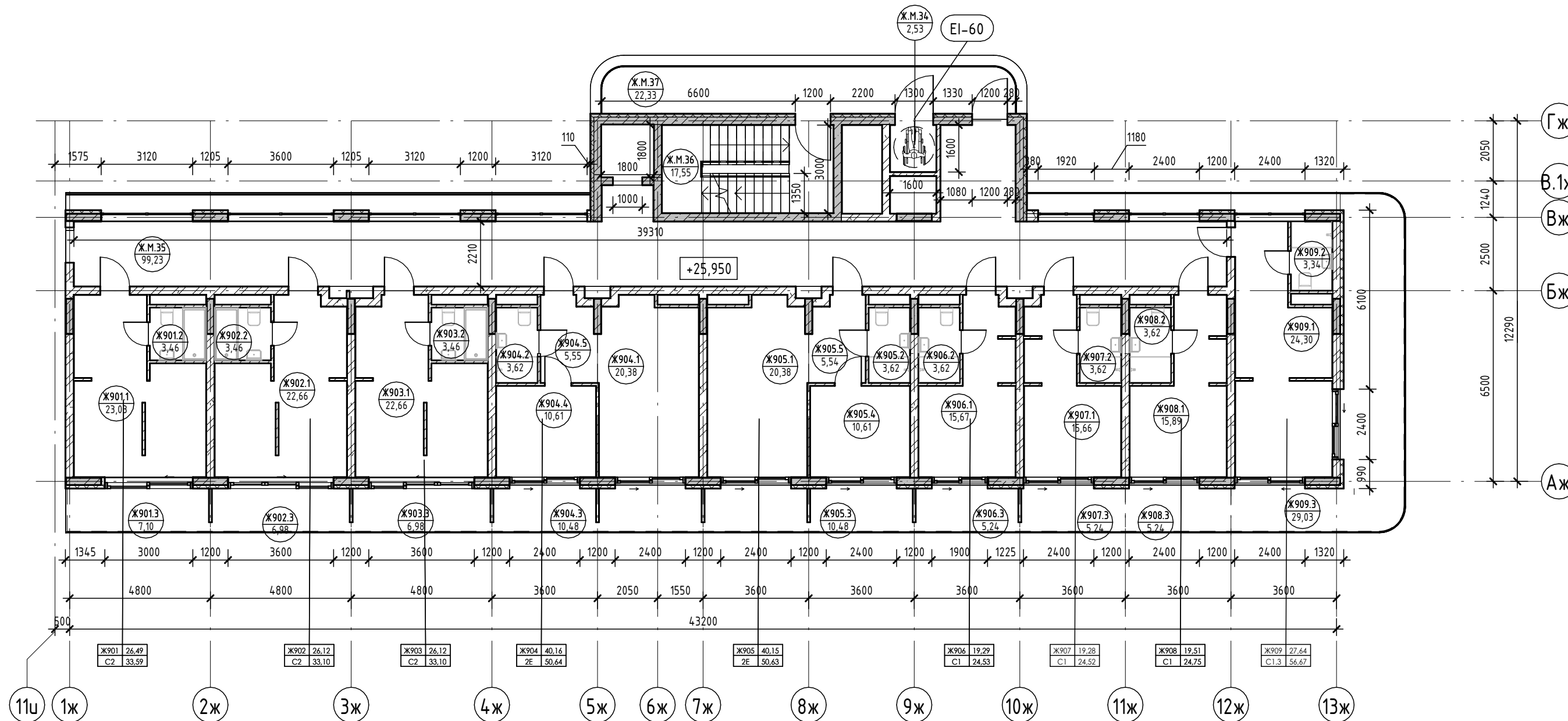

Условные обозначения

- Номер апартаментна
- Количество комнат
- Индекс апартаментна
- Номер апартаментна/тип помещения
- Площадь помещения
- Площадь квартиры
- Общая площадь квартиры
- Номер помещения

- Внутренние перегородки:**
  - Блок газобетонный - 100 мм
- Стена внутренняя (между апартаментами):**
  - Блок газобетонный - 250 мм
- Несущие вертикальные конструкции:**
  - Железобетон - 250 мм
- Стена наружная:**
  - Штукатурка (наружная) - 20 мм
  - Утеплитель - 100 мм
  - Блок газобетонный D600 - 250 мм
  - Штукатурка (внутренняя) - 20 мм

2023-18П - АР.ГЧ

Гостинично-оздоровительный комплекс, расположенный по адресу: Республика Крым, г. Саки, ул. Морская

Изм.	Колуч.	Лист	№ док.	Подпись	Дата
Разраб.	Семиз А. Д.				12.23
Разраб.	Скирда А.				12.23
Проверил	Винокуров Н. С.				12.23
Н. контр.	Винокуров Н. С.				12.23

Секция Ж. Стадия Лист Листов

План 9-го этажа на отм +25.950

Архитектурная мастерская "БЮРО 82" ИП Симоненко А. В.

Экспликация помещений

Номер помеще- ния	Наименование	Площадь, м <sup>2</sup>	Кат. помещения
<b>Апартамент</b>			
Ж1001			
1	Кухня-гостиная	23,03	
2	С/У	3,46	
3	Терраса	7,10	
		33,59	
Ж1002			
1	Кухня-гостиная	22,66	
2	С/У	3,46	
3	Терраса	6,98	
		33,10	
Ж1003			
1	Кухня-гостиная	22,66	
2	С/У	3,46	
3	Терраса	6,98	
		33,10	
Ж1004			
1	Кухня-гостиная	20,38	
2	С/У	3,62	
3	Терраса	10,48	
4	Спальня	10,61	
5	Прихожая	5,54	
		50,63	
Ж1005			
1	Кухня-гостиная	20,38	
2	С/У	3,62	
3	Терраса	10,48	
4	Спальня	10,61	
5	Прихожая	5,54	
		50,63	
Ж1006			
1	Прихожая	9,52	
2	Кухня-гостиная	47,92	
3	С/У	4,63	
4	С/У	4,34	
5	Спальня	13,58	
6	Спальня	12,57	
7	Терраса	46,11	
		138,67	
		339,72	
<b>МОП</b>			
Ж.М.38	Зона безопасности МГН	2,53	
Ж.М.39	Коридор	82,92	
Ж.М.40	ЛК	17,55	
Ж.М.41	Воздушная зона лестницы	22,33	
		125,33	

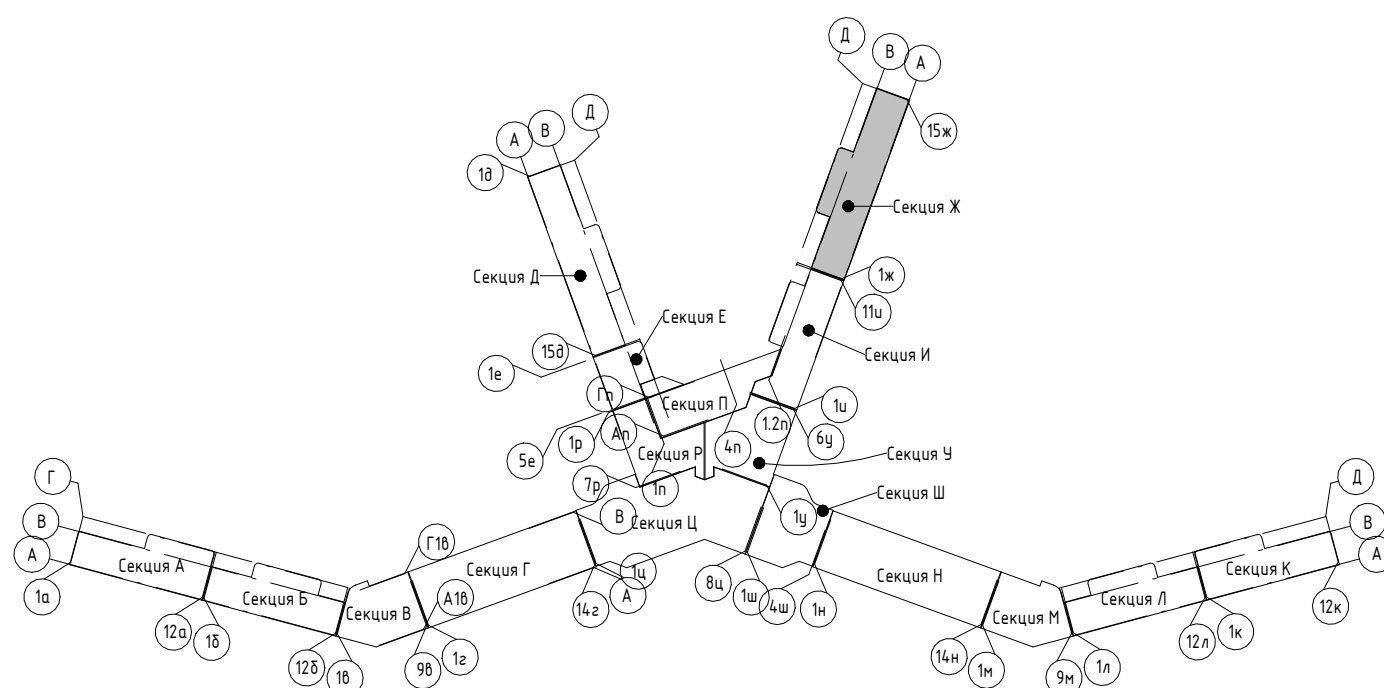
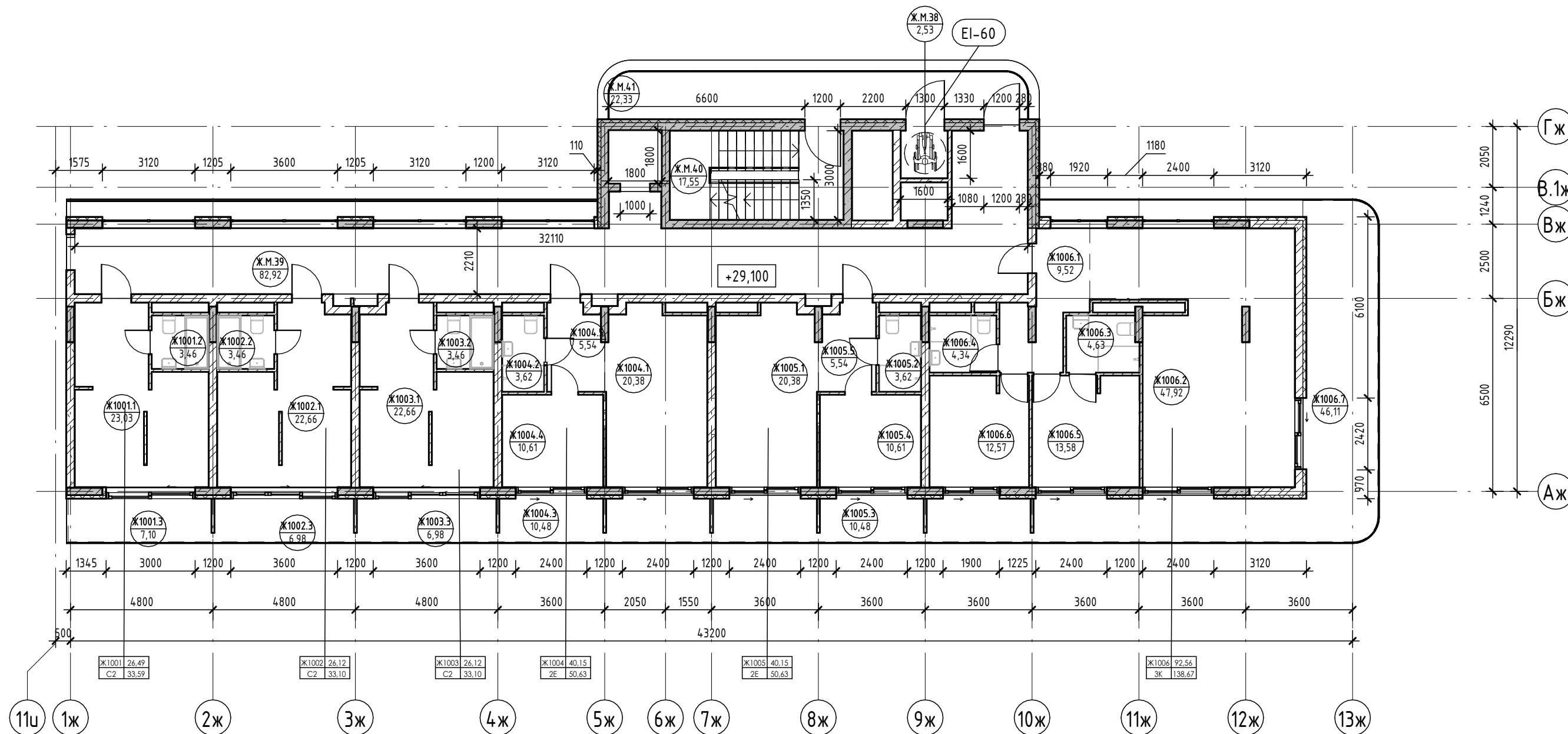

Условные обозначения

- Номер апартаменты
- Количество комнат
- Индекс апартаменты
- Номер апартаменты/ тип помещения
- Площадь помещения
- Площадь квартиры
- Общая площадь квартиры
- Номер помещения

- Внутренние перегородки:**
  - Блок газобетонный - 100 мм
- Стена внутренняя (между апартаментами):**
  - Блок газобетонный - 250 мм
- Несущие вертикальные конструкции:**
  - Железобетон - 250 мм
- Стена наружная:**
  - Штукатурка (наружная) - 20 мм
  - Утеплитель - 100 мм
  - Блок газобетонный D600 - 250 мм
  - Штукатурка (внутренняя) - 20 мм

2023-18П - АР.ГЧ					
Гостинично-оздоровительный комплекс, расположенный по адресу: Республика Крым, г. Саки, ул. Морская					
Изм.	Колуч.	Лист	№ док.	Подпись	Дата
Разраб.	Семиз А. Д.				12.23
Разраб.	Скирда А.				12.23
Проверил	Винокуров Н. С.				12.23
Н. контр.	Винокуров Н. С.				12.23

Стадия	Лист	Листов
П	1.96	

План 10-го этажа на отм +29.100  
Архитектурная мастерская "БЮРО 82" ИП Симоненко А. В.

Экспликация помещений

Номер помеще- ния	Наименование	Площадь, м <sup>2</sup>	Кат. помеще- ния
<b>Апартамент</b>			
Ж1101			
1	Кухня-гостиная	23,03	
2	С/У	3,46	
3	Терраса	7,10	
		33,59	
Ж1102			
1	Кухня-гостиная	22,66	
2	С/У	3,46	
3	Терраса	6,98	
		33,10	
Ж1103			
1	Кухня-гостиная	22,66	
2	С/У	3,46	
3	Терраса	6,98	
		33,10	
Ж1104			
1	Кухня-гостиная	20,38	
2	С/У	3,62	
3	Терраса	10,48	
4	Спальня	10,61	
5	Прихожая	5,54	
		50,63	
Ж1105			
1	Кухня-гостиная	20,38	
2	С/У	3,62	
3	Терраса	10,48	
4	Спальня	10,61	
5	Прихожая	5,54	
		50,63	
Ж1106			
1	Прихожая	9,52	
2	С/У	4,34	
3	С/У	4,63	
4	Гостиная	19,28	
5	Спальня	13,64	
6	Спальня	12,57	
7	Кухня	13,08	
8	Терраса	39,50	
		116,56	
		317,61	
<b>МОП</b>			
Ж.М.42	Зона безопасности МГН	2,53	
Ж.М.43	Коридор	82,90	
Ж.М.44	ЛК	17,55	
Ж.М.45	Воздушная зона лестницы	22,33	
		125,31	
		125,31	

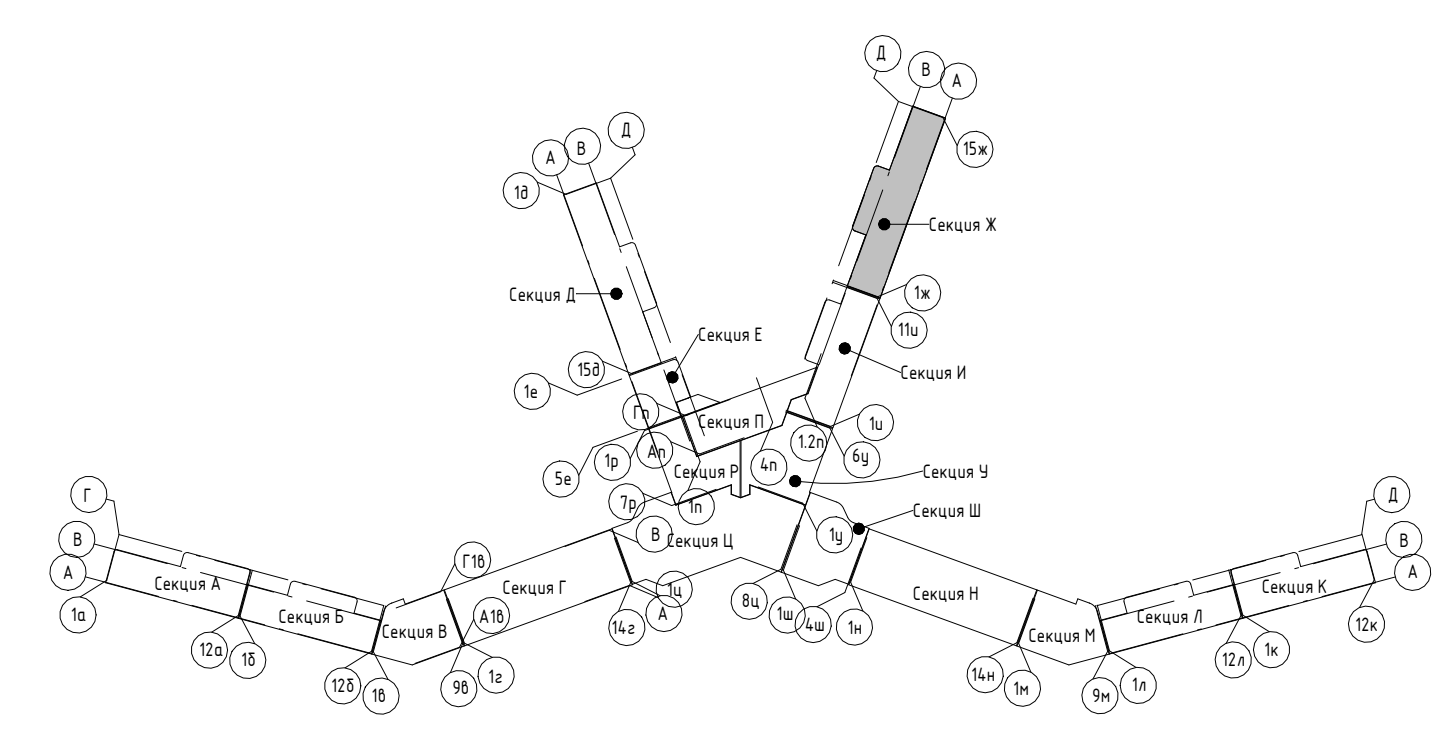
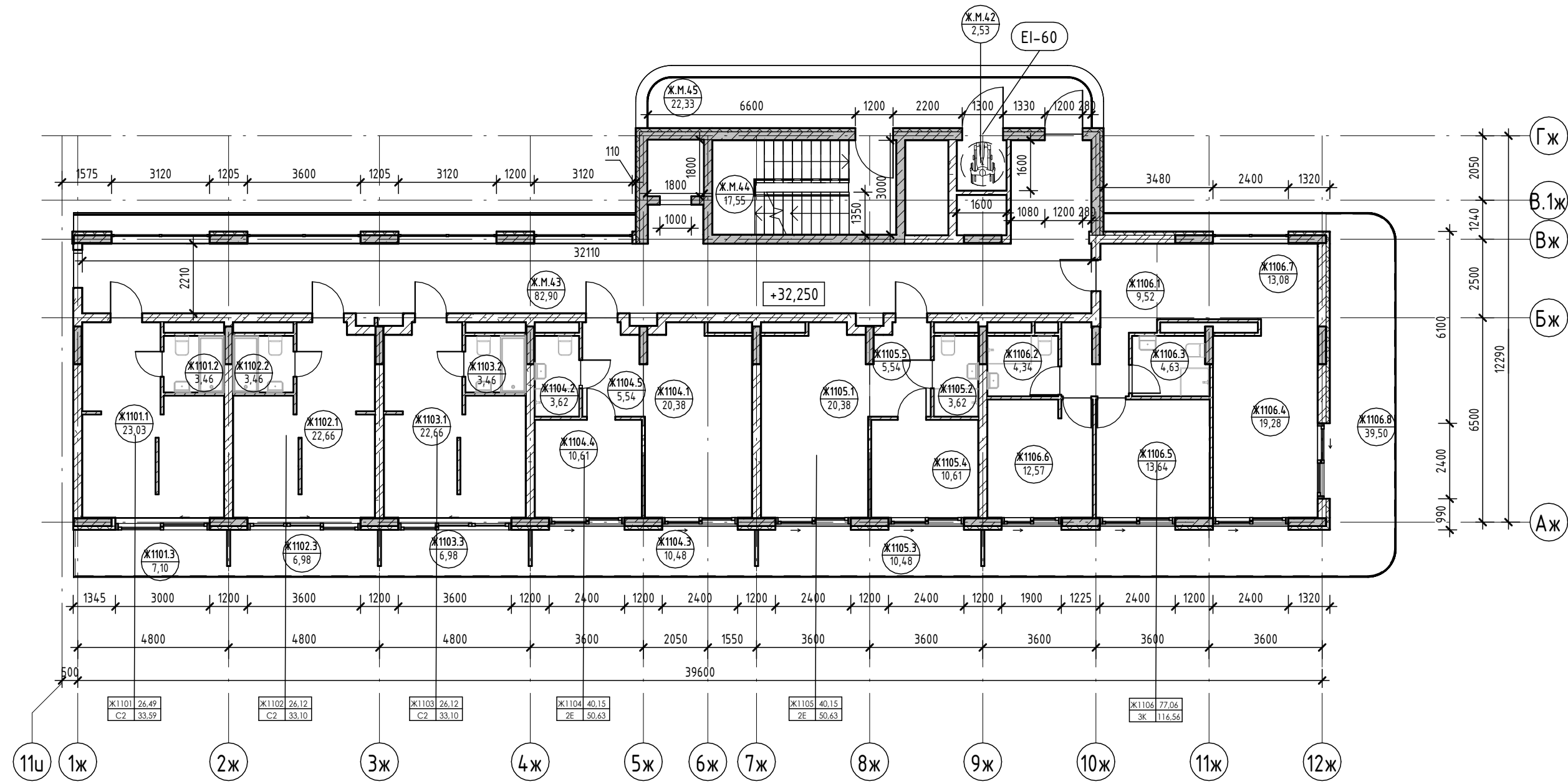

Условные обозначения

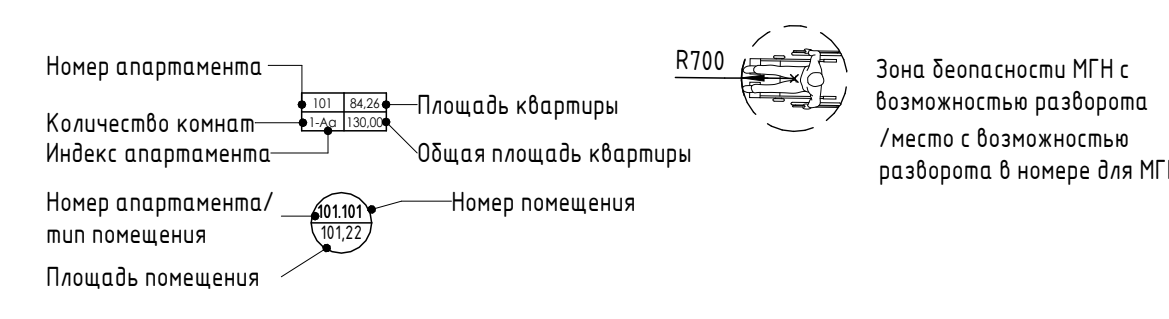

- Внутренние перегородки:**
  - Блок газобетонный - 100 мм
- Стена внутренняя (между апартаментами):**
  - Блок газобетонный - 250 мм
- Несущие вертикальные конструкции:**
  - Железобетон - 250 мм
- Стена наружная:**
  - Штукатурка (наружная) - 20 мм
  - Утеплитель - 100 мм
  - Блок газобетонный D600 - 250 мм
  - Штукатурка (внутренняя) - 20 мм

2023-18П - АР.ГЧ				
Гостинично-оздоровительный комплекс, расположенный по адресу: Республика Крым, г. Саки, ул. Морская				
Изм.	Колуч.	Лист	№ док.	Подпись
Разраб.	Семиз А. Д.	12.23		
Разраб.	Скирда А.	12.23		
Проверил	Винокуров Н. С.	12.23		
Н. контр.	Винокуров Н. С.	12.23		
План 11-го этажа на отм +32.250			Стадия	Лист
			П	1.97
			Архитектурная мастерская "БЮРО"82" ИП Симоненко А. В.	

Экспликация помещений

Номер помеще- ния	Наименование	Площадь, м <sup>2</sup>	Кат. помеще- ния
Апартамент			
Ж1201			
1	Кухня-гостиная	23,03	
2	С/У	3,46	
3	Терраса	7,10	
		33,59	
Ж1202			
1	Кухня-гостиная	22,66	
2	С/У	3,46	
3	Терраса	6,98	
		33,10	
Ж1203			
1	Кухня-гостиная	22,66	
2	С/У	3,46	
3	Терраса	6,98	
		33,10	
Ж1204			
1	Кухня-гостиная	20,38	
2	С/У	3,62	
3	Терраса	10,48	
4	Спальня	10,61	
5	Прихожая	5,54	
		50,63	
Ж1205			
1	Кухня-гостиная	20,38	
2	С/У	3,62	
3	Терраса	10,48	
4	Спальня	10,61	
5	Прихожая	5,54	
		50,63	
Ж1206			
1	Гардероб	5,40	
2	С/У	3,68	
3	Спальня	10,38	
4	Кухня-гостиная	20,02	
5	Терраса	58,98	
6	Прихожая	8,74	
		107,20	
		308,25	
МОП			
Ж.М.46	Зона безопасности МГН	2,53	
Ж.М.47	Коридор	82,93	
Ж.М.48	ЛК	17,55	
Ж.М.49	Воздушная зона лестницы	22,33	
		125,34	
		125,34	

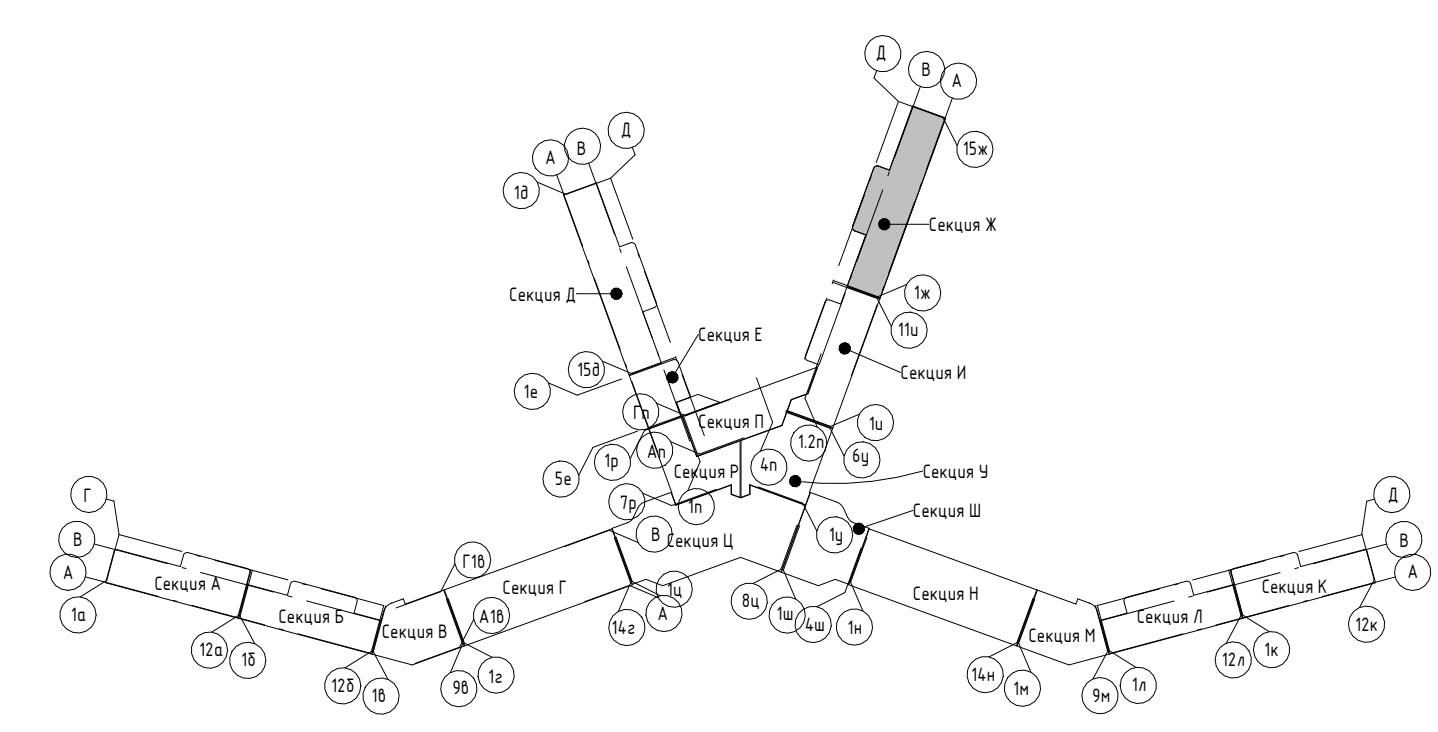
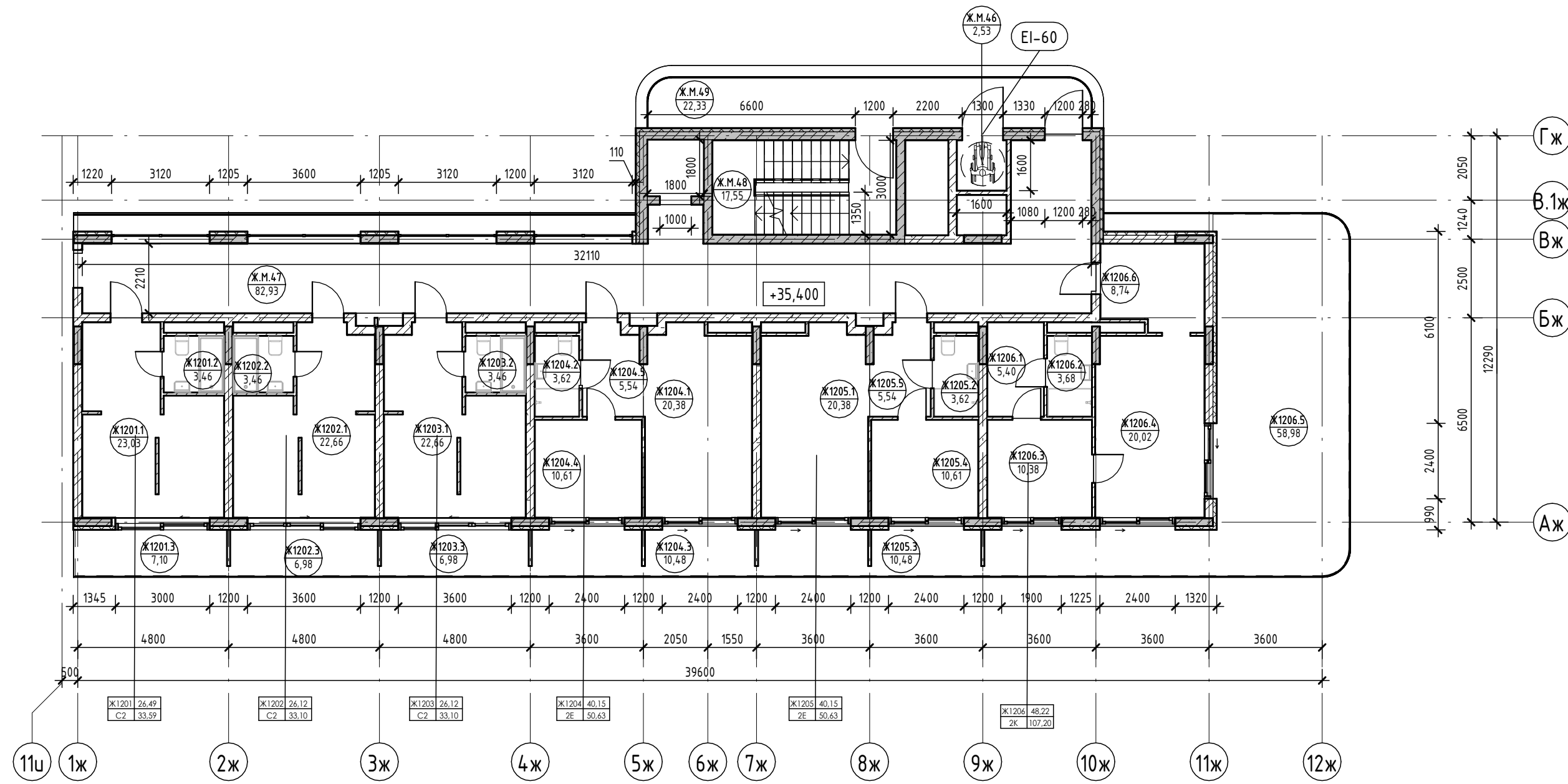

Условные обозначения

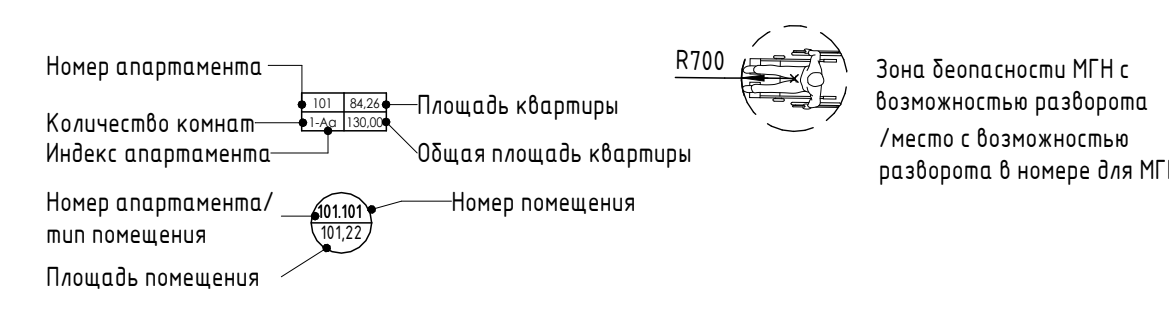

- Внутренние перегородки:**
  - Блок газобетонный - 100 мм
- Стена внутренняя (между апартаментами):**
  - Блок газобетонный - 250 мм
- Несущие вертикальные конструкции:**
  - Железобетон - 250 мм
- Стена наружная:**
  - Штукатурка (наружная) - 20 мм
  - Утеплитель - 100 мм
  - Блок газобетонный D600 - 250 мм
  - Штукатурка (внутренняя) - 20 мм

2023-18П - АР.ГЧ				
Гостинично-оздоровительный комплекс, расположенный по адресу: Республика Крым, г. Саки, ул. Морская				
Изм.	Колуч.	Лист	№ док.	Подпись
Разраб.	Семиз А. Д.	12.23		
Разраб.	Скирда А.	12.23		
Проверил	Винокуров Н. С.	12.23		
Н. контр.	Винокуров Н. С.	12.23		
Секция Ж.			Лист	Листов
План 12-го этажа на отм +35.400			П	1.98
Архитектурная мастерская "БЮРО 82" ИП Симоненко А. В.				

Экспликация помещений

Номер помеще- ния	Наименование	Площадь, м <sup>2</sup>	Кат. помещения
Апартамент			
Ж1301			
1	Кухня-гостиная	23,03	
2	С/У	3,46	
3	Терраса	7,10	
		33,59	
Ж1302			
1	Кухня-гостиная	22,66	
2	С/У	3,46	
3	Терраса	6,98	
		33,10	
Ж1303			
1	Кухня-гостиная	22,66	
2	С/У	3,46	
3	Терраса	6,98	
		33,10	
Ж1304			
1	Кухня-гостиная	20,38	
2	С/У	3,62	
3	Терраса	10,48	
4	Спальня	10,61	
5	Прихожая	5,54	
		50,63	
Ж1305			
1	Кухня-гостиная	20,38	
2	С/У	3,62	
3	Терраса	10,48	
4	Спальня	10,61	
5	Прихожая	5,54	
		50,63	
Ж1306			
1	Гардероб	5,40	
2	С/У	3,68	
3	Терраса	27,36	
4	Кухня-гостиная	20,02	
5	Спальня	10,38	
6	Прихожая	8,74	
		75,58	
		276,63	
МОП			
Ж.М.50	Коридор	82,92	
Ж.М.51	ЛК	17,55	
Ж.М.52	Зона безопасности МГН	2,53	
Ж.М.53	Воздушная зона лестницы	125,33	
		125,33	

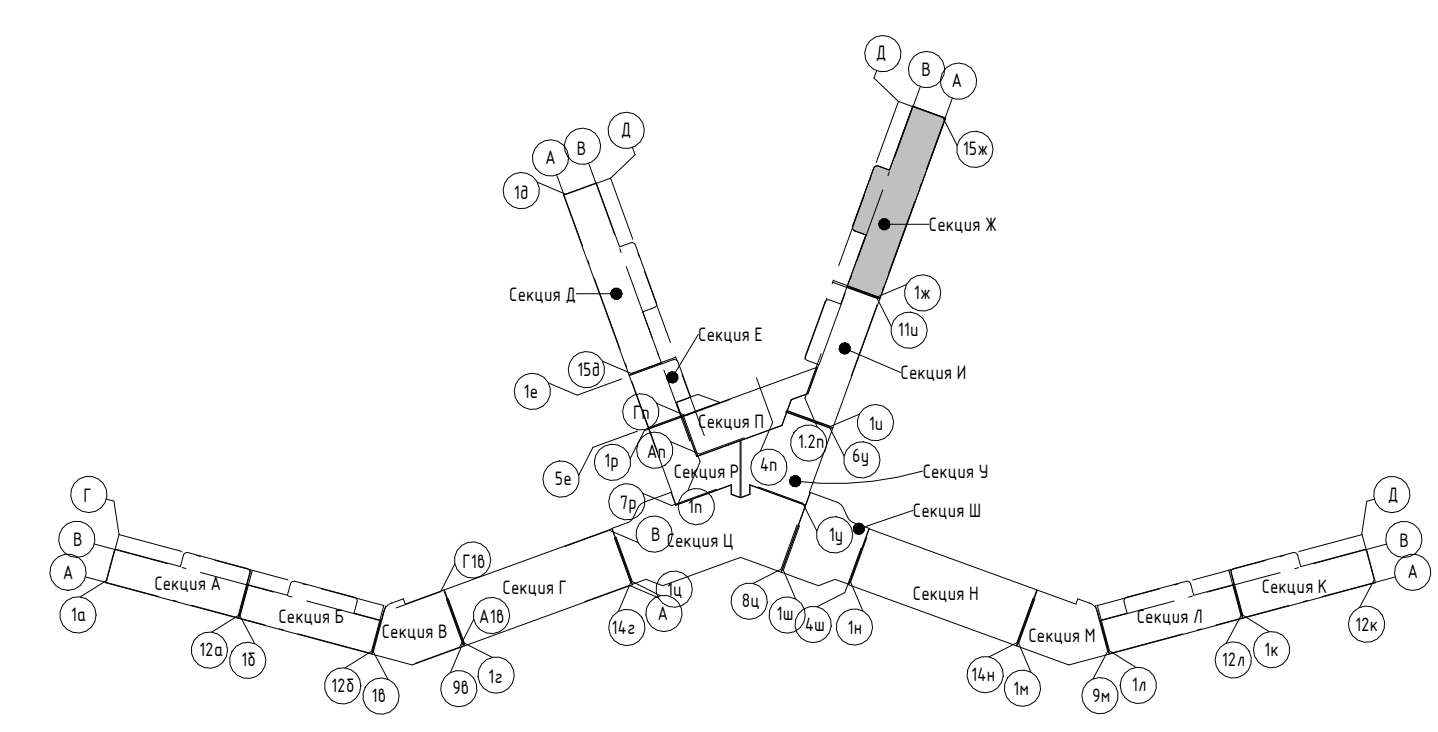
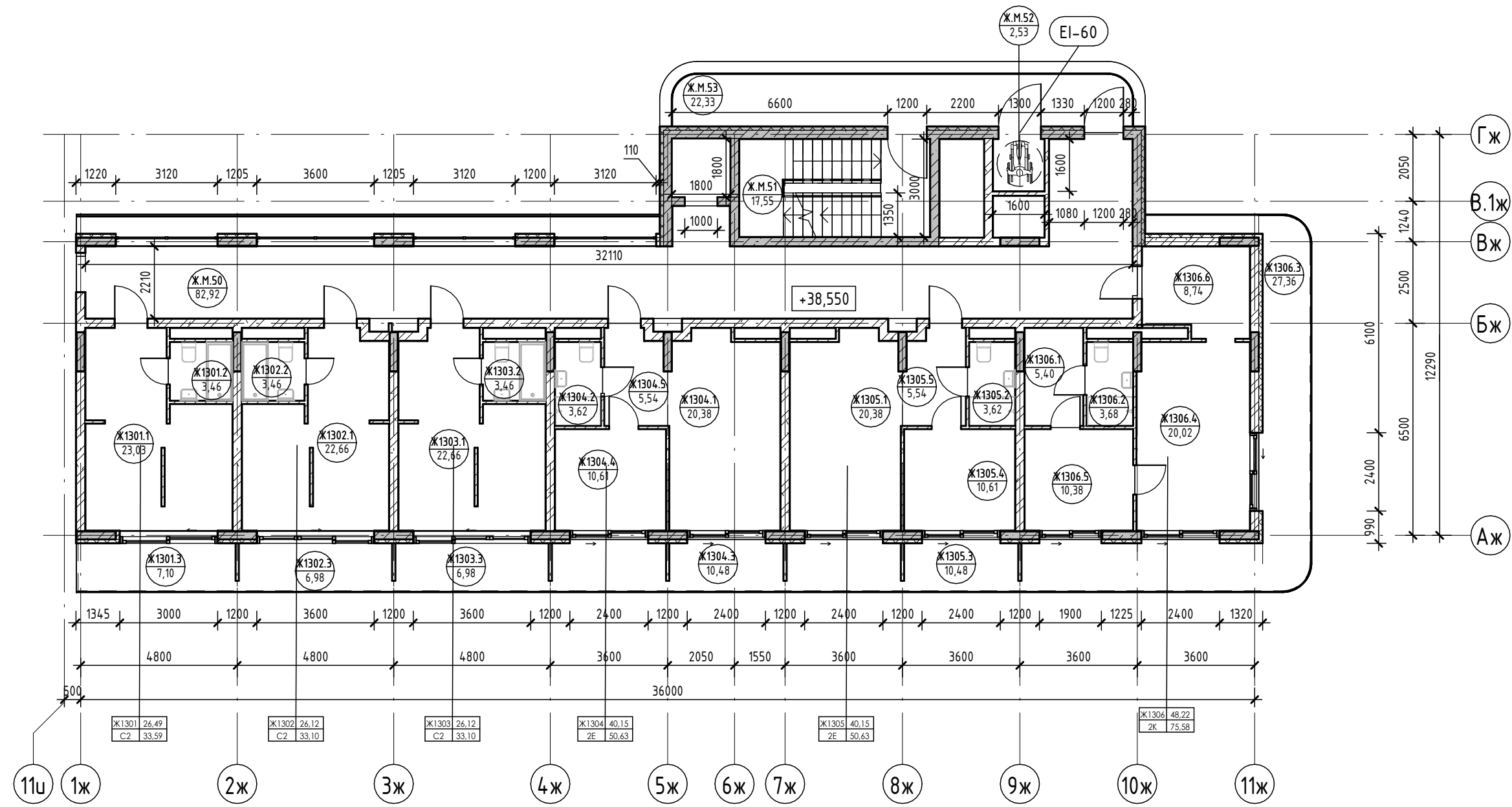

Условные обозначения

Номер апартаментов: 101, 102, 103, 104, 105, 106, 107, 108, 109, 110, 111  
 Количество комнат: 1, 2, 3, 4, 5  
 Индекс апартаментов: 101.01, 101.02, 101.03, 101.04, 101.05, 101.06, 101.07, 101.08, 101.09, 101.10, 101.11  
 Номер апартаментов/тип помещения: 101.01, 101.02  
 Площадь помещения: 101.01, 101.02  
 Площадь квартиры: 101, 102, 103, 104, 105, 106, 107, 108, 109, 110, 111  
 Общая площадь квартиры: 101, 102, 103, 104, 105, 106, 107, 108, 109, 110, 111  
 Номер помещения: 101.01, 101.02  
 Зона безопасности МГН с возможностью разворота / место с возможностью разворота в номере для МГН: R700

- Внутренние перегородки:**
  - Блок газобетонный - 100 мм
- Стена внутренняя (между апартаментами):**
  - Блок газобетонный - 250 мм
- Несущие вертикальные конструкции:**
  - Железобетон - 250 мм
- Стена наружная:**
  - Штукатурка (наружная) - 20 мм
  - Утеплитель - 100 мм
  - Блок газобетонный D600 - 250 мм
  - Штукатурка (внутренняя) - 20 мм

2023-18П - АР.ГЧ				
Гостинично-оздоровительный комплекс, расположенный по адресу: Республика Крым, г. Саки, ул. Морская				
Изм.	Колуч.	Лист	№ док.	Подпись
Разраб.	Семиз А. Д.	12.23		
Разраб.	Скирда А.	12.23		
Проверил	Винокуров Н. С.	12.23		
Н. контр.	Винокуров Н. С.	12.23		
План 13-го этажа на отм +38.550			Стация	Лист
			П	1.99
			Архитектурная мастерская "БЮРО 82" ИП Симоненко А. В.	



Экспликация помещений

Номер помеще- ния	Наименование	Площадь, м <sup>2</sup>	Кат. помеще- ния
Апартамент			
Ж14.01			
1	Кухня-гостиная	23,03	
2	С/У	3,46	
3	Терраса	7,10	
		33,59	
Ж14.02			
1	Кухня-гостиная	22,66	
2	С/У	3,46	
3	Терраса	6,98	
		33,10	
Ж14.03			
1	Кухня-гостиная	22,66	
2	С/У	3,46	
3	Терраса	6,98	
		33,10	
Ж14.04			
1	Кухня-гостиная	20,38	
2	С/У	3,62	
3	Терраса	10,48	
4	Спальня	10,61	
5	Прихожая	5,54	
		50,63	
Ж14.05			
1	Кухня-гостиная	20,38	
2	С/У	3,62	
3	Терраса	10,48	
4	Спальня	10,61	
5	Прихожая	5,54	
		50,63	
Ж14.06			
1	Кухня-гостиная	27,23	
2	С/У	3,62	
3	Терраса	34,53	
4	Прихожая	4,26	
		69,64	
		270,69	
МОП			
Ж.М.54	Зона безопасности МГН	2,53	
Ж.М.55	Коридор	82,92	
Ж.М.56	ЛК	17,55	
Ж.М.57	Воздушная зона лестницы	22,33	
		125,33	
		125,33	

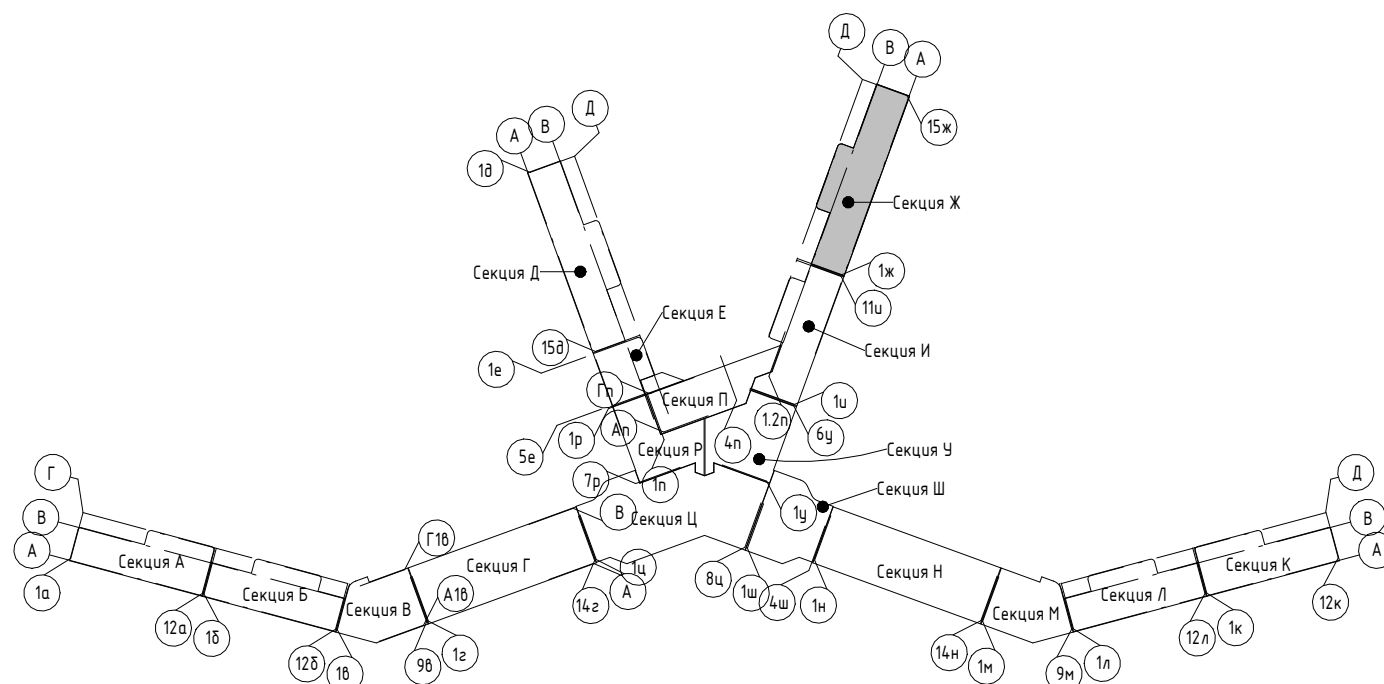
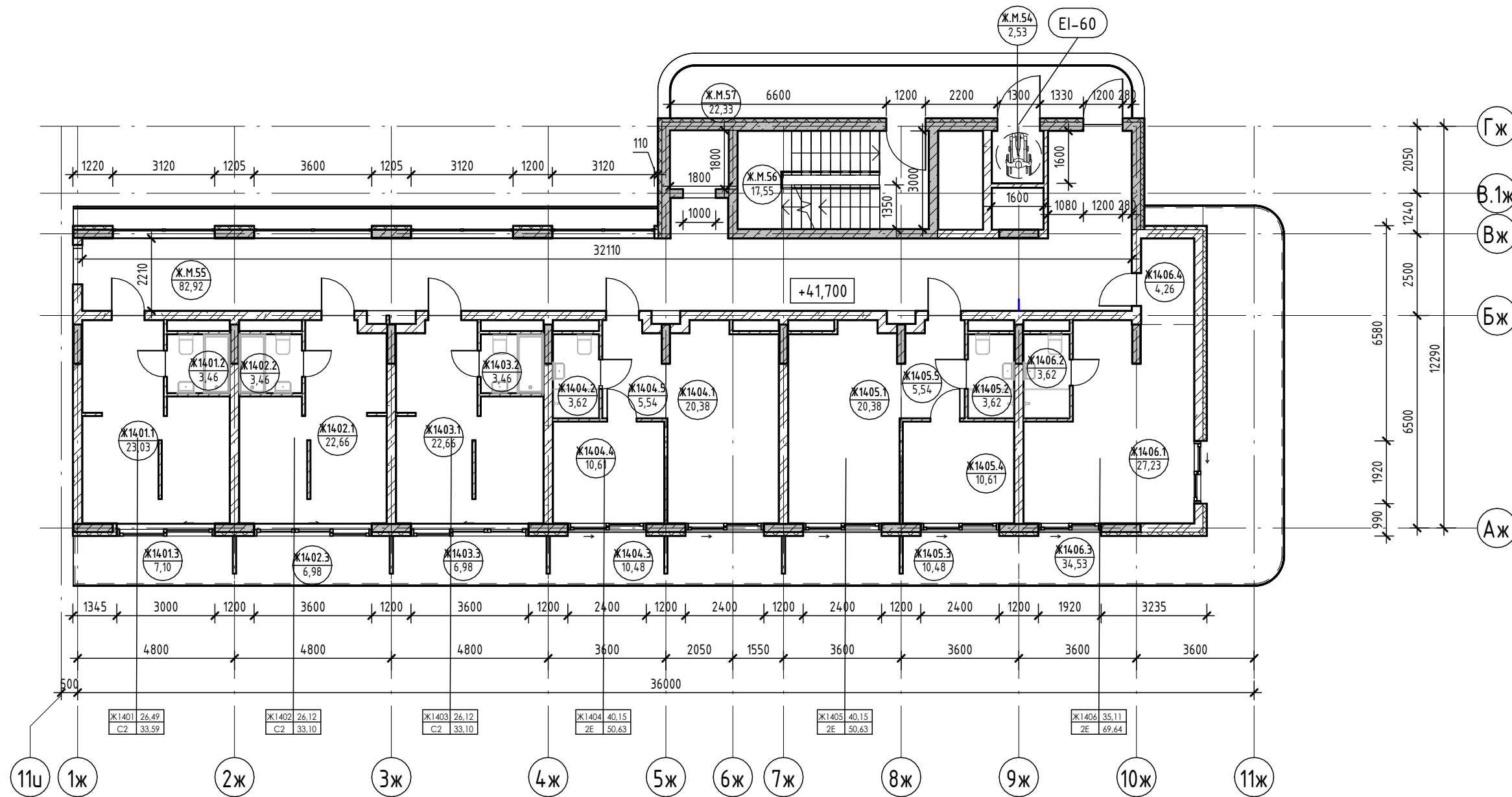

Условные обозначения

- Номер апартамента
- Количество комнат
- Индекс апартамента
- Номер апартамента/тип помещения
- Площадь помещения
- Площадь квартиры
- Общая площадь квартиры
- Номер помещения

- Внутренние перегородки:**
  - Блок газобетонный - 100 мм
- Стена внутренняя (между апартаментами):**
  - Блок газобетонный - 250 мм
- Несущие вертикальные конструкции:**
  - Железобетон - 250 мм
- Стена наружная:**
  - Штукатурка (наружная) - 20 мм
  - Утеплитель - 100 мм
  - Блок газобетонный D600 - 250 мм
  - Штукатурка (внутренняя) - 20 мм

2023-18П - АР.ГЧ				
Гостинично-оздоровительный комплекс, расположенный по адресу: Республика Крым, г. Саки, ул. Морская				
Изм.	Колуч.	Лист	№ док.	Подпись
Разраб.	Семиз А. Д.	12.23		
Разраб.	Скирда А.	12.23		
Проверил	Винокуров Н. С.	12.23		
Н. контр.	Винокуров Н. С.	12.23		
Секция Ж.			Лист	Листов
План 14-го этажа на отм +4.1700			П	1.100
Архитектурная мастерская "БЮРО 82" ИП Симоненко А. В.				

Экспликация помещений

Номер помеще- ния	Наименование	Площадь, м <sup>2</sup>	Кат. помеще- ния
<b>Апартамент</b>			
Ж1501			
1	Кухня-гостиная	23,03	
2	С/У	3,46	
3	Терраса	7,10	
		33,59	
Ж1502			
1	Кухня-гостиная	22,66	
2	С/У	3,46	
3	Терраса	6,99	
		33,11	
Ж1503			
1	Кухня-гостиная	22,66	
2	С/У	3,46	
3	Терраса	6,99	
		33,11	
Ж1504			
1	Кухня-гостиная	20,12	
2	С/У	3,62	
3	Терраса	10,48	
4	Спальня	10,61	
5	Прихожая	5,29	
		50,12	
Ж1505			
1	Прихожая	7,35	
2	С/У	2,30	
3	С/У	2,30	
4	Спальня	14,25	
5	С/У	5,89	
6	Спальня	10,01	
7	Кухня-гостиная	17,75	
8	Терраса	39,42	
		99,27	
		249,20	
<b>МОП</b>			
Ж.М.58	Коридор	82,90	
Ж.М.59	Зона безопасности МГН	2,53	
Ж.М.60	ЛК	17,55	
Ж.М.61	Воздушная зона лестницы	22,33	
		125,31	
		125,31	

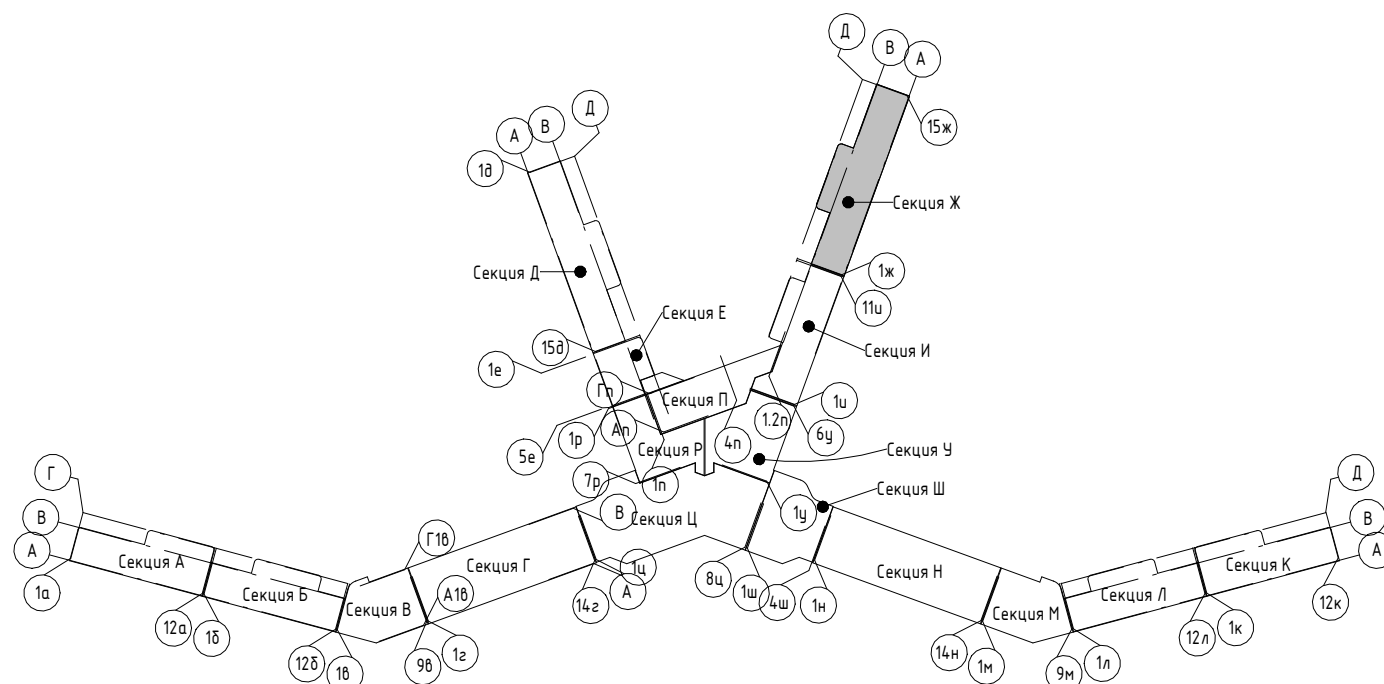
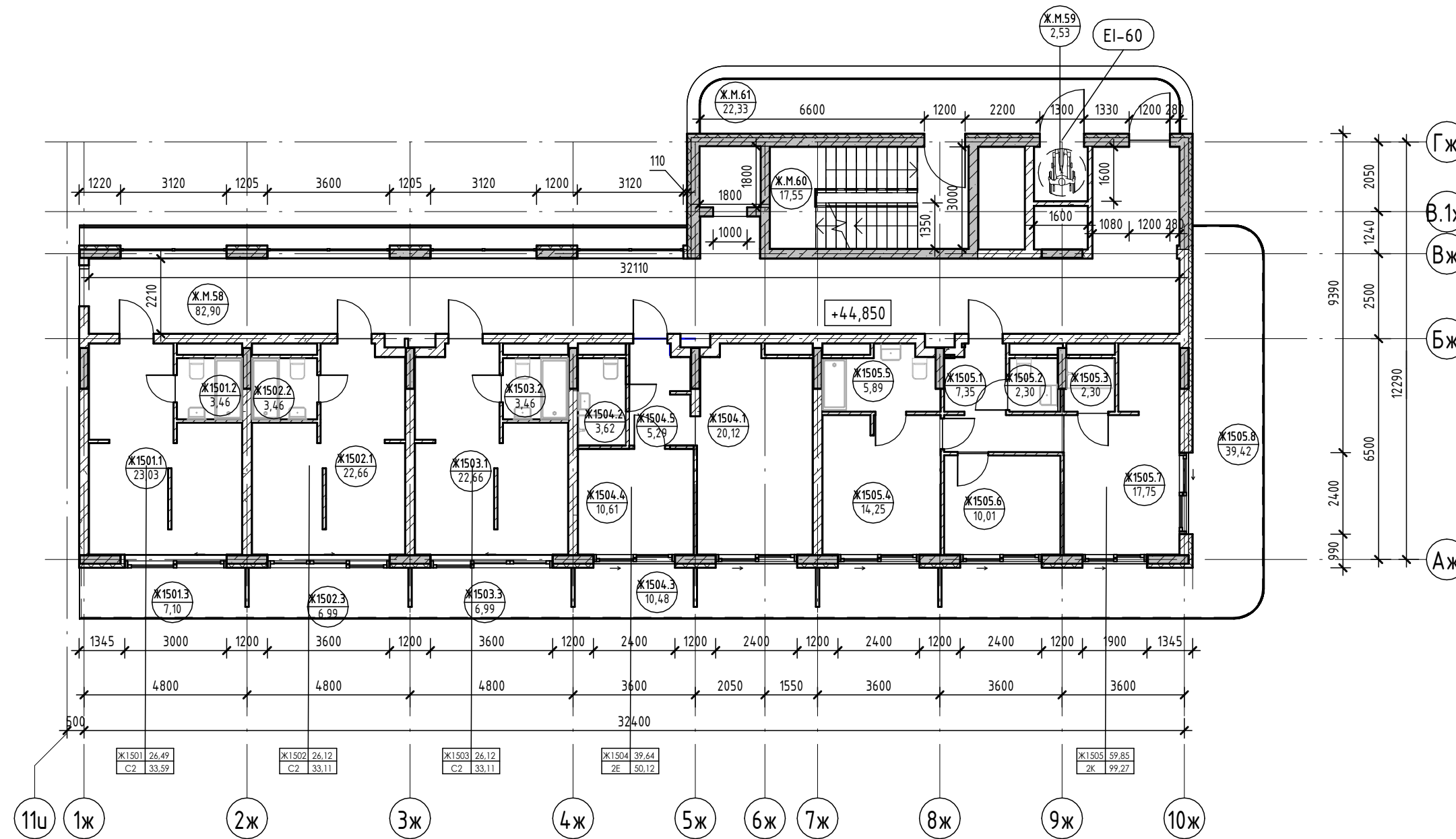

Условные обозначения

- Номер апартамента: 101, 84,26
- Количество комнат: 1,46
- Индекс апартамента: 130,00
- Номер апартамента/тип помещения: 101.101
- Площадь помещения: 101,22
- Площадь квартиры
- Общая площадь квартиры
- Номер помещения
- Зона безопасности МГН с возможностью разворота / место с возможностью разворота в номере для МГН

- Внутренние перегородки:**
  - Блок газобетонный - 100 мм
- Стена внутренняя (между апартаментами):**
  - Блок газобетонный - 250 мм
- Несущие вертикальные конструкции:**
  - Железобетон - 250 мм
- Стена наружная:**
  - Штукатурка (наружная) - 20 мм
  - Утеплитель - 100 мм
  - Блок газобетонный D600 - 250 мм
  - Штукатурка (внутренняя) - 20 мм

2023-18П - АР.ГЧ				
Гостинично-оздоровительный комплекс, расположенный по адресу: Республика Крым, г. Саки, ул. Морская				
Изм.	Колуч.	Лист	№ док.	Подпись
Разраб.	Семиз А. Д.	12.23		
Разраб.	Скирда А.	12.23		
Проверил	Винокуров Н. С.	12.23		
Н. контр.	Винокуров Н. С.	12.23		
Секция Ж.			Лист	Листов
План 15-го этажа на отм +4.850			П	1.101
			Архитектурная мастерская "БЮРО 82" ИП Симоненко А. В.	

Экспликация помещений

Номер помеще- ния	Наименование	Площадь, м <sup>2</sup>	Кат. помещения
Апартамент			
Ж1601			
1	Кухня-гостиная	23,03	
2	С/У	3,46	
3	Терраса	7,10	
		33,59	
Ж1602			
1	Кухня-гостиная	22,66	
2	С/У	3,46	
3	Терраса	6,98	
		33,10	
Ж1603			
1	Кухня-гостиная	22,66	
2	С/У	3,46	
3	Терраса	6,98	
		33,10	
Ж1604			
1	Кухня-гостиная	20,38	
2	С/У	3,62	
3	Терраса	10,48	
4	Спальня	10,61	
5	Прихожая	5,54	
		50,63	
Ж1605			
1	Прихожая	5,59	
2	С/У	3,62	
3	Спальня	10,84	
4	Кухня	11,63	
5	Кладовая	1,51	
6	Гостиная	15,06	
7	Терраса	35,93	
		84,18	
		234,60	
МОП			
Ж.М.62	Зона безопасности МГН	2,53	
Ж.М.63	Коридор	82,92	
Ж.М.64	ЛК	17,55	
Ж.М.65	Воздушная зона лестницы	22,33	
		125,33	
		125,33	

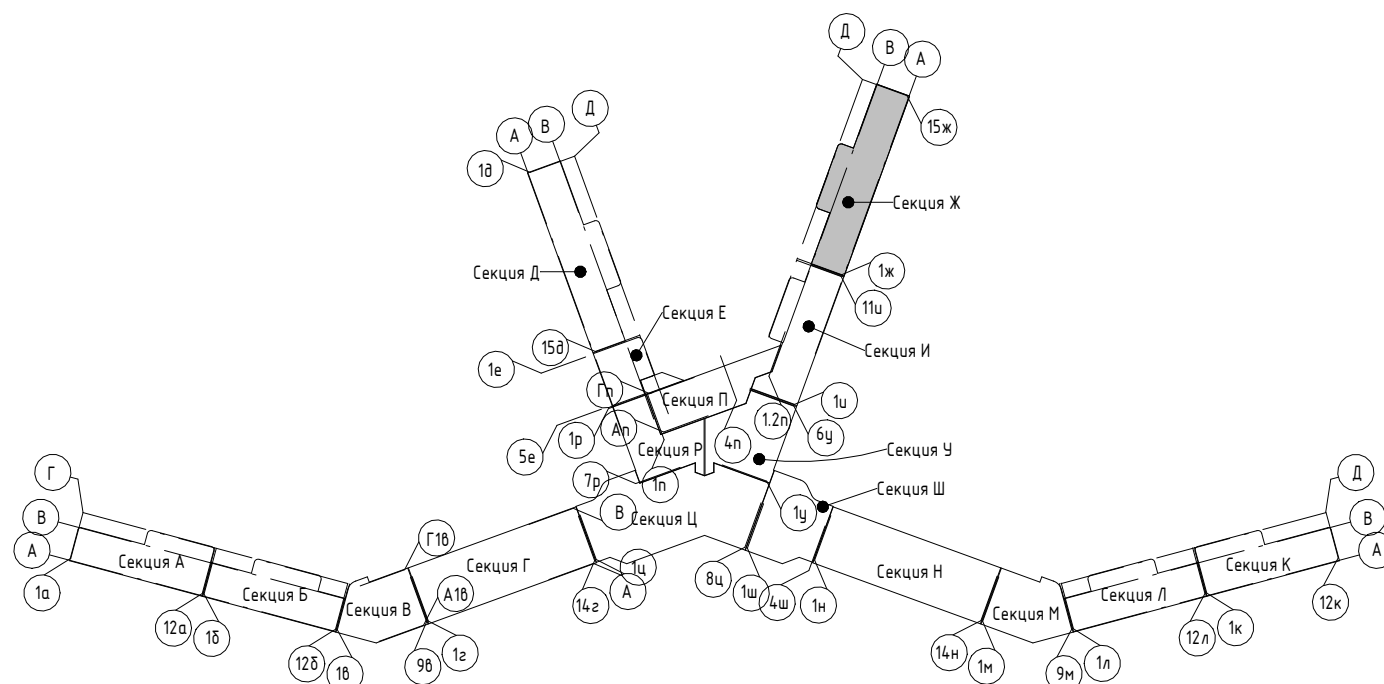
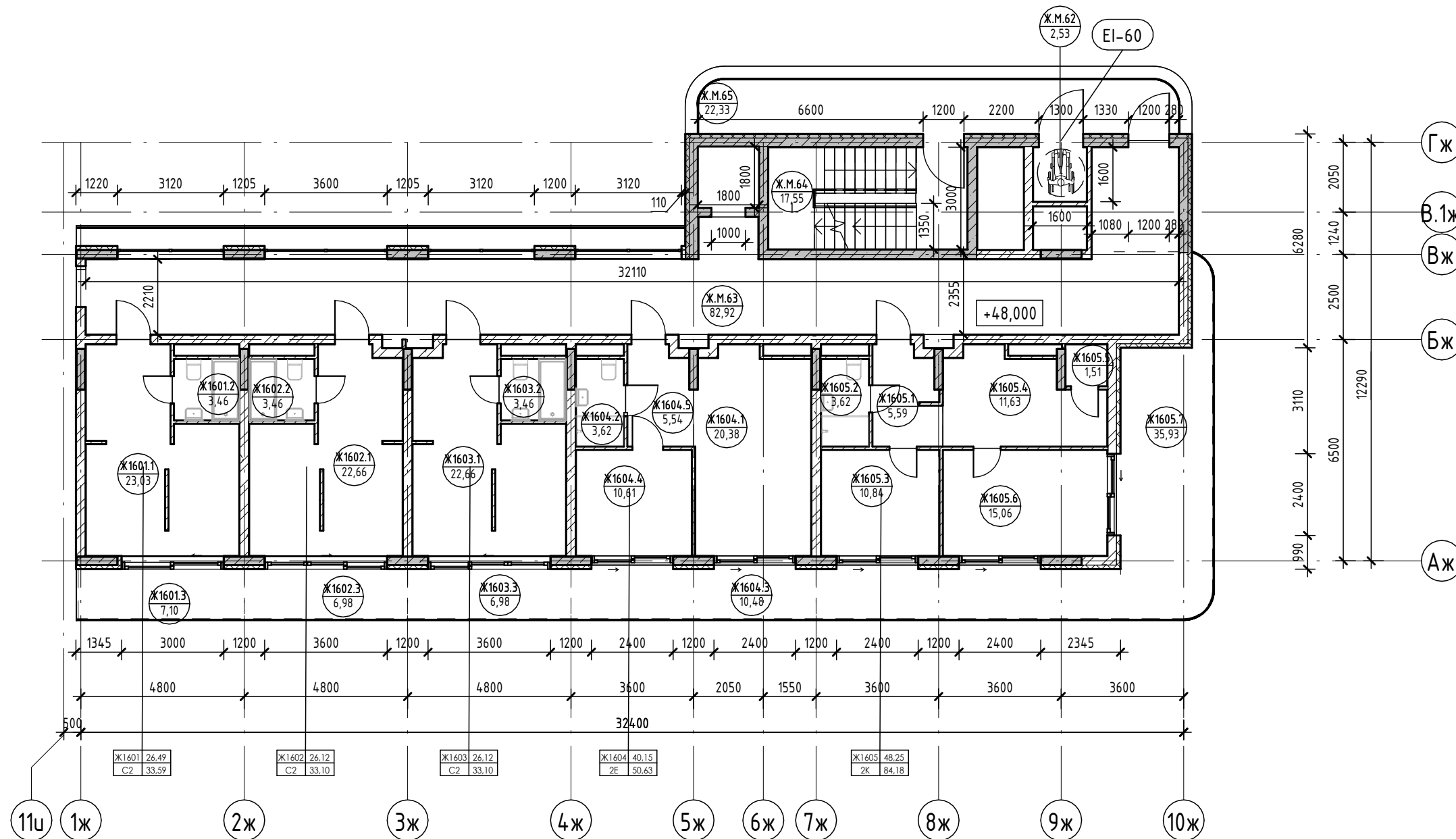

Условные обозначения

- Номер апартамента
- Количество комнат
- Индекс апартамента
- Номер апартамента/тип помещения
- Площадь помещения
- Площадь квартиры
- Общая площадь квартиры
- Номер помещения
- Зона безопасности МГН с возможностью разворота / место с возможностью разворота в номере для МГН

- Внутренние перегородки:**
  - Блок газобетонный - 100 мм
- Стена внутренняя (между апартаментами):**
  - Блок газобетонный - 250 мм
- Несущие вертикальные конструкции:**
  - Железобетон - 250 мм
- Стена наружная:**
  - Штукатурка (наружная) - 20 мм
  - Утеплитель - 100 мм
  - Блок газобетонный D600 - 250 мм
  - Штукатурка (внутренняя) - 20 мм

2023-18П - АР.ГЧ				
Гостинично-оздоровительный комплекс, расположенный по адресу: Республика Крым, г. Саки, ул. Морская				
Изм.	Колуч.	Лист	№ док.	Подпись
Разраб.	Семиз А. Д.	1	130.00	12.23
Разраб.	Скирда А.	1	130.00	12.23
Проверил	Винокуров Н. С.	1	130.00	12.23
Н. контр.	Винокуров Н. С.	1	130.00	12.23
Секция Ж.			Лист	Листов
План 16-го этажа на отм +4.000			П	1.102
Архитектурная мастерская "БЮРО 82" ИП Симоненко А. В.				

Экспликация помещений

Номер помеще- ния	Наименование	Площадь, м <sup>2</sup>	Кат. помеще- ния
Ж.М.66	ЛК	17,55	
		17,55	

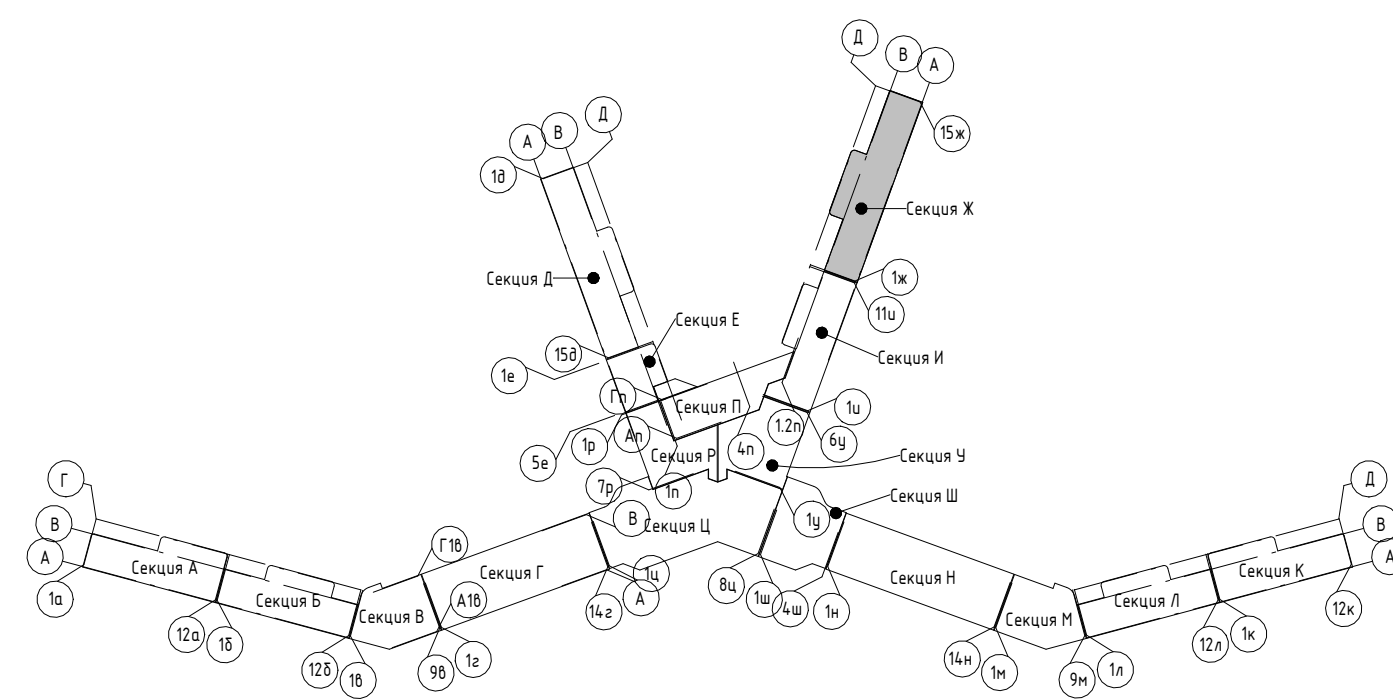
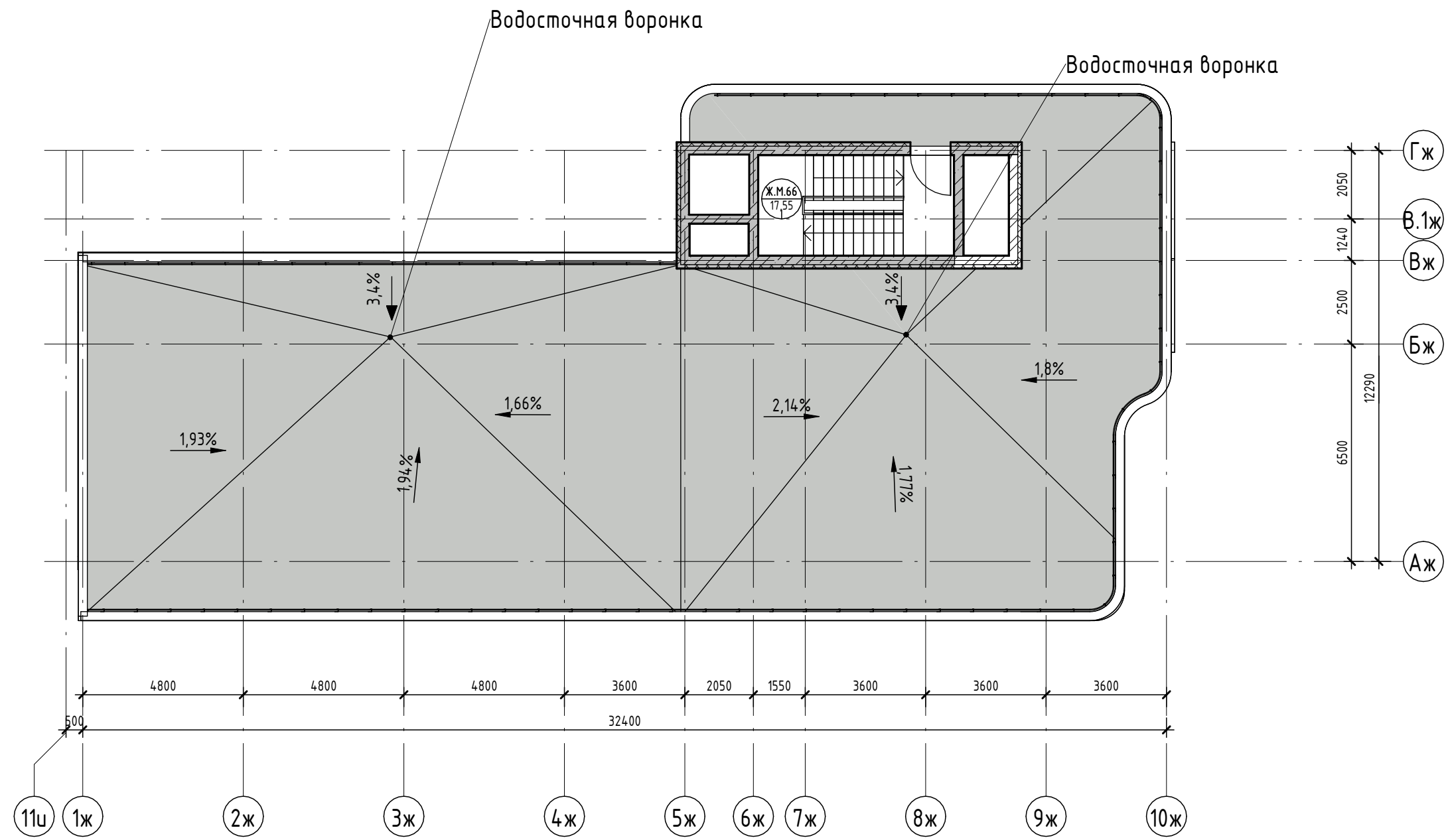

2023-18П - АР.ГЧ					
Гостинично-оздоровительный комплекс, расположенный по адресу: Республика Крым, г. Саки, ул. Морская					
Изм.	Колуч.	Лист	№ док.	Подпись	Дата
Разраб.	Семиз А. Д.			<i>[Signature]</i>	12.23
Разраб.	Скирда А.			<i>[Signature]</i>	12.23
Проверил	Винокуров Н. С.			<i>[Signature]</i>	12.23
Н. контр.	Винокуров Н. С.			<i>[Signature]</i>	12.23

Стадия	Лист	Листов
П	1.103	

Секция Ж.	Архитектурная мастерская "БЮРО'82" ИП Симоненко А. В.
План кровли на отм +51.050	

Создано	
Взам. инв. №	
Подп. и дата	
Инв. № подл.	

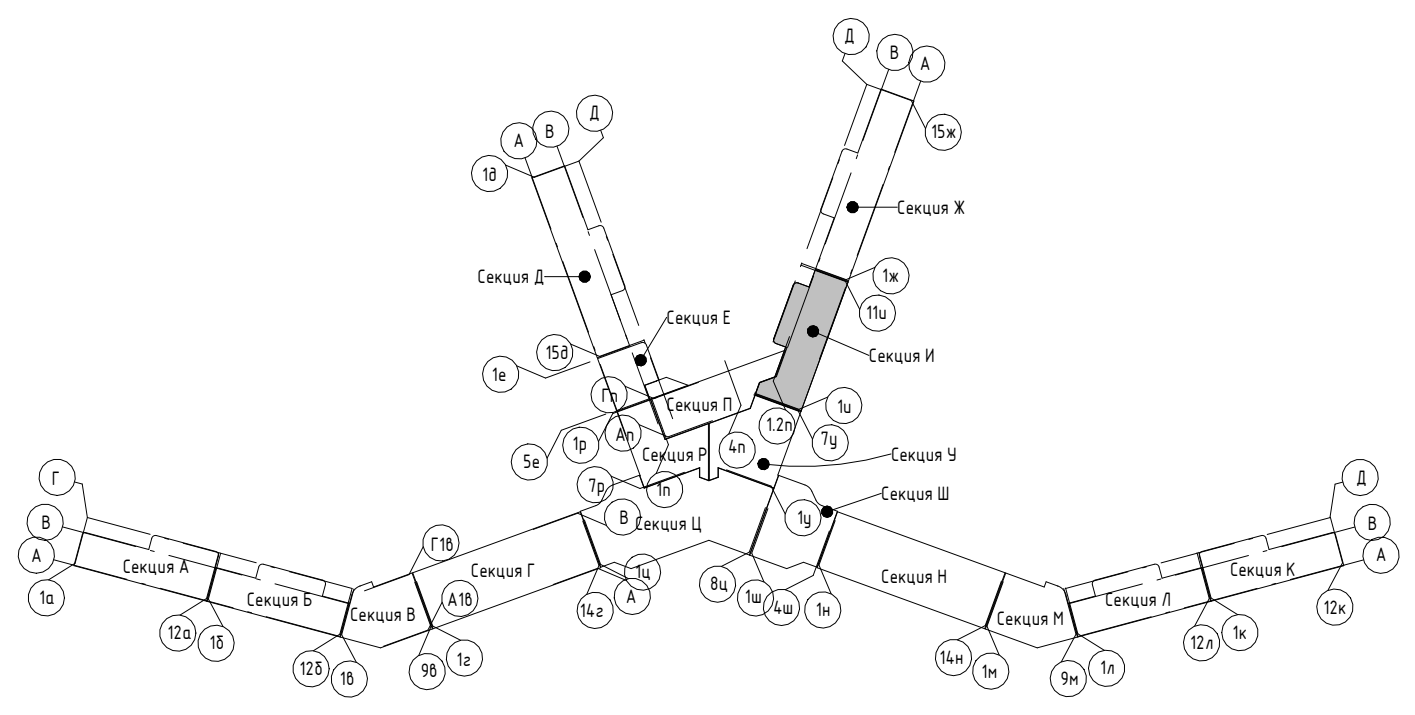
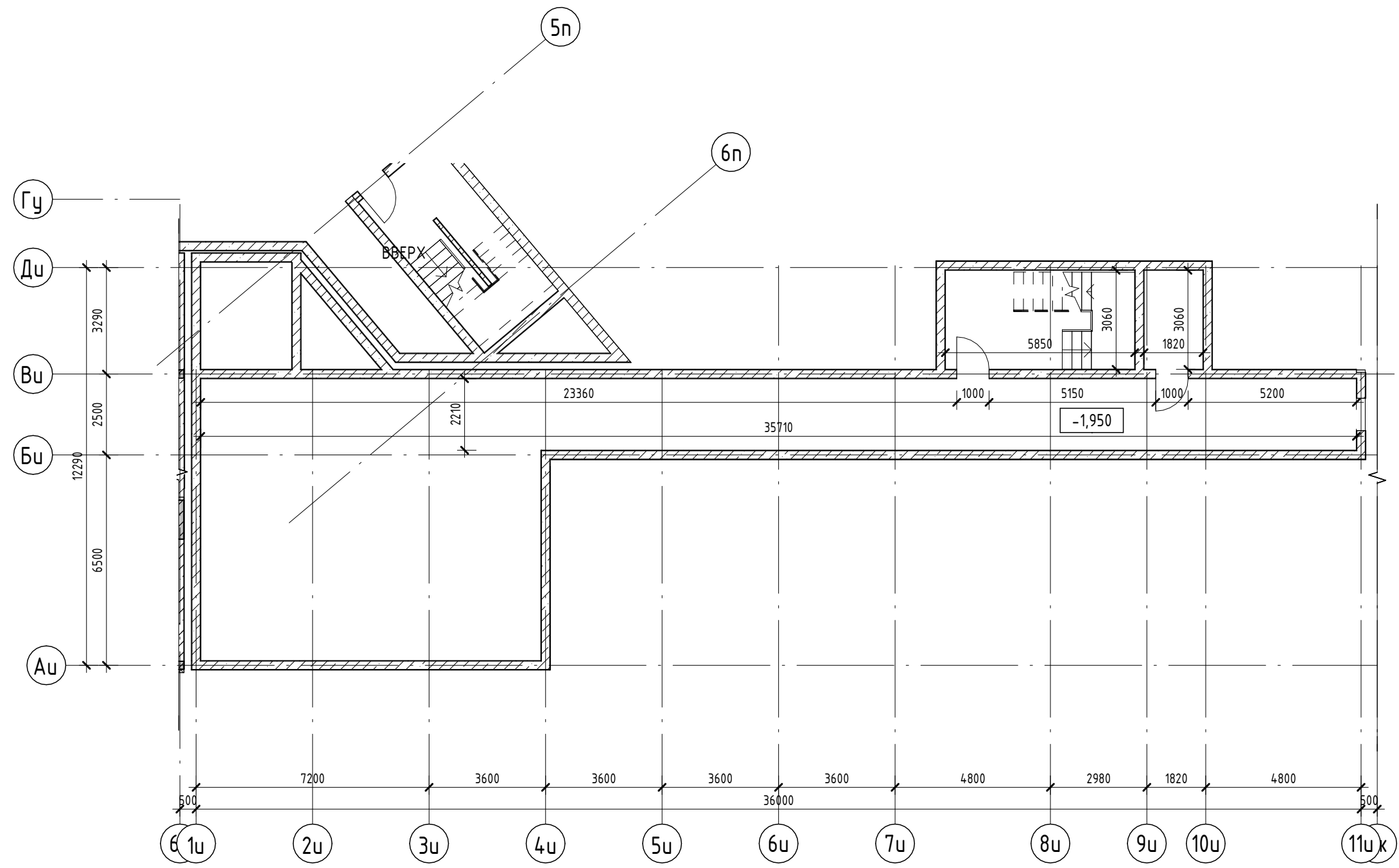

					2023-18П - АР.ГЧ				
					Гостинчно-оздоровительный комплекс, расположенный по адресу: Республика Крым, г. Саки, ул. Морская				
Изм.	Колуч.	Лист	№ док.	Подпись	Дата	Секция И	Стадия	Лист	Листов
Разраб.	Семиз А. Д.			<i>[Signature]</i>	12.23		п	1.104	
Проверил	Винокуров Н. С.			<i>[Signature]</i>	12.23				
Н. контр.	Винокуров Н. С.			<i>[Signature]</i>	12.23				
						План технического пространства на отм -1.950	Архитектурная мастерская "БЮРО"82" ИП Симоненко А. В.		

Создано	
Визм. инв. №	
Подп. и дата	
Инв. № подл.	

Экспликация помещений

Номер помеще- ния	Наименование	Площадь, м <sup>2</sup>	Кат. помещения
<b>Апартамент</b>			
И101			
1	Кухня-гостиная	23,03	
2	С/У	3,46	
3	Терраса	13,22	
		39,71	
И102			
1	Кухня-гостиная	22,50	
2	С/У	3,46	
3	Терраса	13,22	
		39,18	
И103			
1	Кухня-гостиная	22,66	
2	С/У	3,46	
3	Терраса	13,22	
		39,34	
И104			
1	Кухня-гостиная	15,89	
2	С/У	3,62	
3	Терраса	9,92	
		29,43	
И105			
1	Кухня-гостиная	15,89	
2	С/У	3,62	
3	Терраса	9,92	
		29,43	
		177,09	
<b>МОП</b>			
И.М.2	Тамбур	7,67	
И.М.3	Колясочная	2,78	
И.М.4	Коридор	65,70	
И.М.5	ПУИ	5,40	
И.М.6	ЛК	17,55	
		99,10	
		99,10	
<b>Служебные</b>			
И.С.1	Служебное помещение	20,34	
И.С.2	Тамбур	28,86	
		49,20	
		49,20	
<b>Технические помещения</b>			
И.Т.2	Насосная	47,69	Д
		47,69	
		47,69	

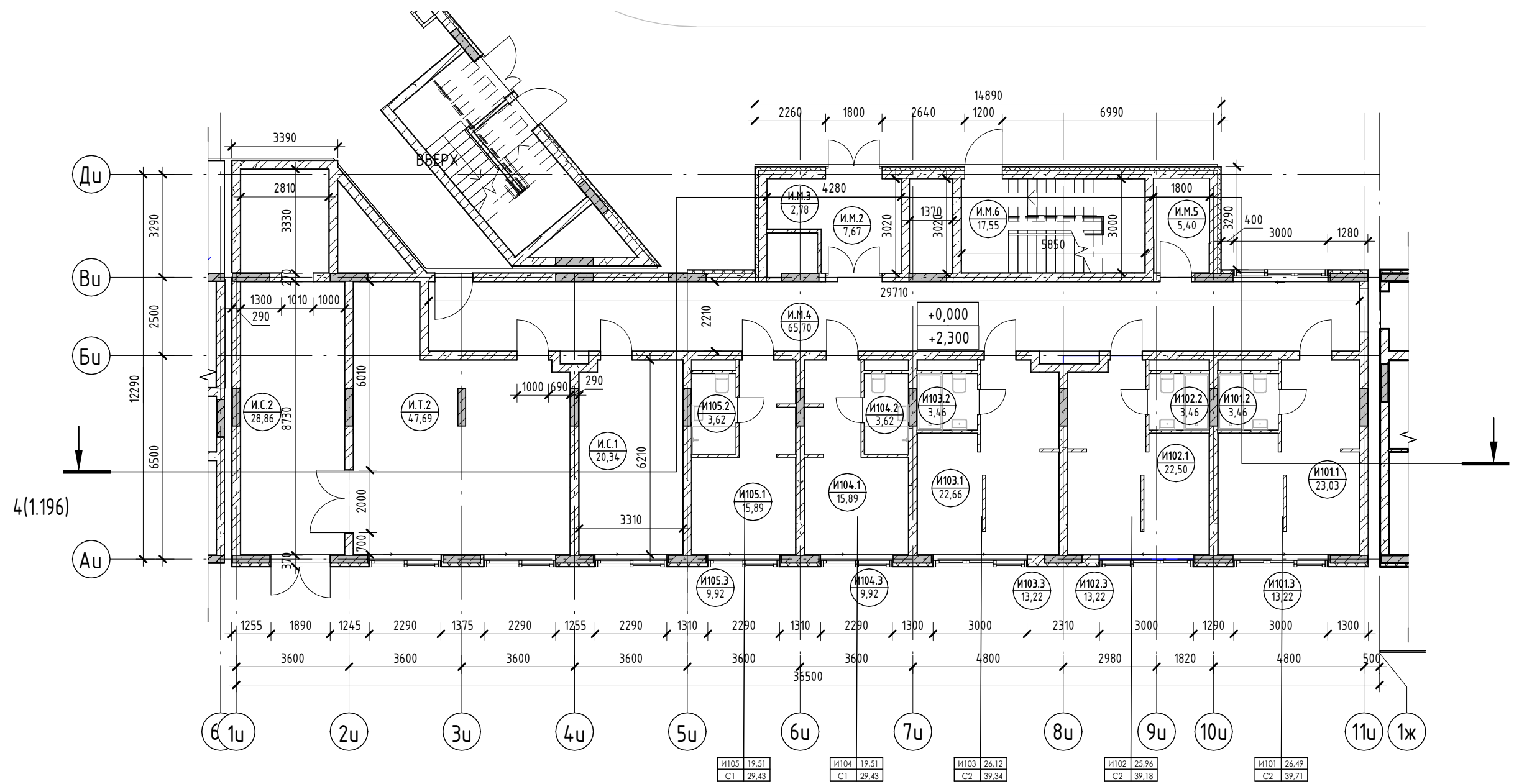

Условные обозначения

- Номер апартаменты: 101, 84,26, 1,46, 130,00 → Площадь квартиры
- Количество комнат: 1, 1, 1 → Общая площадь квартиры
- Индекс апартаменты: 101, 101, 22 → Номер помещения
- Номер апартаменты/тип помещения: 101, 101, 22 → Площадь помещения
- R700 → Зона безопасности МГН с возможностью разворота

- Внутренние перегородки:**
  - Блок газобетонный - 100 мм
- Стена внутренняя (между апартаментами):**
  - Блок газобетонный - 250 мм
- Несущие вертикальные конструкции:**
  - Железобетон - 250 мм
- Стена наружная:**
  - Штукатурка (наружная) - 20 мм
  - Утеплитель - 100 мм
  - Блок газобетонный D600 - 250 мм
  - Штукатурка (внутренняя) - 20 мм

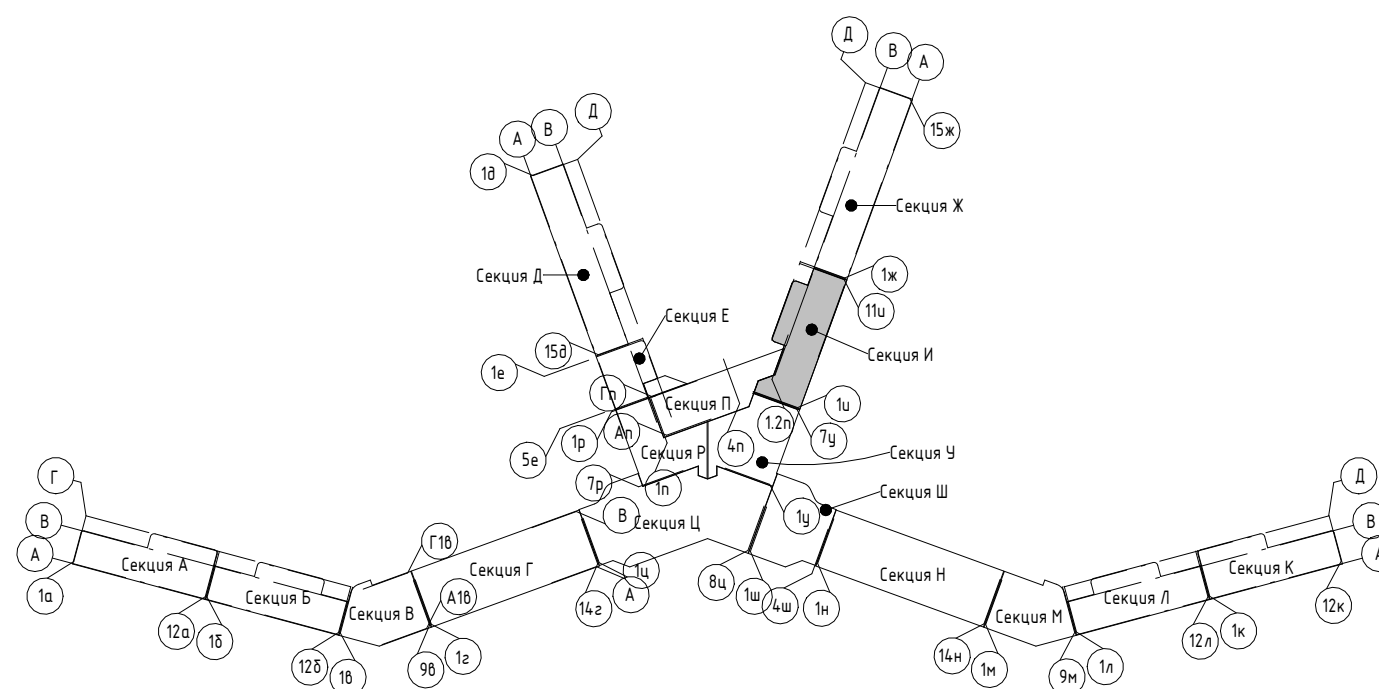

2023-18П - АР.ГЧ				
Гостинично-оздоровительный комплекс, расположенный по адресу: Республика Крым, г. Саки, ул. Морская				
Изм.	Колуч.	Лист	№ док.	Подпись
Разраб.	Семиз А. Д.	12.23		
Разраб.	Скирда А.	12.23		
Проверил	Винокуров Н. С.	12.23		
Н. контр.	Винокуров Н. С.	12.23		
Секция И			Стадия	Лист
План 1-го этажа на отм 0.000			П	1.105
Архитектурная мастерская "БЮРО 82" ИП Симоненко А. В.			Листов	

Экспликация помещений

Номер помеще- ния	Наименование	Площадь, м <sup>2</sup>	Кат. помеще- ния
Апартамент			
И201			
1	Кухня-гостиная	23,03	
2	С/У	3,46	
3	Терраса	6,98	
		33,47	
И202			
1	Кухня-гостиная	22,50	
2	С/У	3,46	
3	Терраса	6,98	
		32,94	
И203			
1	Кухня-гостиная	22,66	
2	С/У	3,46	
3	Терраса	6,98	
		33,10	
И204			
1	Кухня-гостиная	15,89	
2	С/У	3,62	
3	Терраса	5,24	
		24,75	
И205			
1	Кухня-гостиная	15,89	
2	С/У	3,62	
3	Терраса	5,24	
		24,75	
		149,01	
МОП			
И.М.7	ЛК	17,55	
И.М.8	Воздушная зона лестницы	22,33	
И.М.9	Зона безопасности МГН	2,56	
И.М.10	Коридор	85,89	
И.М.11	ПУИ	5,40	
		133,73	
		133,73	
Служебные			
И.С.3	Служебное помещение	64,15	
		64,15	
		64,15	
Технические помещения			
И.Т.3	Электрощитовая	20,58	В4
		20,58	
		20,58	

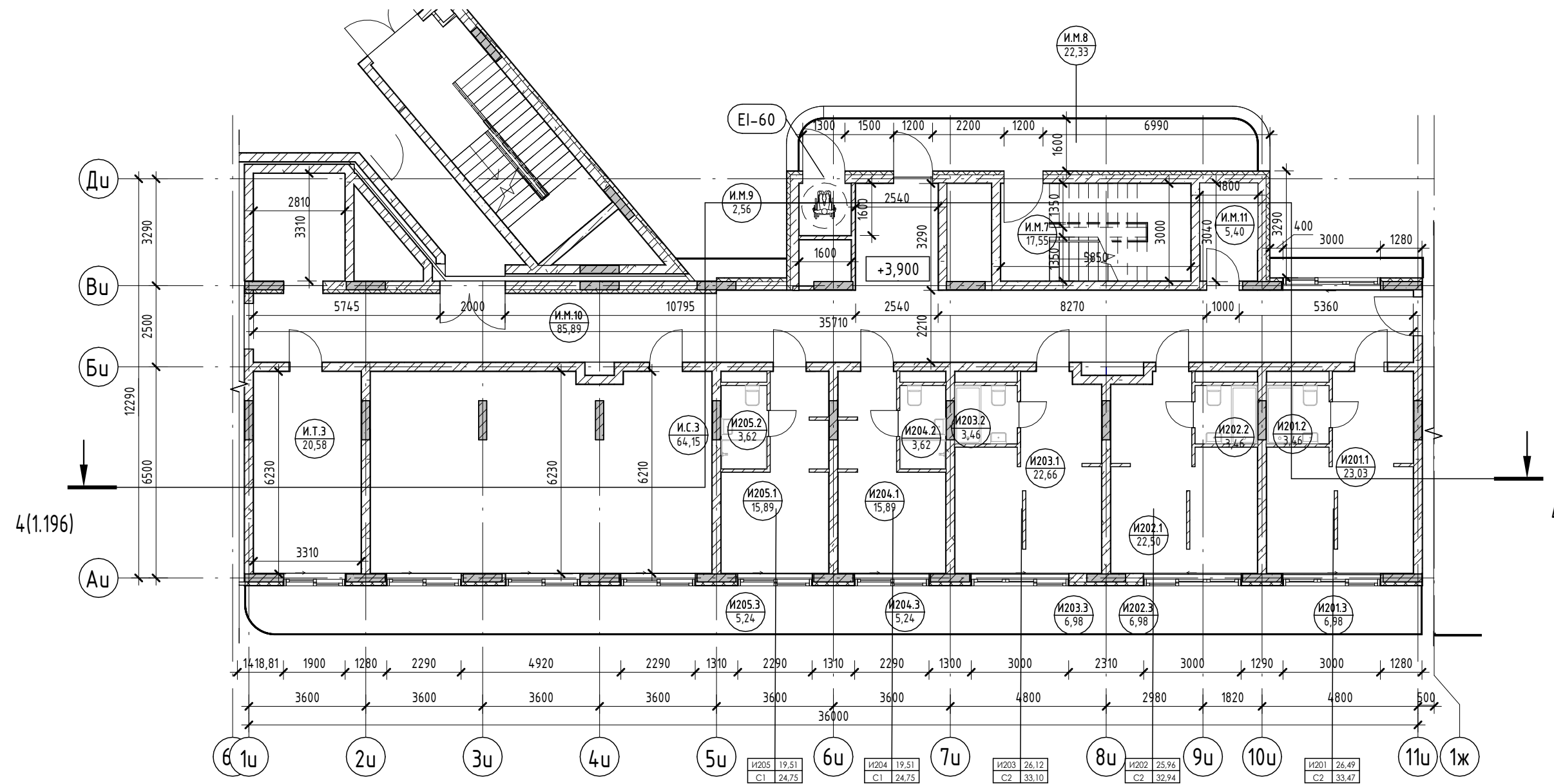

Условные обозначения

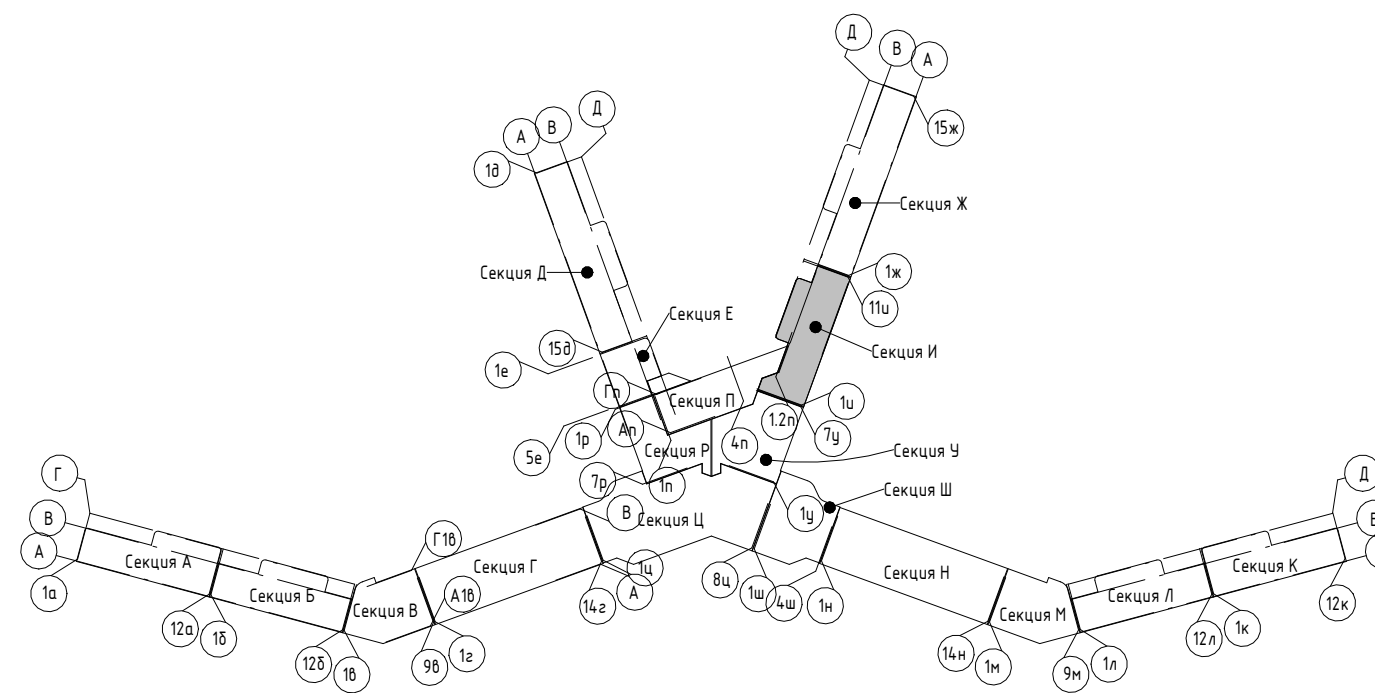
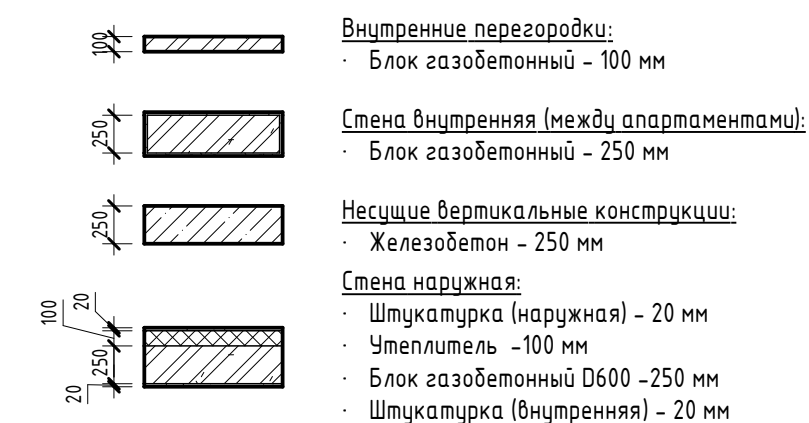
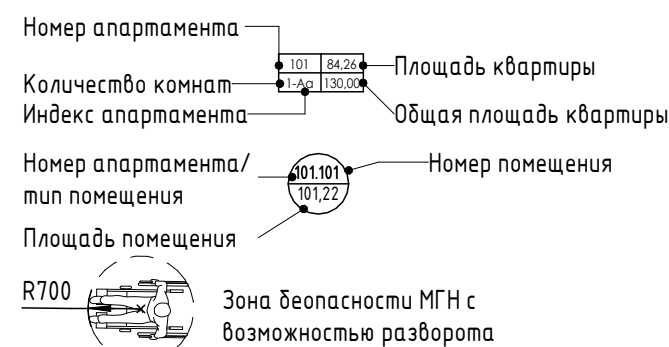

2023-18П - АР.ГЧ

Гостинично-оздоровительный комплекс, расположенный по адресу: Республика Крым, г. Саки, ул. Морская

Изм.	Колуч.	Лист	№ док.	Подпись	Дата
Разраб.	Семиз А. Д.				12.23
Разраб.	Скирда А.				12.23
Проверил	Винокуров Н. С.				12.23
Н. контр.	Винокуров Н. С.				12.23

Стадия	Лист	Листов
П	1.106	

Секция И  
 План 2-го этажа на отм +3.900  
 Архитектурная мастерская "БЮРО 82" ИП Симоненко А. В.

Экспликация помещений

Номер помеще- ния	Наименование	Площадь, м <sup>2</sup>	Кат. помеще- ния
Апартамент			
ИЗ01			
1	Кухня-гостиная	23,03	
2	С/У	3,46	
3	Терраса	7,00	
		33,49	
ИЗ02			
1	Кухня-гостиная	22,50	
2	С/У	3,46	
3	Терраса	6,98	
		32,94	
ИЗ03			
1	Кухня-гостиная	22,66	
2	С/У	3,46	
3	Терраса	6,98	
		33,10	
ИЗ04			
1	Кухня-гостиная	15,89	
2	С/У	3,62	
3	Терраса	5,24	
		24,75	
ИЗ05			
1	Кухня-гостиная	15,89	
2	С/У	3,62	
3	Терраса	5,24	
		24,75	
		149,03	
МОП			
И.М.12	ЛК	17,55	
И.М.13	Воздушная зона лестницы	22,33	
И.М.14	Зона безопасности МГН	2,56	
И.М.15	Коридор	87,33	
И.М.16	ПУИ	5,40	
		135,17	
		135,17	
Служебные			
И.С.4	Служебное помещение	86,23	
		86,23	
		86,23	

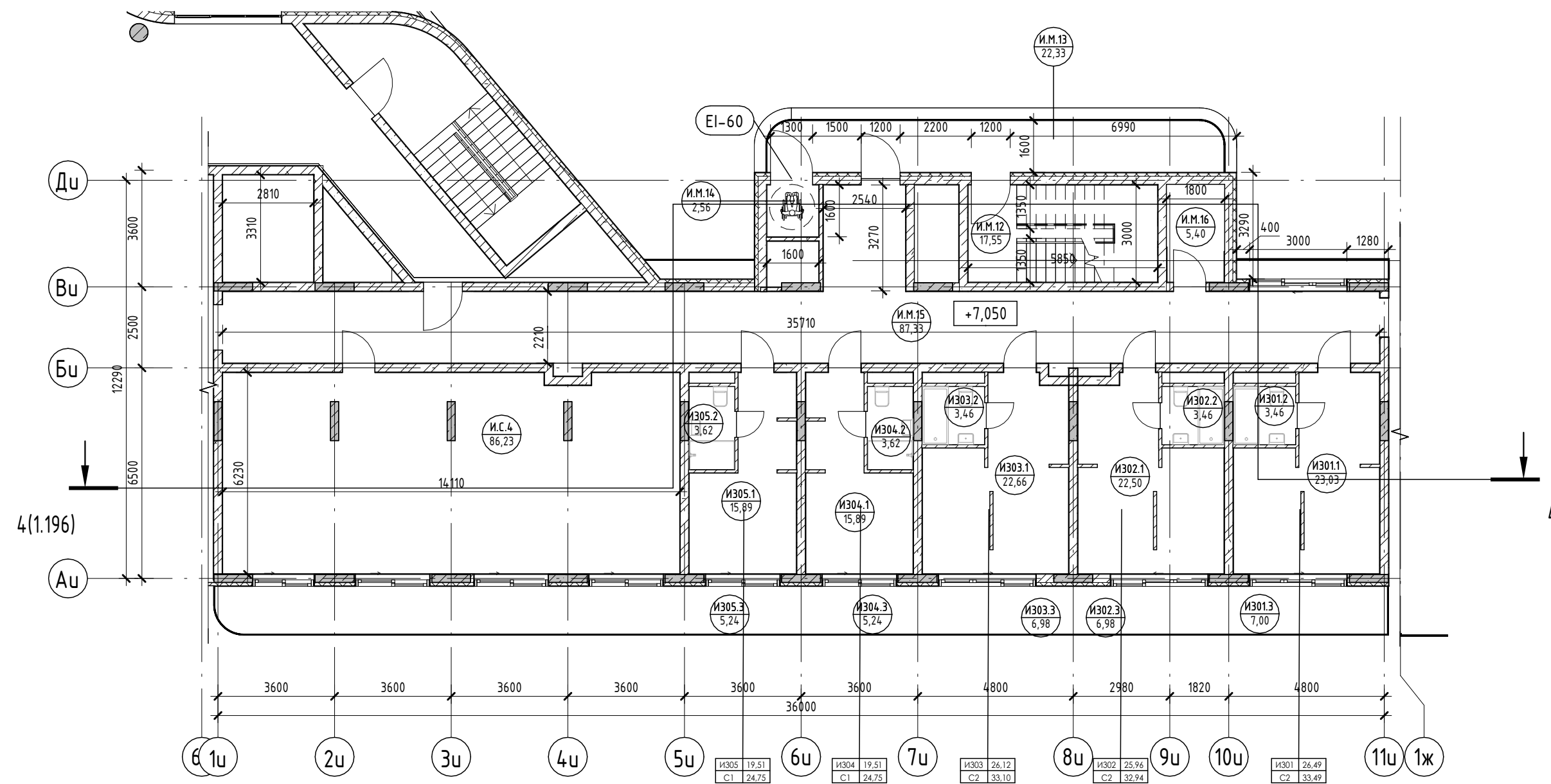

Условные обозначения

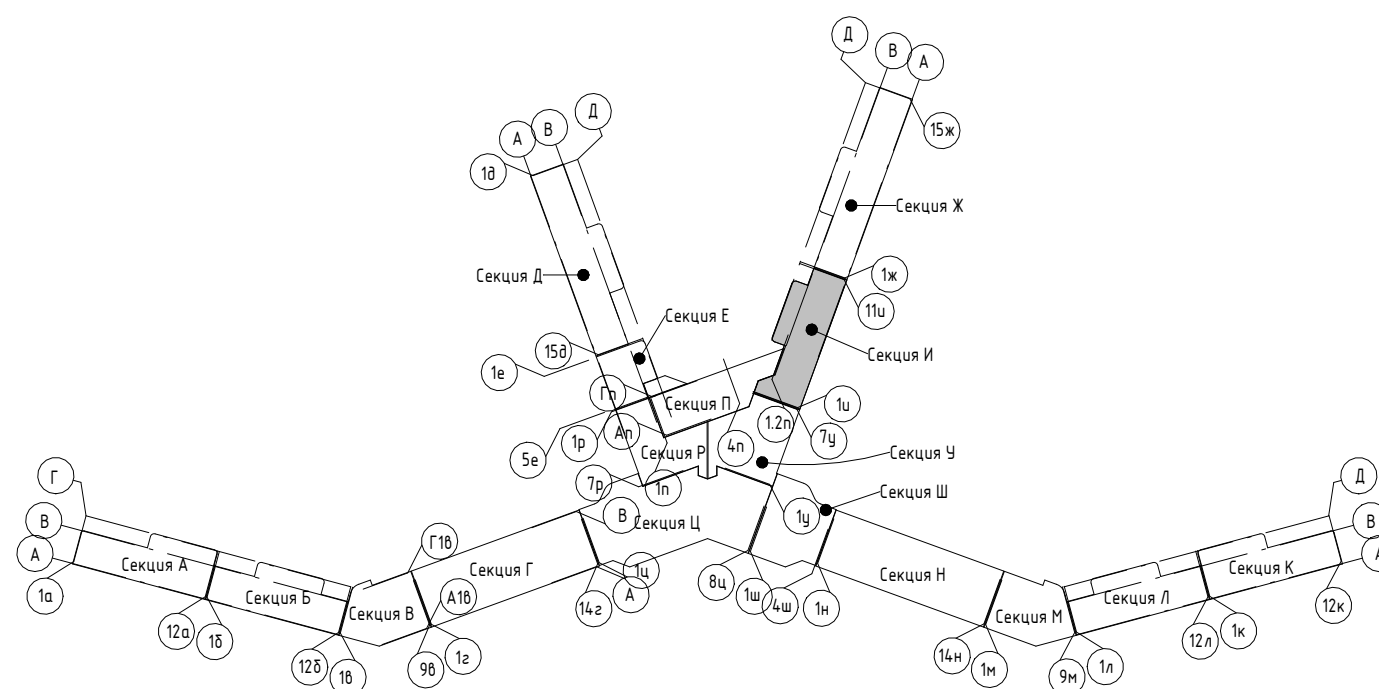
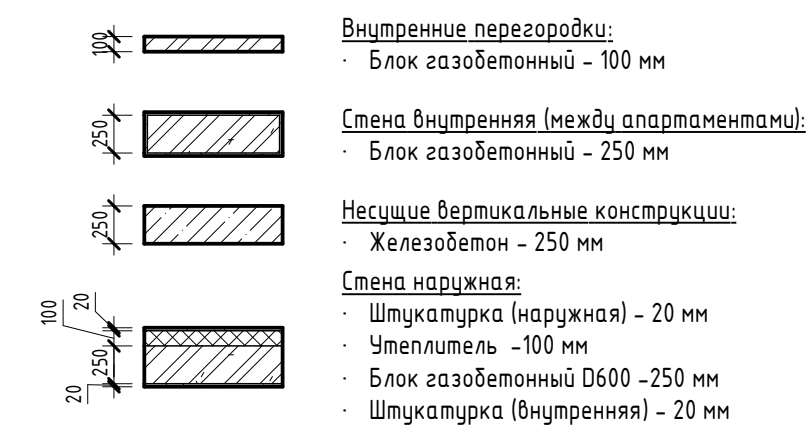
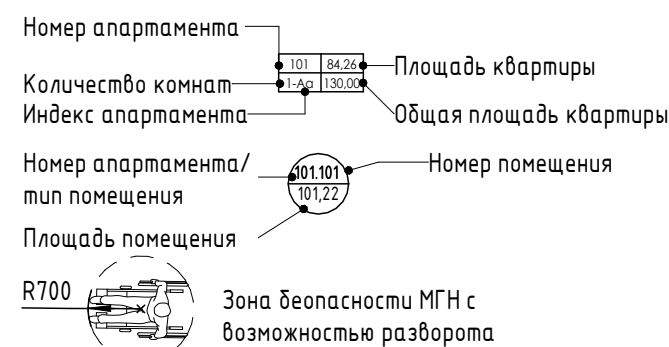

2023-18П - АР.ГЧ				
Гостинично-оздоровительный комплекс, расположенный по адресу: Республика Крым, г. Саки, ул. Морская				
Изм.	Колуч.	Лист	№ док.	Подпись
Разраб.	Семиз А. Д.			12.23
Разраб.	Скирда А.			12.23
Проверил	Винокуров Н. С.			12.23
Н. контр.	Винокуров Н. С.			12.23
Секция И			Стадия	Лист
План 3-го этажа на отм +7.050			П	1.107
Архитектурная мастерская "БЮРО 82" ИП Симоненко А. В.			Листов	



Экспликация помещений

Номер помеще- ния	Наименование	Площадь, м <sup>2</sup>	Кат. помеще- ния
Апартамент			
И401			
1	Кухня-гостиная	23,03	
2	С/У	3,46	
3	Терраса	7,00	
		33,49	
И402			
1	Кухня-гостиная	22,50	
2	С/У	3,46	
3	Терраса	6,98	
		32,94	
И403			
1	Кухня-гостиная	22,66	
2	С/У	3,46	
3	Терраса	6,98	
		33,10	
И404			
1	Кухня-гостиная	15,89	
2	С/У	3,62	
3	Терраса	5,24	
		24,75	
И405			
1	Кухня-гостиная	15,89	
2	С/У	3,62	
3	Терраса	5,24	
		24,75	
И406			
1	Кухня-гостиная	15,66	
2	С/У	3,62	
3	Терраса	5,24	
		24,52	
И407			
1	Кухня-гостиная	15,66	
2	С/У	3,62	
3	Терраса	5,24	
		24,52	
И408			
1	Кухня-гостиная	15,89	
2	С/У	3,62	
3	Терраса	5,24	
		24,75	
И409			
1	Кухня-гостиная	15,90	
2	С/У	3,62	
3	Терраса	5,19	
		24,71	
		247,53	
МОП			
И.М.17	ЛК	17,55	
И.М.18	Воздушная зона лестницы	22,33	
И.М.19	Зона безопасности МГН	2,56	
И.М.20	Коридор	87,40	
И.М.21	ПУИ	5,40	
		135,24	
		135,24	

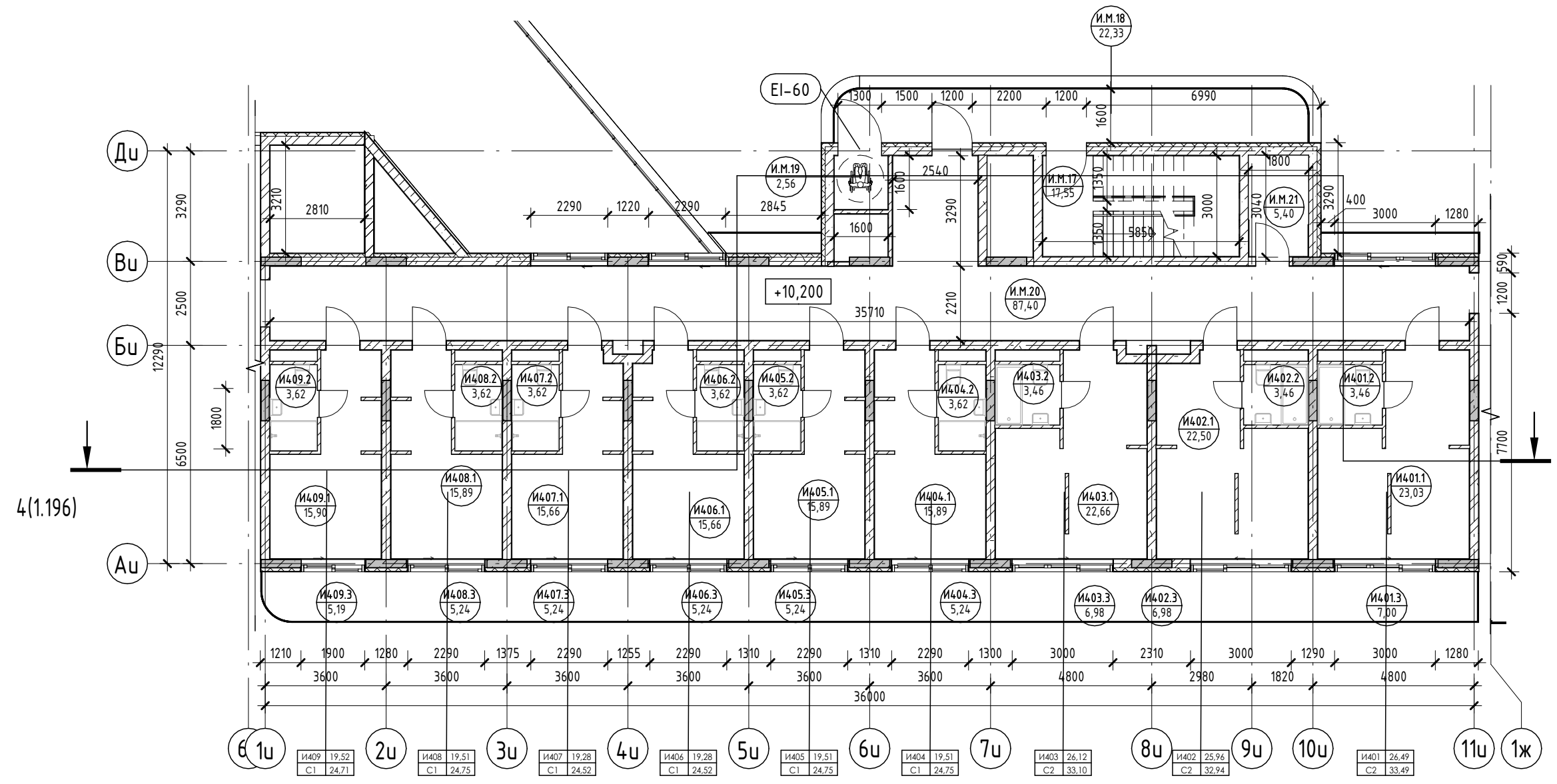

Условные обозначения

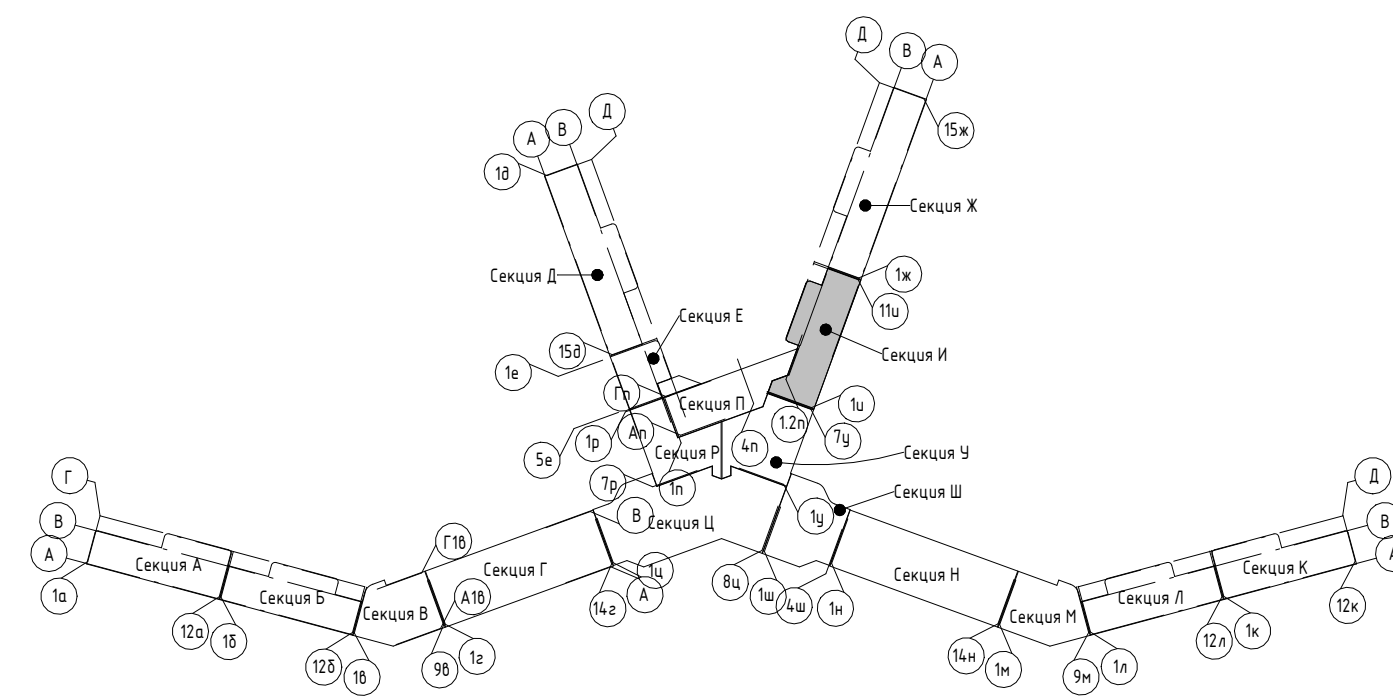
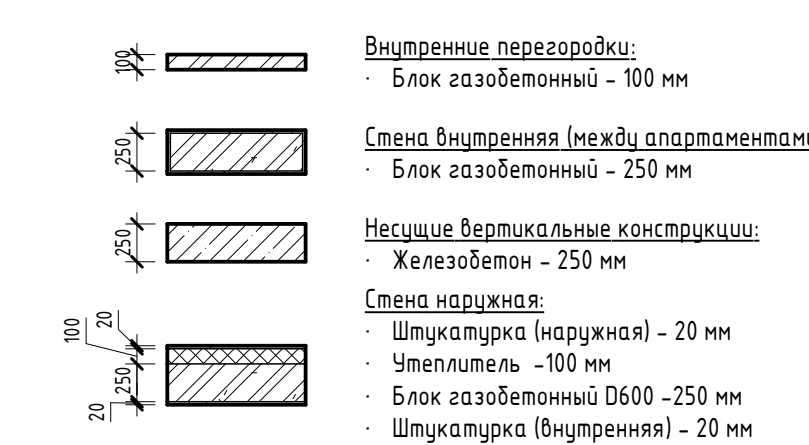
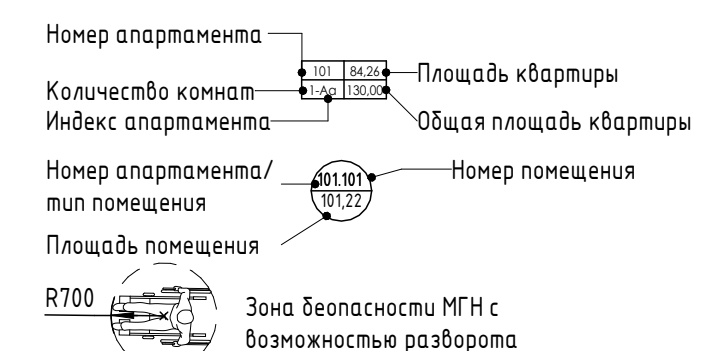

Изм.	Колуч.	Лист	№ док.	Подпись	Дата
Разраб.	Семиз А. Д.			<i>[Signature]</i>	12.23
Разраб.	Скирда А.			<i>[Signature]</i>	12.23
Проверил	Винокуров Н. С.			<i>[Signature]</i>	12.23
Н. контр.	Винокуров Н. С.			<i>[Signature]</i>	12.23

2023-18П - АР.ГЧ  
 Гостинично-оздоровительный комплекс, расположенный по адресу: Республика Крым, г. Саки, ул. Морская  
 Секция И  
 План 4-го этажа на отм +10.200  
 Архитектурная мастерская "БЮРО 82" ИП Симоненко А. В.

Экспликация помещений

Номер помеще- ния	Наименование	Площадь, м <sup>2</sup>	Кат. помеще- ния
Апартамент			
И501			
1	Кухня-гостиная	23,03	
2	С/У	3,46	
3	Терраса	7,10	
		33,59	
И502			
1	Кухня-гостиная	22,50	
2	С/У	3,46	
3	Терраса	6,98	
		32,94	
И503			
1	Кухня-гостиная	22,66	
2	С/У	3,46	
3	Терраса	6,98	
		33,10	
И504			
1	Кухня-гостиная	15,89	
2	С/У	3,62	
3	Терраса	5,24	
		24,75	
И505			
1	Кухня-гостиная	15,89	
2	С/У	3,62	
3	Терраса	5,24	
		24,75	
И506			
1	Кухня-гостиная	15,66	
2	С/У	3,62	
3	Терраса	5,24	
		24,52	
И507			
1	Кухня-гостиная	15,66	
2	С/У	3,62	
3	Терраса	5,24	
		24,52	
И508			
1	Кухня-гостиная	15,89	
2	С/У	3,62	
3	Терраса	5,24	
		24,75	
И509			
1	Кухня-гостиная	15,90	
2	С/У	3,62	
3	Терраса	5,19	
		24,71	
		247,63	
МОП			
И.М.22	ЛК	17,55	
И.М.23	Воздушная зона лестницы	22,33	
И.М.24	Зона безопасности МГН	2,56	
И.М.25	Коридор	87,40	
И.М.26	ПУИ	5,40	
		135,24	
		135,24	

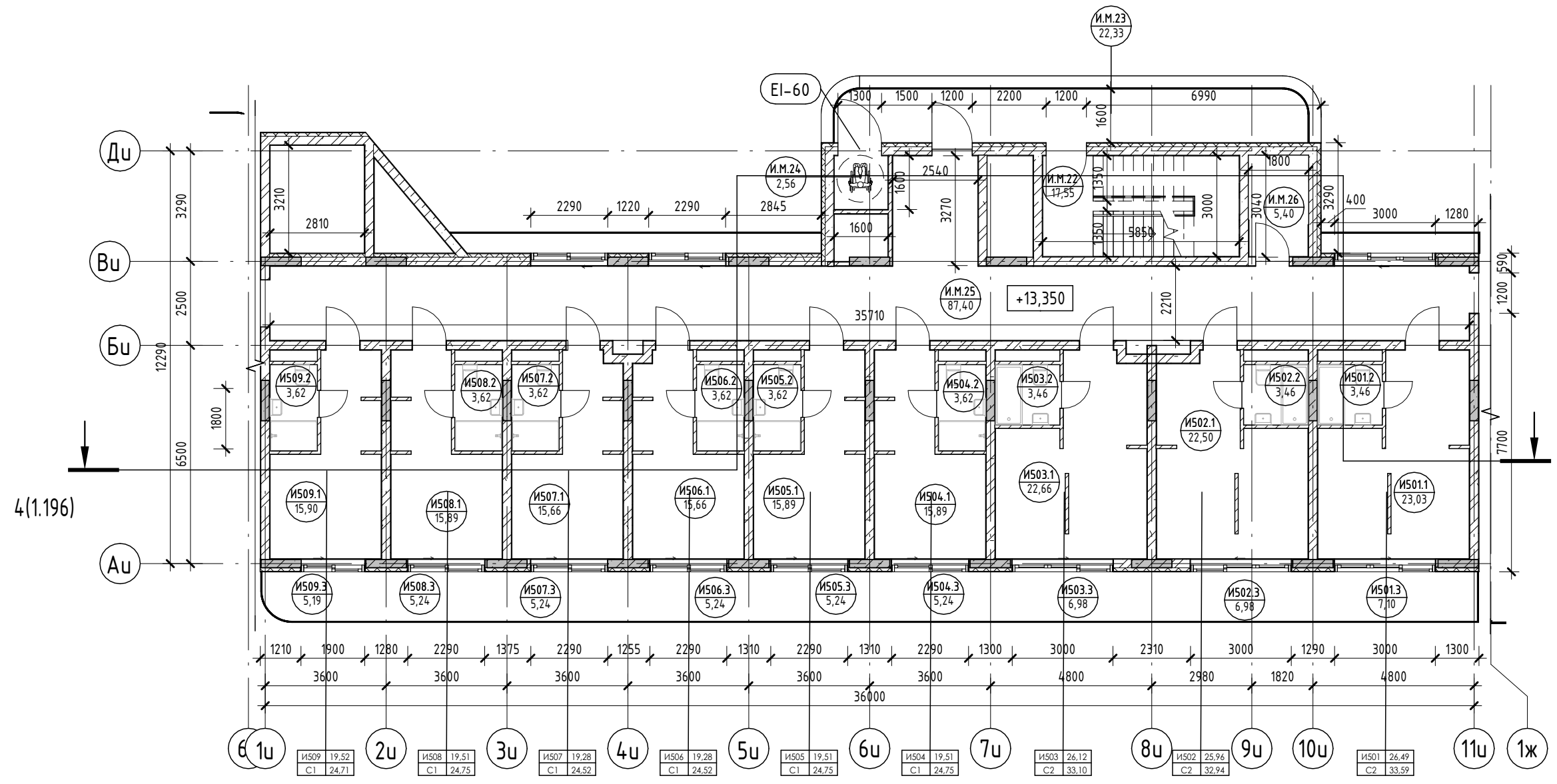

Условные обозначения

- Номер апартамента: 101, 84,26, 130,00
- Количество комнат: 1, 4
- Индекс апартамента: 101, 101,27
- Номер апартамента/тип помещения: 101, 101,27
- Площадь помещения: 101, 101,27
- R700: Зона безопасности МГН с возможностью разворота
- Внутренние перегородки:
  - Блок газобетонный - 100 мм
- Стена внутренняя (между апартаментами):
  - Блок газобетонный - 250 мм
- Несущие вертикальные конструкции:
  - Железобетон - 250 мм
- Стена наружная:
  - Штукатурка (наружная) - 20 мм
  - Утеплитель - 100 мм
  - Блок газобетонный D600 - 250 мм
  - Штукатурка (внутренняя) - 20 мм

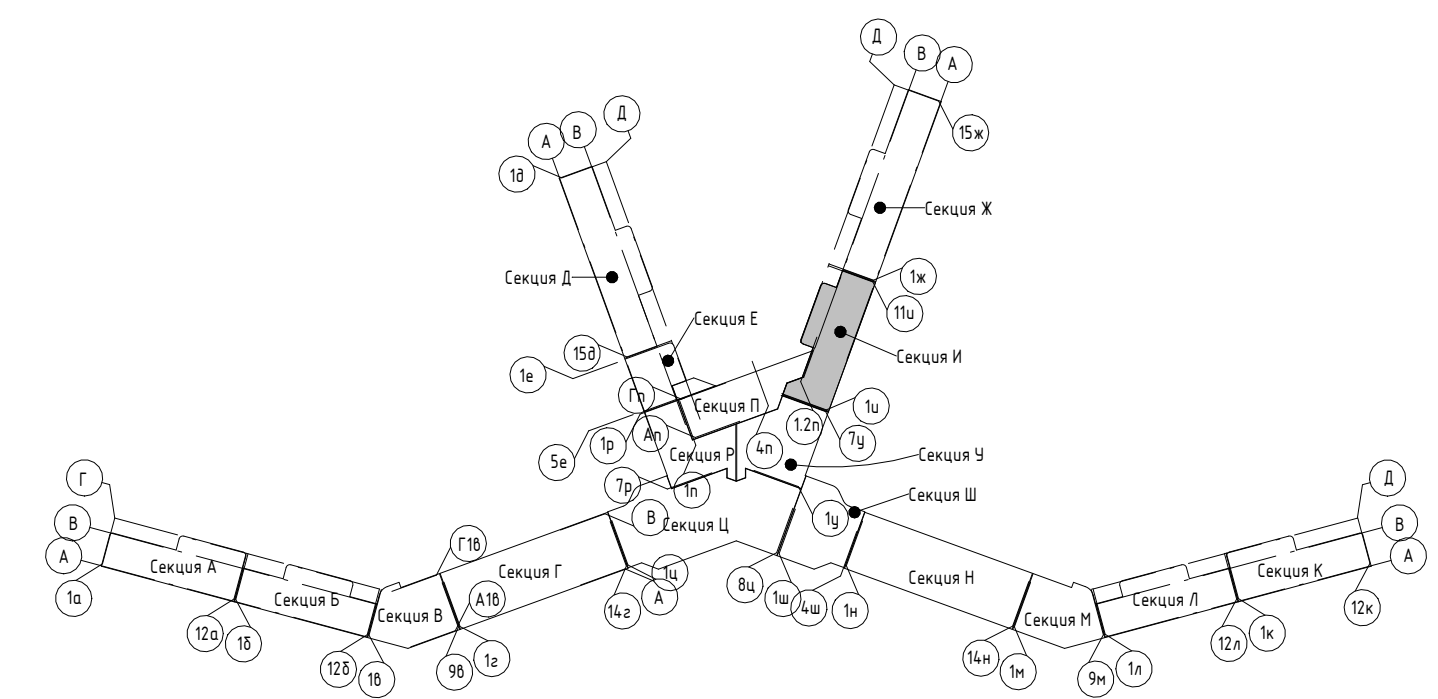

Изм.	Колуч.	Лист	№ док.	Подпись	Дата
Разраб.	Семиз А. Д.			<i>[Signature]</i>	12.23
Разраб.	Скирда А.			<i>[Signature]</i>	12.23
Проверил	Винокуров Н. С.			<i>[Signature]</i>	12.23
Н. контр.	Винокуров Н. С.			<i>[Signature]</i>	12.23

2023-18П - АР.ГЧ

Гостинично-оздоровительный комплекс, расположенный по адресу: Республика Крым, г. Саки, ул. Морская

Секция И	Стадия	Лист	Листов
	П	1.109	

План 5-го этажа на отм +13.350

Архитектурная мастерская "БЮРО 82" ИП Симоненко А. В.

Экспликация помещений

Номер помеще- ния	Наименование	Площадь, м <sup>2</sup>	Кат. помеще- ния
Апартамент			
И601			
1	Кухня-гостиная	23,03	
2	С/У	3,46	
3	Терраса	7,10	
		33,59	
И602			
1	Кухня-гостиная	22,50	
2	С/У	3,46	
3	Терраса	6,98	
		32,94	
И603			
1	Кухня-гостиная	22,66	
2	С/У	3,46	
3	Терраса	6,98	
		33,10	
И604			
1	Кухня-гостиная	15,89	
2	С/У	3,62	
3	Терраса	5,24	
		24,75	
И605			
1	Кухня-гостиная	15,89	
2	С/У	3,62	
3	Терраса	5,24	
		24,75	
И606			
1	Кухня-гостиная	15,66	
2	С/У	3,62	
3	Терраса	5,24	
		24,52	
И607			
1	Кухня-гостиная	15,66	
2	С/У	3,62	
3	Терраса	5,24	
		24,52	
И608			
1	Кухня-гостиная	15,89	
2	С/У	3,62	
3	Терраса	5,24	
		24,75	
И609			
1	Кухня-гостиная	15,90	
2	С/У	3,62	
3	Терраса	5,19	
		24,71	
		247,63	
МОП			
И.М.27	ЛК	17,55	
И.М.28	Воздушная зона лестницы	22,33	
И.М.29	Зона безопасности МГН	2,56	
И.М.30	Коридор	87,40	
И.М.31	ПУИ	5,40	
		135,24	
		135,24	

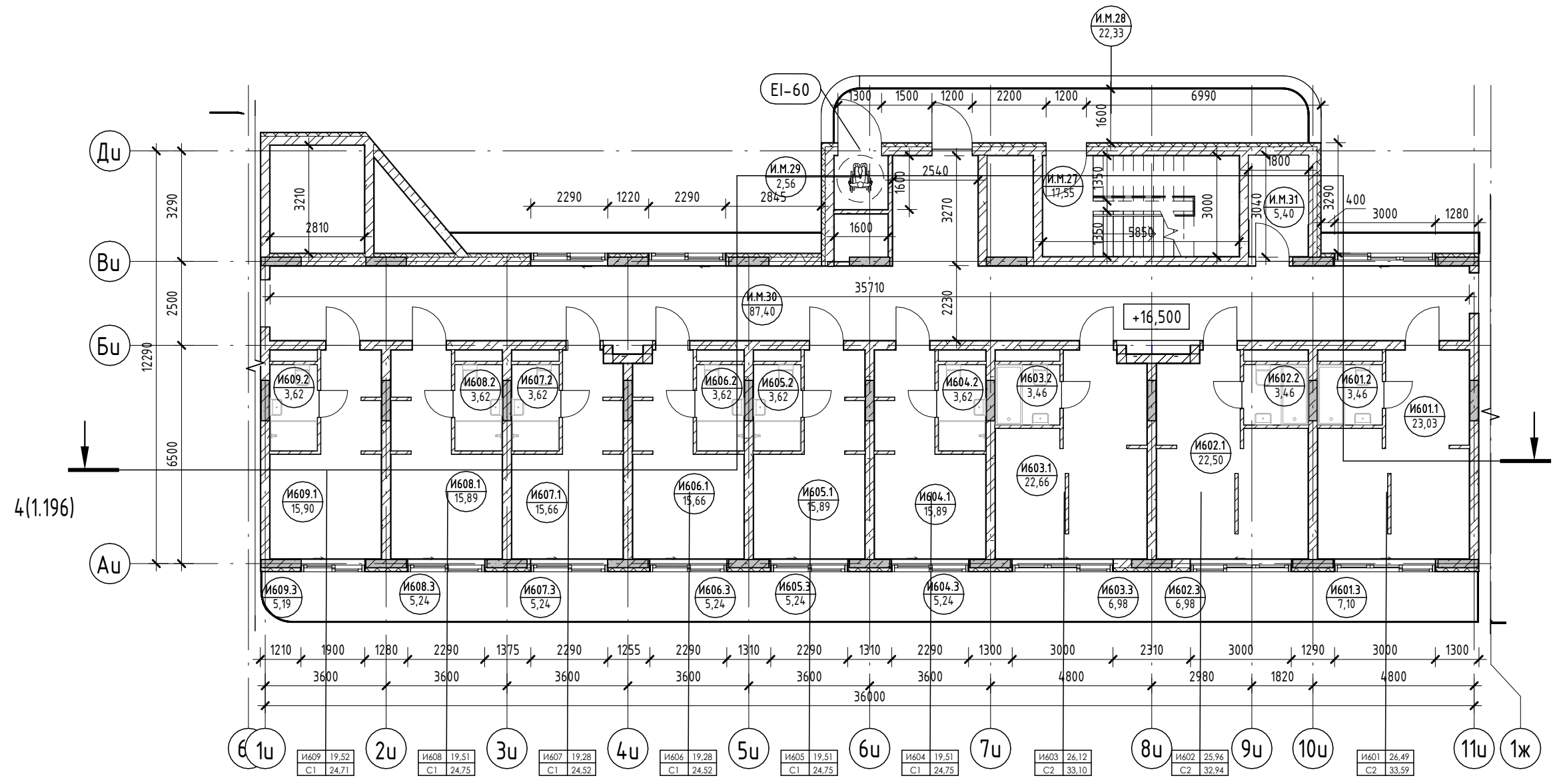

Условные обозначения

- Номер апартаменты: 101, 84,26, 130,00
- Количество комнат: 1, 4
- Индекс апартаменты: 101, 101, 27
- Номер апартаменты/тип помещения: 101, 101, 27
- Площадь помещения: 101, 101, 27
- R700: Зона безопасности МГН с возможностью разворота

- Внутренние перегородки:**
  - Блок газобетонный - 100 мм
- Стена внутренняя (между апартаментами):**
  - Блок газобетонный - 250 мм
- Несущие вертикальные конструкции:**
  - Железобетон - 250 мм
- Стена наружная:**
  - Штукатурка (наружная) - 20 мм
  - Утеплитель - 100 мм
  - Блок газобетонный D600 - 250 мм
  - Штукатурка (внутренняя) - 20 мм

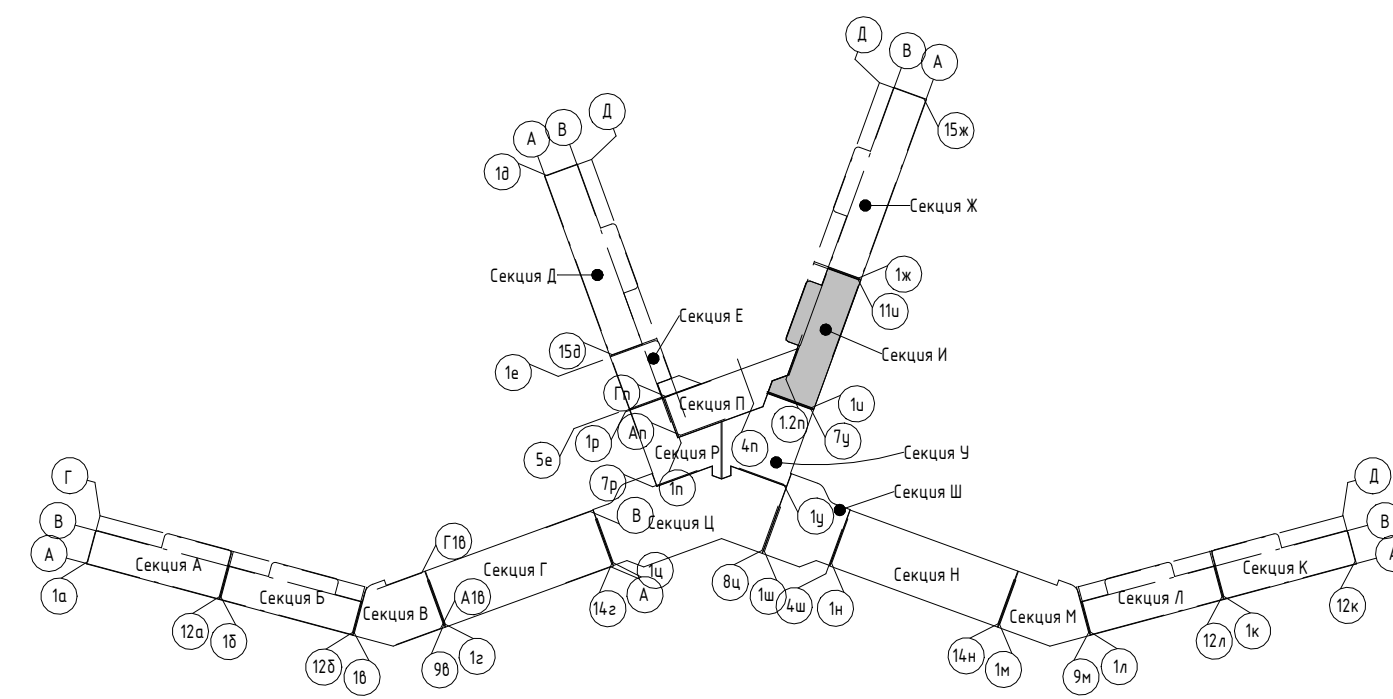

Изм.	Колуч.	Лист	№ док.	Подпись	Дата
Разраб.	Семиз А. Д.				12.23
Разраб.	Скирда А.				12.23
Проверил	Винокуров Н. С.				12.23
Н. контр.	Винокуров Н. С.				12.23

2023-18П - АР.ГЧ

Гостинично-оздоровительный комплекс, расположенный по адресу: Республика Крым, г. Саки, ул. Морская

Секция И	Стадия	Лист	Листов
	П	1.110	

План 6-го этажа на отм +16.500

Архитектурная мастерская "БЮРО 82" ИП Симоненко А. В.

Экспликация помещений

Номер помеще- ния	Наименование	Площадь, м <sup>2</sup>	Кат. помеще- ния
Апартамент			
И701			
1	Кухня-гостиная	23,03	
2	С/У	3,46	
3	Терраса	7,10	
		33,59	
И702			
1	Кухня-гостиная	22,50	
2	С/У	3,46	
3	Терраса	6,98	
		32,94	
И703			
1	Кухня-гостиная	22,66	
2	С/У	3,46	
3	Терраса	6,98	
		33,10	
И704			
1	Кухня-гостиная	15,89	
2	С/У	3,62	
3	Терраса	5,24	
		24,75	
И705			
1	Кухня-гостиная	15,89	
2	С/У	3,62	
3	Терраса	5,24	
		24,75	
И706			
1	Кухня-гостиная	15,66	
2	С/У	3,62	
3	Терраса	5,24	
		24,52	
И707			
1	Кухня-гостиная	15,66	
2	С/У	3,62	
3	Терраса	5,24	
		24,52	
И708			
1	Кухня-гостиная	15,89	
2	С/У	3,62	
3	Терраса	5,24	
		24,75	
И709			
1	Кухня-гостиная	15,90	
2	С/У	3,62	
3	Терраса	5,19	
		24,71	
		247,63	
МОП			
И.М.32	ЛК	17,55	
И.М.33	Воздушная зона лестницы	22,33	
И.М.34	Зона безопасности МГН	2,56	
И.М.35	Коридор	87,40	
И.М.36	ПУИ	5,40	
		135,24	
		135,24	

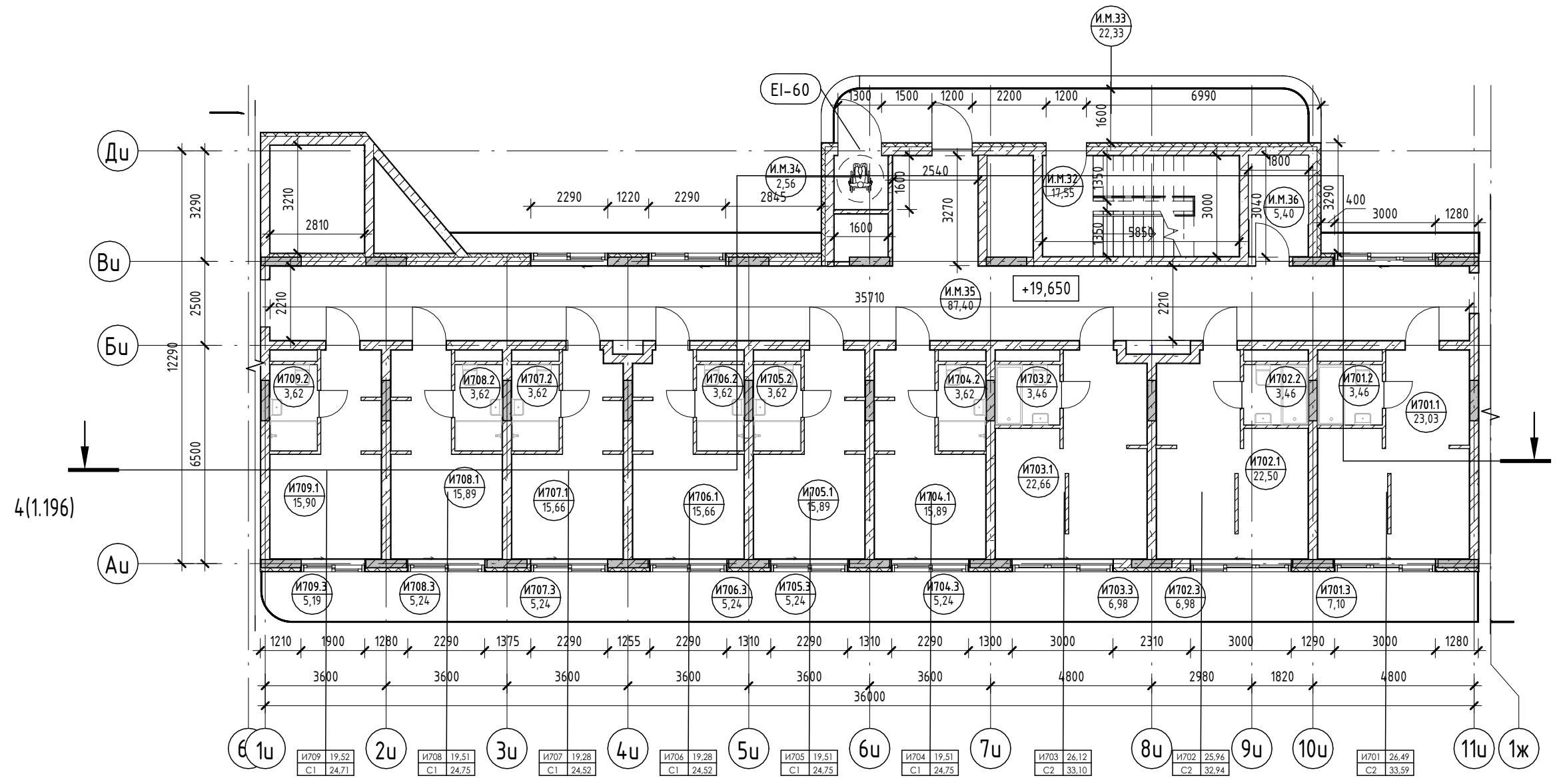

Условные обозначения

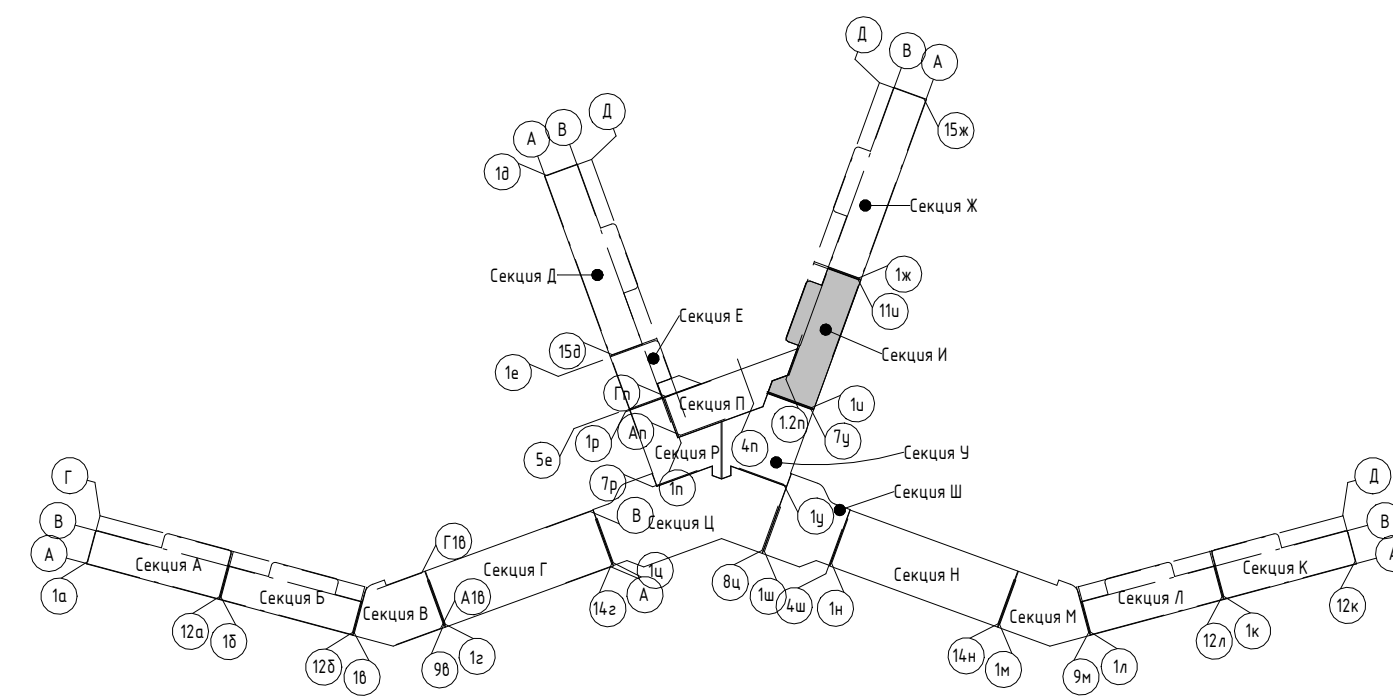
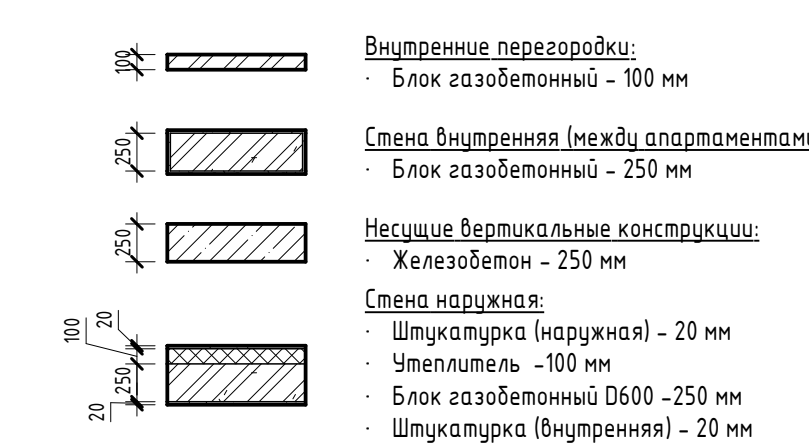
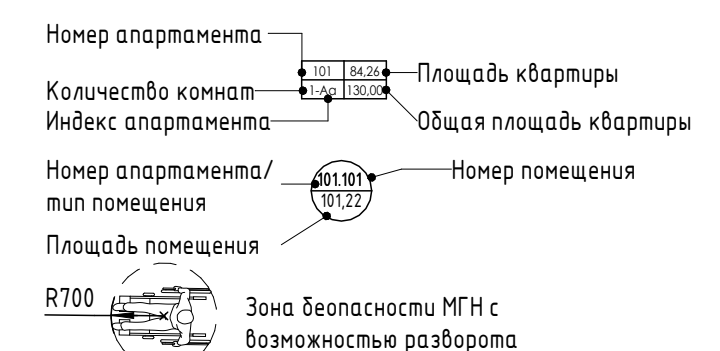

Изм.	Колуч.	Лист	№ док.	Подпись	Дата
Разраб.	Семиз А. Д.			<i>[Signature]</i>	12.23
Разраб.	Скирда А.			<i>[Signature]</i>	12.23
Проверил	Винокуров Н. С.			<i>[Signature]</i>	12.23
Н. контр.	Винокуров Н. С.			<i>[Signature]</i>	12.23

2023-18П - АР.ГЧ

Гостинично-оздоровительный комплекс, расположенный по адресу: Республика Крым, г. Саки, ул. Морская

Секция И	Стадия	Лист	Листов
	П	1.111	

План 7-го этажа на отм +19.650

Архитектурная мастерская "БЮРО 82" ИП Симоненко А. В.

Экспликация помещений

Номер помеще- ния	Наименование	Площадь, м <sup>2</sup>	Кат. помеще- ния
Апартамент			
ИВ01			
1	Кухня-гостиная	23,03	
2	С/У	3,46	
3	Терраса	7,10	
		33,59	
ИВ02			
1	Кухня-гостиная	22,50	
2	С/У	3,46	
3	Терраса	6,98	
		32,94	
ИВ03			
1	Кухня-гостиная	22,66	
2	С/У	3,46	
3	Терраса	6,98	
		33,10	
ИВ04			
1	Кухня-гостиная	15,89	
2	С/У	3,62	
3	Терраса	5,24	
		24,75	
ИВ05			
1	Кухня-гостиная	15,89	
2	С/У	3,62	
3	Терраса	5,24	
		24,75	
ИВ06			
1	Кухня-гостиная	15,66	
2	С/У	3,62	
3	Терраса	5,24	
		24,52	
ИВ07			
1	Кухня-гостиная	15,66	
2	С/У	3,62	
3	Терраса	5,24	
		24,52	
ИВ08			
1	Кухня-гостиная	15,89	
2	С/У	3,62	
3	Терраса	5,24	
		24,75	
ИВ09			
1	Кухня-гостиная	15,90	
2	С/У	3,62	
3	Терраса	5,19	
		24,71	
		247,63	
МОП			
И.М.37	ЛК	17,55	
И.М.38	Воздушная зона лестницы	22,33	
И.М.39	Зона безопасности МГН	2,56	
И.М.40	Коридор	87,40	
И.М.41	ПУИ	5,40	
		135,24	
		135,24	

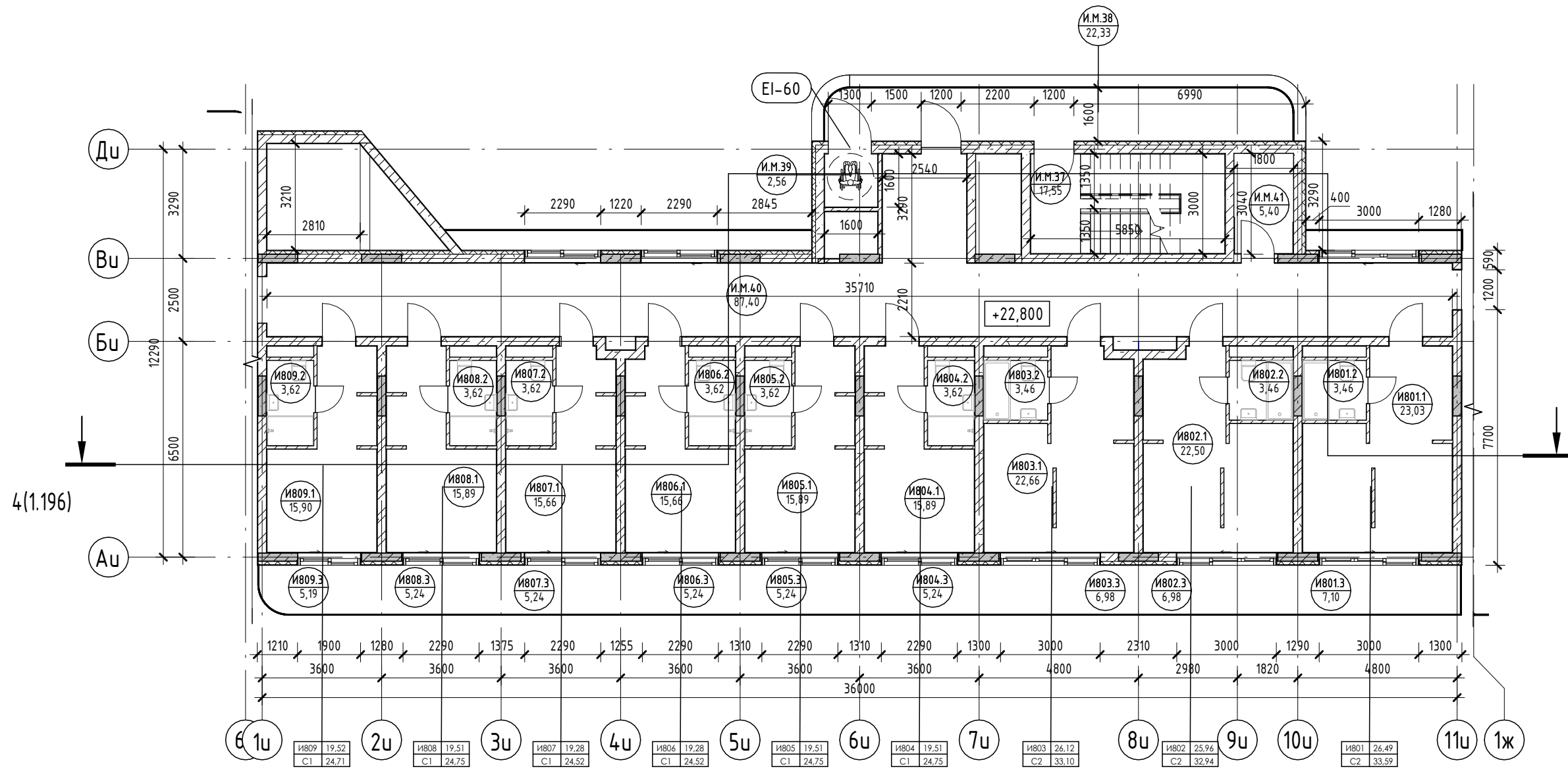

Условные обозначения

- Номер апартаменты: 101 | 84,26 | 130,00
- Количество комнат: 1 | 1 | 1
- Индекс апартаменты: 101 | 101 | 101
- Номер апартаменты/тип помещения: 101 | 101 | 101
- Площадь помещения: 84,26 | 130,00 | 130,00
- R700: Зона безопасности МГН с возможностью разворота

- Внутренние перегородки:**
  - Блок газобетонный - 100 мм
- Стена внутренняя (между апартаментами):**
  - Блок газобетонный - 250 мм
- Несущие вертикальные конструкции:**
  - Железобетон - 250 мм
- Стена наружная:**
  - Штукатурка (наружная) - 20 мм
  - Утеплитель - 100 мм
  - Блок газобетонный D600 - 250 мм
  - Штукатурка (внутренняя) - 20 мм

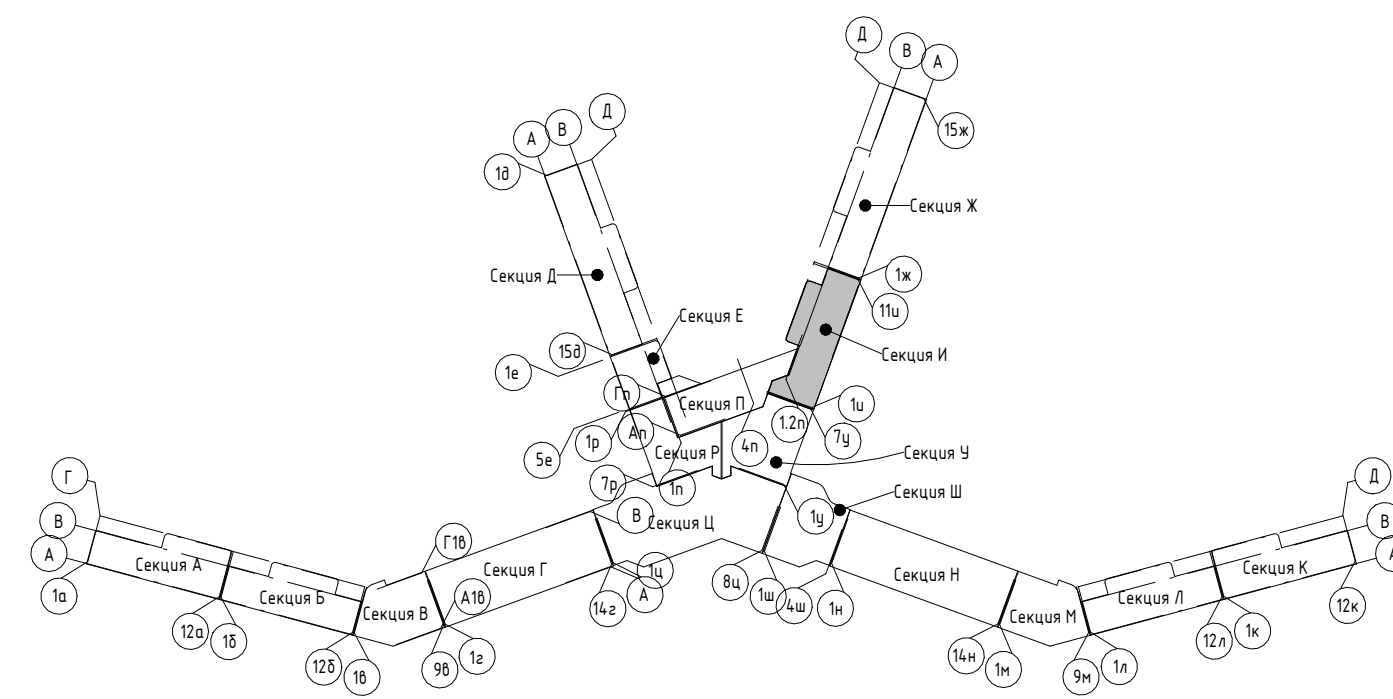

2023-18П - АР.ГЧ			
Гостинично-оздоровительный комплекс, расположенный по адресу: Республика Крым, г. Саки, ул. Морская			
Изм.	Колуч.	Лист	№ док.
Разраб.	Семиз А. Д.	12.23	
Разраб.	Скирда А.	12.23	
Проверил	Винокуров Н. С.	12.23	
Н. контр.	Винокуров Н. С.	12.23	
Секция И		Лист	Листов
План 8-го этажа на отм +22.800		П	1.112
		Архитектурная мастерская "БЮРО 82" ИП Симоненко А. В.	

Экспликация помещений

Номер помеще- ния	Наименование	Площадь, м <sup>2</sup>	Кат. помеще- ния
Апартамент			
И901			
1	Кухня-гостиная	23,03	
2	С/У	3,46	
3	Терраса	7,10	
		33,59	
И902			
1	Кухня-гостиная	22,50	
2	С/У	3,46	
3	Терраса	6,98	
		32,94	
И903			
1	Кухня-гостиная	22,66	
2	С/У	3,46	
3	Терраса	6,98	
		33,10	
И904			
1	Кухня-гостиная	15,89	
2	С/У	3,62	
3	Терраса	5,24	
		24,75	
И905			
1	Кухня-гостиная	15,89	
2	С/У	3,62	
3	Терраса	5,24	
		24,75	
И906			
1	Кухня-гостиная	15,66	
2	С/У	3,62	
3	Терраса	5,24	
		24,52	
И907			
1	Кухня-гостиная	15,66	
2	С/У	3,62	
3	Терраса	5,24	
		24,52	
И908			
1	Кухня-гостиная	15,89	
2	С/У	3,62	
3	Терраса	5,24	
		24,75	
И909			
1	Кухня-гостиная	15,90	
2	С/У	3,62	
3	Терраса	5,12	
		24,64	
		247,56	
МОП			
И.М.42	ЛК	17,55	
И.М.43	Воздушная зона лестницы	22,33	
И.М.44	Зона безопасности МГН	2,56	
И.М.45	Коридор	87,40	
И.М.46	ПУИ	5,40	
		135,24	
		135,24	

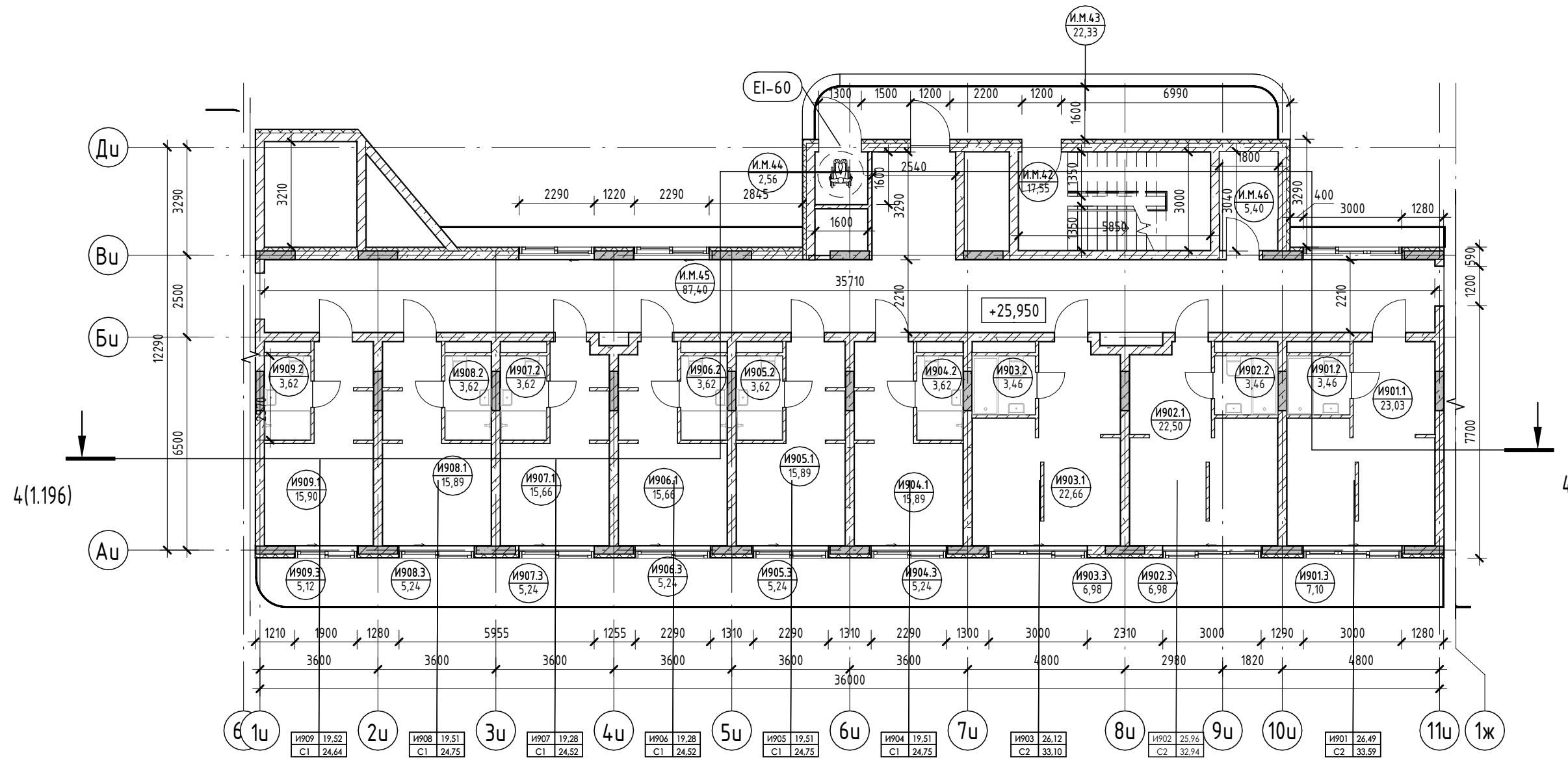

Условные обозначения

- Номер апартаменты: 101 | 84,26 | 130,00  
 Количество комнат: 1 | 1 | 1  
 Индекс апартаменты: 101 | 101 | 101  
 Номер апартаменты/тип помещения: 101 | 101 | 101  
 Площадь помещения: 101 | 101 | 101
- R700 Зона безопасности МГН с возможностью разворота

- Внутренние перегородки:**  
 - Блок газобетонный - 100 мм
- Стена внутренняя (между апартаментами):**  
 - Блок газобетонный - 250 мм
- Несущие вертикальные конструкции:**  
 - Железобетон - 250 мм
- Стена наружная:**  
 - Штукатурка (наружная) - 20 мм  
 - Утеплитель - 100 мм  
 - Блок газобетонный D600 - 250 мм  
 - Штукатурка (внутренняя) - 20 мм

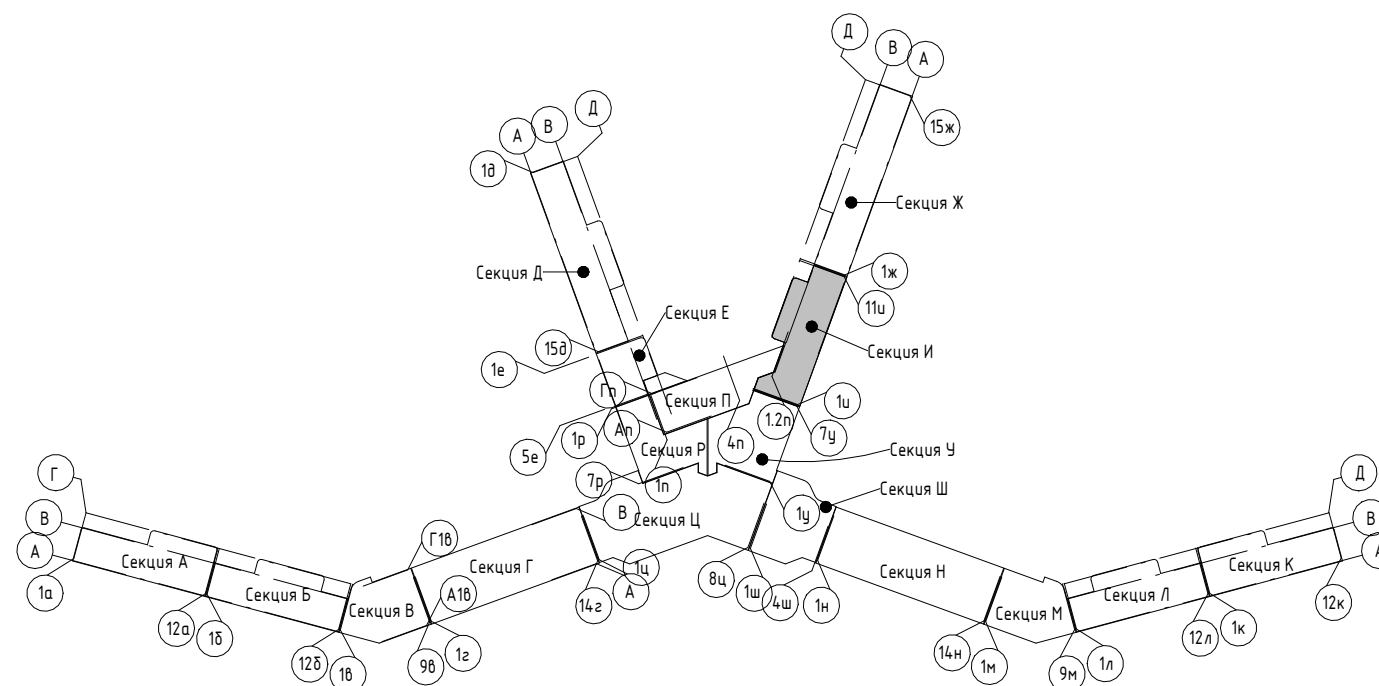

2023-18П - АР.ГЧ				
Гостинично-оздоровительный комплекс, расположенный по адресу: Республика Крым, г. Саки, ул. Морская				
Изм.	Колуч.	Лист	№ док.	Подпись
Разраб.	Семиз А. Д.	12.23		
Разраб.	Скирда А.	12.23		
Проверил	Винокуров Н. С.	12.23		
Н. контр.	Винокуров Н. С.	12.23		
Секция И			Стадия	Лист
План 9-го этажа на отм +25.950			П	1.113
			Листов	
			Архитектурная мастерская "БЮРО 82" ИП Симоненко А. В.	

Экспликация помещений

Номер помеще- ния	Наименование	Площадь, м <sup>2</sup>	Кат. помеще- ния
Апартамент			
И1001			
1	Кухня-гостиная	23,03	
2	С/У	3,46	
3	Терраса	7,00	
		33,49	
И1002			
1	Кухня-гостиная	22,50	
2	С/У	3,46	
3	Терраса	6,98	
		32,94	
И1003			
1	Кухня-гостиная	22,66	
2	С/У	3,46	
3	Терраса	6,98	
		33,10	
И1004			
1	Кухня-гостиная	15,89	
2	С/У	3,62	
3	Терраса	5,24	
		24,75	
И1005			
1	Кухня-гостиная	15,89	
2	С/У	3,62	
3	Терраса	5,24	
		24,75	
И1006			
1	Кухня-гостиная	15,66	
2	С/У	3,62	
3	Терраса	5,24	
		24,52	
И1007			
1	Кухня-гостиная	15,66	
2	С/У	3,62	
3	Терраса	5,24	
		24,52	
И1008			
1	Кухня-гостиная	15,89	
2	С/У	3,62	
3	Терраса	5,24	
		24,75	
И1009			
1	Кухня-гостиная	15,90	
2	С/У	3,62	
3	Терраса	5,19	
		24,71	
		247,53	
МОП			
И.М.47	ЛК	17,55	
И.М.48	Воздушная зона лестницы	22,33	
И.М.49	Зона безопасности МГН	2,56	
И.М.50	Коридор	87,40	
И.М.51	ПУИ	5,40	
		135,24	
		135,24	

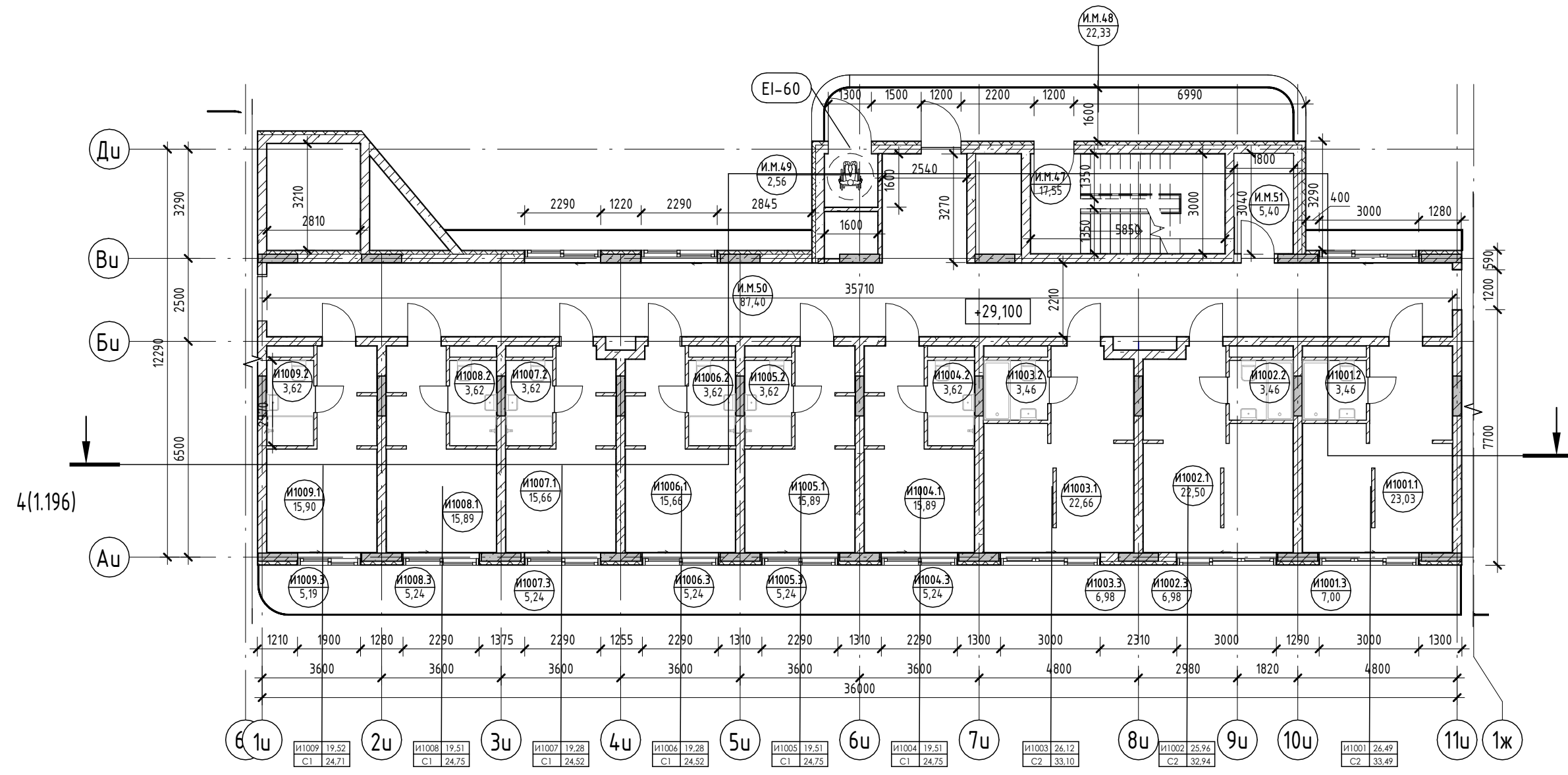

Условные обозначения

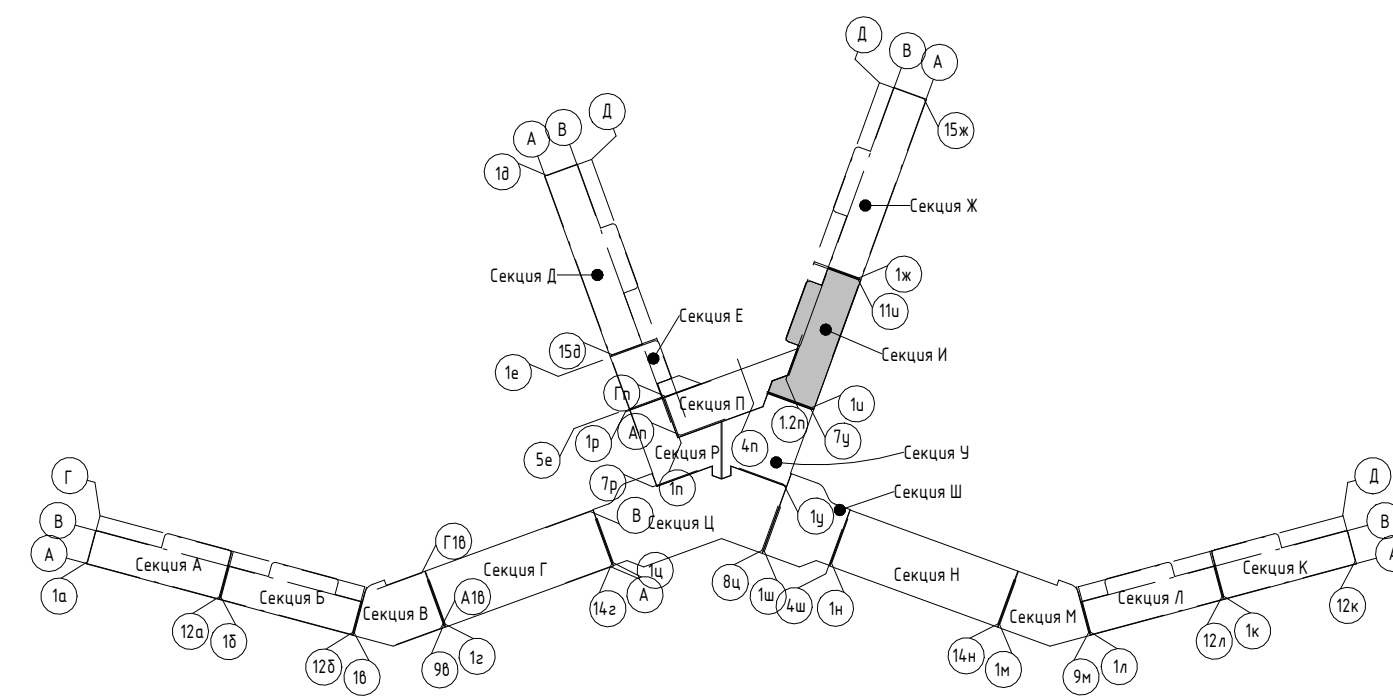
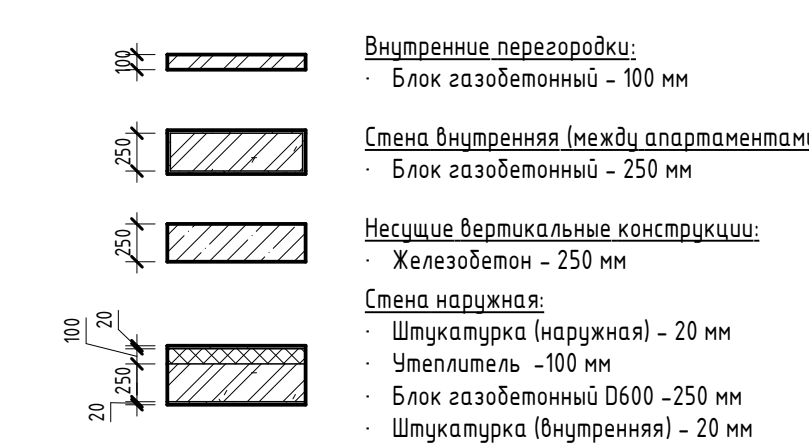
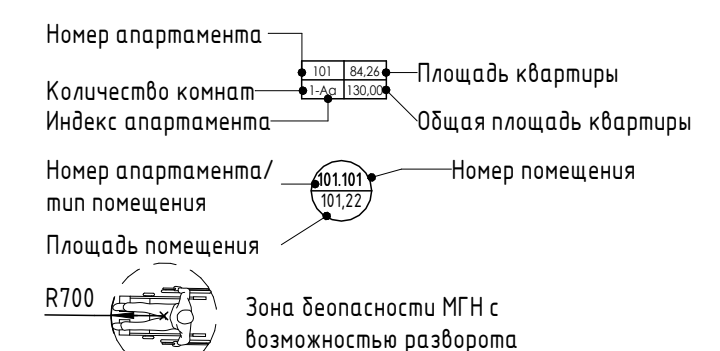

Изм.	Колуч.	Лист	№ док.	Подпись	Дата
Разраб.	Семиз А. Д.			<i>[Signature]</i>	12.23
Разраб.	Скирда А.			<i>[Signature]</i>	12.23
Проверил	Винокуров Н. С.			<i>[Signature]</i>	12.23
Н. контр.	Винокуров Н. С.			<i>[Signature]</i>	12.23

2023-18П - АР.ГЧ

Гостинично-оздоровительный комплекс, расположенный по адресу: Республика Крым, г. Саки, ул. Морская

Секция И	Стадия	Лист	Листов
	П	1.114	

План 10-го этажа на отм +29.100

Архитектурная мастерская "БЮРО 82" ИП Симоненко А. В.

Экспликация помещений

Номер помеще- ния	Наименование	Площадь, м <sup>2</sup>	Кат. помеще- ния
Апартамент			
И1101			
1	Кухня-гостиная	23,03	
2	С/У	3,46	
3	Терраса	7,00	
		33,49	
И1102			
1	Кухня-гостиная	22,50	
2	С/У	3,46	
3	Терраса	6,98	
		32,94	
И1103			
1	Кухня-гостиная	22,66	
2	С/У	3,46	
3	Терраса	6,98	
		33,10	
И1104			
1	Кухня-гостиная	15,89	
2	С/У	3,62	
3	Терраса	5,24	
		24,75	
И1105			
1	Кухня-гостиная	15,89	
2	С/У	3,62	
3	Терраса	5,24	
		24,75	
И1106			
1	Кухня-гостиная	15,66	
2	С/У	3,62	
3	Терраса	5,24	
		24,52	
И1107			
1	Кухня-гостиная	15,66	
2	С/У	3,62	
3	Терраса	5,24	
		24,52	
И1108			
1	Кухня-гостиная	15,89	
2	С/У	3,62	
3	Терраса	5,24	
		24,75	
И1109			
1	Кухня-гостиная	15,90	
2	С/У	3,62	
3	Терраса	5,19	
		24,71	
		247,53	
МОП			
И.М.52	ЛК	17,55	
И.М.53	Воздушная зона лестницы	22,33	
И.М.54	Зона безопасности МГН	2,56	
И.М.55	Коридор	87,40	
И.М.56	ПУИ	5,40	
		135,24	
		135,24	

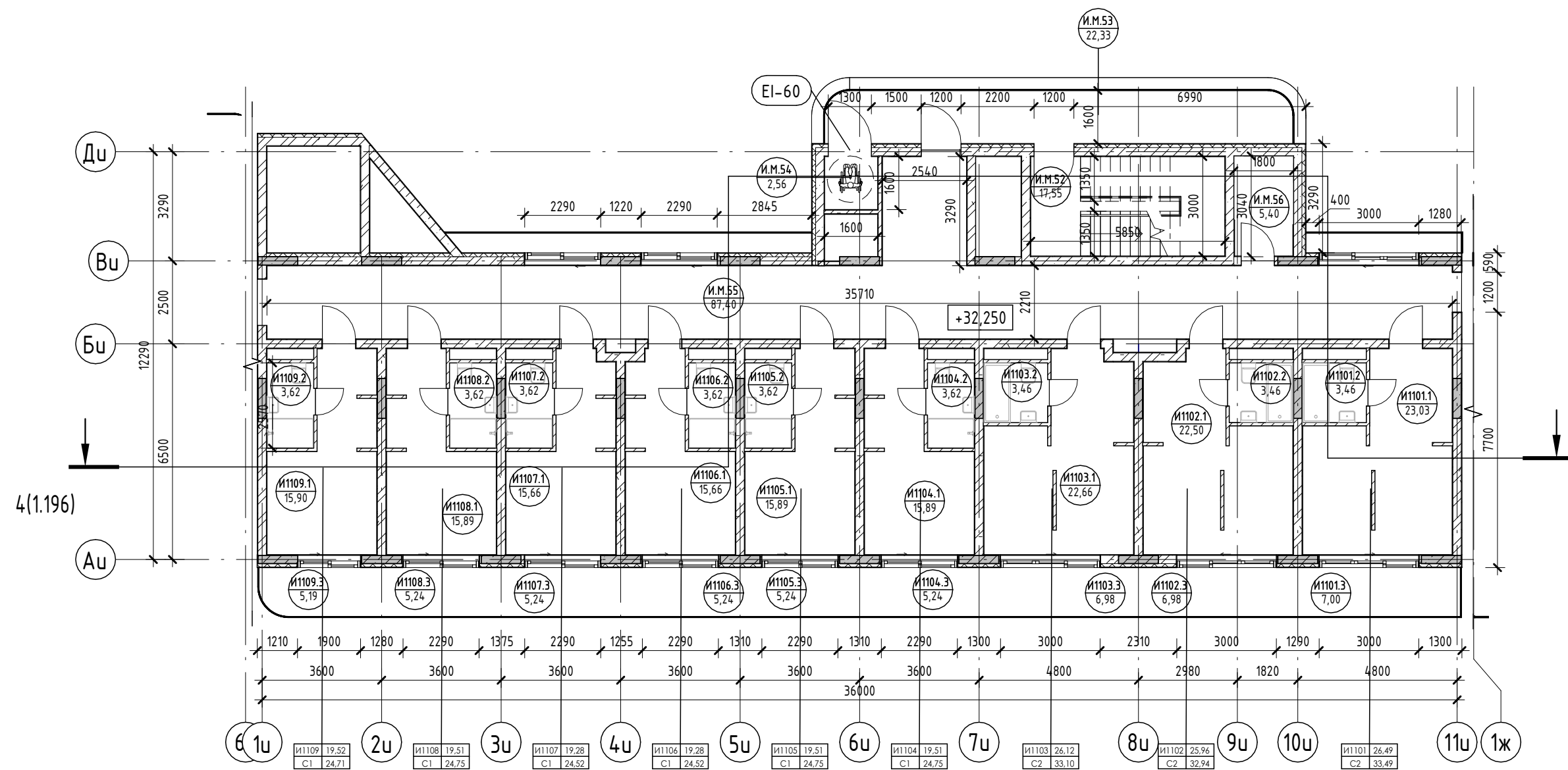

Условные обозначения

- Номер апартаменты: 101
- Количество комнат: 1
- Индекс апартаменты: 101.01
- Номер апартаменты/тип помещения: 101.01
- Площадь помещения: 101.27
- Площадь квартиры: 84,26
- Общая площадь квартиры: 130,00
- Номер помещения: 101.01
- Площадь помещения: 101.27
- R700: Зона безопасности МГН с возможностью разворота

- Внутренние перегородки:**
  - Блок газобетонный - 100 мм
- Стена внутренняя (между апартаментами):**
  - Блок газобетонный - 250 мм
- Несущие вертикальные конструкции:**
  - Железобетон - 250 мм
- Стена наружная:**
  - Штукатурка (наружная) - 20 мм
  - Утеплитель - 100 мм
  - Блок газобетонный D600 - 250 мм
  - Штукатурка (внутренняя) - 20 мм

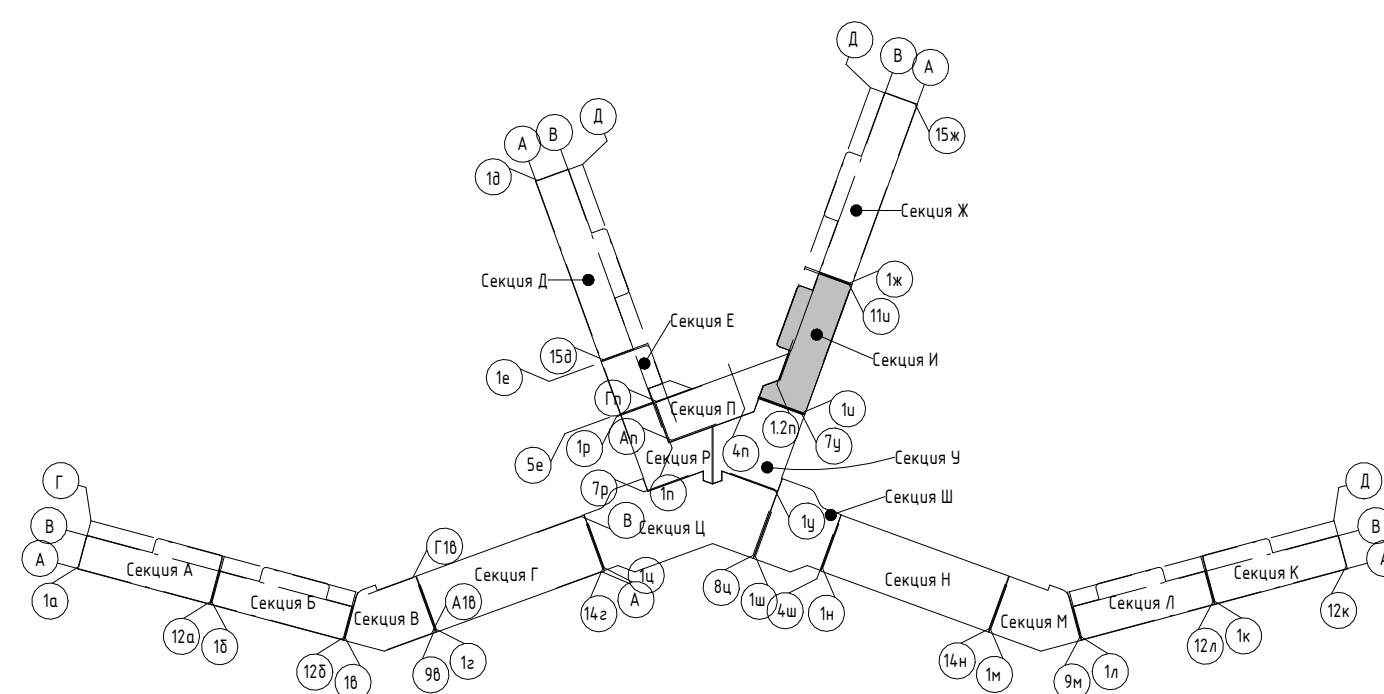

2023-18П - АР.ГЧ				
Гостинично-оздоровительный комплекс, расположенный по адресу: Республика Крым, г. Саки, ул. Морская				
Изм.	Колуч.	Лист	№ док.	Подпись
Разраб.	Семиз А. Д.	12.23		
Разраб.	Скирда А.	12.23		
Проверил	Винокуров Н. С.	12.23		
Н. контр.	Винокуров Н. С.	12.23		
Секция И			Стадия	Лист
План 11-го этажа на отм +32.250			П	1.115
			Листов	
			Архитектурная мастерская "БЮРО 82" ИП Симоненко А. В.	



Экспликация помещений

Номер помеще- ния	Наименование	Площадь, м <sup>2</sup>	Кат. помеще- ния
Апартамент			
И1201			
1	Кухня-гостиная	23,03	
2	С/У	3,46	
3	Терраса	7,00	
		33,49	
И1202			
1	Кухня-гостиная	22,50	
2	С/У	3,46	
3	Терраса	6,98	
		32,94	
И1203			
1	Кухня-гостиная	22,66	
2	С/У	3,46	
3	Терраса	6,98	
		33,10	
И1204			
1	Кухня-гостиная	15,89	
2	С/У	3,62	
3	Терраса	5,24	
		24,75	
И1205			
1	Кухня-гостиная	15,89	
2	С/У	3,62	
3	Терраса	5,24	
		24,75	
И1206			
1	Кухня-гостиная	15,66	
2	С/У	3,62	
3	Терраса	5,24	
		24,52	
И1207			
1	Кухня-гостиная	15,66	
2	С/У	3,62	
3	Терраса	5,24	
		24,52	
И1208			
1	Кухня-гостиная	15,89	
2	С/У	3,62	
3	Терраса	5,24	
		24,75	
И1209			
1	Кухня-гостиная	15,90	
2	С/У	3,62	
3	Терраса	5,12	
		24,64	
		247,46	
МОП			
И.М.57	ЛК	17,55	
И.М.58	Воздушная зона лестницы	22,33	
И.М.59	Зона безопасности МГН	2,56	
И.М.60	Коридор	87,40	
И.М.61	ПУИ	5,40	
		135,24	
		135,24	

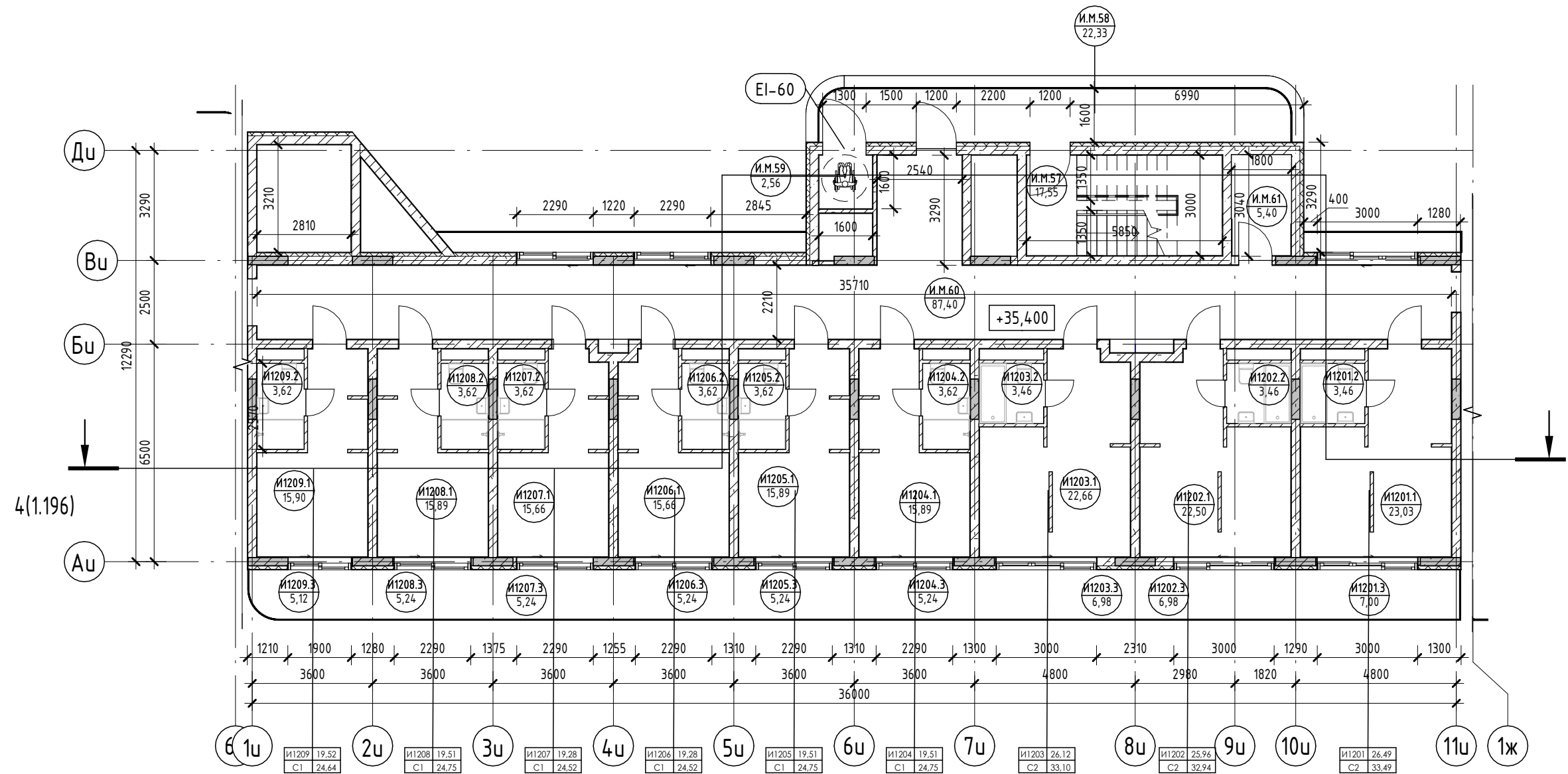

Условные обозначения

- Номер апартаменты: 101 | 84,26 | 130,00
- Количество комнат: 1 | 1 | 1
- Индекс апартаменты: 101 | 101 | 101
- Номер апартаменты/тип помещения: 101 | 101 | 101
- Площадь помещения: 101 | 101 | 101
- R700: Зона безопасности МГН с возможностью разворота

- Внутренние перегородки:**
  - Блок газобетонный - 100 мм
- Стена внутренняя (между апартаментами):**
  - Блок газобетонный - 250 мм
- Несущие вертикальные конструкции:**
  - Железобетон - 250 мм
- Стена наружная:**
  - Штукатурка (наружная) - 20 мм
  - Утеплитель - 100 мм
  - Блок газобетонный D600 - 250 мм
  - Штукатурка (внутренняя) - 20 мм

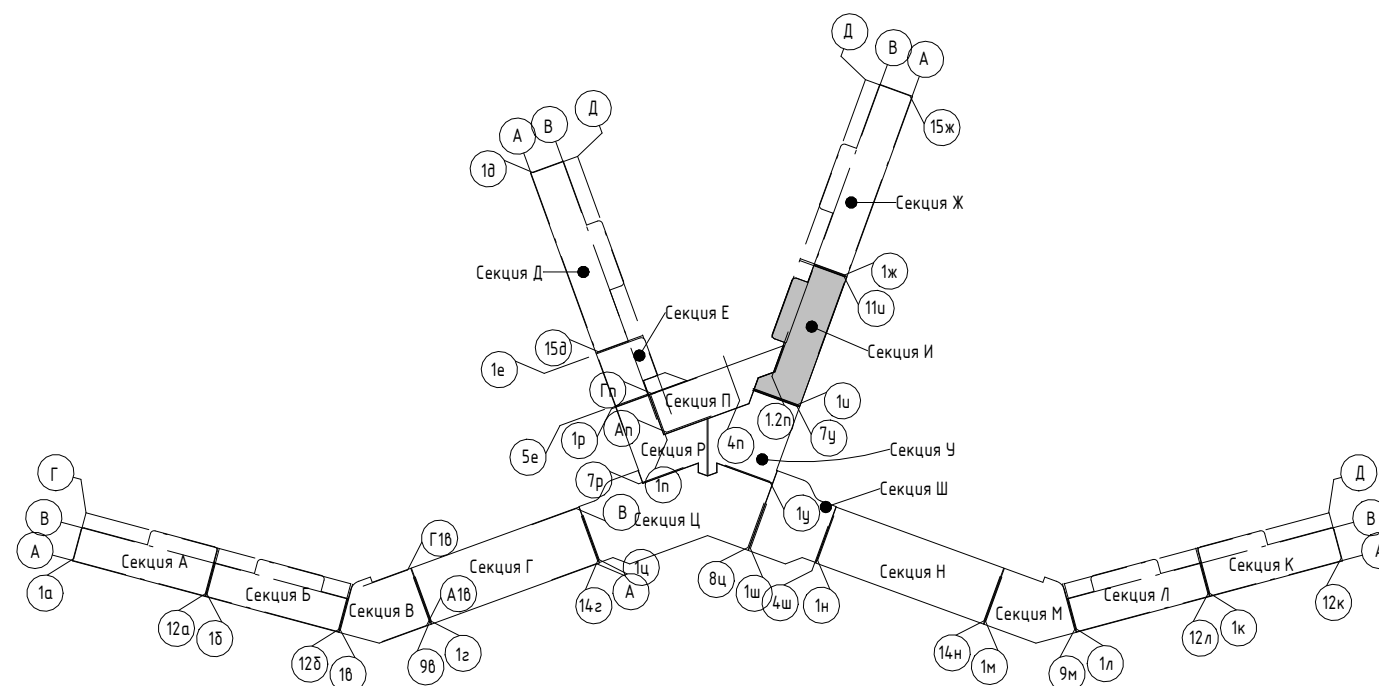

2023-18П - АР.ГЧ				
Гостинично-оздоровительный комплекс, расположенный по адресу: Республика Крым, г. Саки, ул. Морская				
Изм.	Колуч.	Лист	№ док.	Подпись
Разраб.	Семиз А. Д.	12.23		
Разраб.	Скирда А.	12.23		
Проверил	Винокуров Н. С.	12.23		
Н. контр.	Винокуров Н. С.	12.23		
Секция И			Стадия	Лист
План 12-го этажа на отм +35.400			П	1.116
			Листов	
			Архитектурная мастерская "БЮРО 82" ИП Симоненко А. В.	

Экспликация помещений

Номер помеще- ния	Наименование	Площадь, м <sup>2</sup>	Кат. помеще- ния
Апартамент			
И1301			
1	Кухня-гостиная	23,03	
2	С/У	3,46	
3	Терраса	7,10	
		33,59	
И1302			
1	Кухня-гостиная	22,50	
2	С/У	3,46	
3	Терраса	6,98	
		32,94	
И1303			
1	Кухня-гостиная	22,66	
2	С/У	3,46	
3	Терраса	6,98	
		33,10	
И1304			
1	Кухня-гостиная	20,24	
2	С/У	3,62	
3	Терраса	10,48	
4	Спальня	10,61	
5	Прихожая	5,41	
		50,36	
И1305			
1	Кухня-гостиная	15,66	
2	С/У	3,62	
3	Терраса	5,24	
		24,52	
И1306			
1	Кухня-гостиная	15,66	
2	С/У	3,62	
3	Терраса	5,24	
		24,52	
И1307			
1	Кухня-гостиная	15,89	
2	С/У	3,62	
3	Терраса	5,24	
		24,75	
И1308			
1	Кухня-гостиная	15,90	
2	С/У	3,62	
3	Терраса	5,19	
		24,71	
		248,49	
МОП			
И.М.62	ЛК	17,55	
И.М.63	Воздушная зона лестницы	22,33	
И.М.64	Зона безопасности МГН	2,56	
И.М.65	Коридор	87,40	
И.М.66	ПУИ	5,40	
		135,24	
		135,24	

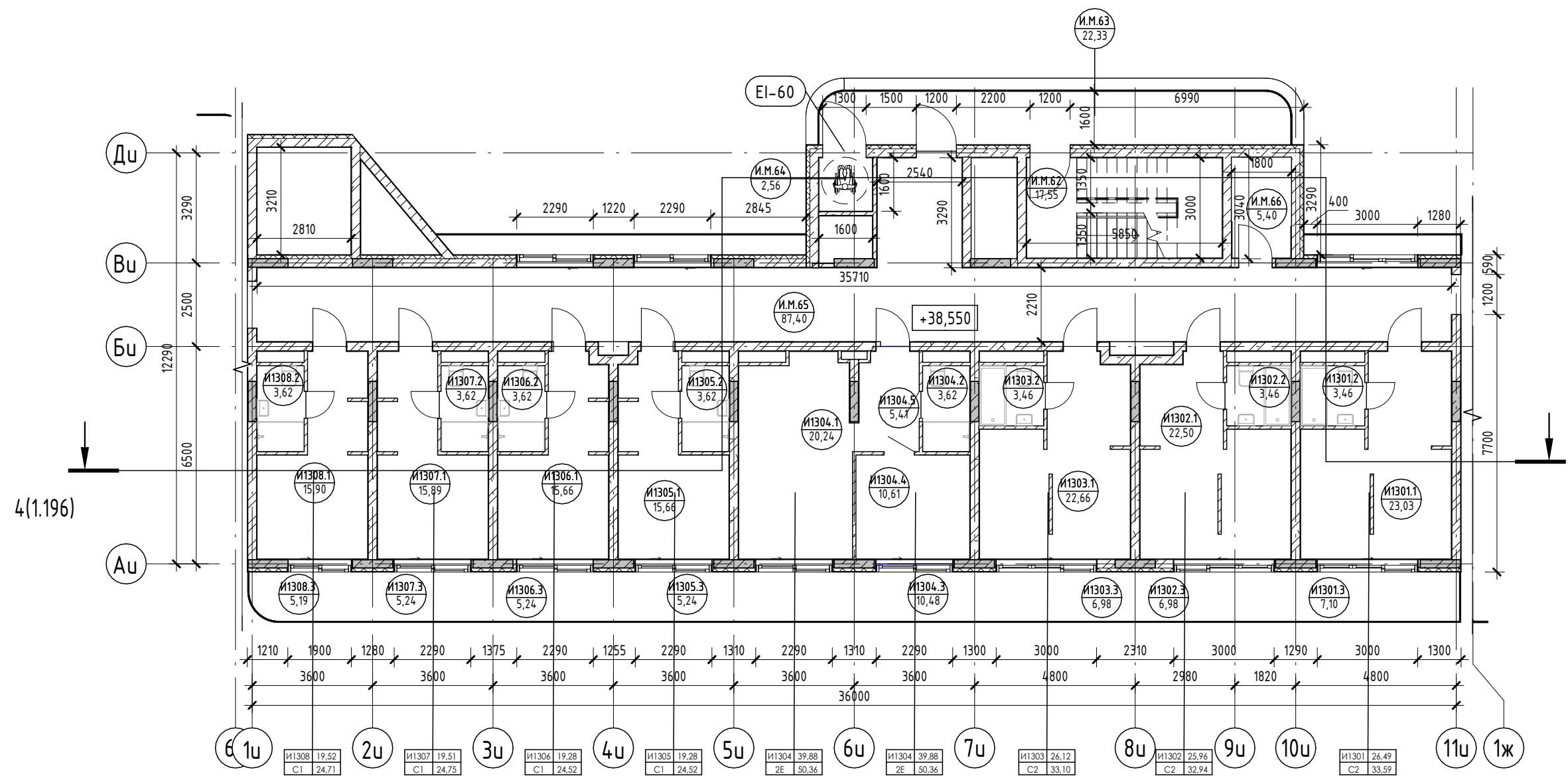

Условные обозначения

- Номер апартаменты: 101 | 84,26 | 130,00
- Количество комнат: 1 | 1 | 1
- Индекс апартаменты: 101 | 101 | 101
- Номер апартаменты/тип помещения: 101 | 101 | 101
- Площадь помещения: 101 | 101 | 101
- R700: Зона безопасности МГН с возможностью разворота

- Внутренние перегородки:**
  - Блок газобетонный - 100 мм
- Стена внутренняя (между апартаментами):**
  - Блок газобетонный - 250 мм
- Несущие вертикальные конструкции:**
  - Железобетон - 250 мм
- Стена наружная:**
  - Штукатурка (наружная) - 20 мм
  - Утеплитель - 100 мм
  - Блок газобетонный D600 - 250 мм
  - Штукатурка (внутренняя) - 20 мм

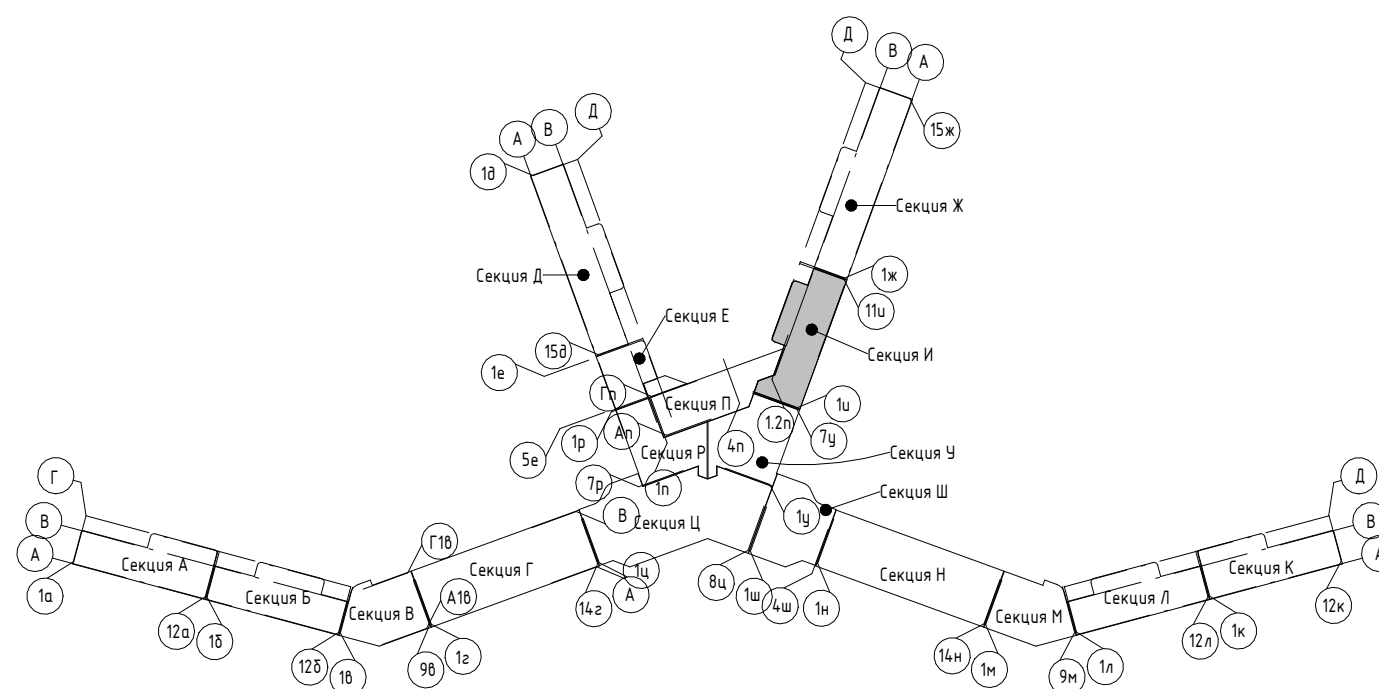

2023-18П - АР.ГЧ

Гостинично-оздоровительный комплекс, расположенный по адресу: Республика Крым, г. Саки, ул. Морская

Изм.	Колуч.	Лист	№ док.	Подпись	Дата
Разраб.	Семиз А. Д.				12.23
Разраб.	Скирда А.				12.23
Проверил	Винокуров Н. С.				12.23
Н. контр.	Винокуров Н. С.				12.23

Секция И

Архитектурная мастерская "БЮРО 82" ИП Симоненко А. В.

Экспликация помещений

Номер помеще- ния	Наименование	Площадь, м <sup>2</sup>	Кат. помеще- ния
Апартамент			
I14.01			
1	Кухня-гостиная	23,03	
2	С/У	3,46	
3	Терраса	7,10	
		33,59	
I14.02			
1	Кухня-гостиная	22,50	
2	С/У	3,46	
3	Терраса	6,98	
		32,94	
I14.03			
1	Кухня-гостиная	22,66	
2	С/У	3,46	
3	Терраса	6,98	
		33,10	
I14.04			
1	Кухня-гостиная	20,24	
2	С/У	3,62	
3	Терраса	10,48	
4	Спальня	10,61	
5	Прихожая	5,41	
		50,36	
I14.05			
1	Кухня-гостиная	15,66	
2	С/У	3,62	
3	Терраса	5,24	
		24,52	
I14.06			
1	Кухня-гостиная	15,66	
2	С/У	3,62	
3	Терраса	5,24	
		24,52	
I14.07			
1	Кухня-гостиная	15,89	
2	С/У	3,62	
3	Терраса	5,24	
		24,75	
I14.08			
1	Кухня-гостиная	15,90	
2	С/У	3,62	
3	Терраса	5,19	
		24,71	
		248,49	
МОП			
I.М.67	ЛК	17,55	
I.М.68	Воздушная зона лестницы	22,33	
I.М.69	Зона безопасности МГН	2,56	
I.М.70	Коридор	87,40	
I.М.71	ПУИ	5,40	
		135,24	
		135,24	

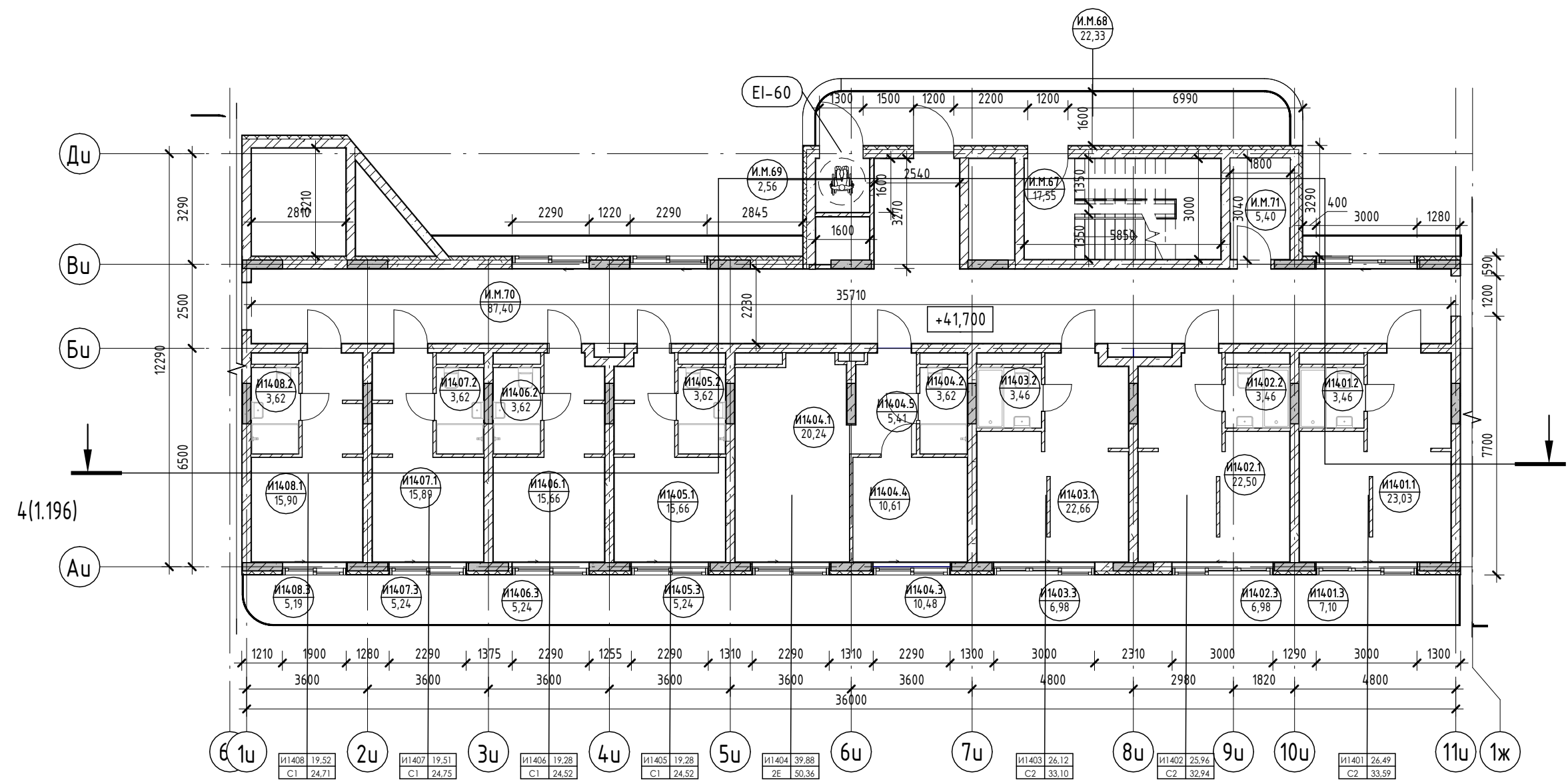

Условные обозначения

- Номер апартаменты: 101, 84,26
- Количество комнат: 1,46
- Индекс апартаменты: 130,00
- Номер апартаменты/тип помещения: 101.101
- Площадь помещения: 101,27
- R700: Зона безопасности МГН с возможностью разворота

- Внутренние перегородки:**
  - Блок газобетонный - 100 мм
- Стена внутренняя (между апартаментами):**
  - Блок газобетонный - 250 мм
- Несущие вертикальные конструкции:**
  - Железобетон - 250 мм
- Стена наружная:**
  - Штукатурка (наружная) - 20 мм
  - Утеплитель - 100 мм
  - Блок газобетонный D600 - 250 мм
  - Штукатурка (внутренняя) - 20 мм

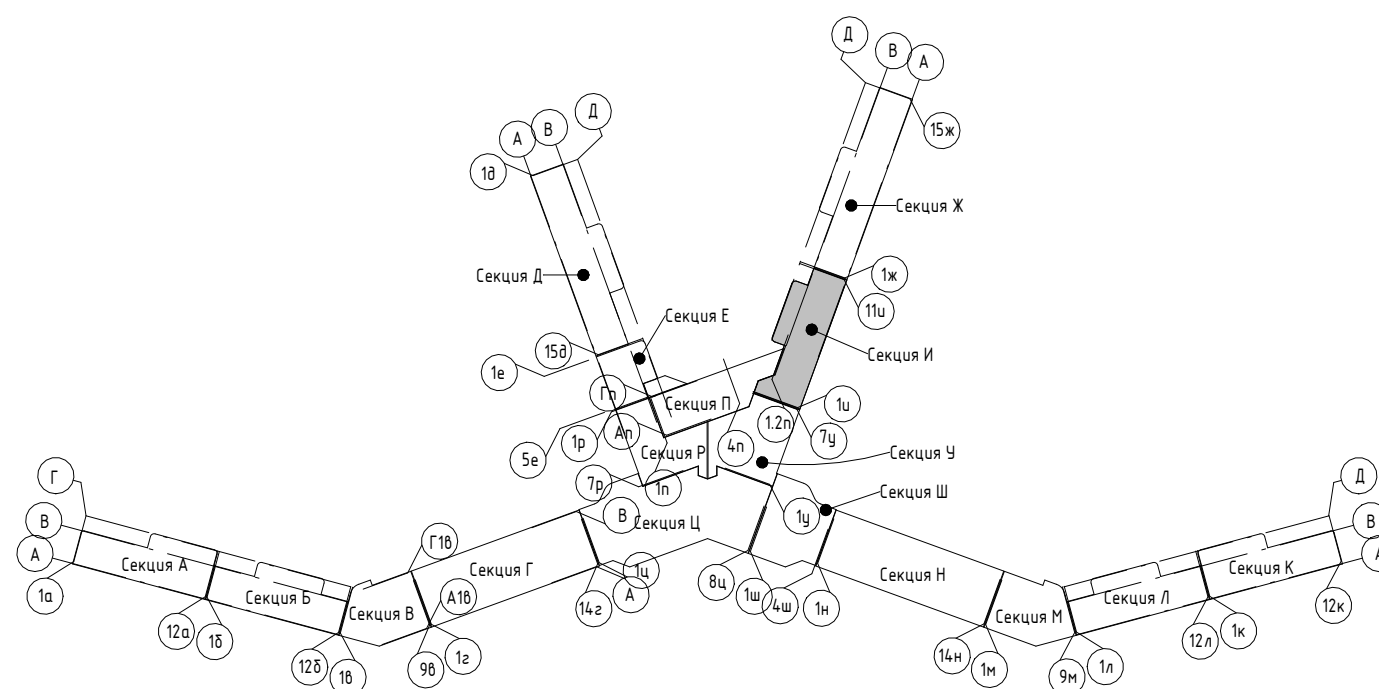

2023-18П - АР.ГЧ				
Гостинично-оздоровительный комплекс, расположенный по адресу: Республика Крым, г. Саки, ул. Морская				
Изм.	Колуч.	Лист	№ док.	Подпись
Разраб.	Семиз А. Д.	12.23		
Разраб.	Скирда А.	12.23		
Проверил	Винокуров Н. С.	12.23		
Н. контр.	Винокуров Н. С.	12.23		
Секция И			Стадия	Лист
План 14-го этажа на отм +4.1.700			П	1.118
			Архитектурная мастерская "БЮРО 82" ИП Симоненко А. В.	

Экспликация помещений

Номер помеще- ния	Наименование	Площадь, м <sup>2</sup>	Кат. помеще- ния
Апартамент			
И1501			
1	Кухня-гостиная	23,03	
2	С/У	3,46	
3	Терраса	7,00	
		33,49	
И1502			
1	Кухня-гостиная	22,50	
2	С/У	3,46	
3	Терраса	6,98	
		32,94	
И1503			
1	Кухня-гостиная	22,66	
2	С/У	3,46	
3	Терраса	6,98	
		33,10	
И1504			
1	Кухня-гостиная	20,50	
2	С/У	3,62	
3	Терраса	10,48	
4	Спальня	10,61	
5	Прихожая	5,67	
		50,88	
И1505			
1	Кухня-гостиная	20,37	
2	С/У	3,62	
3	Терраса	10,48	
4	Спальня	10,61	
5	Прихожая	5,54	
		50,62	
		50,84	
		251,87	
МОП			
И.М.72	ЛК	17,55	
И.М.73	Воздушная зона лестницы	22,33	
И.М.74	Зона безопасности МГН	2,56	
И.М.75	Коридор	87,40	
И.М.76	ПЧИ	5,40	
		135,24	
		135,24	

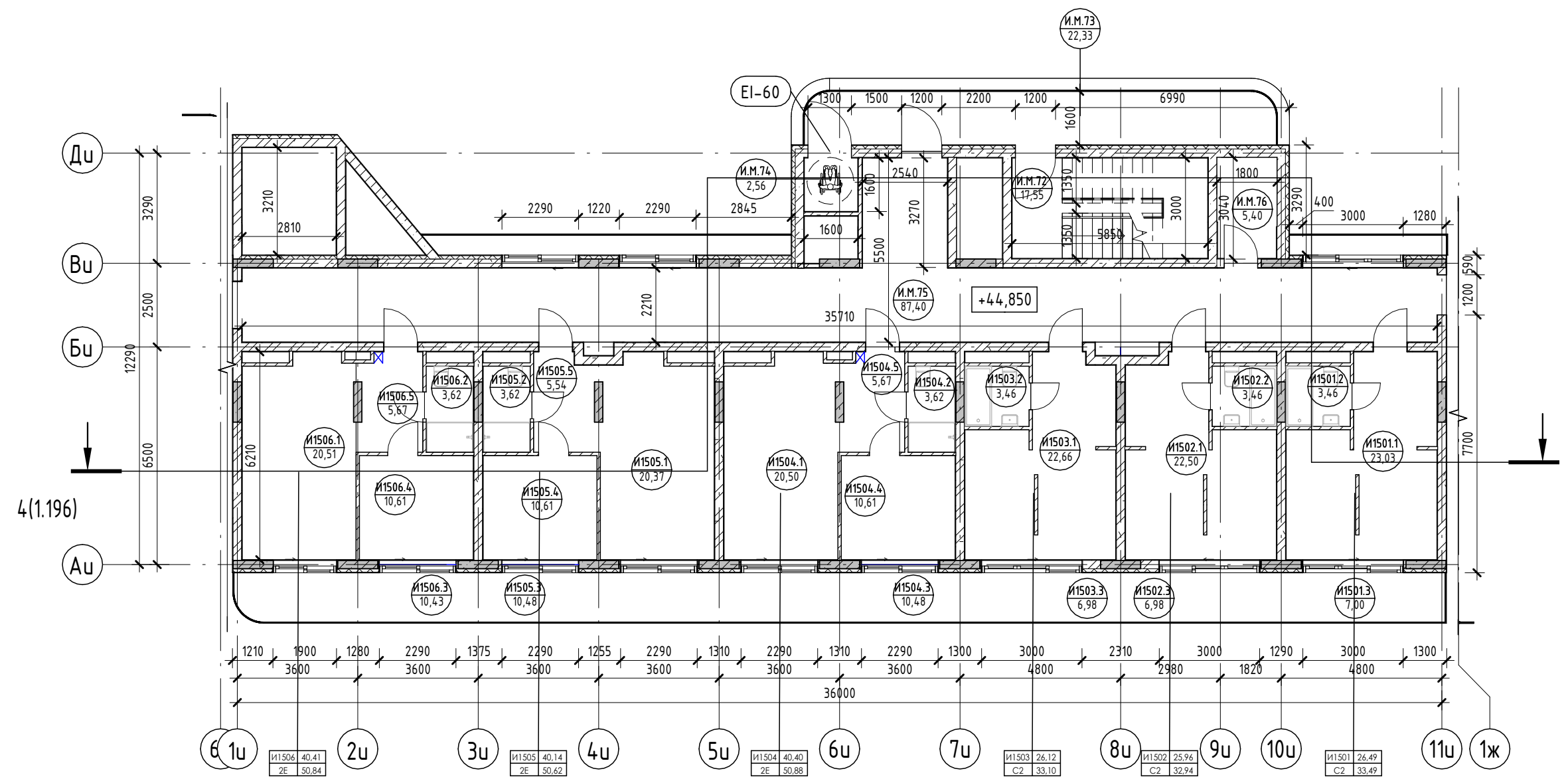

Условные обозначения

- Номер апартаменты: 101, 84,26, 130,00
- Количество комнат: 1, 4
- Индекс апартаменты: 101, 101, 27
- Номер апартаменты/тип помещения: 101, 101, 27
- Площадь помещения: 101, 27
- R700: Зона безопасности МГН с возможностью разворота

- Внутренние перегородки:**
  - Блок газобетонный - 100 мм
- Стена внутренняя (между апартаментами):**
  - Блок газобетонный - 250 мм
- Несущие вертикальные конструкции:**
  - Железобетон - 250 мм
- Стена наружная:**
  - Штукатурка (наружная) - 20 мм
  - Утеплитель - 100 мм
  - Блок газобетонный D600 - 250 мм
  - Штукатурка (внутренняя) - 20 мм

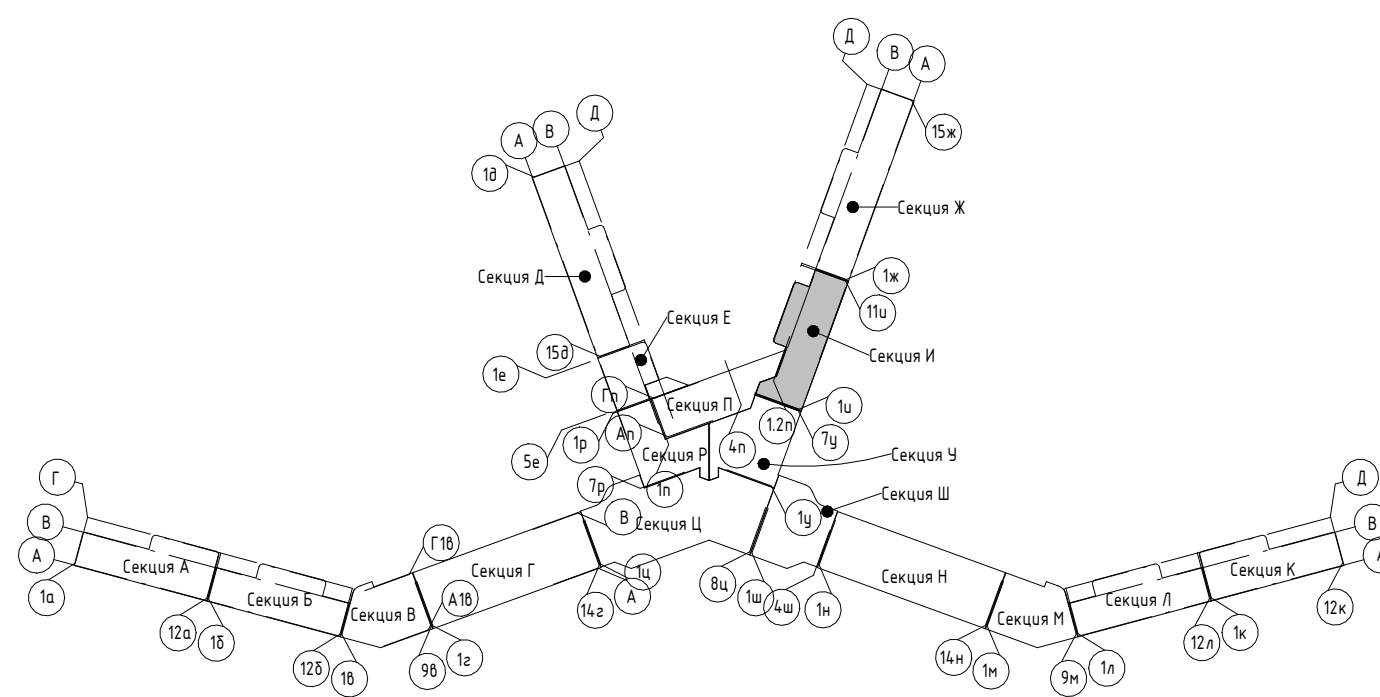

2023-18П - АР.ГЧ				
Гостинично-оздоровительный комплекс, расположенный по адресу: Республика Крым, г. Саки, ул. Морская				
Изм.	Колуч.	Лист	№ док.	Подпись
Разраб.	Семиз А. Д.	12.23		
Разраб.	Скирда А.	12.23		
Проверил	Винокуров Н. С.	12.23		
Н. контр.	Винокуров Н. С.	12.23		
Секция И			Стадия	Лист
План 15-го этажа на отм +4.850			П	1.119
			Листов	
			Архитектурная мастерская "БЮРО 82" ИП Симоненко А. В.	

Экспликация помещений

Номер помеще- ния	Наименование	Площадь, м <sup>2</sup>	Кат. помеще- ния
Апартамент			
И1601			
1	Кухня-гостиная	23,03	
2	С/У	3,46	
3	Терраса	7,10	
		33,59	
И1602			
1	Кухня-гостиная	22,50	
2	С/У	3,46	
3	Терраса	6,98	
		32,94	
И1603			
1	Кухня-гостиная	22,66	
2	С/У	3,46	
3	Терраса	6,98	
		33,10	
И1604			
1	Кухня-гостиная	20,50	
2	С/У	3,62	
3	Терраса	10,48	
4	Спальня	10,61	
5	Прихожая	5,67	
		50,88	
И1605			
1	Кухня-гостиная	20,37	
2	С/У	3,62	
3	Терраса	10,48	
4	Спальня	10,61	
5	Прихожая	5,54	
		50,62	
		50,84	
		251,97	
МОП			
И.М.77	ЛК	17,55	
И.М.78	Воздушная зона лестницы	22,33	
И.М.79	Зона безопасности МГН	2,56	
И.М.80	Коридор	87,40	
И.М.81	ПЧИ	5,40	
		135,24	
		135,24	

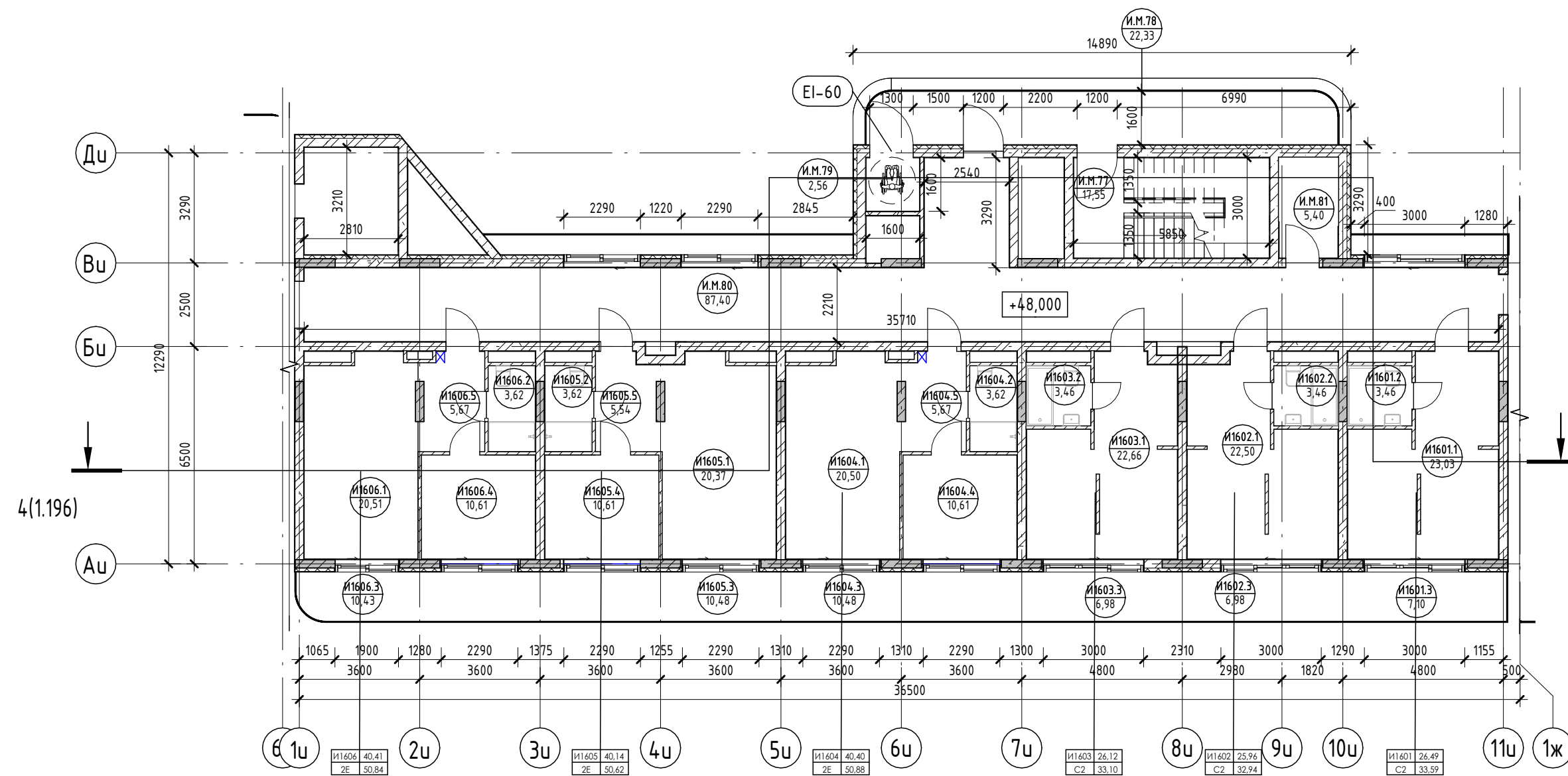

Условные обозначения

- Номер апартамента: 101
- Количество комнат: 1,4
- Индекс апартамента: 130,00
- Номер апартамента/тип помещения: 101,101
- Площадь помещения: 101,27
- R700: Зона безопасности МГН с возможностью разворота

- Внутренние перегородки:**
  - Блок газобетонный - 100 мм
- Стена внутренняя (между апартаментами):**
  - Блок газобетонный - 250 мм
- Несущие вертикальные конструкции:**
  - Железобетон - 250 мм
- Стена наружная:**
  - Штукатурка (наружная) - 20 мм
  - Утеплитель - 100 мм
  - Блок газобетонный D600 - 250 мм
  - Штукатурка (внутренняя) - 20 мм

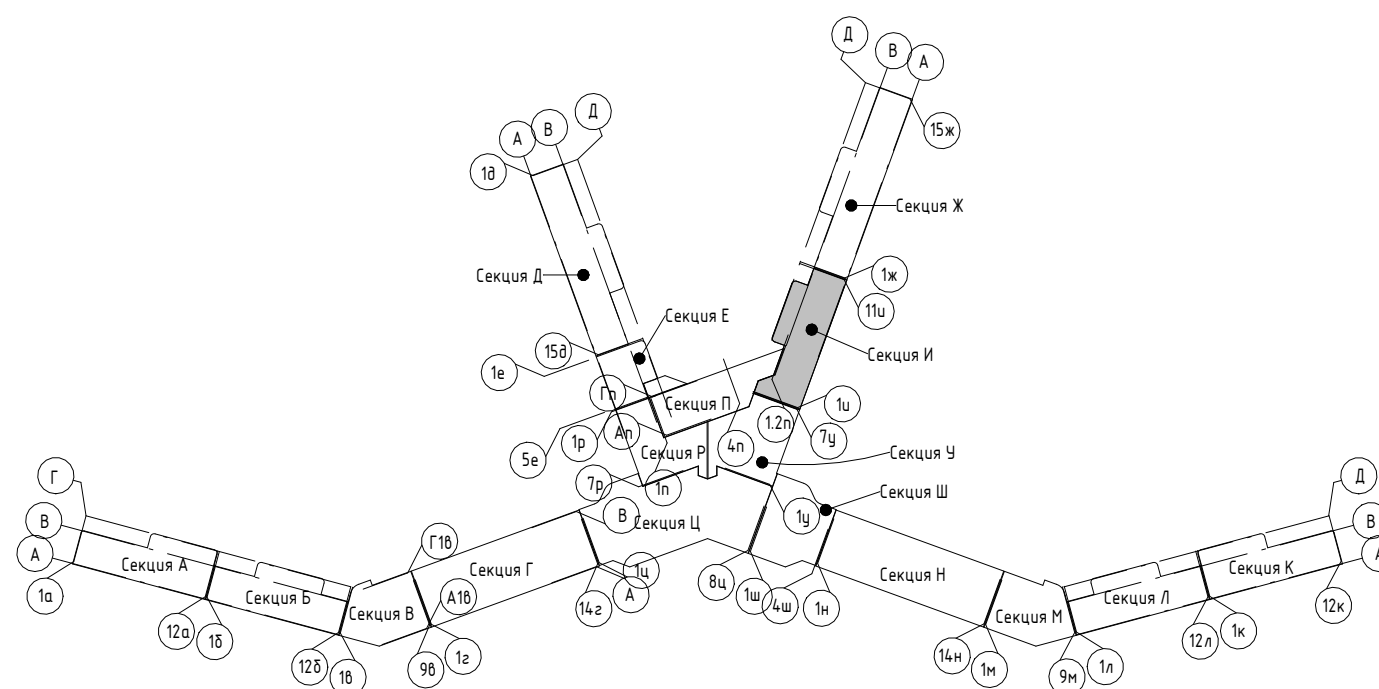

2023-18П - АР.ГЧ				
Гостинично-оздоровительный комплекс, расположенный по адресу: Республика Крым, г. Саки, ул. Морская				
Изм.	Колуч.	Лист	№ док.	Подпись
Разраб.	Семиз А. Д.	12.23		
Разраб.	Скирда А.	12.23		
Проверил	Винокуров Н. С.	12.23		
Н. контр.	Винокуров Н. С.	12.23		
Секция И			Стадия	Лист
План 16-го этажа на отм +48.000			П	1.120
			Архитектурная мастерская "БЮРО 82" ИП Симоненко А. В.	

Номер помеще-ния	Наименование	Площадь, м <sup>2</sup>	Кат. помеще-ния
МОП			
И.М.82	ЛК	17,38	
		17,38	
		17,38	

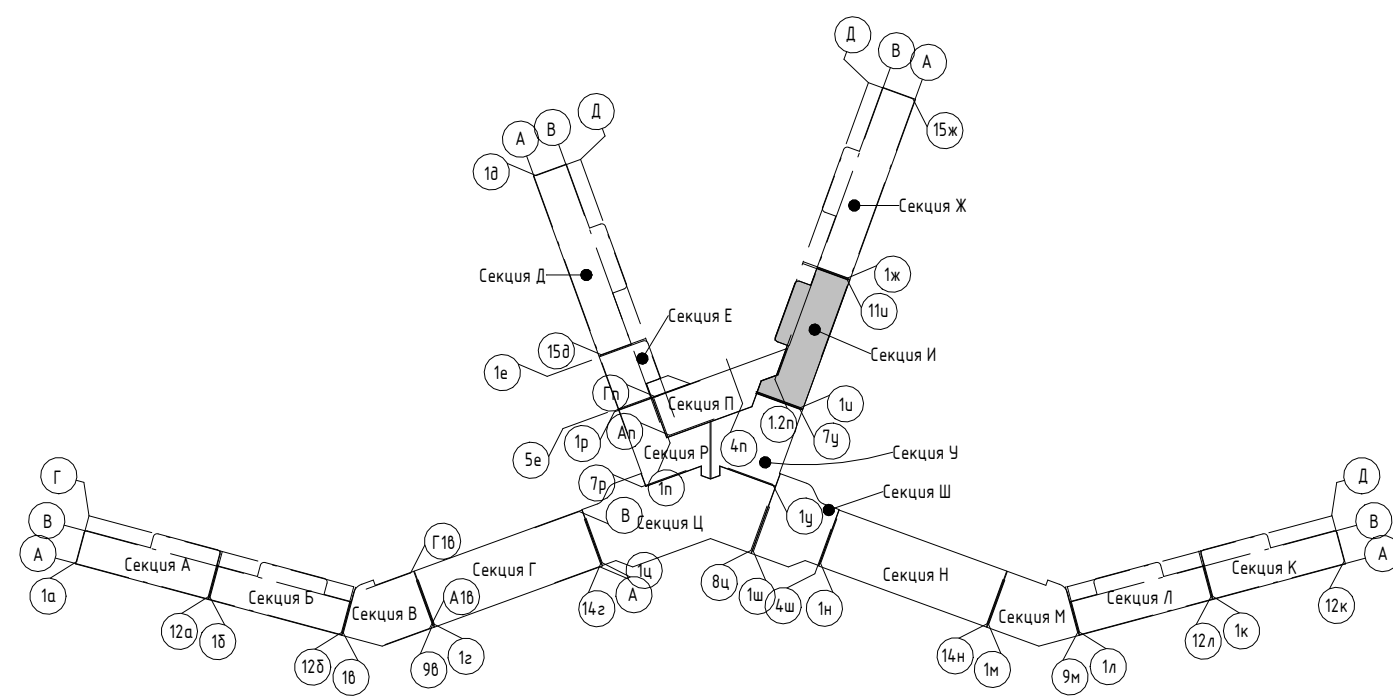
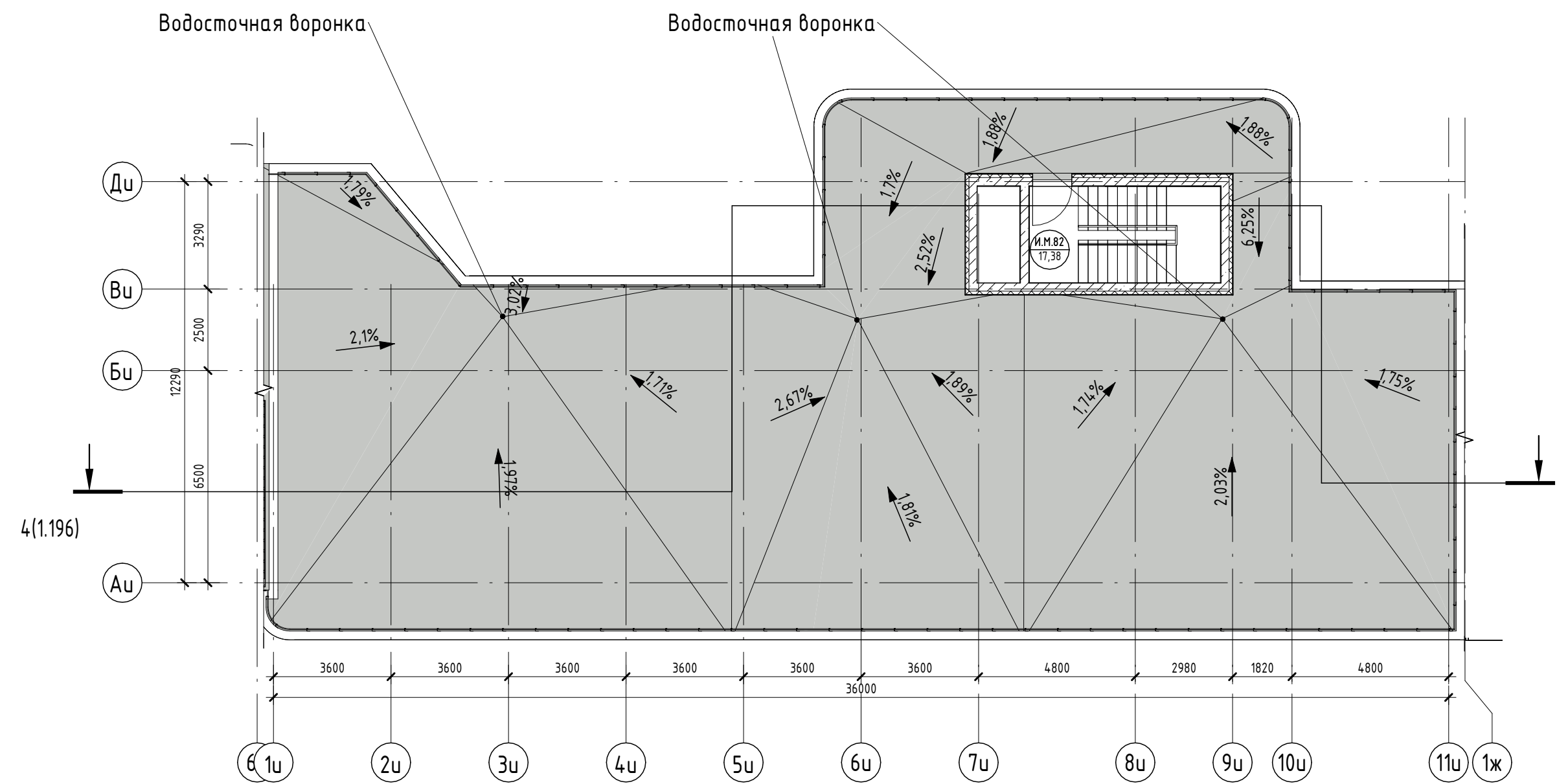

2023-18П - АР.ГЧ					
Гостинично-оздоровительный комплекс, расположенный по адресу: Республика Крым, г. Саки, ул. Морская					
Изм.	Колуч.	Лист	№ док.	Подпись	Дата
Разраб.	Семиз А. Д.			<i>[Signature]</i>	12.23
Разраб.	Скирда А.			<i>[Signature]</i>	12.23
Проверил	Винокуров Н. С.			<i>[Signature]</i>	12.23
Н. контр.	Винокуров Н. С.			<i>[Signature]</i>	12.23

	Стадия	Лист	Листов
Секция И	П	1.121	
План кровли на отм +51.050	Архитектурная мастерская "БЮРО '82" ИП Симоненко А. В.		

Создано	
Взам. инв. №	
Подп. и дата	
Инв. № подл.	

Экспликация помещений

Номер помеще- ния	Наименование	Площадь, м <sup>2</sup>	Кат. помещения
МОП			
К.М.1	ЛК	17,57	
		17,57	
Технические помещения			
К.Т.1	Техническое подполье	71,82	
		71,82	

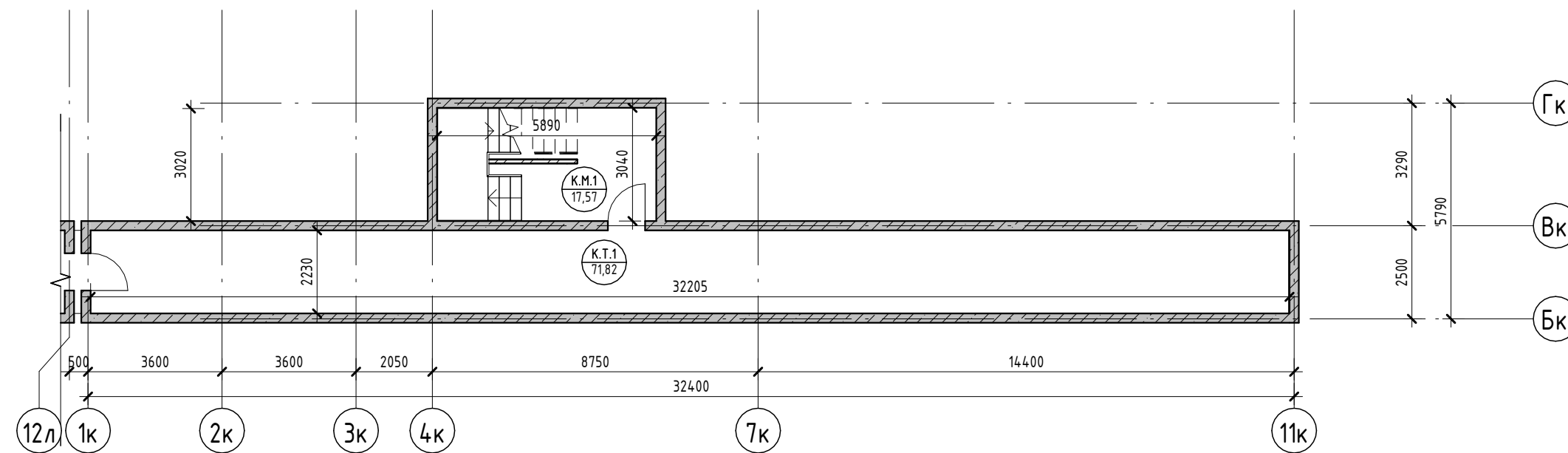

Условные обозначения

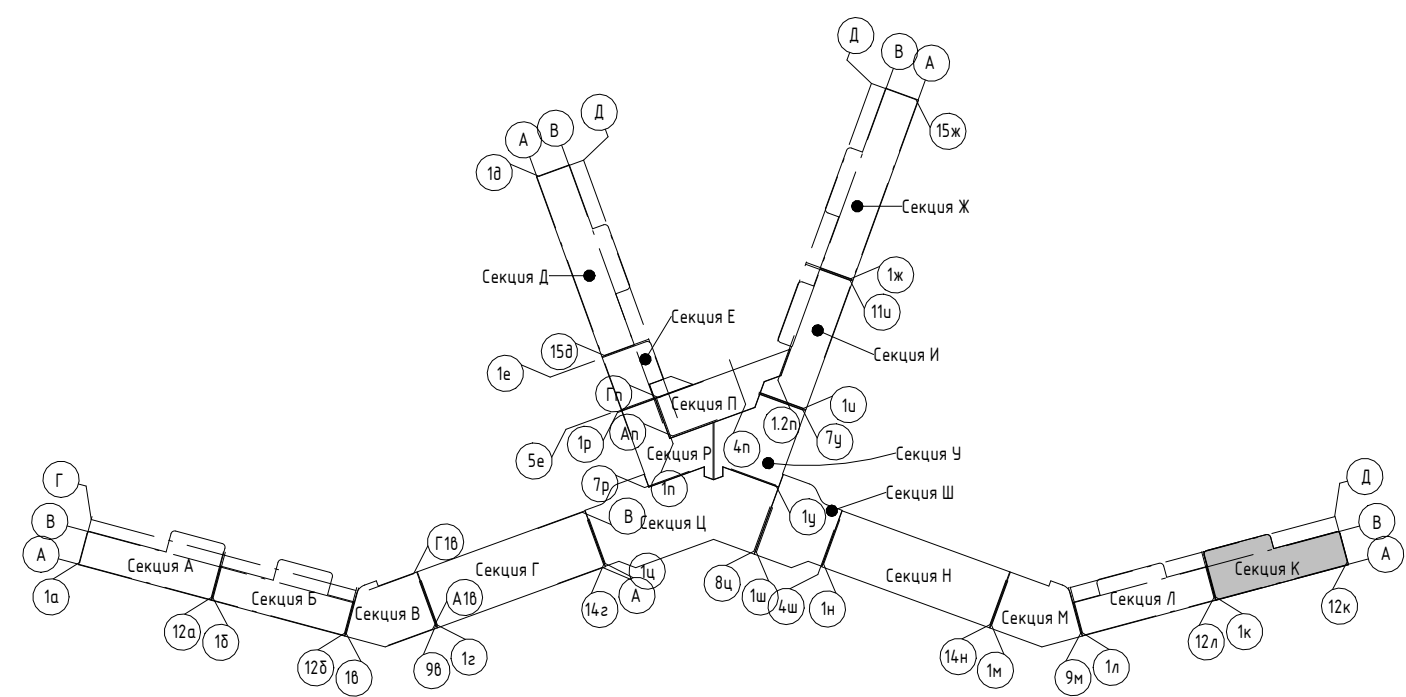
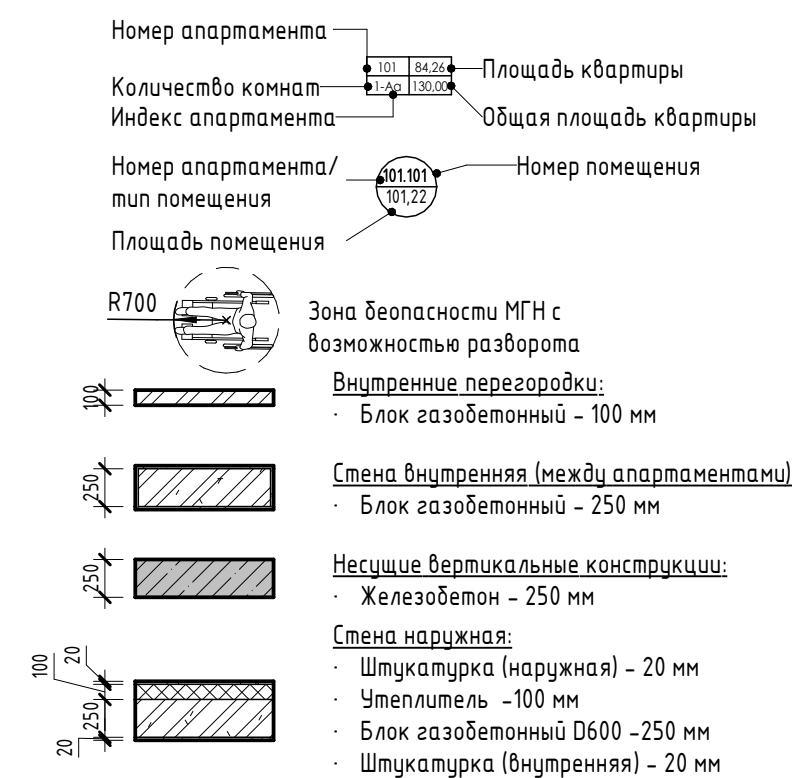

2023-18П - АР.ГЧ

Гостинично-оздоровительный комплекс, расположенный по адресу: Республика Крым, г. Саки, ул. Морская

Изм.	Колуч.	Лист	№ док.	Подпись	Дата	Стадия	Лист	Листов
Разраб.	Калинин В.			<i>[Signature]</i>	12.23			
Разраб.	Скирда А.			<i>[Signature]</i>	12.23			
Проверил	Винокуров Н. С.			<i>[Signature]</i>	12.23			
Н. контр.	Винокуров Н. С.			<i>[Signature]</i>	12.23	План технического пространства на отм -1.950		

Архитектурная мастерская "БЮРО 82" ИП Симоненко А. В.

Создано

Взам. инв. №

Подп. и дата

Инв. № подл.

Экспликация помещений

Номер помеще- ния	Наименование	Площадь, м <sup>2</sup>	Кат. помещения
Коммерция			
К.К.1	Коммерция	112,86	
К.К.2	Коммерция	125,40	
		238,26	
МОП			
К.М.2	Колясочная	5,70	
К.М.3	ЛК	21,63	
К.М.4	Тамбур	7,14	
К.М.5	Коридор	70,88	
		105,35	

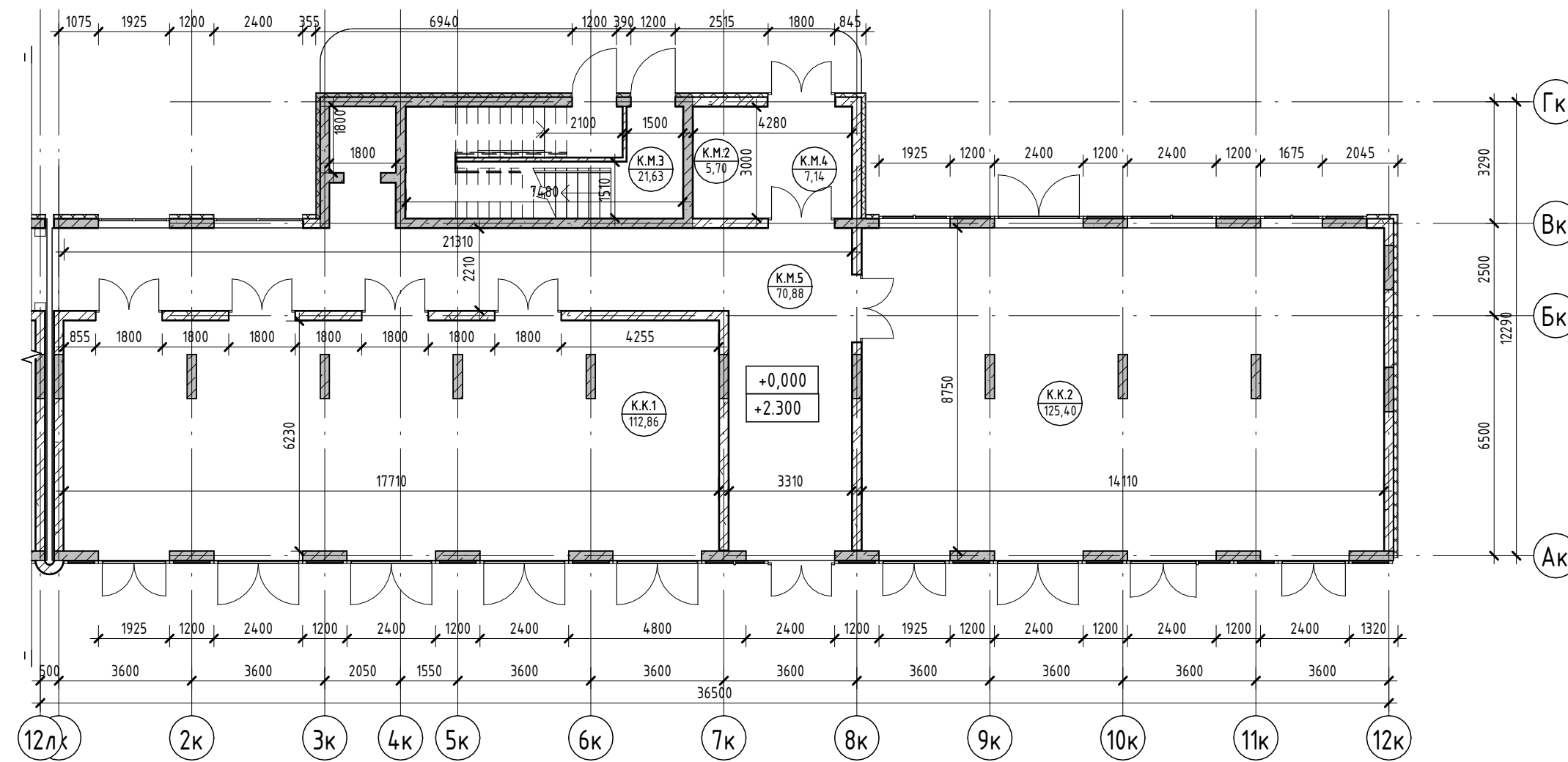

Условные обозначения

- Номер апартаменты: 101 84,26
- Количество комнат: 12
- Индекс апартаменты: 130000
- Площадь квартиры: 1300,00
- Общая площадь квартиры: 1300,00
- Номер апартаменты/тип помещения: 101 101
- Номер помещения: 101,22
- Площадь помещения: 101,22
- R700: Зона безопасности МГН с возможностью разворота
- 100: Внутренние перегородки:
  - Блок газобетонный - 100 мм
- 250: Стена внутренняя (между апартаментами):
  - Блок газобетонный - 250 мм
- 250: Несущие вертикальные конструкции:
  - Железобетон - 250 мм
- 100/20: Стена наружная:
  - Штукатурка (наружная) - 20 мм
  - Утеплитель - 100 мм
  - Блок газобетонный D600 - 250 мм
  - Штукатурка (внутренняя) - 20 мм

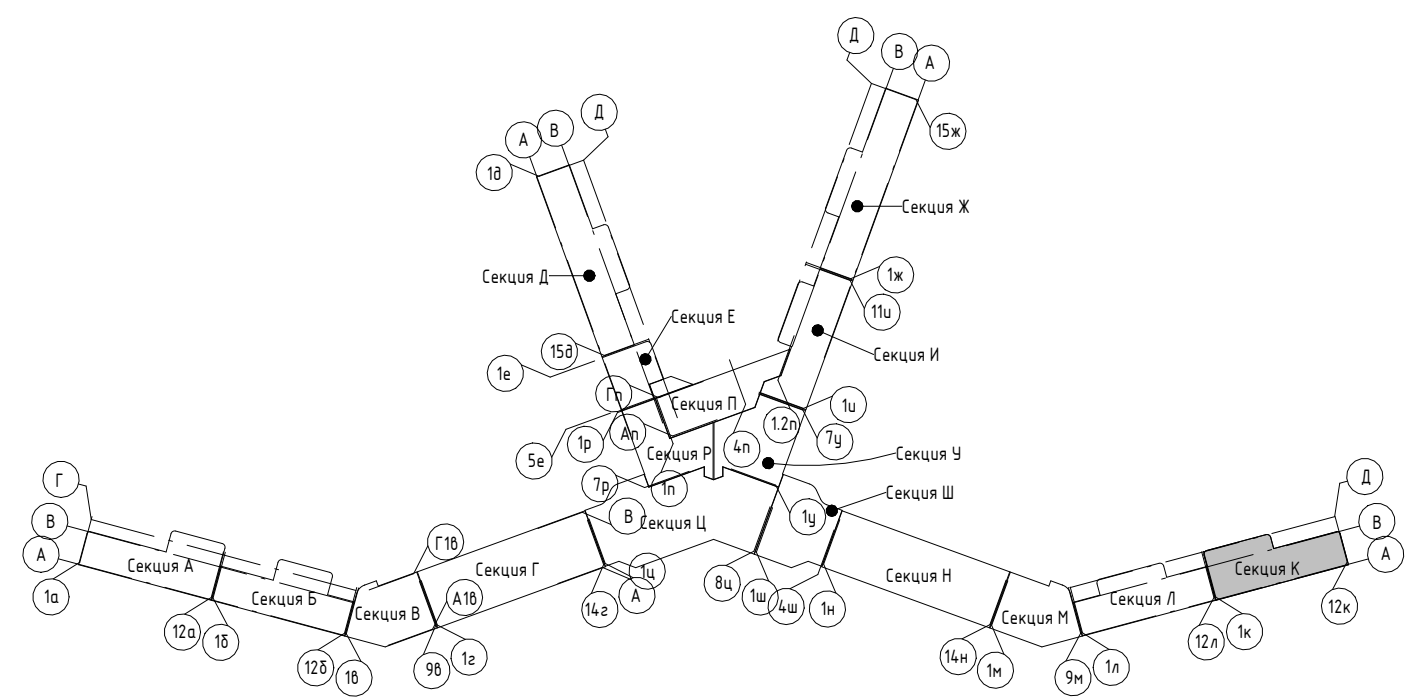

2023-18П - АР.ГЧ

Гостинично-оздоровительный комплекс, расположенный по адресу: Республика Крым, г. Саки, ул. Морская

Изм.	Колуч.	Лист	№ док.	Подпись	Дата
Разраб.	Калинин В.	12.23		<i>[Signature]</i>	12.23
Разраб.	Скирда А.	12.23		<i>[Signature]</i>	12.23
Проверил	Винокуров Н. С.	12.23		<i>[Signature]</i>	12.23
Н. контр.	Винокуров Н. С.	12.23		<i>[Signature]</i>	12.23

Секция К

Стадия Лист Листов  
П 1.123

План 1-го этажа на отм 0.000

Архитектурная мастерская "БЮРО"82" ИП Симоненко А. В.

Создано

Взам. инв. №

Подп. и дата

Инв. № подл.



Экспликация помещений

Номер помеще- ния	Наименование	Площадь, м <sup>2</sup>	Кат. помеще- ния
Апартамент			
К201			
1	Кухня-гостиная	15,67	
2	С/У	3,62	
3	Терраса	5,42	
		24,71	
К202			
1	Кухня-гостиная	15,66	
2	С/У	3,62	
3	Терраса	5,23	
		24,51	
К203			
1	Кухня-гостиная	15,66	
2	С/У	3,62	
3	Терраса	5,23	
		24,51	
К204			
1	Кухня-гостиная	15,66	
2	С/У	3,62	
3	Терраса	5,23	
		24,51	
К205			
1	Кухня-гостиная	15,66	
2	С/У	3,62	
3	Терраса	5,23	
		24,51	
К206			
1	Кухня-гостиная	15,66	
2	С/У	3,62	
3	Терраса	5,23	
		24,51	
К207			
1	Кухня-гостиная	15,67	
2	С/У	3,62	
3	Терраса	5,23	
		24,52	
К208			
1	Кухня-гостиная	15,66	
2	С/У	3,62	
3	Терраса	5,23	
		24,51	
К209			
1	Кухня-гостиная	15,89	
2	С/У	3,62	
3	Терраса	5,23	
		24,74	
К210			
1	Кухня-гостиная	24,31	
2	С/У	3,36	
3	Терраса	5,55	
		33,22	
		254,25	
МОП			
К.М.6		Воздушная зона лестницы	22,33
К.М.7		Зона безопасности МГН	2,56
К.М.8		Коридор	81,62
К.М.9		ЛК	17,55
			124,06
			124,06

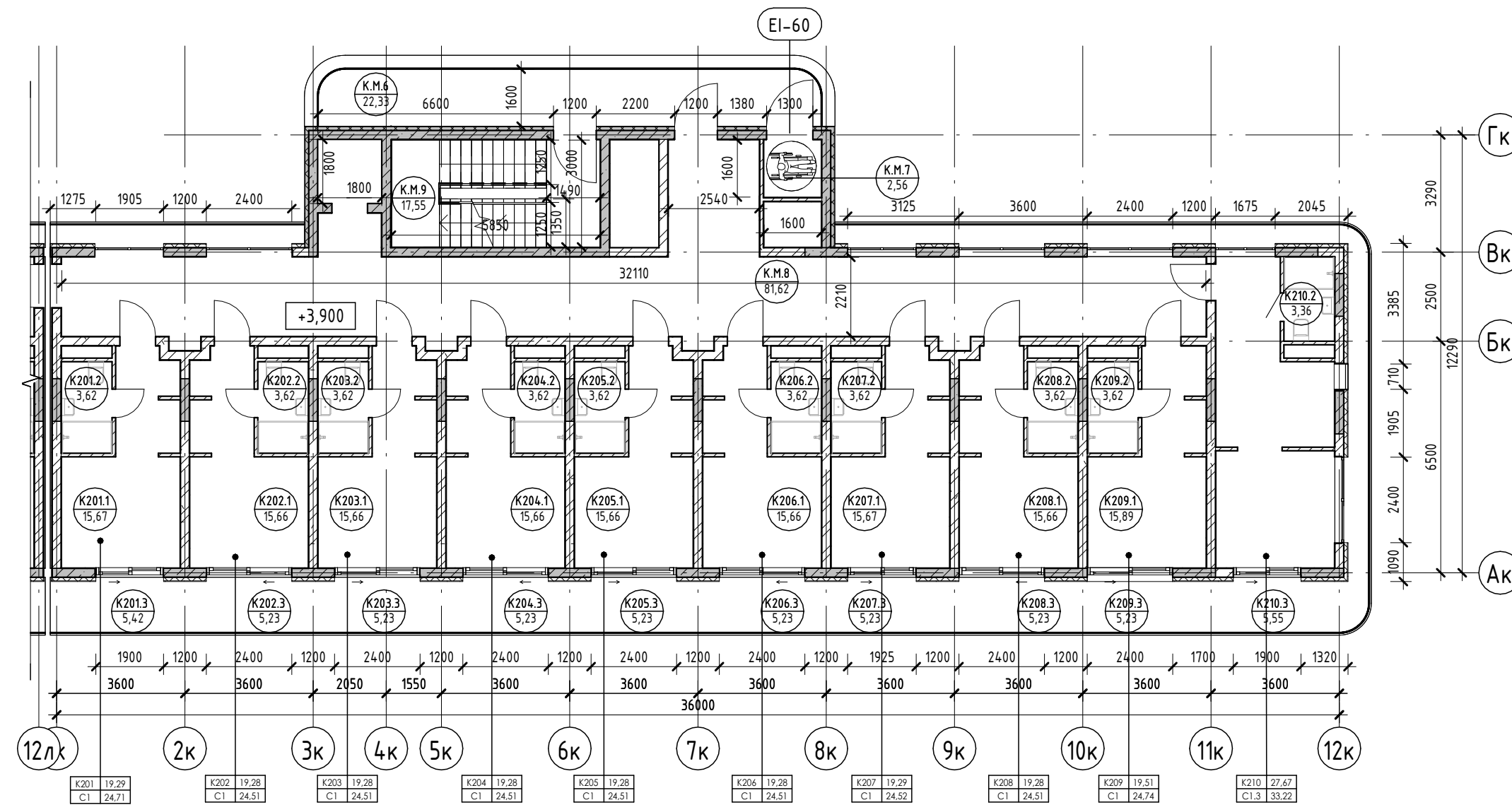

Условные обозначения

- Номер апартамента: 101
- Количество комнат: 84,26
- Индекс апартамента: 13000
- Номер апартамента/тип помещения: 101.101
- Площадь помещения: 101.22
- Площадь квартиры: 84,26
- Общая площадь квартиры: 13000
- Номер помещения: 101.101
- Площадь помещения: 101.22
- Зона безопасности МГН с возможностью разворота: R700
- Внутренние перегородки:
  - Блок газобетонный - 100 мм
- Стена внутренняя (между апартаментами):
  - Блок газобетонный - 250 мм
- Несущие вертикальные конструкции:
  - Железобетон - 250 мм
- Стена наружная:
  - Штукатурка (наружная) - 20 мм
  - Утеплитель - 100 мм
  - Блок газобетонный D600 - 250 мм
  - Штукатурка (внутренняя) - 20 мм

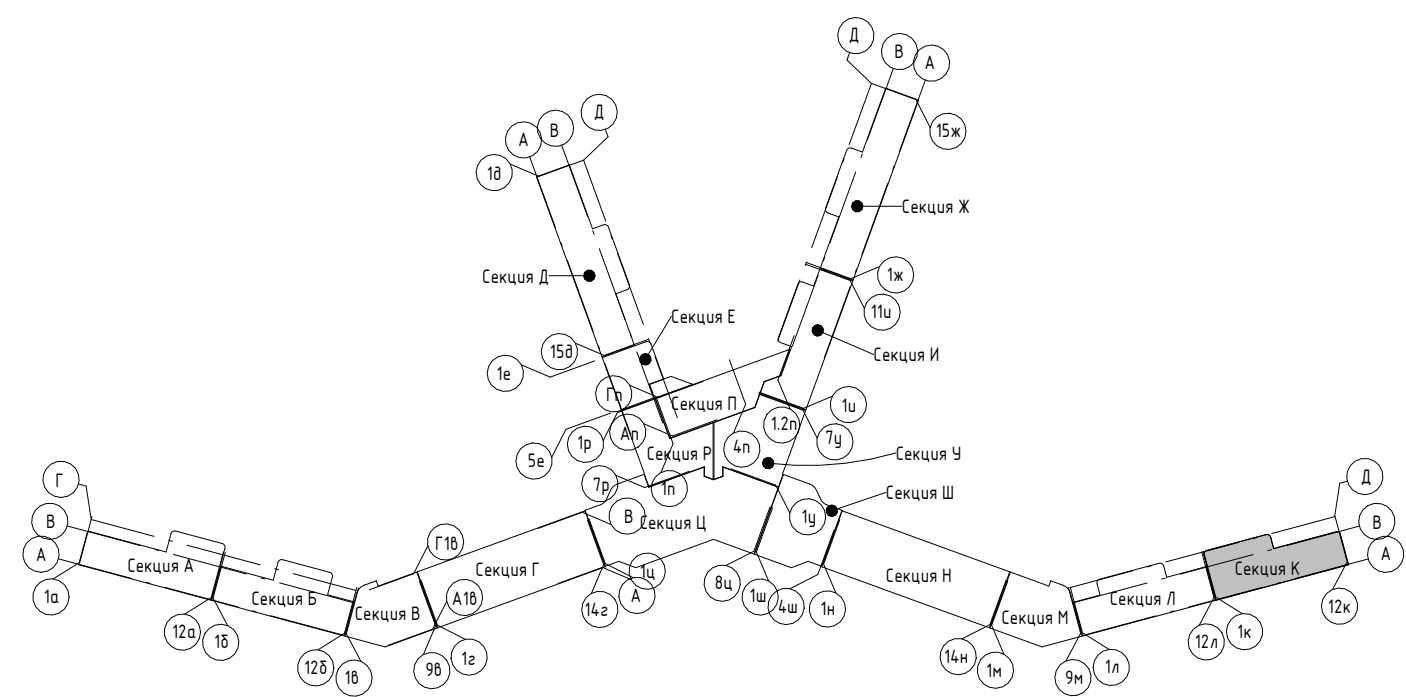

2023-18П - АР.ГЧ					
Гостинично-оздоровительный комплекс, расположенный по адресу: Республика Крым, г. Саки, ул. Морская					
Изм.	Колуч.	Лист	№ док.	Подпись	Дата
Разраб.	Калинин В.			<i>В. Калинин</i>	12.23
Разраб.	Скирда А.			<i>А. Скирда</i>	12.23
Проверил	Винокуров Н. С.			<i>Н.С. Винокуров</i>	12.23
Н. контр.	Винокуров Н. С.			<i>Н.С. Винокуров</i>	12.23
Секция К					
План 2-го этажа на отм +3.900					
Архитектурная мастерская "БЮРО 82" ИП Симоненко А. В.					

Создано

Взам. инв. №

Подп. и дата

Инв. № подл.

Экспликация помещений

Номер помеще- ния	Наименование	Площадь, м <sup>2</sup>	Кат. помеще- ния
Апартамент			
К301			
1	Кухня-гостиная	15,67	
2	С/У	3,62	
3	Терраса	5,43	
		24,72	
К302			
1	Кухня-гостиная	15,66	
2	С/У	3,62	
3	Терраса	5,24	
		24,52	
К303			
1	Кухня-гостиная	15,66	
2	С/У	3,62	
3	Терраса	5,24	
		24,52	
К304			
1	Кухня-гостиная	15,66	
2	С/У	3,62	
3	Терраса	5,24	
		24,52	
К305			
1	Кухня-гостиная	15,66	
2	С/У	3,62	
3	Терраса	5,24	
		24,52	
К306			
1	Кухня-гостиная	15,66	
2	С/У	3,62	
3	Терраса	5,24	
		24,52	
К307			
1	Кухня-гостиная	15,67	
2	С/У	3,62	
3	Терраса	5,24	
		24,53	
К308			
1	Кухня-гостиная	15,66	
2	С/У	3,62	
3	Терраса	5,24	
		24,52	
К309			
1	Кухня-гостиная	15,89	
2	С/У	3,62	
3	Терраса	5,24	
		24,75	
К310			
1	Кухня-гостиная	24,31	
2	С/У	3,36	
3	Терраса	5,26	
		32,93	
МОП			
К.М.10	Воздушная зона лестницы	22,33	
К.М.11	Зона безопасности МГН	2,56	
К.М.12	Коридор	81,61	
К.М.13	ЛК	17,55	
		124,05	
		124,05	

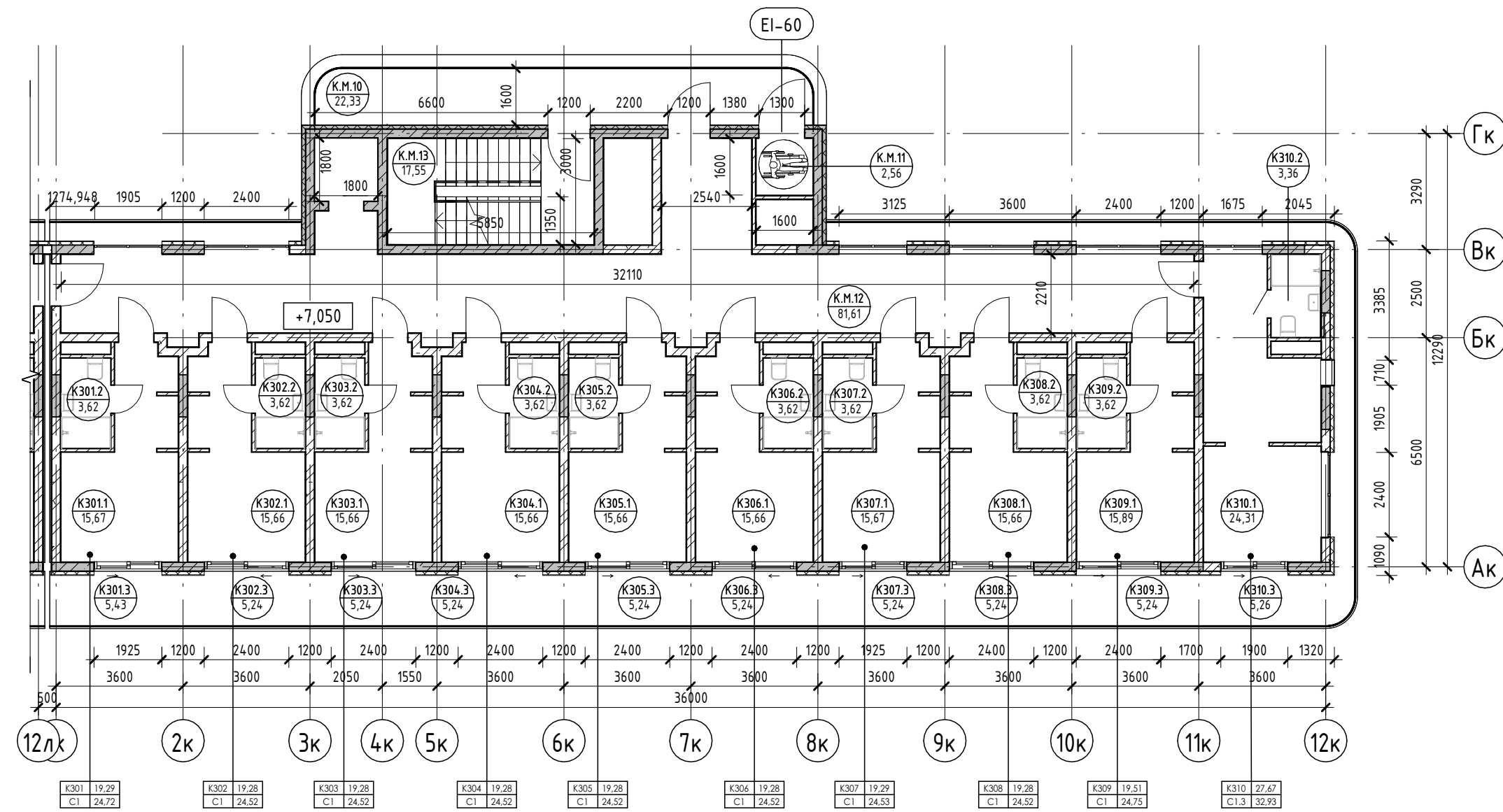

Условные обозначения

- Номер апартаменты: 101
- Количество комнат: 84,24
- Индекс апартаменты: 130000
- Номер апартаменты/тип помещения: 101.101
- Площадь помещения: 101.22
- Площадь квартиры: 84,24
- Общая площадь квартиры: 130000
- Номер помещения: 101.101
- Номер помещения: 101.22
- Зона безопасности МГН с возможностью разворота: R700
- Внутренние перегородки:
  - Блок газобетонный - 100 мм
- Стена внутренняя (между апартаментами):
  - Блок газобетонный - 250 мм
- Несущие вертикальные конструкции:
  - Железобетон - 250 мм
- Стена наружная:
  - Штукатурка (наружная) - 20 мм
  - Утеплитель - 100 мм
  - Блок газобетонный D600 - 250 мм
  - Штукатурка (внутренняя) - 20 мм

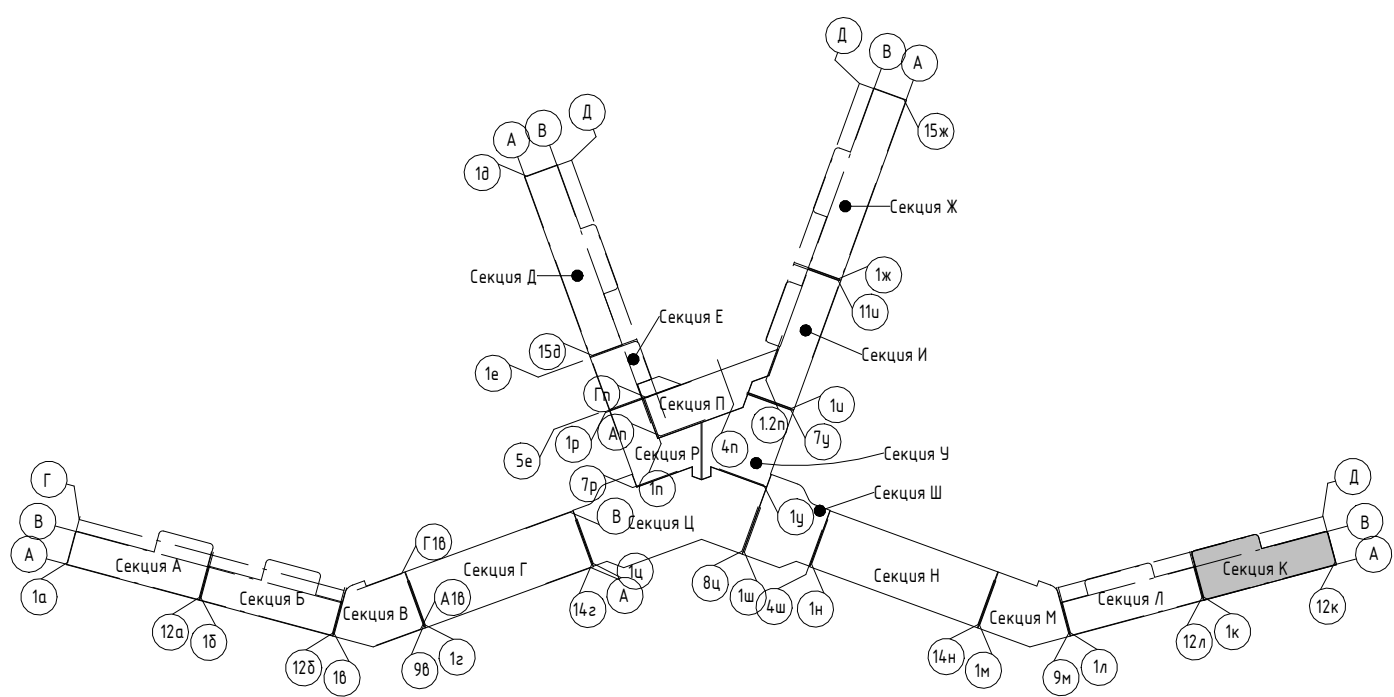

2023-18П - АР.ГЧ

Гостинично-оздоровительный комплекс, расположенный по адресу: Республика Крым, г. Саки, ул. Морская

Изм.	Колуч.	Лист	№ док.	Подпись	Дата
Разраб.	Калинин В.			<i>[Signature]</i>	12.23
Разраб.	Скирда А.			<i>[Signature]</i>	12.23
Проверил	Винокуров Н. С.			<i>[Signature]</i>	12.23
Н. контр.	Винокуров Н. С.			<i>[Signature]</i>	12.23

Секция К

Лист 1.125

План 3-го этажа на отм +7.050

Архитектурная мастерская "БЮРО 82" ИП Симоненко А. В.

Создано

Взам. инв. №

Подп. и дата

Инв. № подл.

Экспликация помещений

Номер помеще- ния	Наименование	Площадь, м <sup>2</sup>	Кат. помещения
<b>Апартамент</b>			
К401			
1	Кухня-гостиная	15,67	
2	С/У	3,62	
3	Терраса	5,43	
		24,72	
К402			
1	Кухня-гостиная	15,66	
2	С/У	3,62	
3	Терраса	5,24	
		24,52	
К403			
1	Кухня-гостиная	15,66	
2	С/У	3,62	
3	Терраса	5,24	
		24,52	
К404			
1	Кухня-гостиная	15,66	
2	С/У	3,62	
3	Терраса	5,24	
		24,52	
К405			
1	Кухня-гостиная	19,81	
2	С/У	3,62	
3	Терраса	10,48	
4	Прихожая	5,52	
5	Спальня	10,84	
		50,27	
К406			
1	Кухня-гостиная	19,81	
2	С/У	3,62	
3	Терраса	10,48	
4	Прихожая	5,52	
5	Спальня	10,85	
		50,28	
К407			
1	Спальня	18,25	
2	Кухня-гостиная	14,30	
3	Терраса	38,58	
4	Прихожая	3,50	
5	С/У	3,62	
6	Кладовая	2,41	
		80,66	
		279,49	
<b>МОП</b>			
К.М.14	Воздушная зона лестницы	22,33	
К.М.15	Зона безопасности МГН	2,56	
К.М.16	Коридор	73,63	
К.М.17	ЛК	17,55	
		116,07	
		116,07	

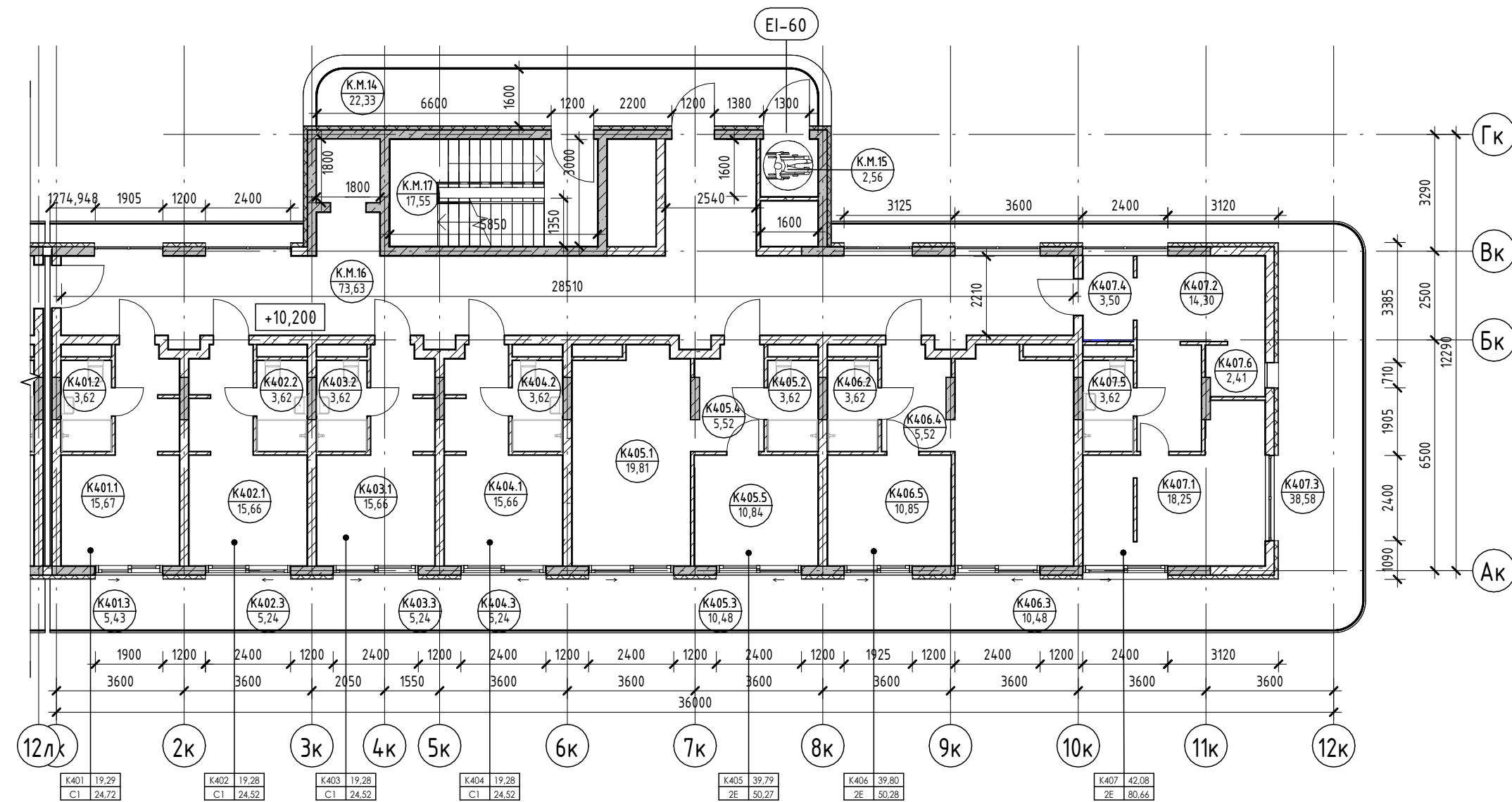

Условные обозначения

- Номер апартаменты: 101
- Количество комнат: 101
- Индекс апартаменты: 101
- Номер апартаменты/тип помещения: 101
- Площадь помещения: 101
- Площадь квартиры: 101
- Общая площадь квартиры: 101
- Номер помещения: 101
- Зона безопасности МГН с возможностью разворота: R700
- Внутренние перегородки:
  - Блок газобетонный - 100 мм
- Стена внутренняя (между апартаментами):
  - Блок газобетонный - 250 мм
- Несущие вертикальные конструкции:
  - Железобетон - 250 мм
- Стена наружная:
  - Штукатурка (наружная) - 20 мм
  - Утеплитель - 100 мм
  - Блок газобетонный D600 - 250 мм
  - Штукатурка (внутренняя) - 20 мм

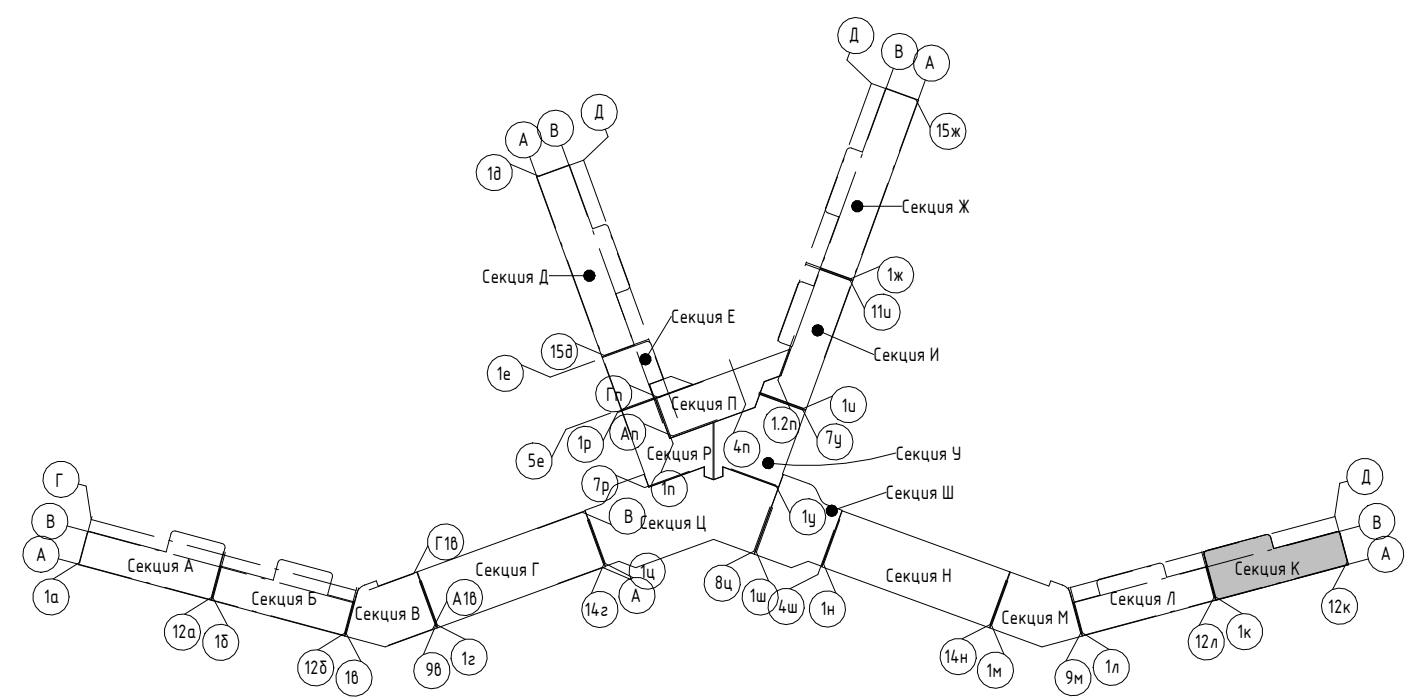

2023-18П - АР.ГЧ					
Гостинично-оздоровительный комплекс, расположенный по адресу: Республика Крым, г. Саки, ул. Морская					
Изм.	Колуч.	Лист	№ док.	Подпись	Дата
Разраб.	Калинин В.	12.23			12.23
Разраб.	Скирда А.	12.23			12.23
Проверил	Винокуров Н. С.	12.23			12.23
Н. контр.	Винокуров Н. С.	12.23			12.23

Стадия	Лист	Листов
П	1.126	

Секция К	
План 4-го этажа на отм +10.200	

Архитектурная мастерская "БЮРО 82" ИП Симоненко А. В.	
---	--

Экспликация помещений

Номер помеще- ния	Наименование	Площадь, м <sup>2</sup>	Кат. помещения
<b>Апартамент</b>			
K501			
1	Кухня-гостиная	15,67	
2	С/У	3,62	
3	Терраса	5,43	
		24,72	
K502			
1	Кухня-гостиная	15,66	
2	С/У	3,62	
3	Терраса	5,24	
		24,52	
K503			
1	Кухня-гостиная	19,81	
2	С/У	3,62	
3	Терраса	10,48	
4	Прихожая	5,52	
5	Спальня	10,84	
		50,27	
K504			
1	Кухня-гостиная	19,81	
2	С/У	3,62	
3	Терраса	10,48	
4	Прихожая	5,52	
5	Спальня	10,84	
		50,27	
K505			
1	Кухня-гостиная	15,90	
2	С/У	3,62	
3	Терраса	5,24	
		24,76	
K506			
1	Гостиная	19,98	
2	С/У	3,68	
3	Терраса	34,18	
4	Прихожая	9,84	
5	Кухня	13,02	
6	Спальня	10,38	
		91,08	
		265,62	
<b>МОП</b>			
К.М.18		Воздушная зона лестницы	22,33
К.М.19		Зона безопасности МГН	2,56
К.М.20		Коридор	65,64
К.М.21		ЛК	17,55
			108,08
			108,08

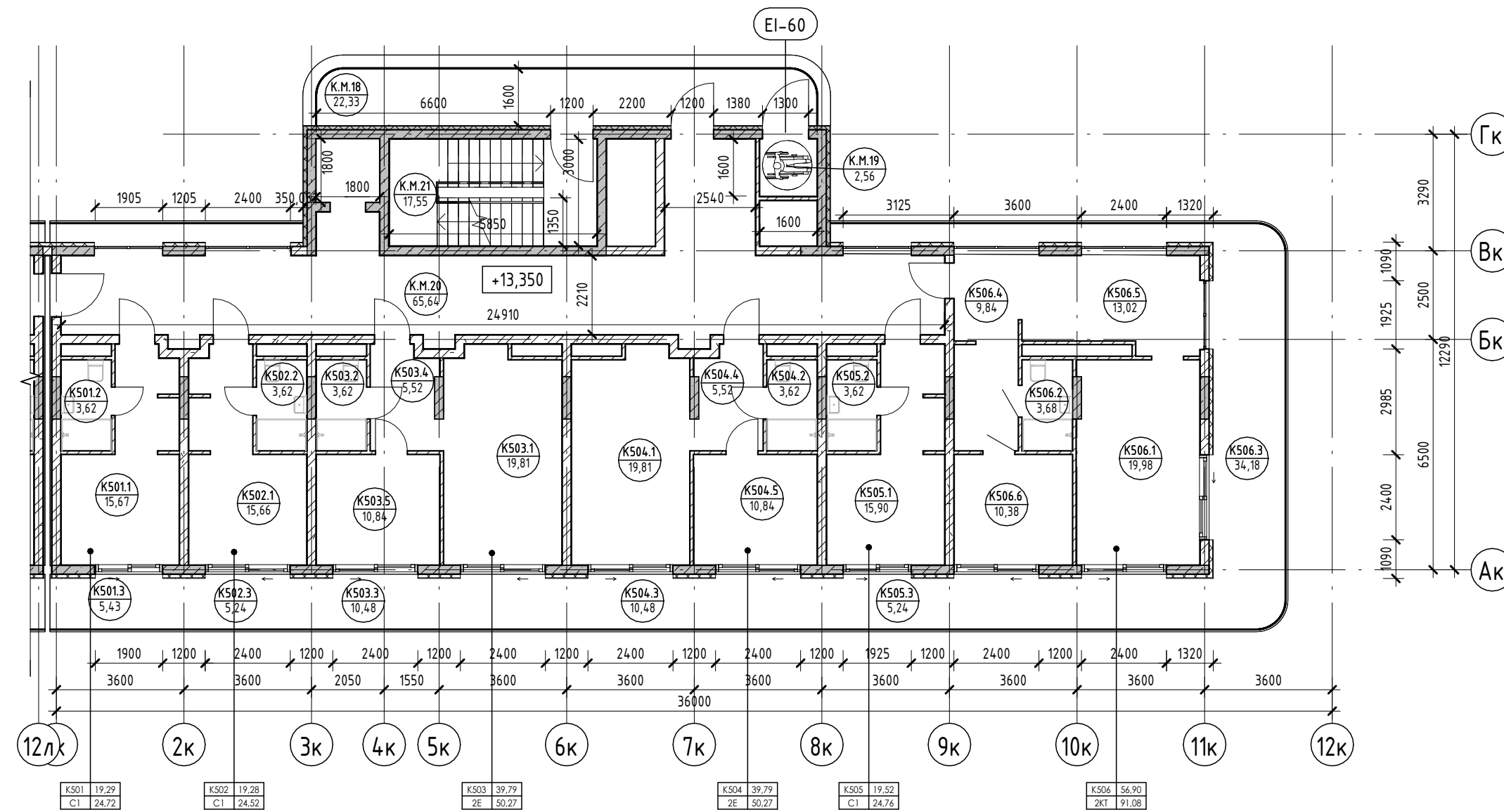

Условные обозначения

- Номер апартаменты: 101
- Количество комнат: 84,24
- Индекс апартаменты: 130000
- Номер апартаменты/тип помещения: 101.101
- Площадь помещения: 101.22
- Площадь квартиры: 84,24
- Общая площадь квартиры: 130000
- Номер помещения: 101.101
- Площадь помещения: 101.22
- Зона безопасности МГН с возможностью разворота: R700
- Внутренние перегородки:
  - Блок газобетонный - 100 мм
- Стена внутренняя (между апартаментами):
  - Блок газобетонный - 250 мм
- Несущие вертикальные конструкции:
  - Железобетон - 250 мм
- Стена наружная:
  - Штукатурка (наружная) - 20 мм
  - Утеплитель - 100 мм
  - Блок газобетонный D600 - 250 мм
  - Штукатурка (внутренняя) - 20 мм

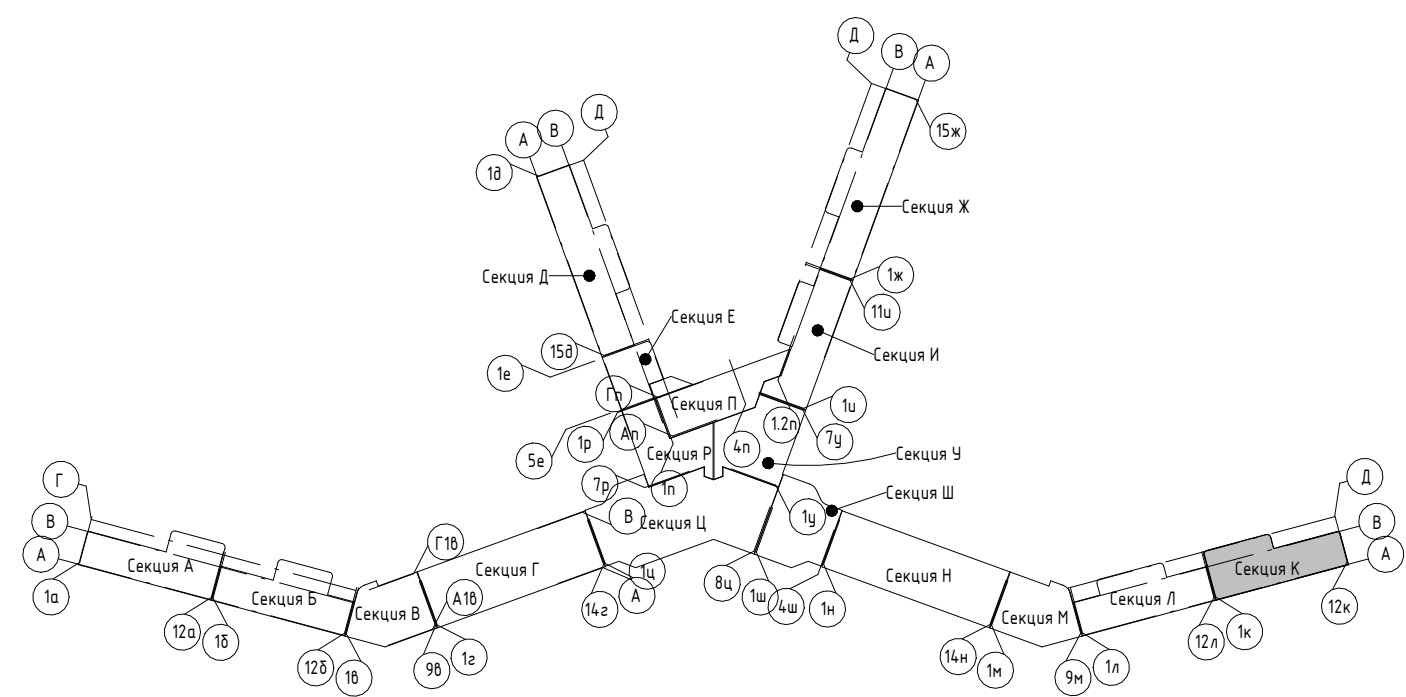

2023-18П - АР.ГЧ

Гостинично-оздоровительный комплекс, расположенный по адресу: Республика Крым, г. Саки, ул. Морская

Изм.	Колуч.	Лист	№ док.	Подпись	Дата
Разраб.	Калинин В.	12.23		<i>В. Калинин</i>	12.23
Разраб.	Скирда А.	12.23		<i>А. Скирда</i>	12.23
Проверил	Винокуров Н. С.	12.23		<i>Н.С. Винокуров</i>	12.23
Н. контр.	Винокуров Н. С.	12.23		<i>Н.С. Винокуров</i>	12.23

Секция К

План 5-го этажа на отм +13.350

Архитектурная мастерская "БЮРО 82" ИП Симоненко А. В.

Создано: \_\_\_\_\_  
 Подп. и дата: \_\_\_\_\_  
 Взам. инв. №: \_\_\_\_\_  
 Инв. № подл.: \_\_\_\_\_

Экспликация помещений

Номер помеще- ния	Наименование	Площадь, м <sup>2</sup>	Кат. помеще- ния
<b>Апартамент</b>			
<b>К601</b>			
1	Кухня-гостиная	15,67	
2	С/У	3,62	
3	Терраса	5,43	
		24,72	
<b>К602</b>			
1	Кухня-гостиная	15,66	
2	С/У	3,62	
3	Терраса	5,24	
		24,52	
<b>К603</b>			
1	Кухня-гостиная	19,81	
2	С/У	3,62	
3	Терраса	10,48	
4	Прихожая	5,52	
5	Спальня	10,84	
		50,27	
<b>К604</b>			
1	Кухня-гостиная	19,81	
2	С/У	3,62	
3	Терраса	10,48	
4	Прихожая	5,52	
5	Спальня	10,84	
		50,27	
<b>К605</b>			
1	Кухня-гостиная	15,90	
2	С/У	3,62	
3	Терраса	5,24	
		24,76	
<b>К606</b>			
1	Прихожая	8,50	
2	Кухня	7,97	
3	С/У	5,30	
4	Гостиная	9,41	
5	Спальня	10,42	
6	Терраса	35,55	
		77,15	
		251,69	
<b>МОП</b>			
К.М.22	Воздушная зона лестницы	22,33	
К.М.23	Зона безопасности МГН	2,56	
К.М.24	Коридор	65,66	
К.М.25	ЛК	17,55	
		108,10	
		108,10	

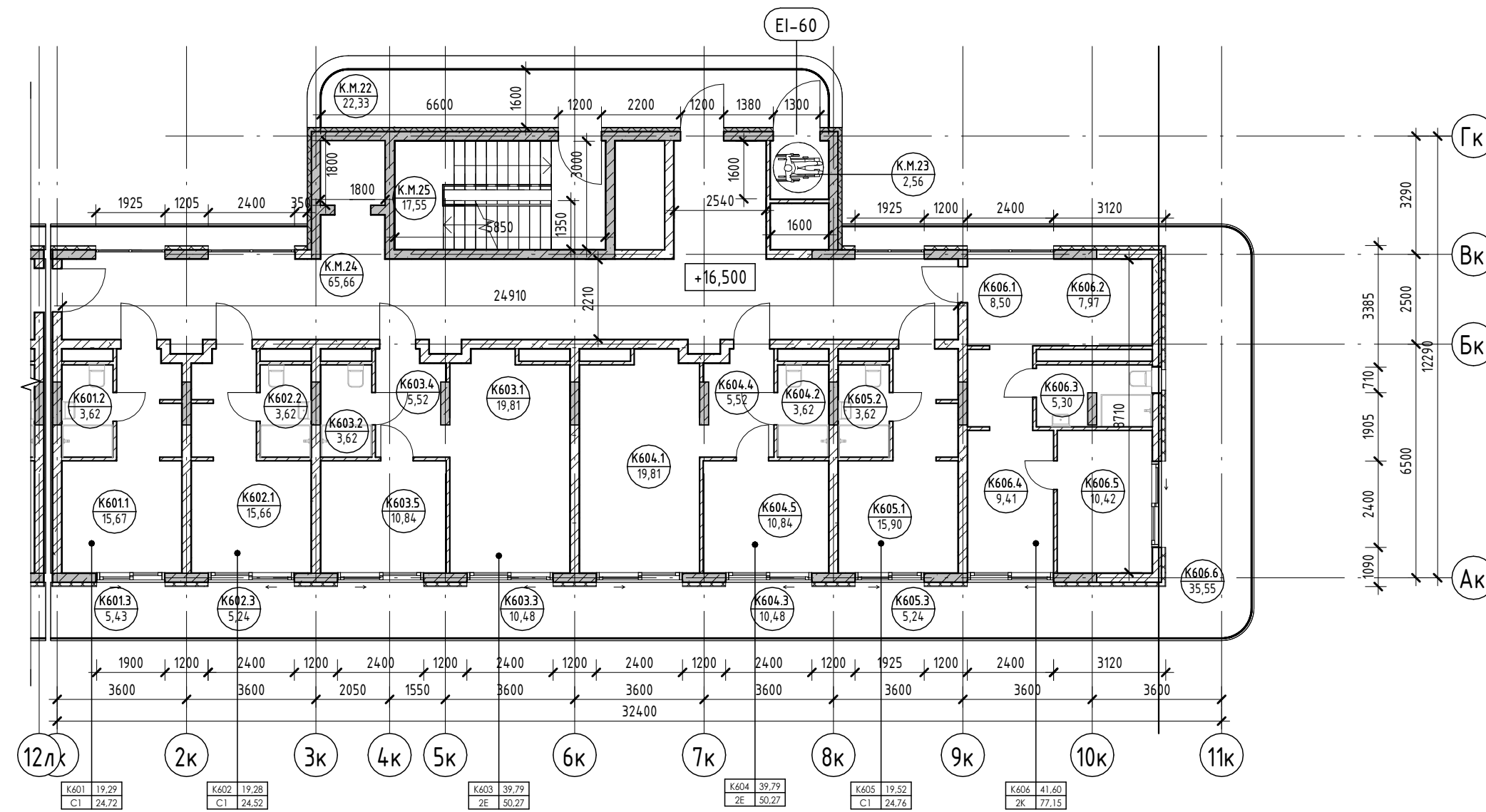

Условные обозначения

- Номер апартаменты: 101 84,24
- Количество комнат: 12,23
- Индекс апартаменты: 130000
- Номер апартаменты/тип помещения: 101 101, 101 22
- Площадь помещения: 101 101, 101 22
- Площадь квартиры: 101 84,24
- Общая площадь квартиры: 12,23
- Номер помещения: 101 101, 101 22
- Зона безопасности МГН с возможностью разворота: R700
- Внутренние перегородки:
  - Блок газобетонный - 100 мм
- Стена внутренняя (между апартаментами):
  - Блок газобетонный - 250 мм
- Несущие вертикальные конструкции:
  - Железобетон - 250 мм
- Стена наружная:
  - Штукатурка (наружная) - 20 мм
  - Утеплитель - 100 мм
  - Блок газобетонный D600 - 250 мм
  - Штукатурка (внутренняя) - 20 мм

2023-18П - АР.ГЧ					
Гостинично-оздоровительный комплекс, расположенный по адресу: Республика Крым, г. Саки, ул. Морская					
Изм.	Колуч.	Лист	№ док.	Подпись	Дата
Разраб.	Калинин В.			<i>В. Калинин</i>	12.23
Разраб.	Скирда А.			<i>А. Скирда</i>	12.23
Проверил	Винокуров Н. С.			<i>Н.С. Винокуров</i>	12.23
Н. контр.	Винокуров Н. С.			<i>Н.С. Винокуров</i>	12.23
Секция К					
План 6-го этажа на отм +16.500					
Архитектурная мастерская "БЮРО 82" ИП Симоненко А. В.					

Создано

Взам. инв. №

Подп. и дата

Инв. № подл.

Экспликация помещений

Номер помеще- ния	Наименование	Площадь, м <sup>2</sup>	Кат. помеще- ния
<b>Апартамент</b>			
<b>К701</b>			
1	Кухня-гостиная	19,82	
2	С/У	3,62	
3	Терраса	10,69	
4	Прихожая	5,52	
5	Спальня	10,84	
		50,49	
<b>К702</b>			
1	Кухня-гостиная	19,81	
2	С/У	3,62	
3	Терраса	10,48	
4	Прихожая	5,52	
5	Спальня	10,84	
		50,27	
<b>К703</b>			
1	Кухня-гостиная	19,81	
2	С/У	3,62	
3	Терраса	10,48	
4	Прихожая	5,52	
5	Спальня	10,84	
		50,27	
<b>К704</b>			
1	Спальня	13,80	
2	Терраса	5,24	
3	Терраса	28,94	
4	Прихожая	3,37	
5	Кухня	11,29	
6	Гостиная	21,29	
7	С/У	7,42	
		91,35	
		242,38	
<b>МОП</b>			
К.М.26	Воздушная зона лестницы	22,33	
К.М.27	Зона безопасности МГН	2,56	
К.М.28	Коридор	57,68	
К.М.29	ЛК	17,55	
		100,12	
		100,12	

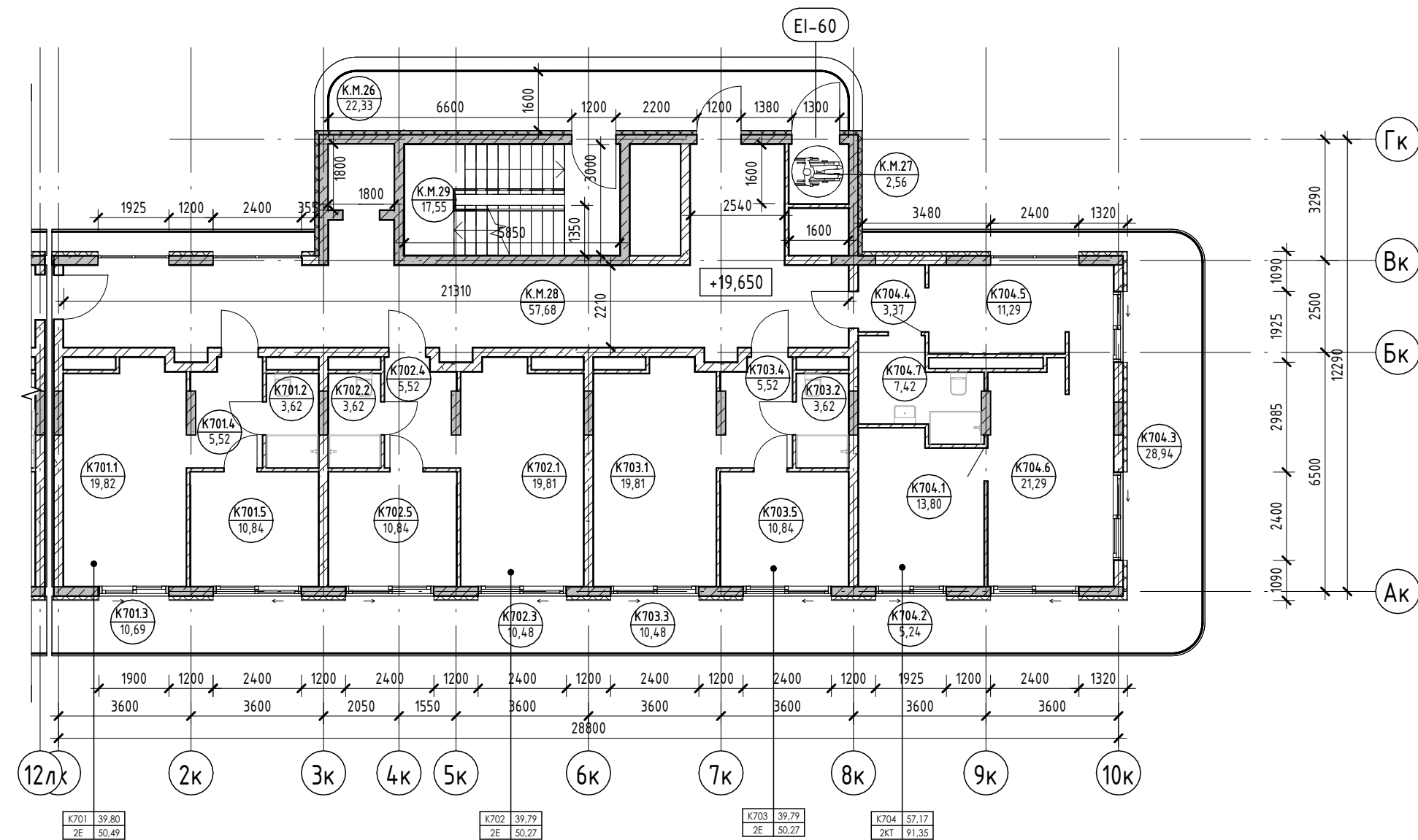

Условные обозначения

- Номер апартаменты: 101
- Количество комнат: 84,24
- Индекс апартаменты: 12,9
- Площадь квартиры: 1300,00
- Общая площадь квартиры: 1300,00
- Номер апартаменты/тип помещения: 101.101
- Номер помещения: 101.22
- Площадь помещения: 101,22
- R700: Зона безопасности МГН с возможностью разворота
- Внутренние перегородки:
  - Блок газобетонный - 100 мм
- Стена внутренняя (между апартаментами):
  - Блок газобетонный - 250 мм
- Несущие вертикальные конструкции:
  - Железобетон - 250 мм
- Стена наружная:
  - Штукатурка (наружная) - 20 мм
  - Утеплитель - 100 мм
  - Блок газобетонный D600 - 250 мм
  - Штукатурка (внутренняя) - 20 мм

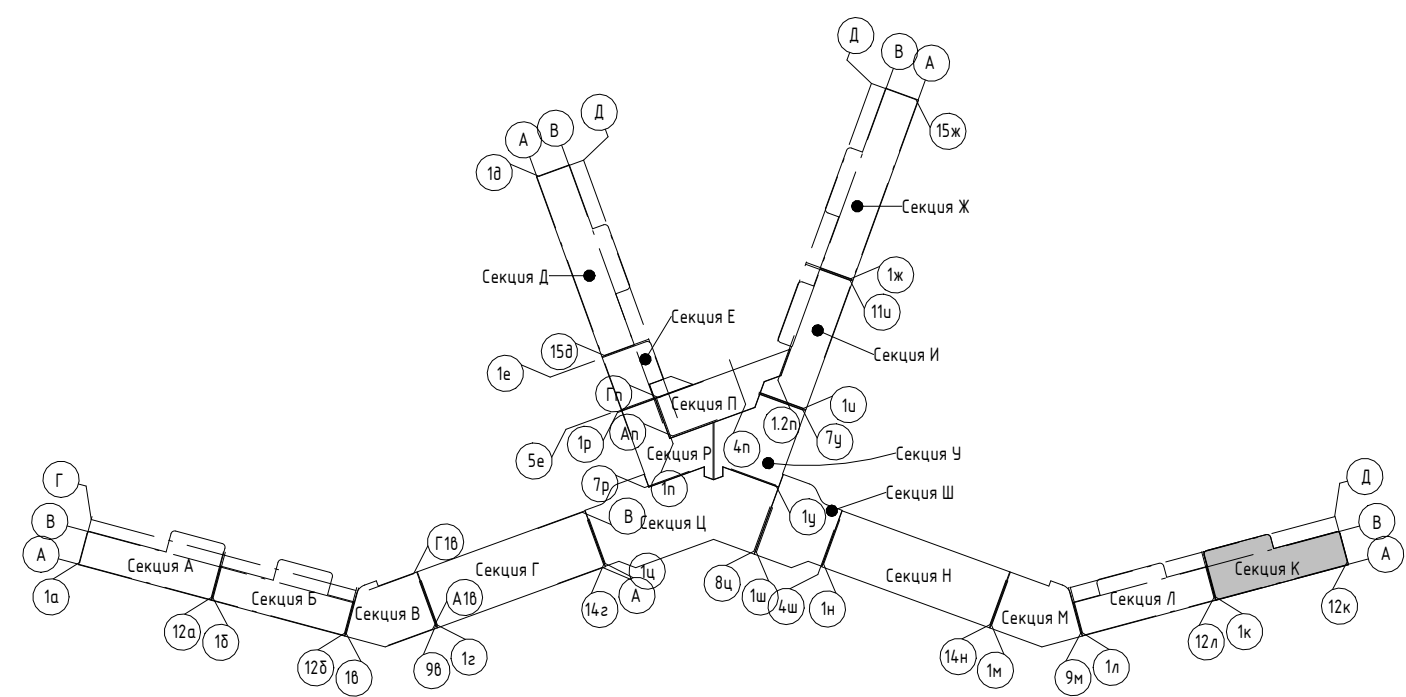

2023-18П - АР.ГЧ					
Гостинично-оздоровительный комплекс, расположенный по адресу: Республика Крым, г. Саки, ул. Морская					
Изм.	Колуч.	Лист	№ док.	Подпись	Дата
Разраб.	Калинин В.	1	12.23	<i>В. Калинин</i>	12.23
Разраб.	Скирда А.	1	12.23	<i>А. Скирда</i>	12.23
Проверил	Винокуров Н. С.	1	12.23	<i>Н.С. Винокуров</i>	12.23
Н. контр.	Винокуров Н. С.	1	12.23	<i>Н.С. Винокуров</i>	12.23
Секция К					
План 7-го этажа на отм +19.650					
Архитектурная мастерская "БЮРО 82" ИП Симоненко А. В.					

Создано

Взам. инв. №

Подп. и дата

Инв. № подл.

Экспликация помещений

Номер помеще- ния	Наименование	Площадь, м <sup>2</sup>	Кат. помеще- ния
<b>Апартамент</b>			
<b>К801</b>			
1	Кухня-гостиная	19,82	
2	С/У	3,62	
3	Терраса	10,67	
4	Прихожая	5,52	
5	Спальня	10,84	
		50,47	
<b>К802</b>			
1	Кухня-гостиная	19,81	
2	С/У	3,62	
3	Терраса	10,48	
4	Прихожая	5,52	
5	Спальня	10,84	
		50,27	
<b>К803</b>			
1	Кухня-гостиная	19,81	
2	С/У	3,62	
3	Терраса	10,48	
4	Прихожая	5,52	
5	Спальня	10,84	
		50,27	
<b>К804</b>			
1	Прихожая	3,51	
2	С/У	3,62	
3	Кухня-гостиная	14,30	
4	Кладовая	2,41	
5	Спальня	18,26	
6	Терраса	35,55	
		77,65	
		228,66	
<b>МОП</b>			
К.М.30	Воздушная зона лестницы	22,33	
К.М.31	Зона безопасности МГН	2,56	
К.М.32	Коридор	57,68	
К.М.33	ЛК	17,55	
		100,12	
		100,12	

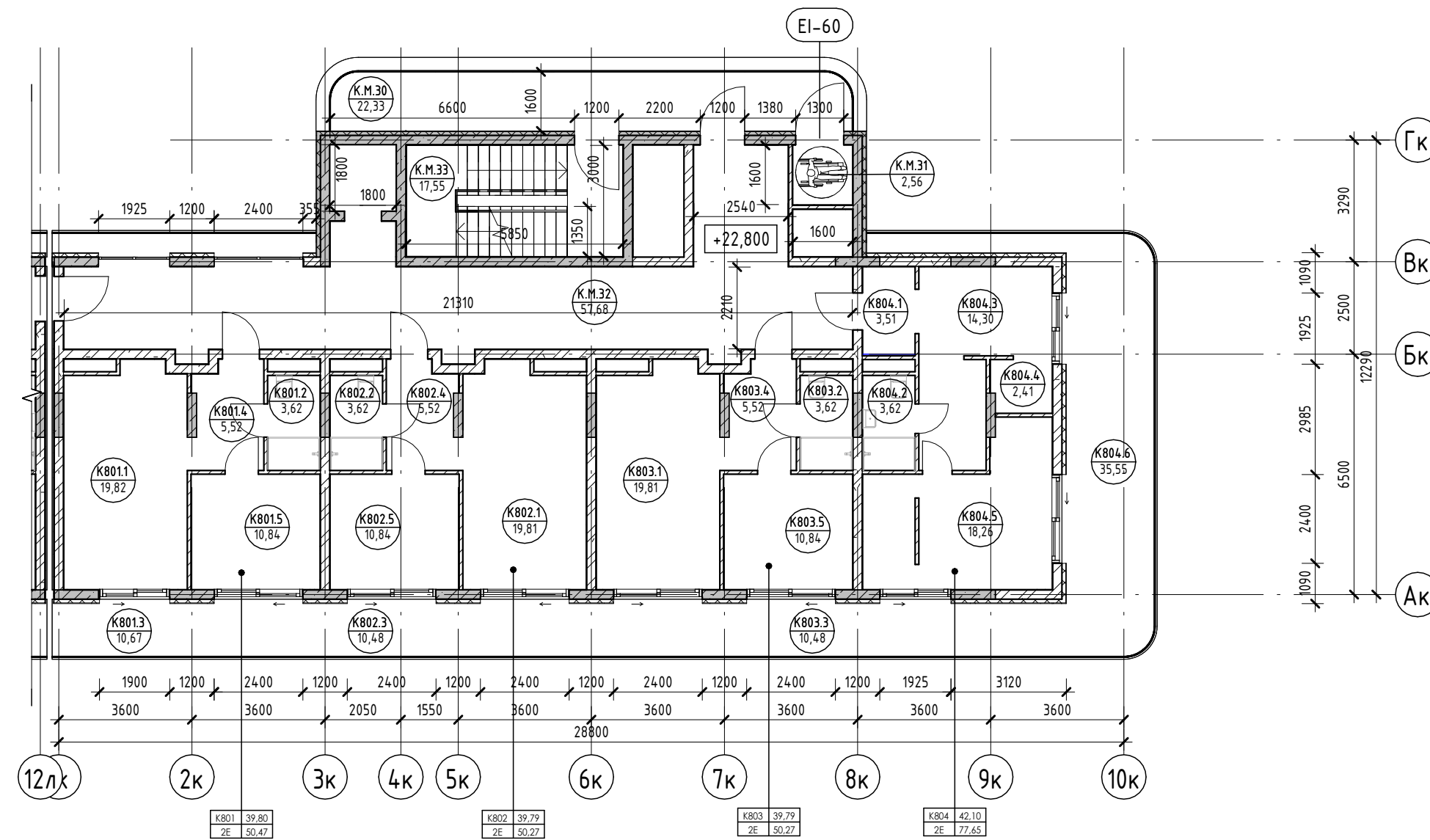

Условные обозначения

- Номер апартаменты: 101 84,20
- Количество комнат: 12,2
- Индекс апартаменты: 130000
- Площадь квартиры: 130,00
- Общая площадь квартиры: 130,00
- Номер апартаменты/тип помещения: 101 101, 101 22
- Номер помещения: 101 101, 101 22
- Площадь помещения: 101 101, 101 22
- R700: Зона безопасности МГН с возможностью разворота
- Внутренние перегородки:
  - Блок газобетонный - 100 мм
- Стена внутренняя (между апартаментами):
  - Блок газобетонный - 250 мм
- Несущие вертикальные конструкции:
  - Железобетон - 250 мм
- Стена наружная:
  - Штукатурка (наружная) - 20 мм
  - Утеплитель - 100 мм
  - Блок газобетонный D600 - 250 мм
  - Штукатурка (внутренняя) - 20 мм

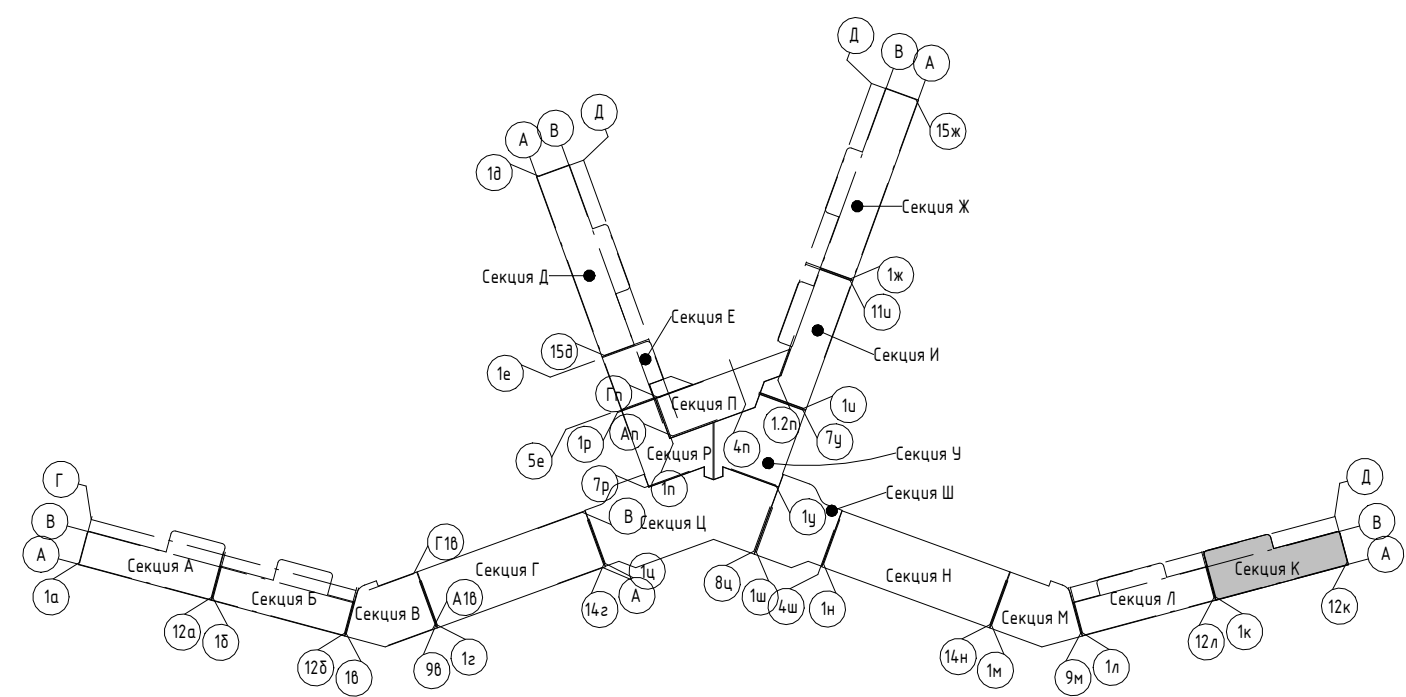

2023-18П - АР.ГЧ					
Гостинично-оздоровительный комплекс, расположенный по адресу: Республика Крым, г. Саки, ул. Морская					
Изм.	Колуч.	Лист	№ док.	Подпись	Дата
Разраб.	Калинин В.			<i>В. Калинин</i>	12.23
Разраб.	Скирда А.			<i>А. Скирда</i>	12.23
Проверил	Винокуров Н. С.			<i>Н.С. Винокуров</i>	12.23
Н. контр.	Винокуров Н. С.			<i>Н.С. Винокуров</i>	12.23
Секция К			Стадия	Лист	Листов
План 8-го этажа на отм +22.800			П	1.130	
			Архитектурная мастерская "БЮРО '82" ИП Симоненко А. В.		

Экспликация помещений

Номер помеще- ния	Наименование	Площадь, м <sup>2</sup>	Кат. помещения
<b>Апартамент</b>			
К901			
1	Кухня-гостиная	19,82	
2	С/У	3,62	
3	Терраса	10,70	
4	Прихожая	5,52	
5	Спальня	10,84	
		50,50	
К902			
1	Кухня-гостиная	19,81	
2	С/У	3,62	
3	Терраса	10,48	
4	Прихожая	5,52	
5	Спальня	10,84	
		50,27	
К903			
1	Спальня	16,23	
2	Кухня-гостиная	19,77	
3	Терраса	39,41	
4	Прихожая	3,93	
5	Спальня	12,53	
6	Гардероб	7,91	
7	С/У	3,40	
8	С/У	4,40	
		107,58	
		208,35	
<b>МОП</b>			
К.М.34 Воздушная зона лестницы			
		22,33	
К.М.35 Зона безопасности МГН			
		2,56	
К.М.36 Коридор			
		57,68	
К.М.37 ЛК			
		17,55	
		100,12	
		100,12	

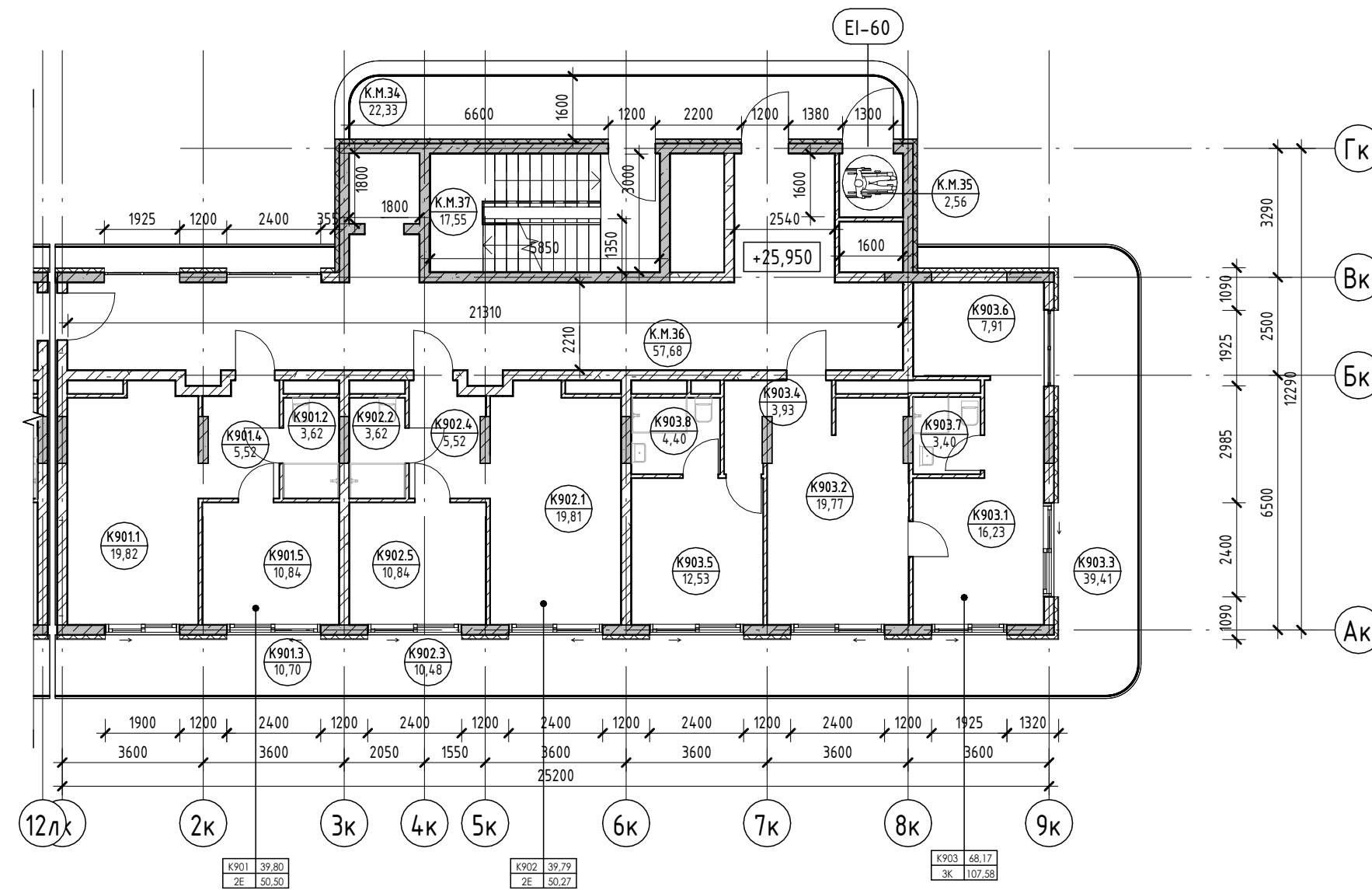

Условные обозначения

- Номер апартаменты: 101 84,20
- Количество комнат: 12,2
- Индекс апартаменты: 130000
- Номер апартаменты/тип помещения: 101.101
- Площадь помещения: 101,22
- Площадь квартиры: 101,22
- Общая площадь квартиры: 130000
- Номер помещения: 101.101
- Номер помещения: 101,22
- Зона безопасности МГН с возможностью разворота: R700
- Внутренние перегородки:
  - Блок газобетонный - 100 мм
- Стена внутренняя (между апартаментами):
  - Блок газобетонный - 250 мм
- Несущие вертикальные конструкции:
  - Железобетон - 250 мм
- Стена наружная:
  - Штукатурка (наружная) - 20 мм
  - Утеплитель - 100 мм
  - Блок газобетонный D600 - 250 мм
  - Штукатурка (внутренняя) - 20 мм

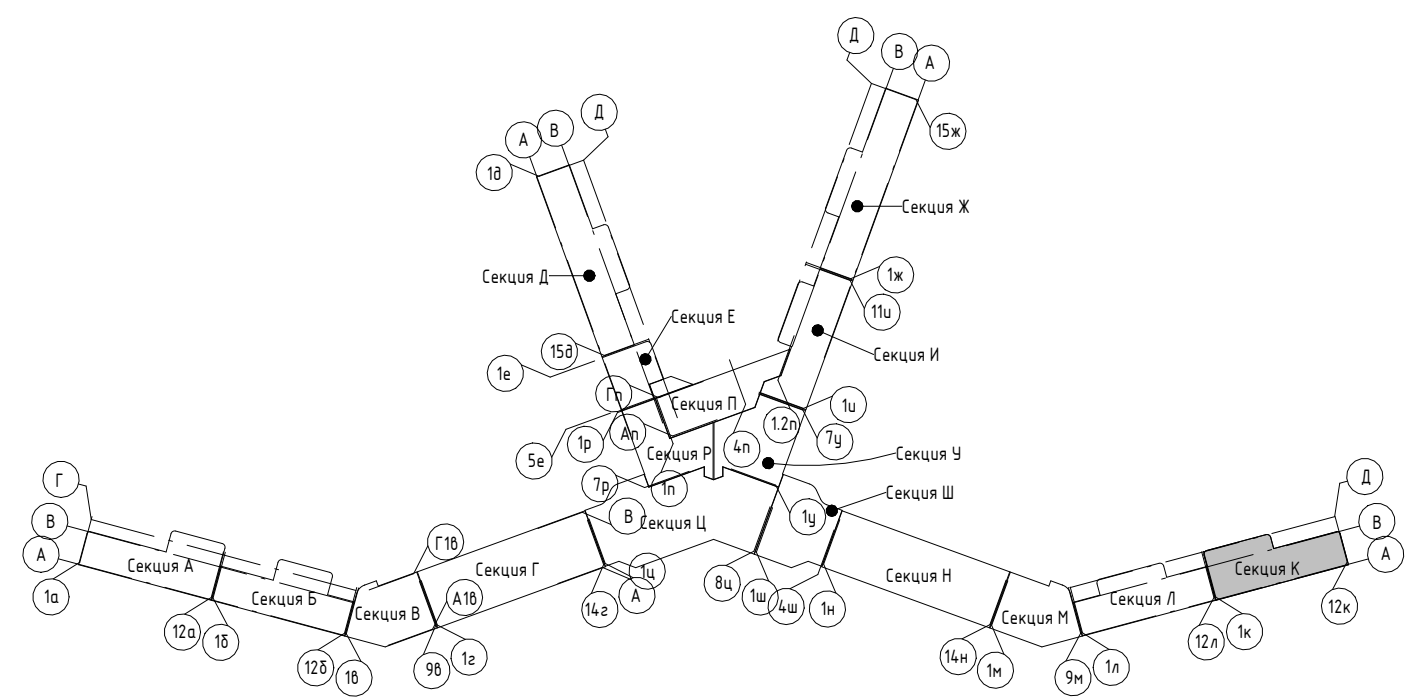

2023-18П - АР.ГЧ

Гостинично-оздоровительный комплекс, расположенный по адресу: Республика Крым, г. Саки, ул. Морская

Изм.	Колуч.	Лист	№ док.	Подпись	Дата
Разраб.	Калинин В.	12.23		<i>В. Калинин</i>	12.23
Разраб.	Скирда А.	12.23		<i>А. Скирда</i>	12.23
Проверил	Винокуров Н. С.	12.23		<i>Н.С. Винокуров</i>	12.23
Н. контр.	Винокуров Н. С.	12.23		<i>Н.С. Винокуров</i>	12.23

Секция К

Стадия Лист Листов  
П 1.131

План 9-го этажа на отм +25.950

Архитектурная мастерская "БЮРО 82" ИП Симоненко А. В.

Создано

Взам. инв. №

Подп. и дата

Инв. № подл.



Экспликация помещений

Номер помеще- ния	Наименование	Площадь, м <sup>2</sup>	Кат. помещения
МОП			
К.М.38	ЛК	17,55	
		17,55	

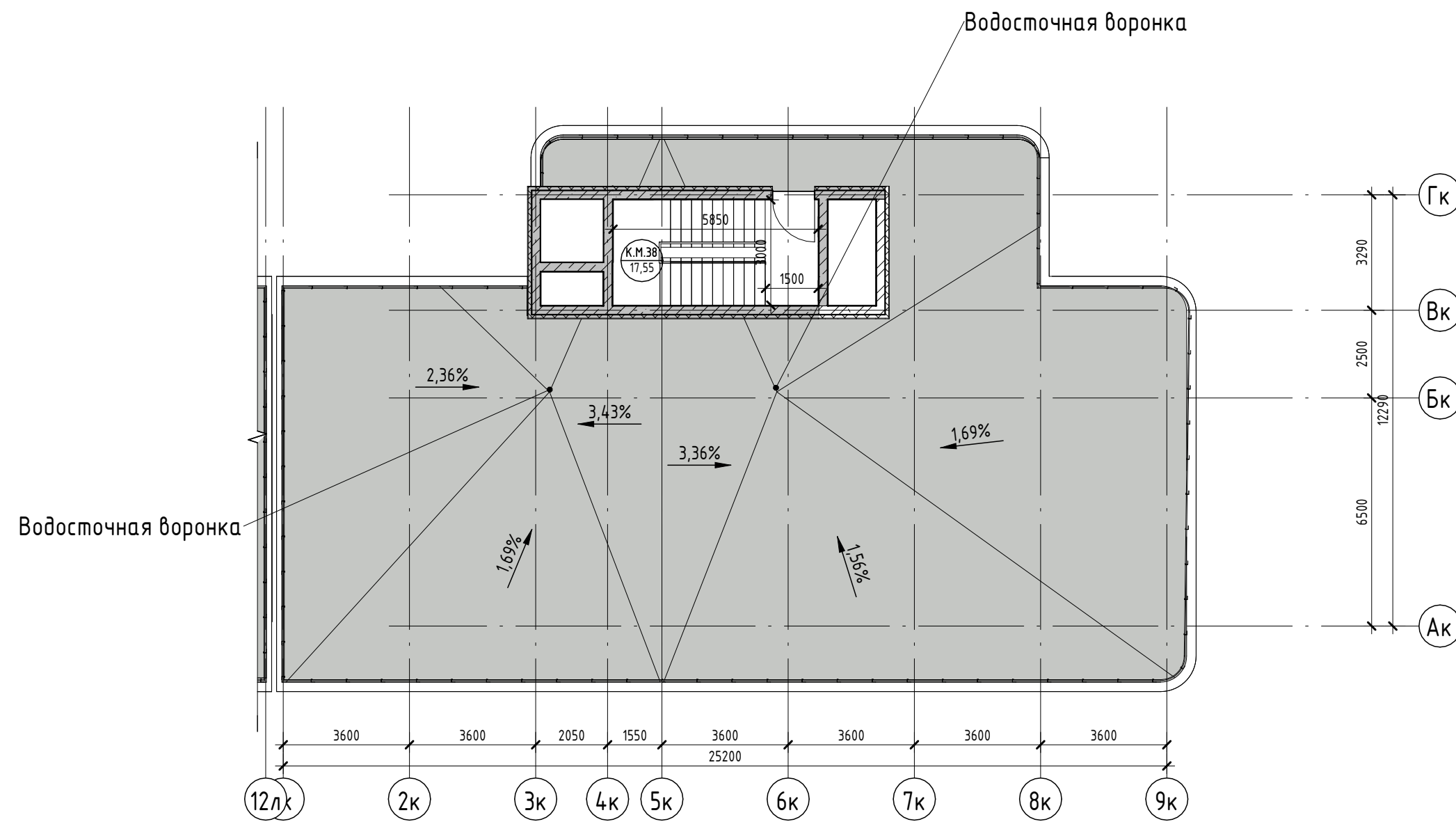

Условные обозначения

- Номер公寓: 101 84,20
- Количество комнат: 12,2
- Индекс公寓: 130000
- Площадь квартиры
- Общая площадь квартиры
- Номер公寓/тип помещения: 101.101
- Номер помещения: 101.22
- Площадь помещения
- R700: Зона безопасности МГН с возможностью разворота
- 100: Внутренние перегородки:
  - Блок газобетонный - 100 мм
- 250: Стена внутренняя (между公寓тами):
  - Блок газобетонный - 250 мм
- 250: Несущие вертикальные конструкции:
  - Железобетон - 250 мм
- 100/20: Стена наружная:
  - Штукатурка (наружная) - 20 мм
  - Утеплитель - 100 мм
  - Блок газобетонный D600 - 250 мм
  - Штукатурка (внутренняя) - 20 мм

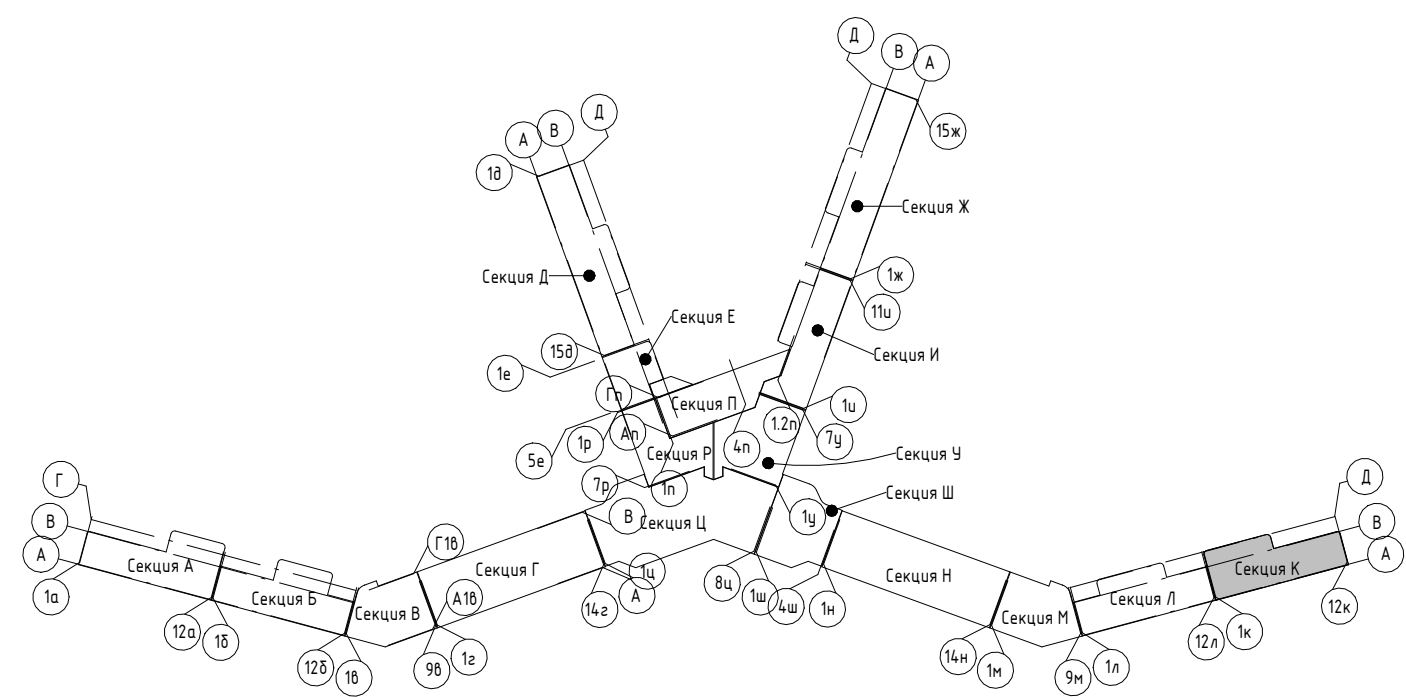

2023-18П - АР.ГЧ						
Гостинично-оздоровительный комплекс, расположенный по адресу: Республика Крым, г. Саки, ул. Морская						
Изм.	Колуч.	Лист	№ док.	Подпись	Дата	
Разраб.	Калинин В.	12.23		<i>В. Калинин</i>	12.23	
Разраб.	Скирда А.	12.23		<i>А. Скирда</i>	12.23	
Проверил	Винокуров Н. С.	12.23		<i>Н.С. Винокуров</i>	12.23	
Н. контр.	Винокуров Н. С.	12.23		<i>Н.С. Винокуров</i>	12.23	
Секция К				Стадия	Лист	Листов
План кровли на отм +29.100				П	1.132	
				Архитектурная мастерская "БЮРО 82" ИП Симоненко А. В.		

Создано: \_\_\_\_\_  
 Подп. и дата: \_\_\_\_\_  
 Взам. инв. №: \_\_\_\_\_  
 Инв. № подл.: \_\_\_\_\_

Экспликация помещений

Номер помеще- ния	Наименование	Площадь, м <sup>2</sup>	Кат. помещения
МОП			
Л.М.1	ЛК	17,57	
		17,57	
Технические помещения			
Л.Т.1	Техническое подполье	79,72	
		79,72	

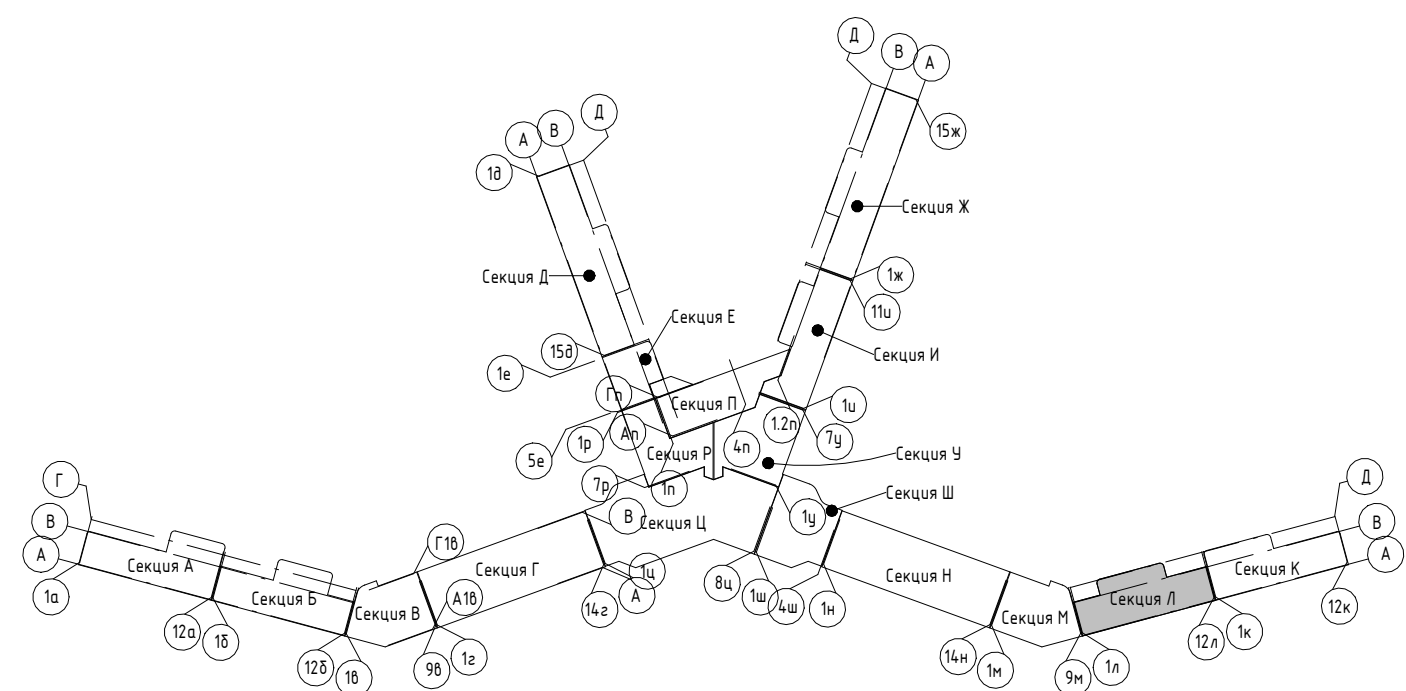
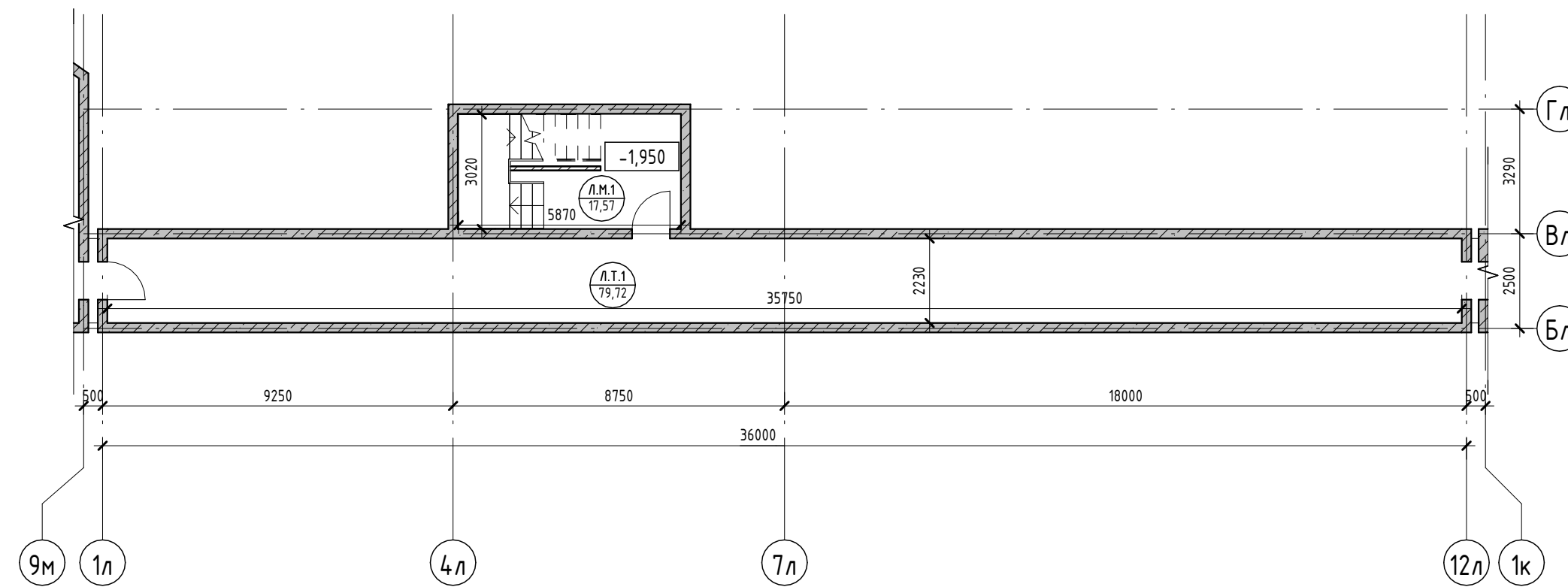

Условные обозначения

- Номер apartments: 101, 84, 20
- Количество комнат: 12, 9
- Индекс apartments: 13000
- Площадь квартиры: 130,00
- Общая площадь квартиры: 130,00
- Номер apartments/тип помещения: 101, 101, 101, 22
- Номер помещения: 101, 22
- Площадь помещения: 101, 22
- R700: Зона безопасности МГН с возможностью разворота
- 100: Внутренние перегородки:
  - Блок газобетонный - 100 мм
- 250: Стена внутренняя (между apartments):
  - Блок газобетонный - 250 мм
- 250: Несущие вертикальные конструкции:
  - Железобетон - 250 мм
- 20/250: Стена наружная:
  - Штукатурка (наружная) - 20 мм
  - Утеплитель - 100 мм
  - Блок газобетонный D600 - 250 мм
  - Штукатурка (внутренняя) - 20 мм

2023-18П - АР.ГЧ

Гостинично-оздоровительный комплекс, расположенный по адресу: Республика Крым, г. Саки, ул. Морская

Изм.	Колуч.	Лист	№ док.	Подпись	Дата	Стадия	Лист	Листов
Разраб.	Калинин В.			<i>В. Калинин</i>	12.23	Секция Л	П	1.133
Разраб.	Скирда А.			<i>А. Скирда</i>	12.23			
Проверил	Винокуров Н. С.			<i>Н.С. Винокуров</i>	12.23			
Н. контр.	Винокуров Н. С.			<i>Н.С. Винокуров</i>	12.23	План технического пространства на отм -1.950		

Архитектурная мастерская "БЮРО'82" ИП Симоненко А. В.

Создано

Взам. инв. №

Подп. и дата

Инв. № подл.

Экспликация помещений

Номер помеще- ния	Наименование	Площадь, м <sup>2</sup>	Кат. помеще- ния
Коммерция			
Л.К.1	Коммерция	227,26	
		227,26	
МОП			
Л.М.2	Колясочная	5,70	
Л.М.3	Коридор	81,31	
Л.М.4	ЛК	21,63	
Л.М.5	Тамбур	7,14	
		115,78	

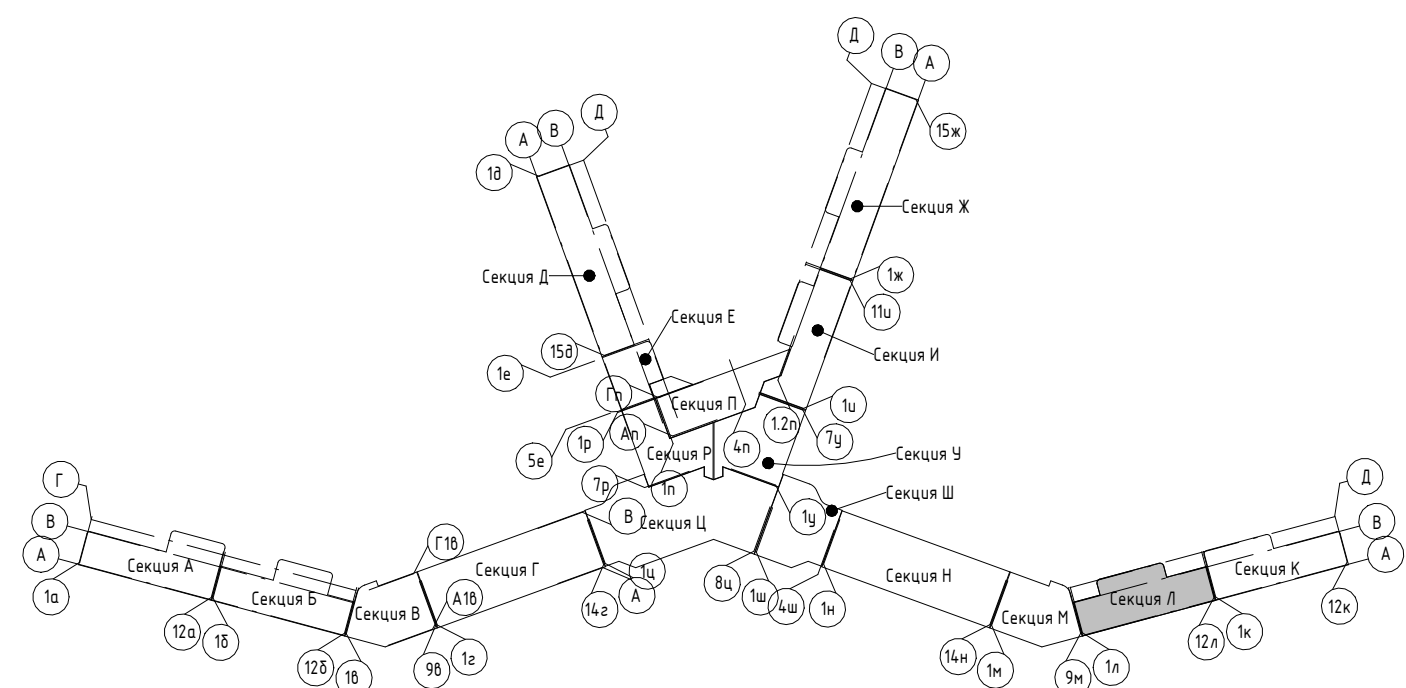
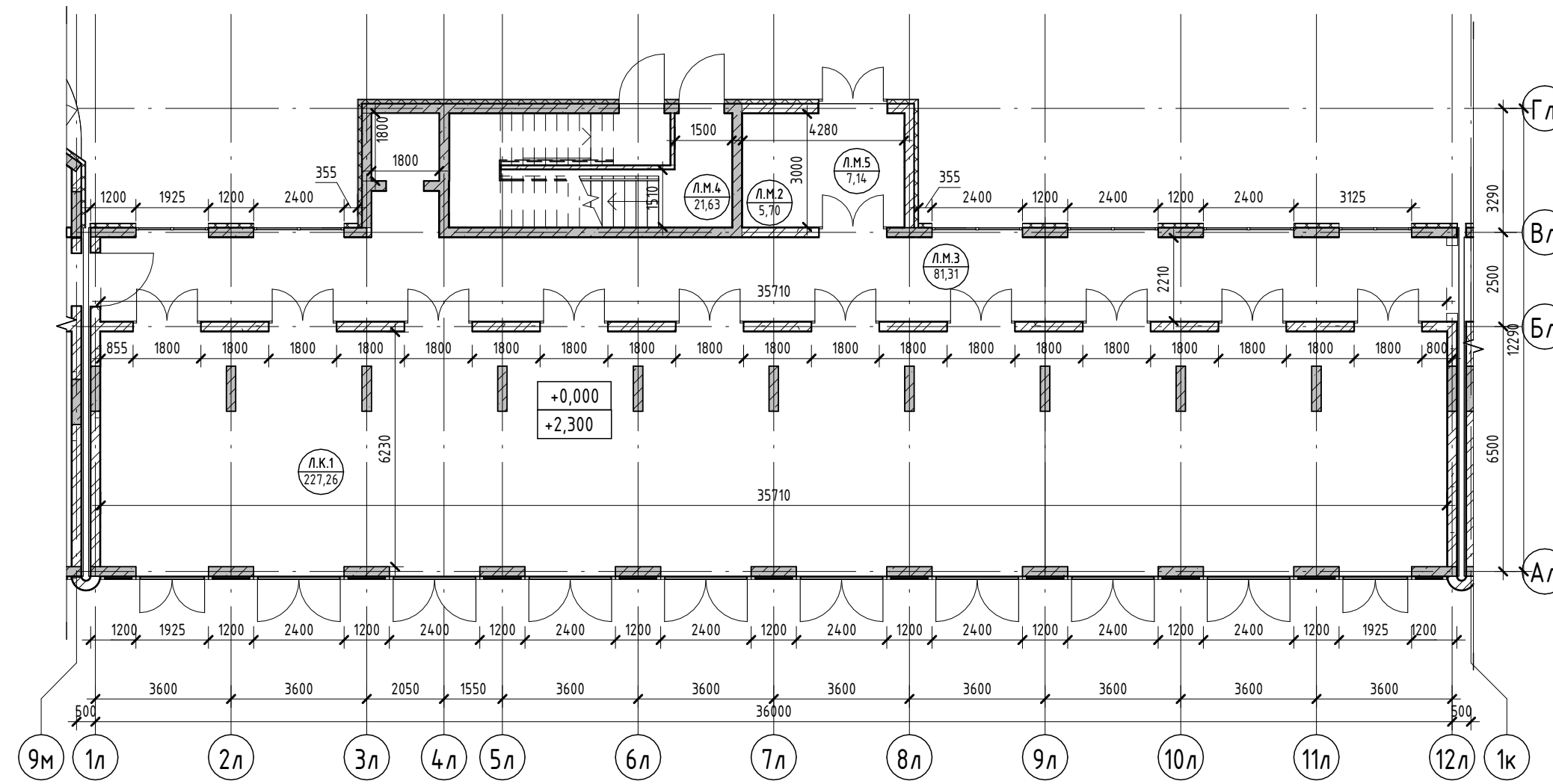

Условные обозначения

- |                                |         |        |                        |
|--------------------------------|---------|--------|------------------------|
| Номер apartments               | 101     | 84,26  | Площадь квартиры       |
| Количество комнат              | 12      | 130,00 | Общая площадь квартиры |
| Индекс apartments              | 101.101 |        | Номер помещения        |
| Номер apartments/тип помещения | 101.101 | 101.22 | Площадь помещения      |
- |      |  |  |
|------|--|--|
| R700 |  | Зона безопасности МГН с возможностью разворота   |
|      |  | <b>Внутренние перегородки:</b><br>· Блок газобетонный - 100 мм   |
|      |  | <b>Стена внутренняя (между apartments):</b><br>· Блок газобетонный - 250 мм  |
|      |  | <b>Несущие вертикальные конструкции:</b><br>· Железобетон - 250 мм   |
|      |  | <b>Стена наружная:</b><br>· Штукатурка (наружная) - 20 мм<br>· Утеплитель - 100 мм<br>· Блок газобетонный D600 - 250 мм<br>· Штукатурка (внутренняя) - 20 мм |

2023-18П - АР.ГЧ

Гостинично-оздоровительный комплекс, расположенный по адресу: Республика Крым, г. Саки, ул. Морская

Изм.	Колуч.	Лист	№ док.	Подпись	Дата	Стадия	Лист	Листов
Разраб.	Калинин В.			<i>[Signature]</i>	12.23			
Разраб.	Скирда А.			<i>[Signature]</i>	12.23			
Проверил	Винокуров Н. С.			<i>[Signature]</i>	12.23			
Н. контр.	Винокуров Н. С.			<i>[Signature]</i>	12.23	План 1-го этажа на отм 0.000		Архитектурная мастерская "БЮРО'82" ИП Симоненко А. В.

Создано

Взам. инв. №

Подп. и дата

Инв. № подл.

Экспликация помещений

Номер помеще- ния	Наименование	Площадь, м <sup>2</sup>	Кат. помеще- ния
<b>Апартамент</b>			
L201			
1	Кухня-гостиная	15,67	
2	С/У	3,62	
3	Терраса	5,43	
		24,72	
L202			
1	Кухня-гостиная	15,66	
2	С/У	3,62	
3	Терраса	5,24	
		24,52	
L203			
1	Кухня-гостиная	15,66	
2	С/У	3,62	
3	Терраса	5,24	
		24,52	
L204			
1	Кухня-гостиная	15,66	
2	С/У	3,62	
3	Терраса	5,24	
		24,52	
L205			
1	Кухня-гостиная	15,66	
2	С/У	3,62	
3	Терраса	5,24	
		24,52	
L206			
1	Кухня-гостиная	15,66	
2	С/У	3,62	
3	Терраса	5,24	
		24,52	
L207			
1	Кухня-гостиная	15,66	
2	С/У	3,62	
3	Терраса	5,24	
		24,52	
L208			
1	Кухня-гостиная	15,66	
2	С/У	3,62	
3	Терраса	5,24	
		24,52	
L209			
1	Кухня-гостиная	15,66	
2	С/У	3,62	
3	Терраса	5,24	
		24,52	
L210			
1	Кухня-гостиная	15,67	
2	С/У	3,62	
3	Терраса	5,43	
		24,72	
		245,60	
<b>МОП</b>			
Л.М.6	Воздушная зона лестницы	22,33	
Л.М.7	Зона безопасности МГН	2,56	
Л.М.8	Коридор	89,64	
Л.М.9	ЛК	17,55	
		132,08	
		132,08	

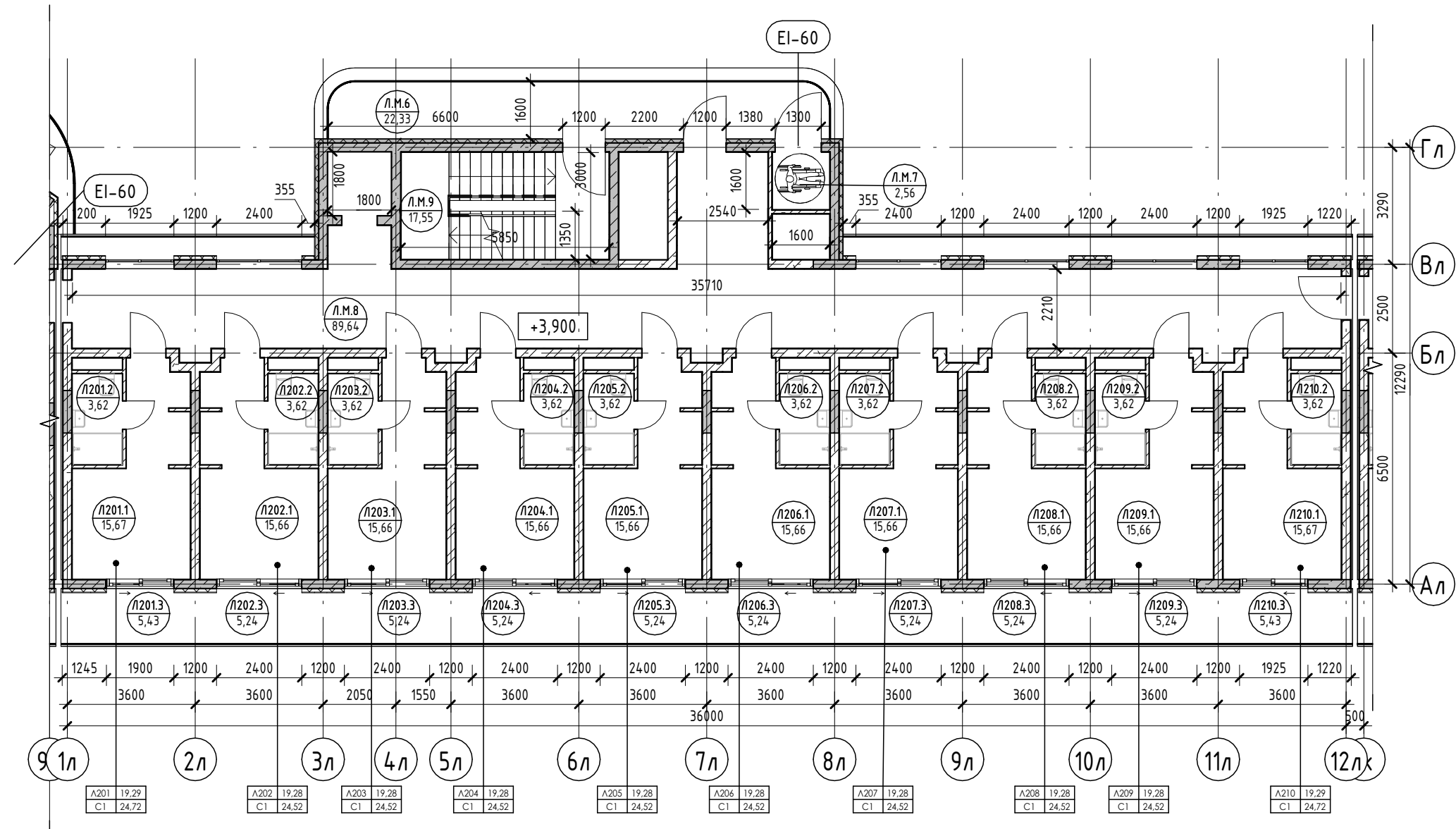

Условные обозначения

- Номер апартаменты: 101
- Количество комнат: 1
- Индекс апартаменты: 101.22
- Площадь квартиры: 84,24
- Общая площадь квартиры: 130,00
- Номер апартаменты/тип помещения: 101.101
- Площадь помещения: 101,22
- Номер помещения: 101.101
- Номер помещения: 101.22
- R700: Зона безопасности МГН с возможностью разворота
- 250: Внутренние перегородки:
  - Блок газобетонный - 100 мм
- 250: Стена внутренняя (между апартаментами):
  - Блок газобетонный - 250 мм
- 250: Несущие вертикальные конструкции:
  - Железобетон - 250 мм
- 20: Стена наружная:
  - Штукатурка (наружная) - 20 мм
  - Утеплитель - 100 мм
  - Блок газобетонный D600 - 250 мм
  - Штукатурка (внутренняя) - 20 мм

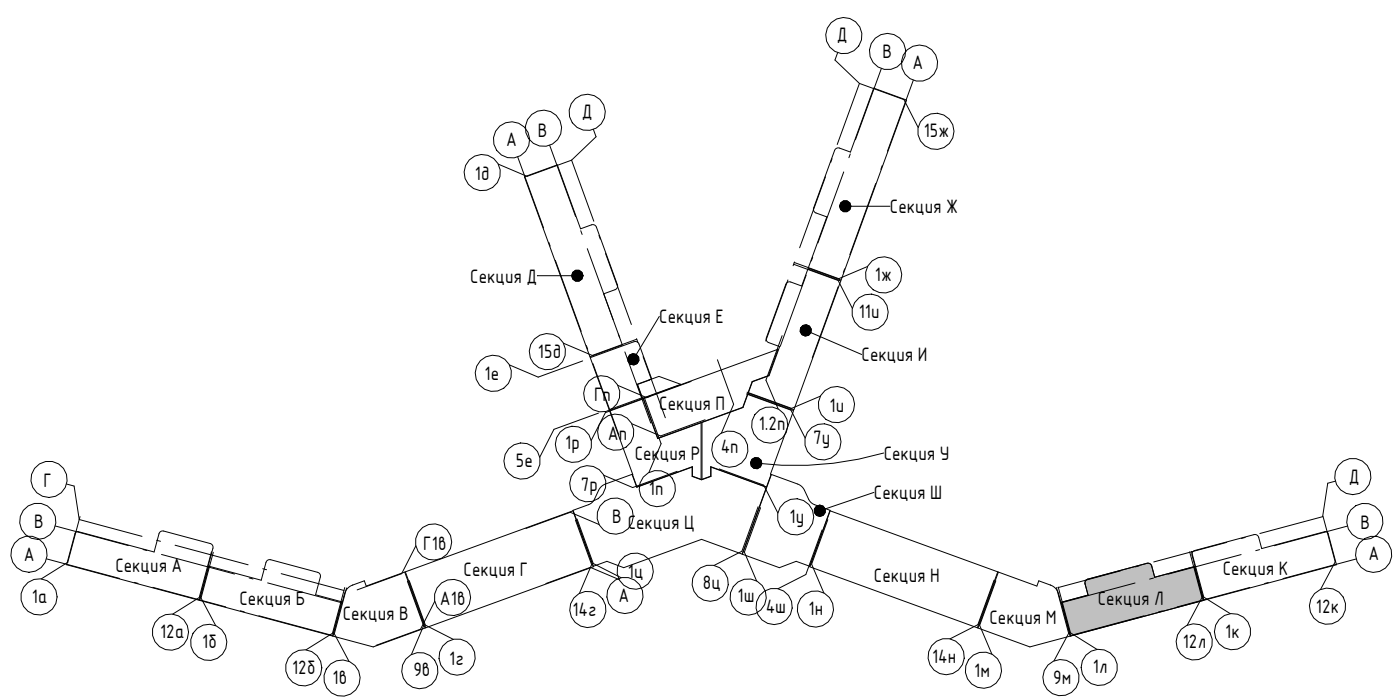

2023-18П - АР.ГЧ

Гостинично-оздоровительный комплекс, расположенный по адресу: Республика Крым, г. Саки, ул. Морская

Изм.	Колуч.	Лист	№ док.	Подпись	Дата
Разраб.	Калинин В.			<i>[Signature]</i>	12.23
Разраб.	Скирда А.			<i>[Signature]</i>	12.23
Проверил	Винокуров Н. С.			<i>[Signature]</i>	12.23
Н. контр.	Винокуров Н. С.			<i>[Signature]</i>	12.23

Секция Л

План 2-го этажа на отм +3.900

Архитектурная мастерская "БЮРО 82" ИП Симоненко А. В.

Создано

Взам. инв. №

Подп. и дата

Инв. № подл.

Экспликация помещений

Номер помеще- ния	Наименование	Площадь, м <sup>2</sup>	Кат. помеще- ния
<b>Апартамент</b>			
Л301			
1	Кухня-гостиная	15,67	
2	С/У	3,62	
3	Терраса	5,43	
		24,72	
Л302			
1	Кухня-гостиная	15,66	
2	С/У	3,62	
3	Терраса	5,24	
		24,52	
Л303			
1	Кухня-гостиная	15,66	
2	С/У	3,62	
3	Терраса	5,24	
		24,52	
Л304			
1	Кухня-гостиная	15,66	
2	С/У	3,62	
3	Терраса	5,24	
		24,52	
Л305			
1	Кухня-гостиная	15,66	
2	С/У	3,62	
3	Терраса	5,24	
		24,52	
Л306			
1	Кухня-гостиная	15,66	
2	С/У	3,62	
3	Терраса	5,24	
		24,52	
Л307			
1	Кухня-гостиная	15,66	
2	С/У	3,62	
3	Терраса	5,24	
		24,52	
Л308			
1	Кухня-гостиная	15,66	
2	С/У	3,62	
3	Терраса	5,24	
		24,52	
Л309			
1	Кухня-гостиная	15,66	
2	С/У	3,62	
3	Терраса	5,24	
		24,52	
Л310			
1	Кухня-гостиная	15,67	
2	С/У	3,62	
3	Терраса	5,43	
		24,72	
		245,60	
<b>МОП</b>			
Л.М.10	Воздушная зона лестницы	22,33	
Л.М.11	Зона безопасности МГН	2,56	
Л.М.12	Коридор	89,64	
Л.М.13	ЛК	17,55	
		132,08	
		132,08	

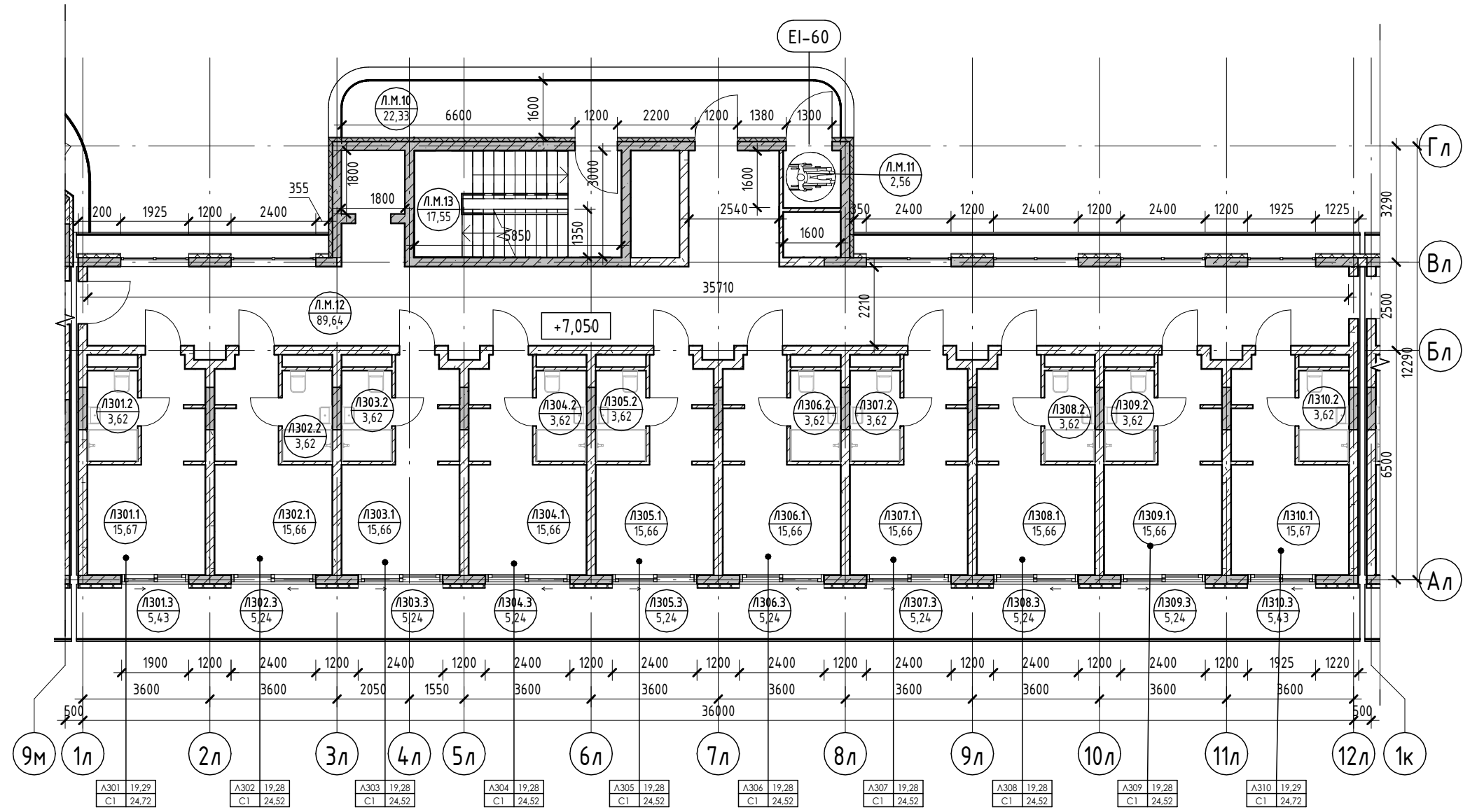

Условные обозначения

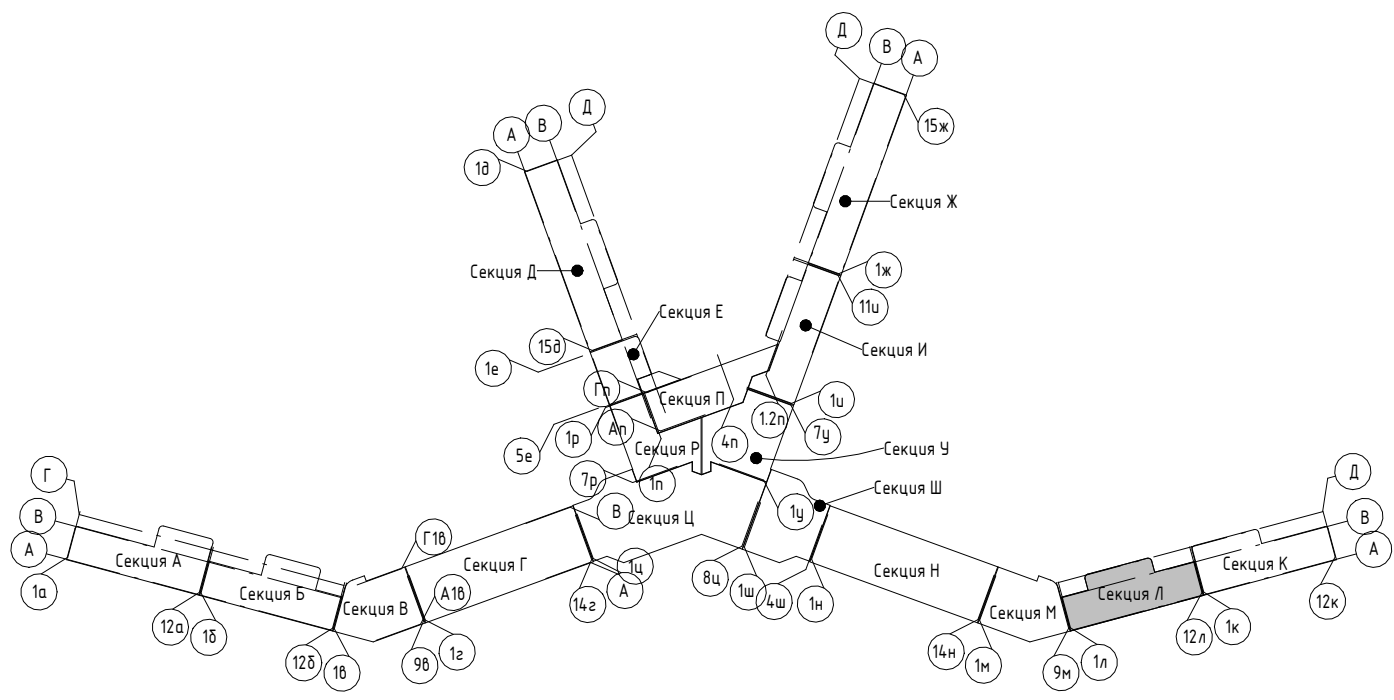
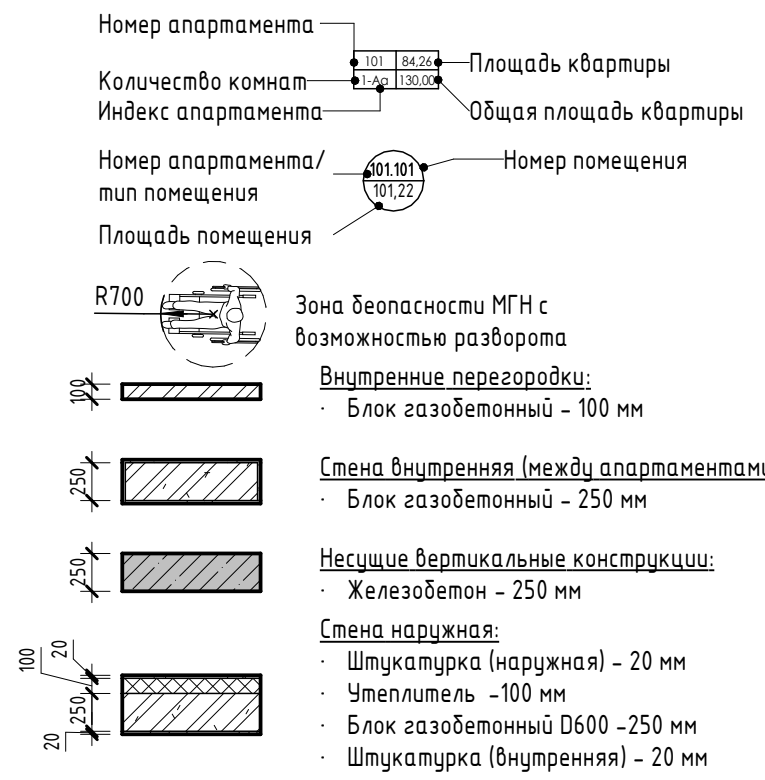

2023-18П - АР.ГЧ				
Гостинично-оздоровительный комплекс, расположенный по адресу: Республика Крым, г. Саки, ул. Морская				
Изм.	Колуч.	Лист	№ док.	Подпись
Разраб.	Калинин В.	1	13000	<i>В. Калинин</i>
Разраб.	Скирда А.	1	13000	<i>А. Скирда</i>
Проверил	Винокуров Н. С.	1	13000	<i>Н.С. Винокуров</i>
Н. контр.	Винокуров Н. С.	1	13000	<i>Н.С. Винокуров</i>
Секция Л			Лист	Листов
План 3-го этажа на отм +7.050			П	1.136
Архитектурная мастерская "БЮРО 82" ИП Симоненко А. В.				

Создано: 2023.12.23 14:52:28  
Взам. инв. №  
Подп. и дата  
Инв. № подл.

Экспликация помещений

Номер помеще- ния	Наименование	Площадь, м <sup>2</sup>	Кат. помещения
<b>Апартамент</b>			
Л401			
1	Кухня-гостиная	15,67	
2	С/У	3,62	
3	Терраса	5,43	
		24,72	
Л402			
1	Кухня-гостиная	15,66	
2	С/У	3,62	
3	Терраса	5,24	
		24,52	
Л403			
1	Кухня-гостиная	15,66	
2	С/У	3,62	
3	Терраса	5,24	
		24,52	
Л404			
1	Кухня-гостиная	15,66	
2	С/У	3,62	
3	Терраса	5,24	
		24,52	
Л405			
1	Кухня-гостиная	15,66	
2	С/У	3,62	
3	Терраса	5,24	
		24,52	
Л406			
1	Кухня-гостиная	15,66	
2	С/У	3,62	
3	Терраса	5,24	
		24,52	
Л407			
1	Кухня-гостиная	15,66	
2	С/У	3,62	
3	Терраса	5,24	
		24,52	
Л408			
1	Кухня-гостиная	15,66	
2	С/У	3,62	
3	Терраса	5,24	
		24,52	
Л409			
1	Кухня-гостиная	15,66	
2	С/У	3,62	
3	Терраса	5,24	
		24,52	
Л410			
1	Кухня-гостиная	15,67	
2	С/У	3,62	
3	Терраса	5,43	
		24,72	
		245,60	
<b>МОП</b>			
Л.М.14	Воздушная зона лестницы	22,33	
Л.М.15	Зона безопасности МГН	2,56	
Л.М.16	Коридор	89,64	
Л.М.17	ЛК	17,55	
		132,08	
		132,08	

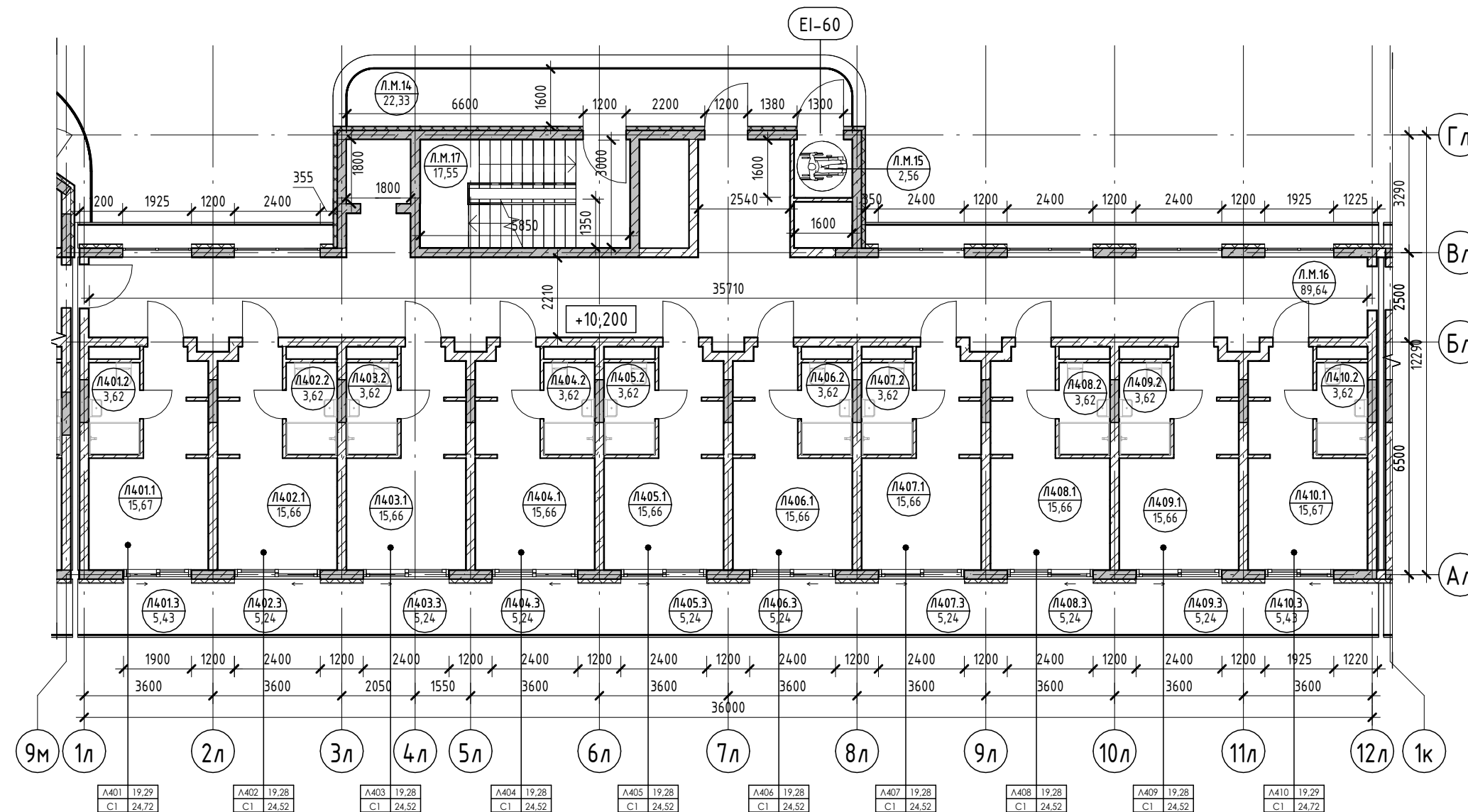

Условные обозначения

- Номер апартаменты — 101
- Количество комнат — 101
- Индекс апартаменты — 101
- Номер апартаменты/тип помещения — 101
- Площадь помещения — 101
- Площадь квартиры — 101
- Общая площадь квартиры — 101
- Номер помещения — 101
- Зона безопасности МГН с возможностью разворота — R700
- Внутренние перегородки:
  - Блок газобетонный - 100 мм
- Стена внутренняя (между апартаментами):
  - Блок газобетонный - 250 мм
- Несущие вертикальные конструкции:
  - Железобетон - 250 мм
- Стена наружная:
  - Штукатурка (наружная) - 20 мм
  - Утеплитель - 100 мм
  - Блок газобетонный D600 - 250 мм
  - Штукатурка (внутренняя) - 20 мм

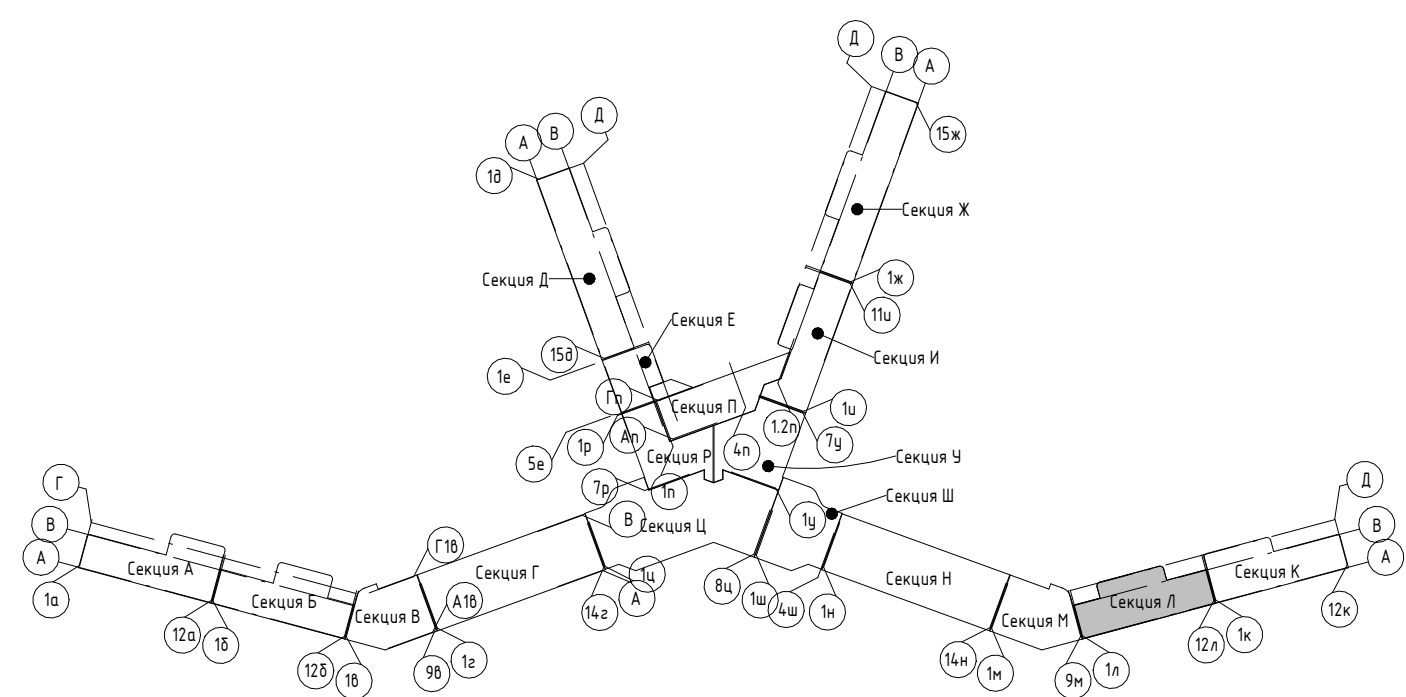

2023-18П - АР.ГЧ

Гостинично-оздоровительный комплекс, расположенный по адресу: Республика Крым, г. Саки, ул. Морская

Изм.	Колуч.	Лист	№ док.	Подпись	Дата
Разраб.	Калинин В.			<i>[Подпись]</i>	12.23
Разраб.	Скирда А.			<i>[Подпись]</i>	12.23
Проверил	Винокуров Н. С.			<i>[Подпись]</i>	12.23
Н. контр.	Винокуров Н. С.			<i>[Подпись]</i>	12.23

Секция Л

План 4-го этажа на отм +10.200

Архитектурная мастерская "БЮРО 82" ИП Симоненко А. В.

Создано

Взам. инв. №

Подп. и дата

Инв. № подл.

Экспликация помещений

Номер помеще- ния	Наименование	Площадь, м <sup>2</sup>	Кат. помещения
<b>Апартамент</b>			
<b>Л501</b>			
1	Кухня-гостиная	15,67	
2	С/У	3,62	
3	Терраса	5,26	
		24,55	
<b>Л502</b>			
1	Кухня-гостиная	15,66	
2	С/У	3,62	
3	Терраса	5,24	
		24,52	
<b>Л503</b>			
1	Кухня-гостиная	15,66	
2	С/У	3,62	
3	Терраса	5,24	
		24,52	
<b>Л504</b>			
1	Кухня-гостиная	15,66	
2	С/У	3,62	
3	Терраса	5,24	
		24,52	
<b>Л505</b>			
1	Кухня-гостиная	15,66	
2	С/У	3,62	
3	Терраса	5,24	
		24,52	
<b>Л506</b>			
1	Кухня-гостиная	15,66	
2	С/У	3,62	
3	Терраса	5,24	
		24,52	
<b>Л507</b>			
1	Кухня-гостиная	15,66	
2	С/У	3,62	
3	Терраса	5,24	
		24,52	
<b>Л508</b>			
1	Кухня-гостиная	15,66	
2	С/У	3,62	
3	Терраса	5,24	
		24,52	
<b>Л509</b>			
1	Кухня-гостиная	15,66	
2	С/У	3,62	
3	Терраса	5,24	
		24,52	
<b>Л510</b>			
1	Кухня-гостиная	15,67	
2	С/У	3,62	
3	Терраса	5,26	
		24,55	
		245,26	
<b>МОП</b>			
Л.М.18	Воздушная зона лестницы	22,33	
Л.М.19	Зона безопасности МГН	2,56	
Л.М.20	Коридор	89,64	
Л.М.21	ЛК	17,55	
		132,08	
		132,08	

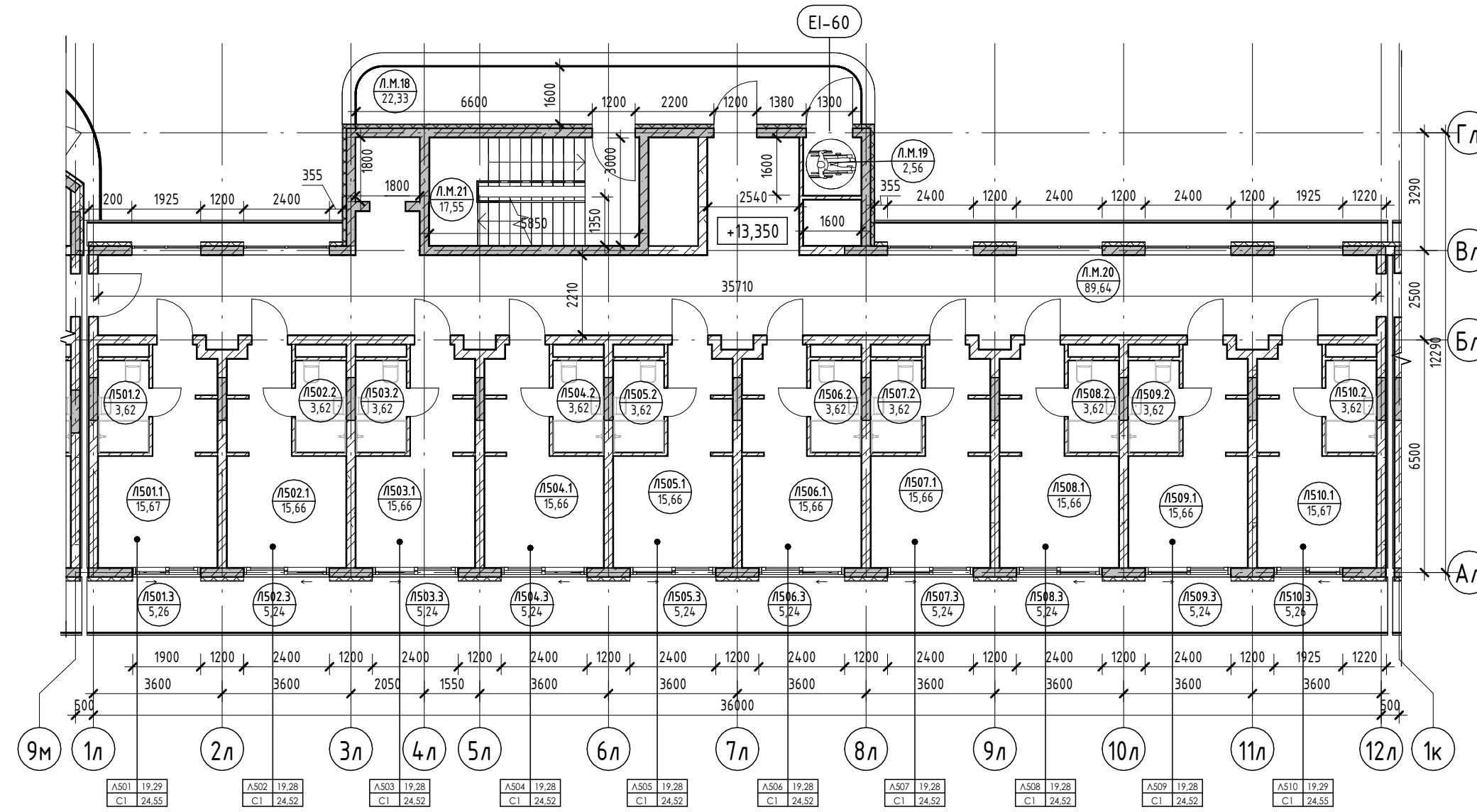

Условные обозначения

- Номер апартаменты: 101
- Количество комнат: 101
- Индекс апартаменты: 101
- Номер апартаменты/тип помещения: 101
- Площадь помещения: 101
- Площадь квартиры: 101
- Общая площадь квартиры: 101
- Номер помещения: 101
- Зона безопасности МГН с возможностью разворота: R700
- Внутренние перегородки:
  - Блок газобетонный - 100 мм
- Стена внутренняя (между апартаментами):
  - Блок газобетонный - 250 мм
- Несущие вертикальные конструкции:
  - Железобетон - 250 мм
- Стена наружная:
  - Штукатурка (наружная) - 20 мм
  - Утеплитель - 100 мм
  - Блок газобетонный D600 - 250 мм
  - Штукатурка (внутренняя) - 20 мм

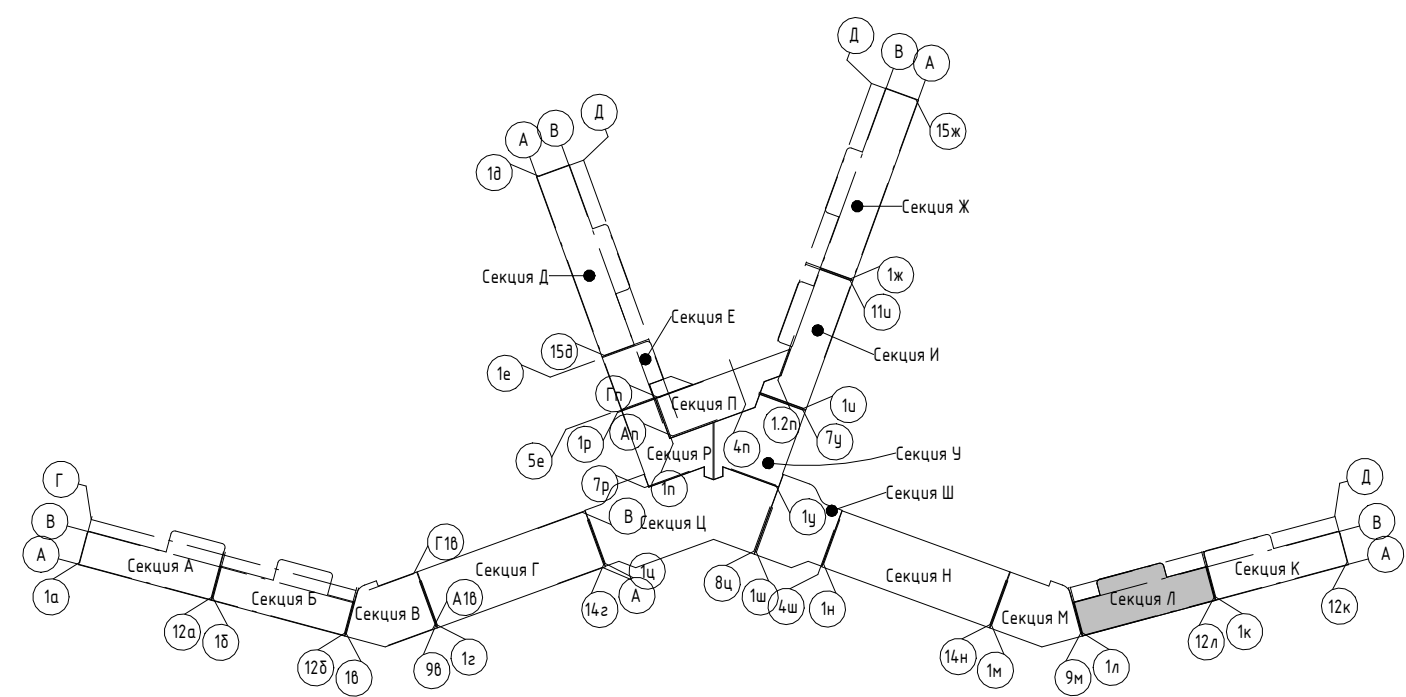

2023-18П - АР.ГЧ

Гостинично-оздоровительный комплекс, расположенный по адресу: Республика Крым, г. Саки, ул. Морская

Изм.	Колуч.	Лист	№ док.	Подпись	Дата
Разраб.	Калинин В.	1	13000	<i>[Signature]</i>	12.23
Разраб.	Скирда А.	1	13000	<i>[Signature]</i>	12.23
Проверил	Винокуров Н. С.	1	13000	<i>[Signature]</i>	12.23
Н. контр.	Винокуров Н. С.	1	13000	<i>[Signature]</i>	12.23

Секция Л

План 5-го этажа на отм +13.350

Архитектурная мастерская "БЮРО 82" ИП Симоненко А. В.

Создано

Взам. инв. №

Подп. и дата

Инв. № подл.

Экспликация помещений

Номер помеще- ния	Наименование	Площадь, м <sup>2</sup>	Кат. помеще- ния
Апартамент			
Л601			
1	Кухня-гостиная	15,67	
2	С/У	3,62	
3	Терраса	5,43	
		24,72	
Л602			
1	Кухня-гостиная	15,66	
2	С/У	3,62	
3	Терраса	5,24	
		24,52	
Л603			
1	Кухня-гостиная	15,66	
2	С/У	3,62	
3	Терраса	5,24	
		24,52	
Л604			
1	Кухня-гостиная	15,66	
2	С/У	3,62	
3	Терраса	5,24	
		24,52	
Л605			
1	Кухня-гостиная	15,66	
2	С/У	3,62	
3	Терраса	5,24	
		24,52	
Л606			
1	Кухня-гостиная	15,66	
2	С/У	3,62	
3	Терраса	5,24	
		24,52	
Л607			
1	Кухня-гостиная	15,66	
2	С/У	3,62	
3	Терраса	5,24	
		24,52	
Л608			
1	Кухня-гостиная	15,66	
2	С/У	3,62	
3	Терраса	5,24	
		24,52	
Л609			
1	Кухня-гостиная	15,66	
2	С/У	3,62	
3	Терраса	5,24	
		24,52	
Л610			
1	Кухня-гостиная	15,67	
2	С/У	3,62	
3	Терраса	5,26	
		24,55	
		245,43	
МОП			
Л.М.22	Воздушная зона лестницы	22,33	
Л.М.23	Зона безопасности МГН	2,56	
Л.М.24	Коридор	89,64	
Л.М.25	ЛК	17,55	
		132,08	
		132,08	

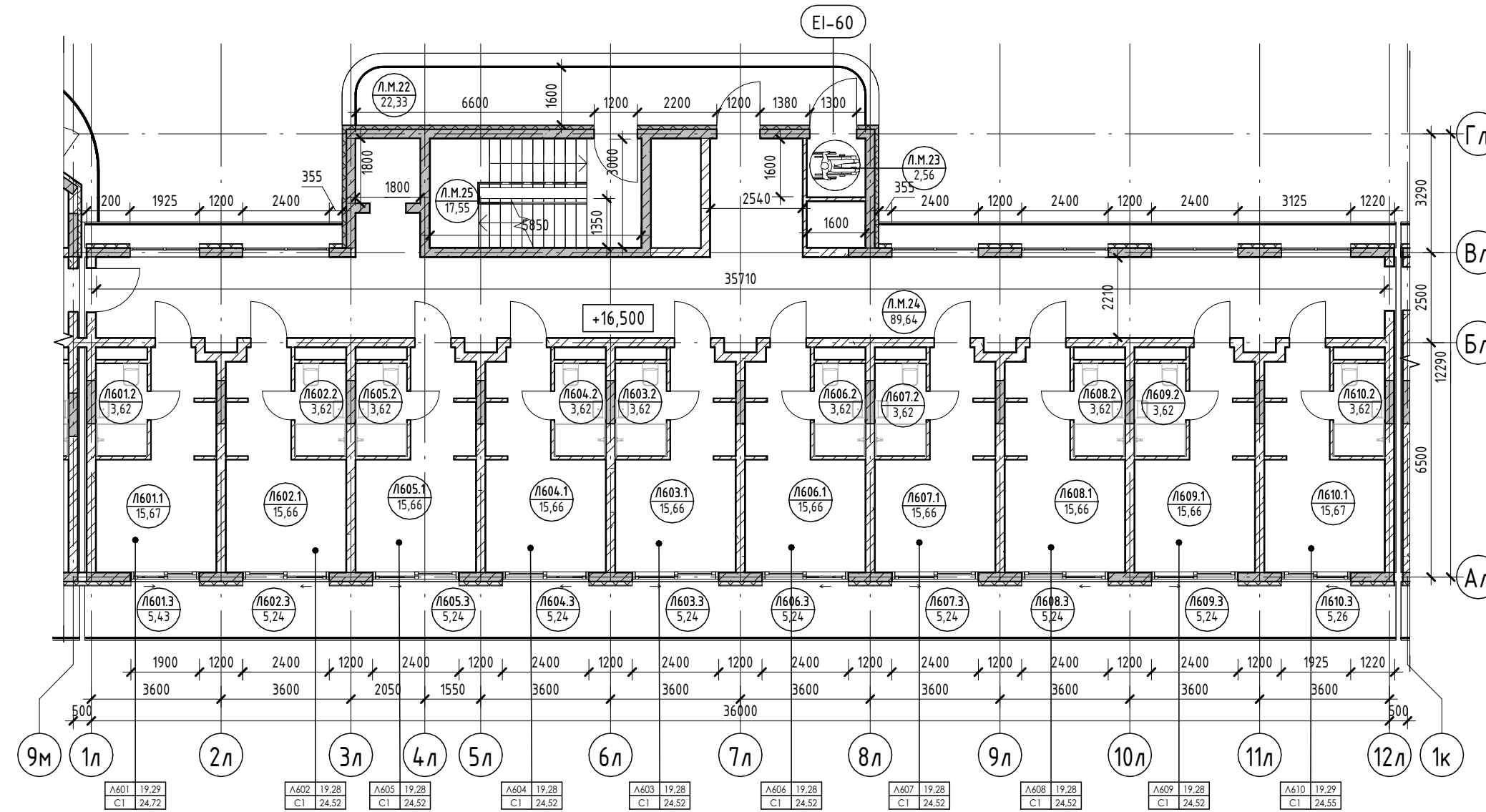

Условные обозначения

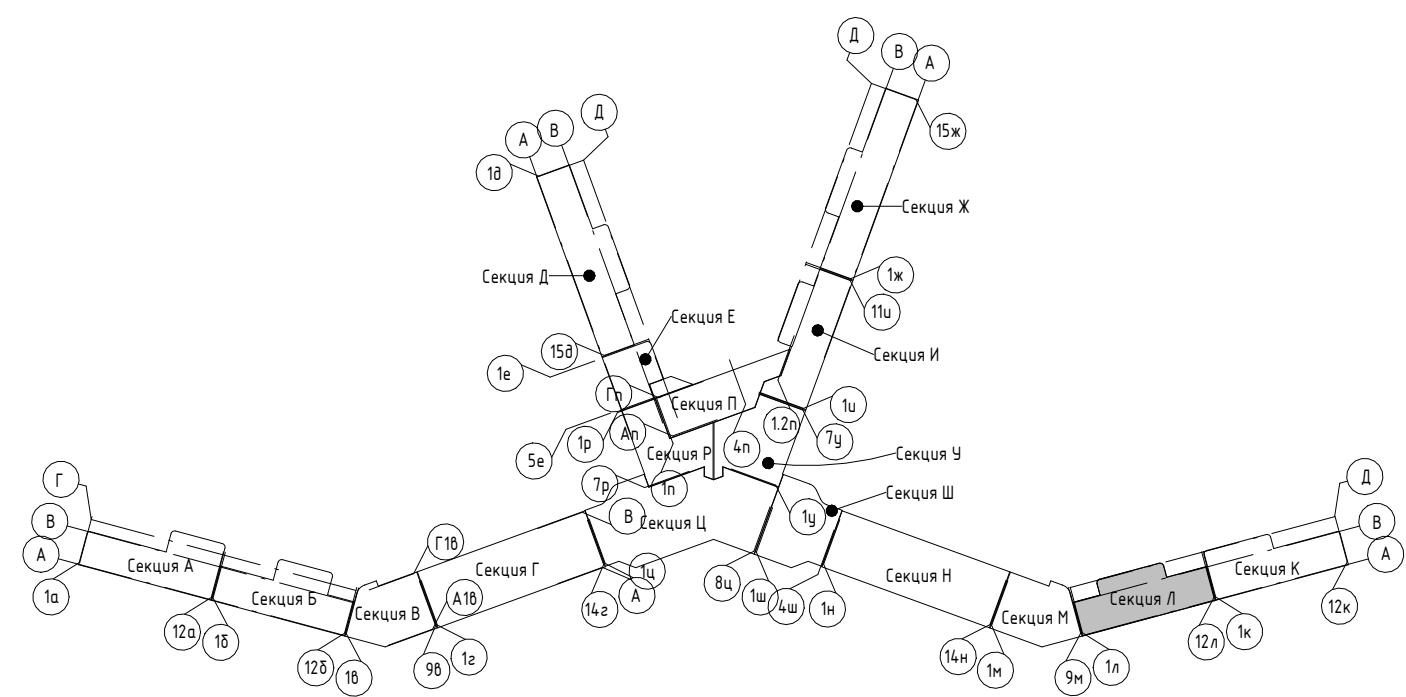
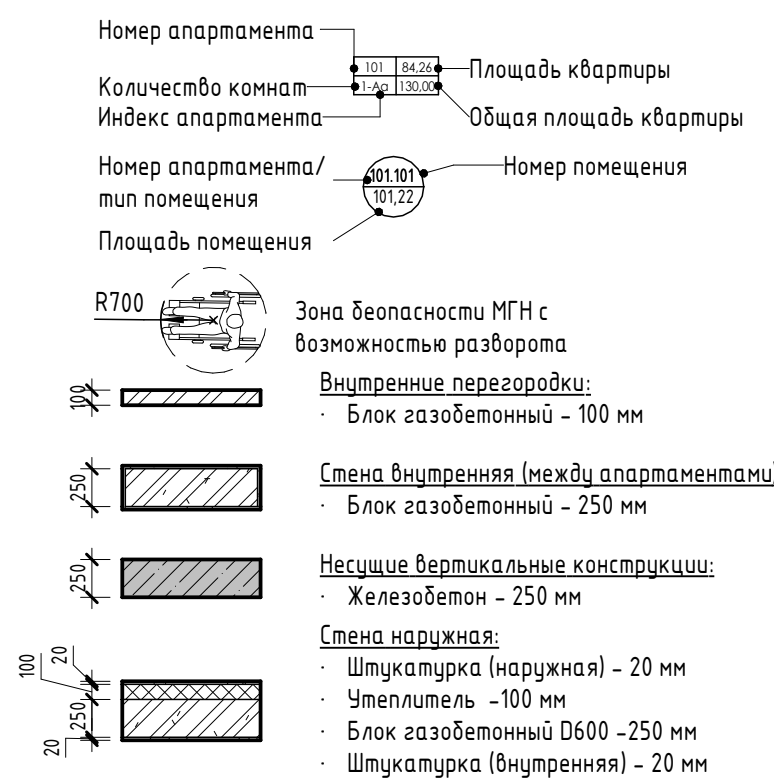

2023-18П - АР.ГЧ				
Гостинично-оздоровительный комплекс, расположенный по адресу: Республика Крым, г. Саки, ул. Морская				
Изм.	Колуч.	Лист	№ док.	Подпись
Разраб.	Калинин В.	1	13000	<i>В. Калинин</i>
Разраб.	Скирда А.			<i>А. Скирда</i>
Проверил	Винокуров Н. С.			<i>Н.С. Винокуров</i>
Н. контр.	Винокуров Н. С.			<i>Н.С. Винокуров</i>
Секция Л			Стадия	Лист
План 6-го этажа на отм +16.500			П	1.139
Архитектурная мастерская "БЮРО 82" ИП Симоненко А. В.			Листов	

Создано  
Взам. инв. №  
Подп. и дата  
Инв. № подл.



Экспликация помещений

Номер помеще- ния	Наименование	Площадь, м <sup>2</sup>	Кат. помеще- ния
<b>Апартамент</b>			
<b>Л701</b>			
1	Кухня-гостиная	15,67	
2	С/У	3,62	
3	Терраса	5,43	
		24,72	
<b>Л702</b>			
1	Кухня-гостиная	15,66	
2	С/У	3,62	
3	Терраса	5,24	
		24,52	
<b>Л703</b>			
1	Кухня-гостиная	19,81	
2	С/У	3,62	
3	Терраса	10,48	
4	Прихожая	5,52	
5	Спальня	10,84	
		50,27	
<b>Л704</b>			
1	Кухня-гостиная	19,81	
2	С/У	3,62	
3	Терраса	10,48	
4	Прихожая	5,52	
5	Спальня	10,84	
		50,27	
<b>Л705</b>			
1	Кухня-гостиная	19,81	
2	С/У	3,62	
3	Терраса	10,48	
4	Прихожая	5,52	
5	Спальня	10,84	
		50,27	
<b>Л706</b>			
1	Кухня-гостиная	15,66	
2	С/У	3,62	
3	Терраса	5,24	
		24,52	
<b>Л707</b>			
1	Кухня-гостиная	15,67	
2	С/У	3,62	
3	Терраса	5,43	
		24,72	
		249,29	
<b>МОП</b>			
Л.М.26	Воздушная зона лестницы	22,33	
Л.М.27	Зона безопасности МГН	2,56	
Л.М.28	Коридор	89,64	
Л.М.29	ЛК	17,55	
		132,08	
		132,08	

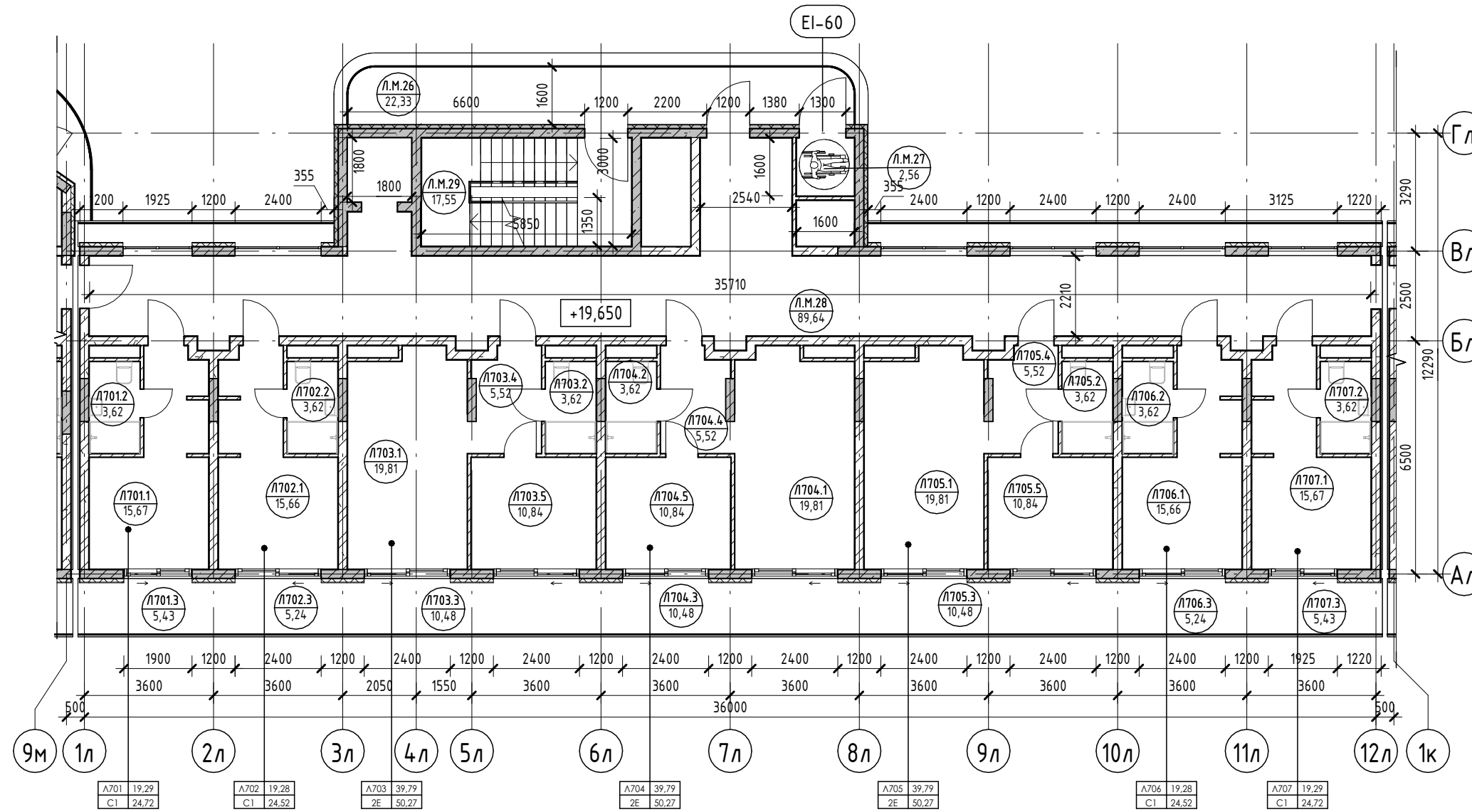

Условные обозначения

- Номер апартаменты: 101
- Количество комнат: 1
- Индекс апартаменты: 101
- Номер апартаменты/тип помещения: 101.101
- Площадь помещения: 101.22
- Площадь квартиры: 84,24
- Общая площадь квартиры: 130,00
- Номер помещения: 101.101
- Номер помещения: 101.22
- Зона безопасности МГН с возможностью разворота: R700
- Внутренние перегородки:
  - Блок газобетонный - 100 мм
- Стена внутренняя (между апартаментами):
  - Блок газобетонный - 250 мм
- Несущие вертикальные конструкции:
  - Железобетон - 250 мм
- Стена наружная:
  - Штукатурка (наружная) - 20 мм
  - Утеплитель - 100 мм
  - Блок газобетонный D600 - 250 мм
  - Штукатурка (внутренняя) - 20 мм

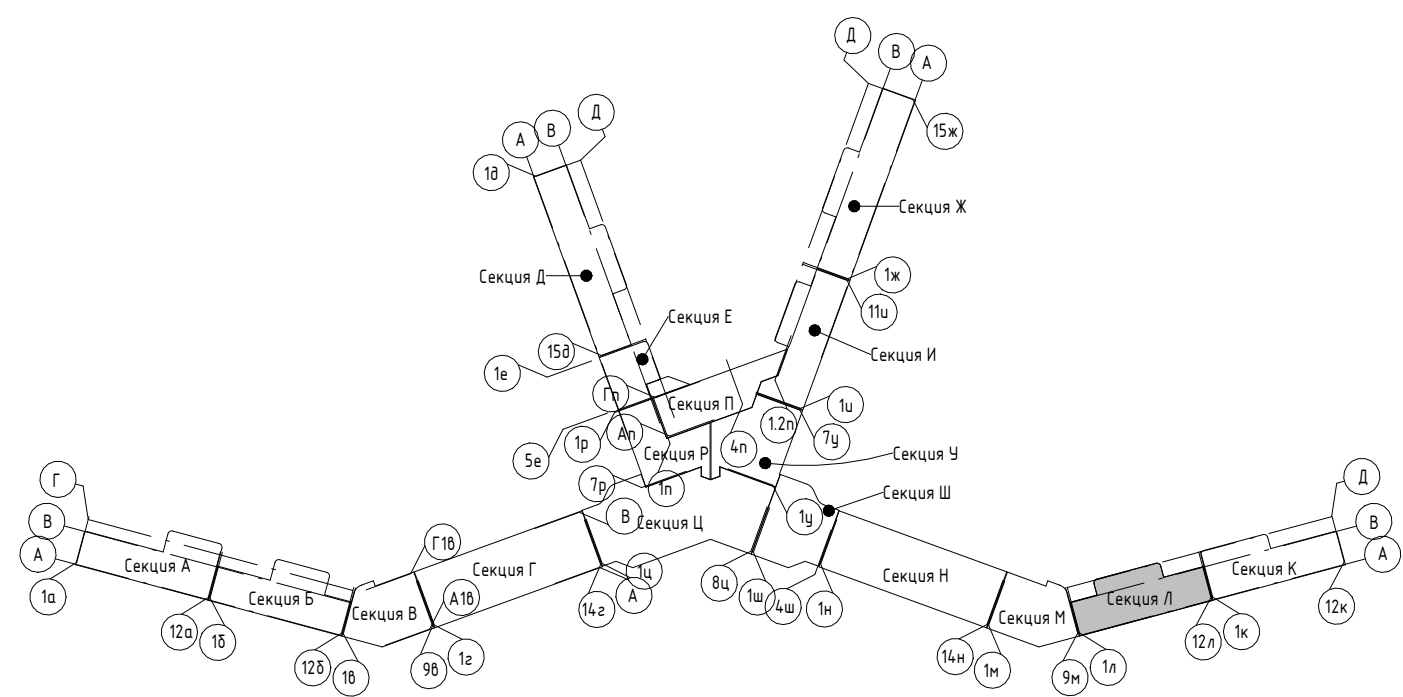

2023-18П - АР.ГЧ					
Гостинично-оздоровительный комплекс, расположенный по адресу: Республика Крым, г. Саки, ул. Морская					
Изм.	Колуч.	Лист	№ док.	Подпись	Дата
Разраб.	Калинин В.	12.23			12.23
Разраб.	Скирда А.	12.23			12.23
Проверил	Винокуров Н. С.	12.23			12.23
Н. контр.	Винокуров Н. С.	12.23			12.23

Стадия	Лист	Листов
П	1.140	

Секция Л	
План 7-го этажа на отм +19.650	Архитектурная мастерская "БЮРО 82" ИП Симоненко А. В.

Создано

Взам. инв. №

Подп. и дата

Инв. № подл.

Экспликация помещений

Номер помеще- ния	Наименование	Площадь, м <sup>2</sup>	Кат. помещения
<b>Апартамент</b>			
<b>Л801</b>			
1	Кухня-гостиная	15,67	
2	С/У	3,62	
3	Терраса	5,43	
		24,72	
<b>Л802</b>			
1	Кухня-гостиная	15,66	
2	С/У	3,62	
3	Терраса	5,24	
		24,52	
<b>Л803</b>			
1	Кухня-гостиная	19,81	
2	С/У	3,62	
3	Терраса	10,48	
4	Прихожая	5,52	
5	Спальня	10,84	
		50,27	
<b>Л804</b>			
1	Кухня-гостиная	19,81	
2	С/У	3,62	
3	Терраса	10,48	
4	Прихожая	5,52	
5	Спальня	10,84	
		50,27	
<b>Л805</b>			
1	Кухня-гостиная	19,81	
2	С/У	3,62	
3	Терраса	10,48	
4	Прихожая	5,52	
5	Спальня	10,84	
		50,27	
<b>Л806</b>			
1	Кухня-гостиная	15,66	
2	С/У	3,62	
3	Терраса	5,24	
		24,52	
<b>Л807</b>			
1	Кухня-гостиная	15,67	
2	С/У	3,62	
3	Терраса	5,43	
		24,72	
		24,9,29	
<b>МОП</b>			
Л.М.30	Воздушная зона лестницы	22,33	
Л.М.31	Зона безопасности МГН	2,56	
Л.М.32	Коридор	89,64	
Л.М.33	ЛК	17,55	
		132,08	
		132,08	

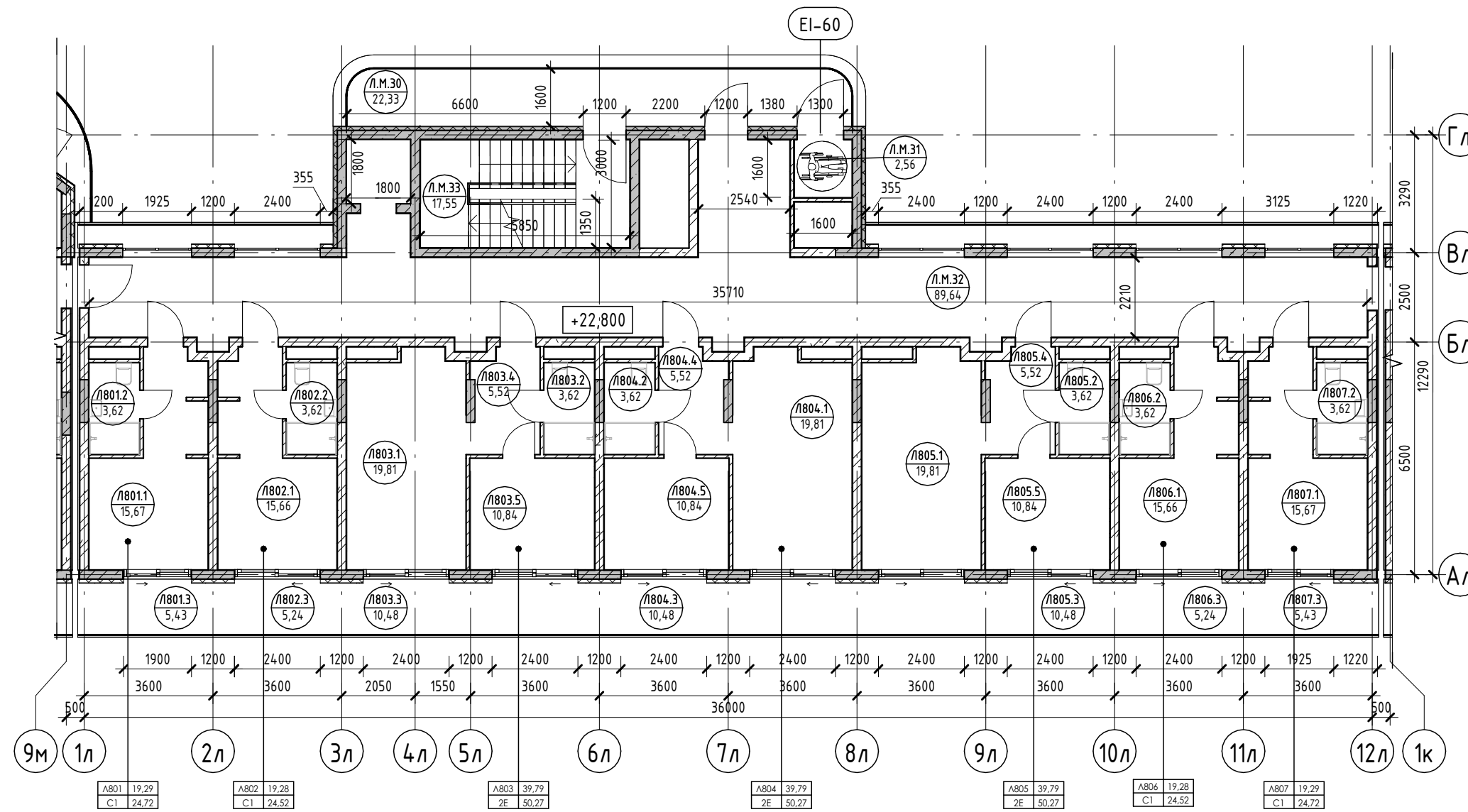

Условные обозначения

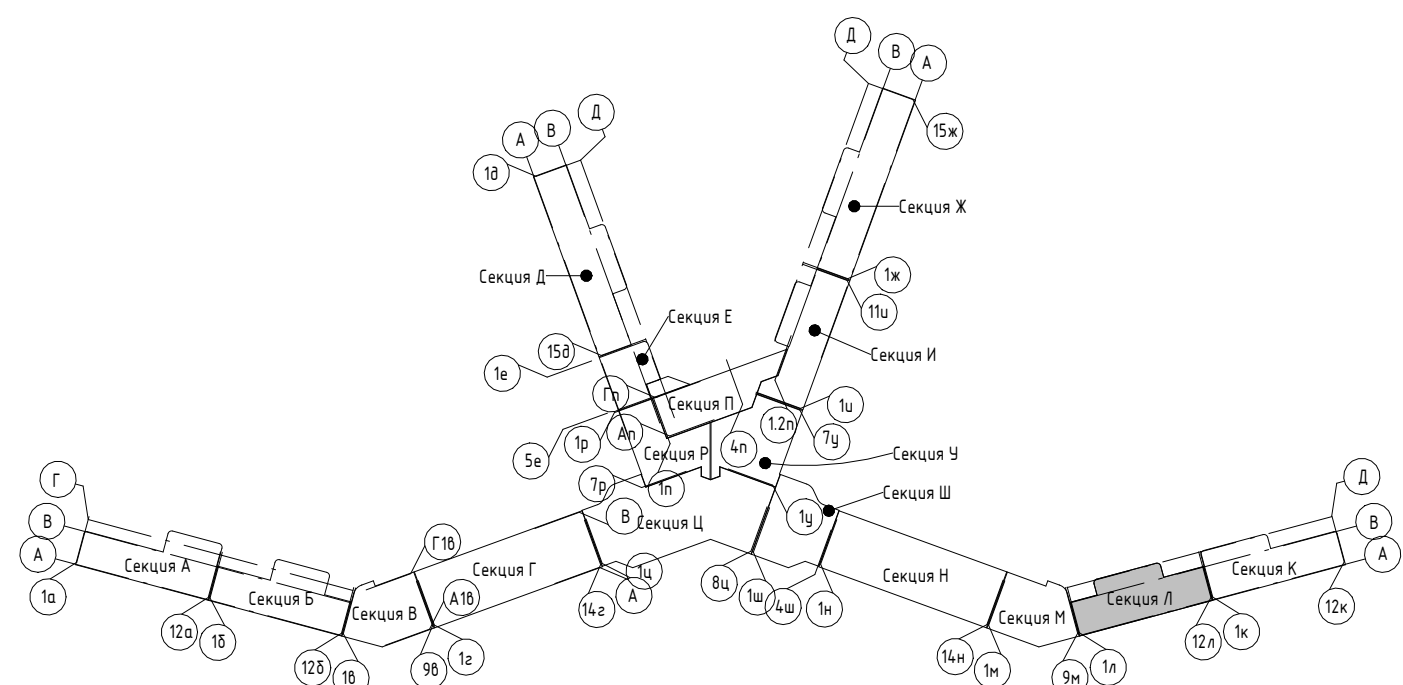
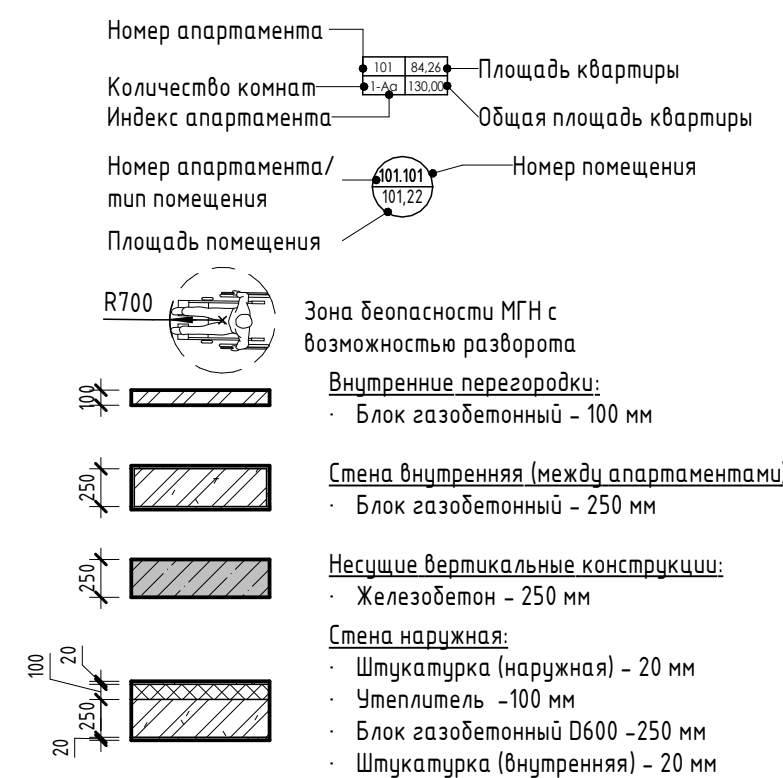

2023-18П - АР.ГЧ				
Гостинично-оздоровительный комплекс, расположенный по адресу: Республика Крым, г. Саки, ул. Морская				
Изм.	Колуч.	Лист	№ док.	Подпись
Разраб.	Калинин В.	12.23		
Разраб.	Скирда А.	12.23		
Проверил	Винокуров Н. С.	12.23		
Н. контр.	Винокуров Н. С.	12.23		
Секция Л			Стадия	Лист
План 8-го этажа на отм +22.800			П	1.141
			Архитектурная мастерская "БЮРО'82" ИП Симоненко А. В.	

Создано	
Подп. и дата	
Взам. инв. №	
Инв. № подл.	

Экспликация помещений

Номер помеще- ния	Наименование	Площадь, м <sup>2</sup>	Кат. помещения
<b>Апартамент</b>			
Л901			
1	Кухня-гостиная	15,67	
2	С/У	3,62	
3	Терраса	5,43	
		24,72	
Л902			
1	Кухня-гостиная	15,66	
2	С/У	3,62	
3	Терраса	5,24	
		24,52	
Л903			
1	Кухня-гостиная	19,81	
2	С/У	3,62	
3	Терраса	10,48	
4	Прихожая	5,52	
5	Спальня	10,84	
		50,27	
Л904			
1	Кухня-гостиная	19,81	
2	С/У	3,62	
3	Терраса	10,48	
4	Прихожая	5,52	
5	Спальня	10,84	
		50,27	
Л905			
1	Кухня-гостиная	19,81	
2	С/У	3,62	
3	Терраса	10,48	
4	Прихожая	5,52	
5	Спальня	10,84	
		50,27	
Л906			
1	Кухня-гостиная	15,66	
2	С/У	3,62	
3	Терраса	5,24	
		24,52	
Л907			
1	Кухня-гостиная	15,67	
2	С/У	3,62	
3	Терраса	5,26	
		24,55	
		249,12	
<b>МОП</b>			
Л.М.34	Воздушная зона лестницы	22,33	
Л.М.35	Зона безопасности МГН	2,56	
Л.М.36	Коридор	89,64	
Л.М.37	ЛК	17,55	
		132,08	
		132,08	

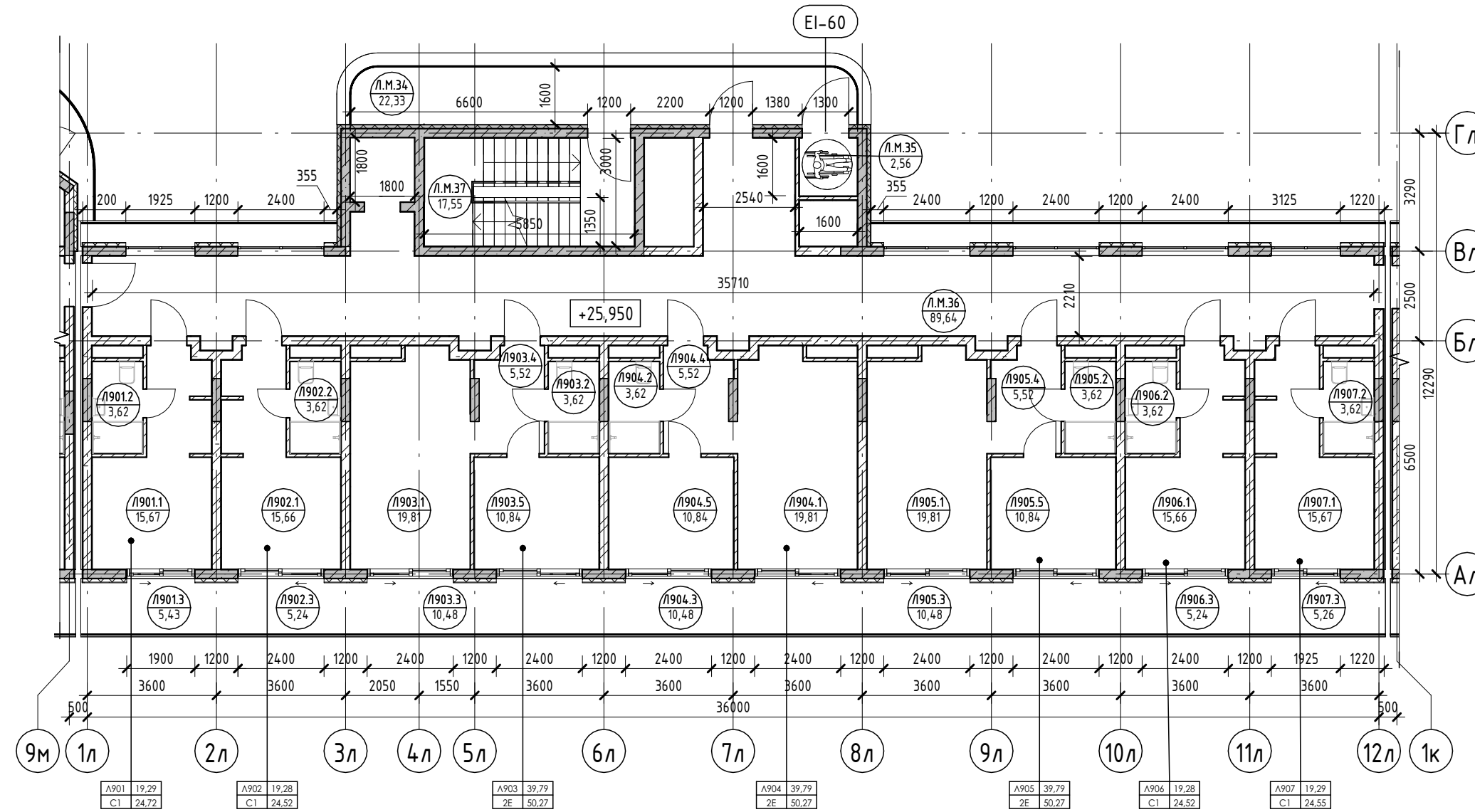

Условные обозначения

- Номер апартаменты: 101
- Количество комнат: 1
- Индекс апартаменты: 101.1
- Номер апартаменты/тип помещения: 101.101
- Площадь помещения: 101.22
- Площадь квартиры: 101.84.26
- Общая площадь квартиры: 101.130.00
- Номер помещения: 101.101
- Номер помещения: 101.22
- Зона безопасности МГН с возможностью разворота: R700
- Внутренние перегородки:
  - Блок газобетонный - 100 мм
- Стена внутренняя (между апартаментами):
  - Блок газобетонный - 250 мм
- Несущие вертикальные конструкции:
  - Железобетон - 250 мм
- Стена наружная:
  - Штукатурка (наружная) - 20 мм
  - Утеплитель - 100 мм
  - Блок газобетонный D600 - 250 мм
  - Штукатурка (внутренняя) - 20 мм

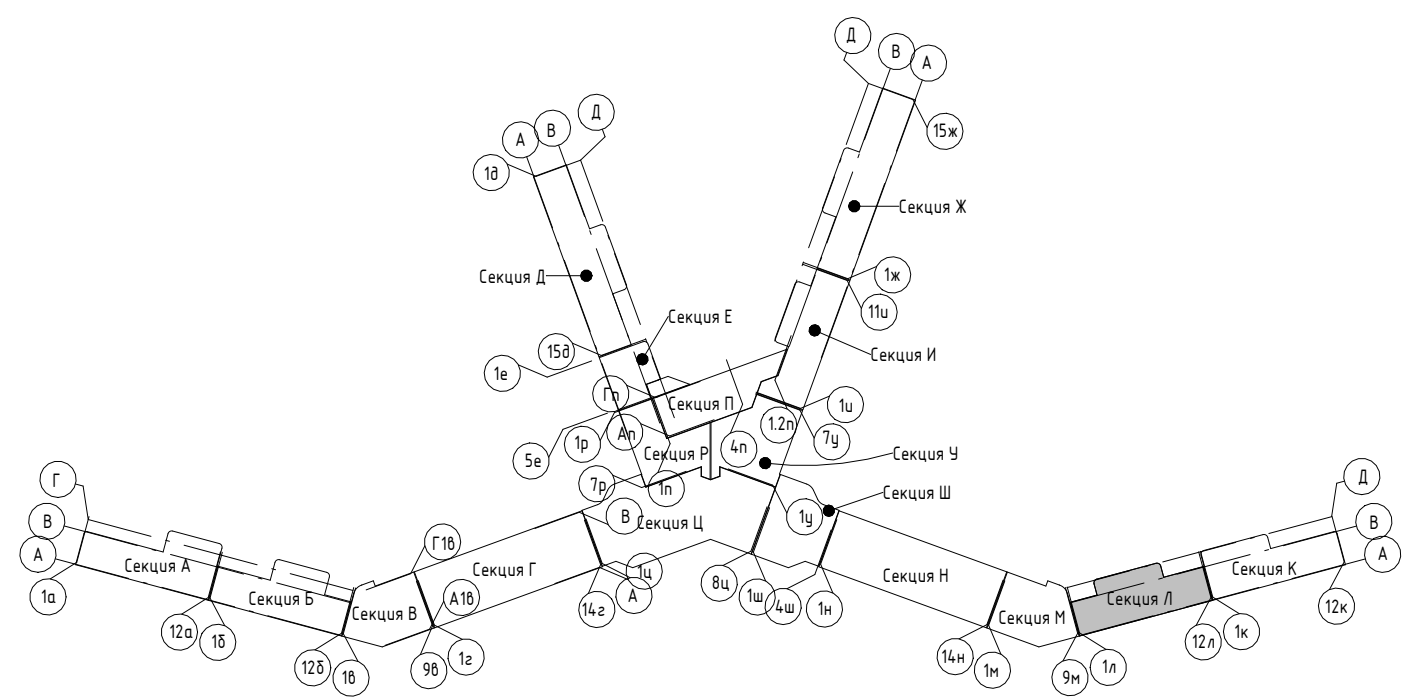

2023-18П - АР.ГЧ					
Гостинично-оздоровительный комплекс, расположенный по адресу: Республика Крым, г. Саки, ул. Морская					
Изм.	Колуч.	Лист	№ док.	Подпись	Дата
Разраб.	Калинин В.	1	13000	<i>В. Калинин</i>	12.23
Разраб.	Скирда А.	1	13000	<i>А. Скирда</i>	12.23
Проверил	Винокуров Н. С.	1	13000	<i>Н.С. Винокуров</i>	12.23
Н. контр.	Винокуров Н. С.	1	13000	<i>Н.С. Винокуров</i>	12.23
Секция Л			Лист	Листов	
План 9-го этажа на отм +25.950			п	1.142	
Архитектурная мастерская "БЮРО 82" ИП Симоненко А. В.					

Создано: \_\_\_\_\_  
 Подп. и дата: \_\_\_\_\_  
 Взам. инв. №: \_\_\_\_\_  
 Инв. № подл.: \_\_\_\_\_

Экспликация помещений

Номер помеще- ния	Наименование	Площадь, м <sup>2</sup>	Кат. помещения
МОП			
Л.М.38	ЛК	17,55	
		17,55	

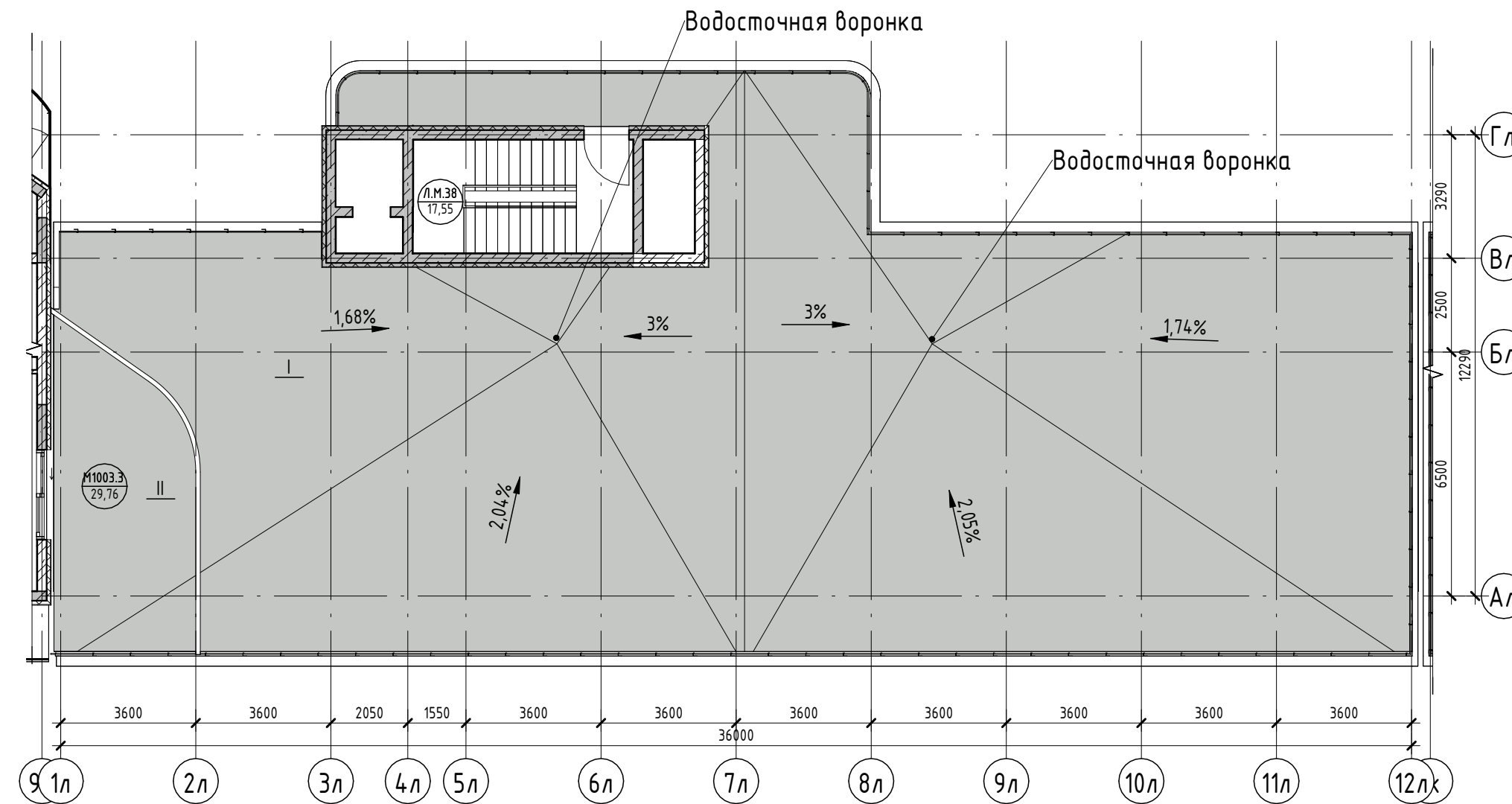

Условные обозначения

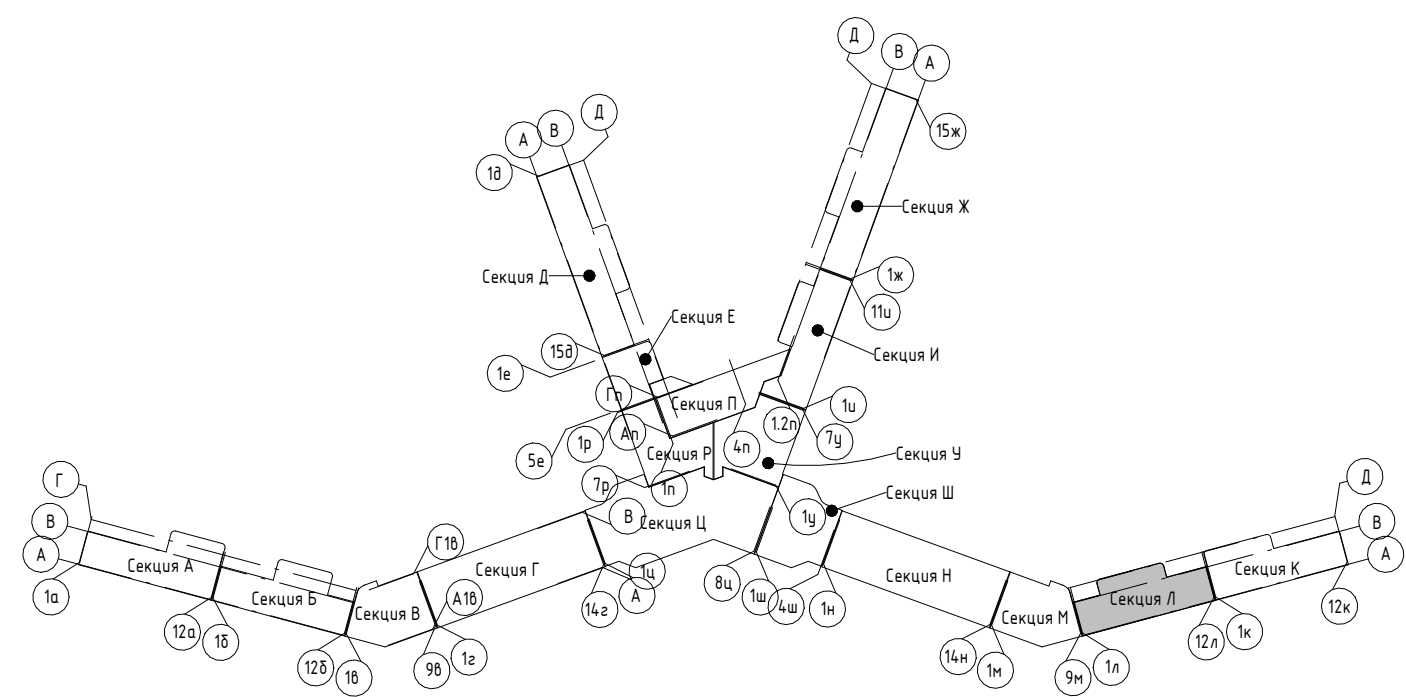
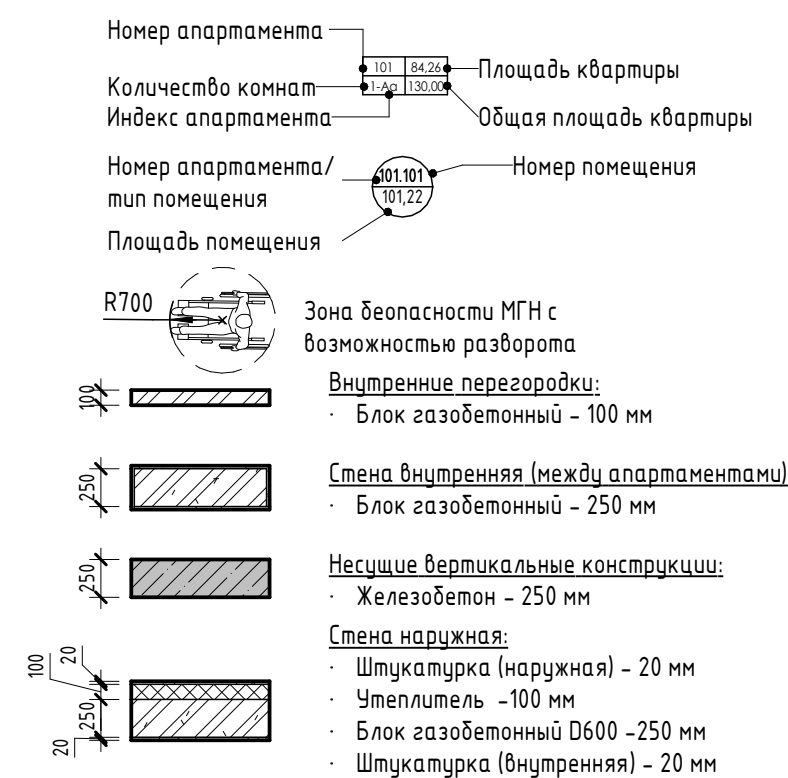

2023-18П - АР.ГЧ

Гостинично-оздоровительный комплекс, расположенный по адресу: Республика Крым, г. Саки, ул. Морская

Изм.	Колуч.	Лист	№ док.	Подпись	Дата	Стадия	Лист	Листов
Разраб.	Калинин В.			<i>[Signature]</i>	12.23			
Разраб.	Скирда А.			<i>[Signature]</i>	12.23			
Проверил	Винокуров Н. С.			<i>[Signature]</i>	12.23			
Н. контр.	Винокуров Н. С.			<i>[Signature]</i>	12.23	План кровли на отм +29.100		Архитектурная мастерская "БЮРО"82" ИП Симоненко А. В.

Создано

Взам. инв. №

Подп. и дата

Инв. № подл.

Экспликация помещений

Номер помеще- ния	Наименование	Площадь, м <sup>2</sup>	Кат. помещения
М.ОП			
М.М.1	ЛК	16,54	
		16,54	
Технические помещения			
М.Т.1	Техническое подполье	71,73	
		71,73	

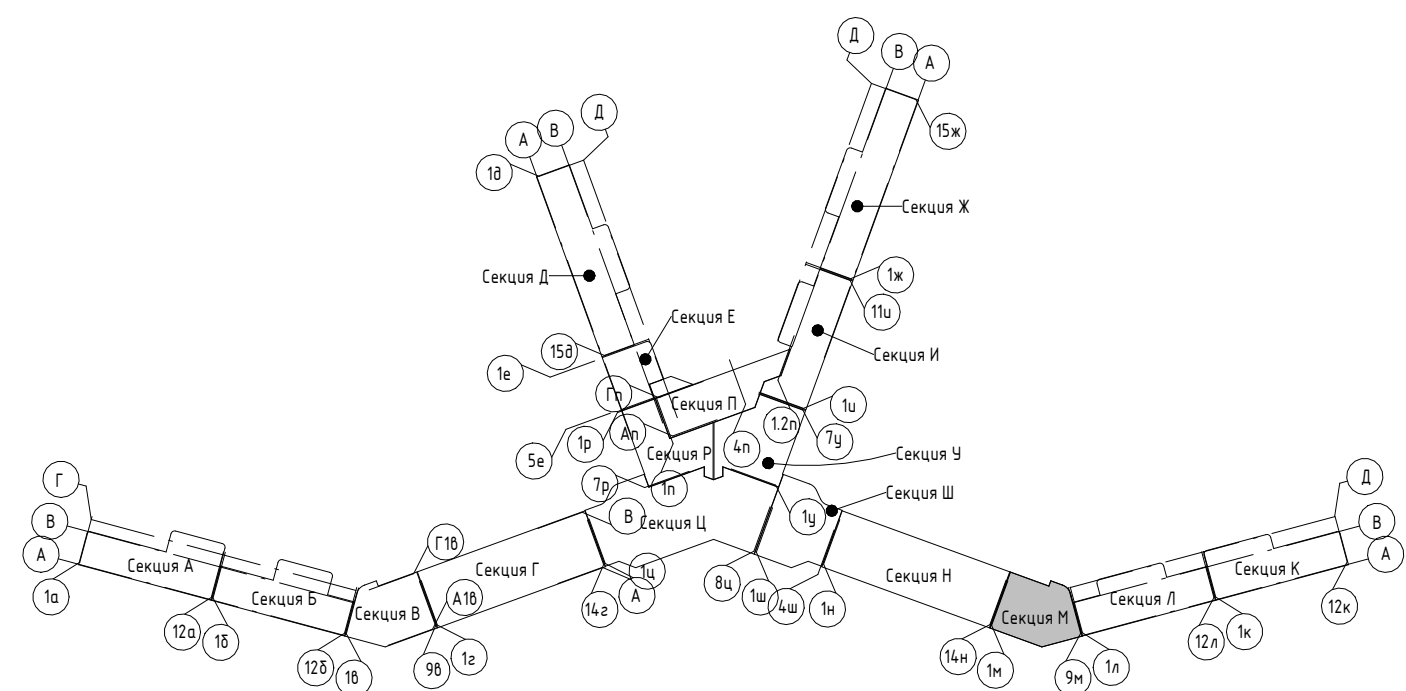
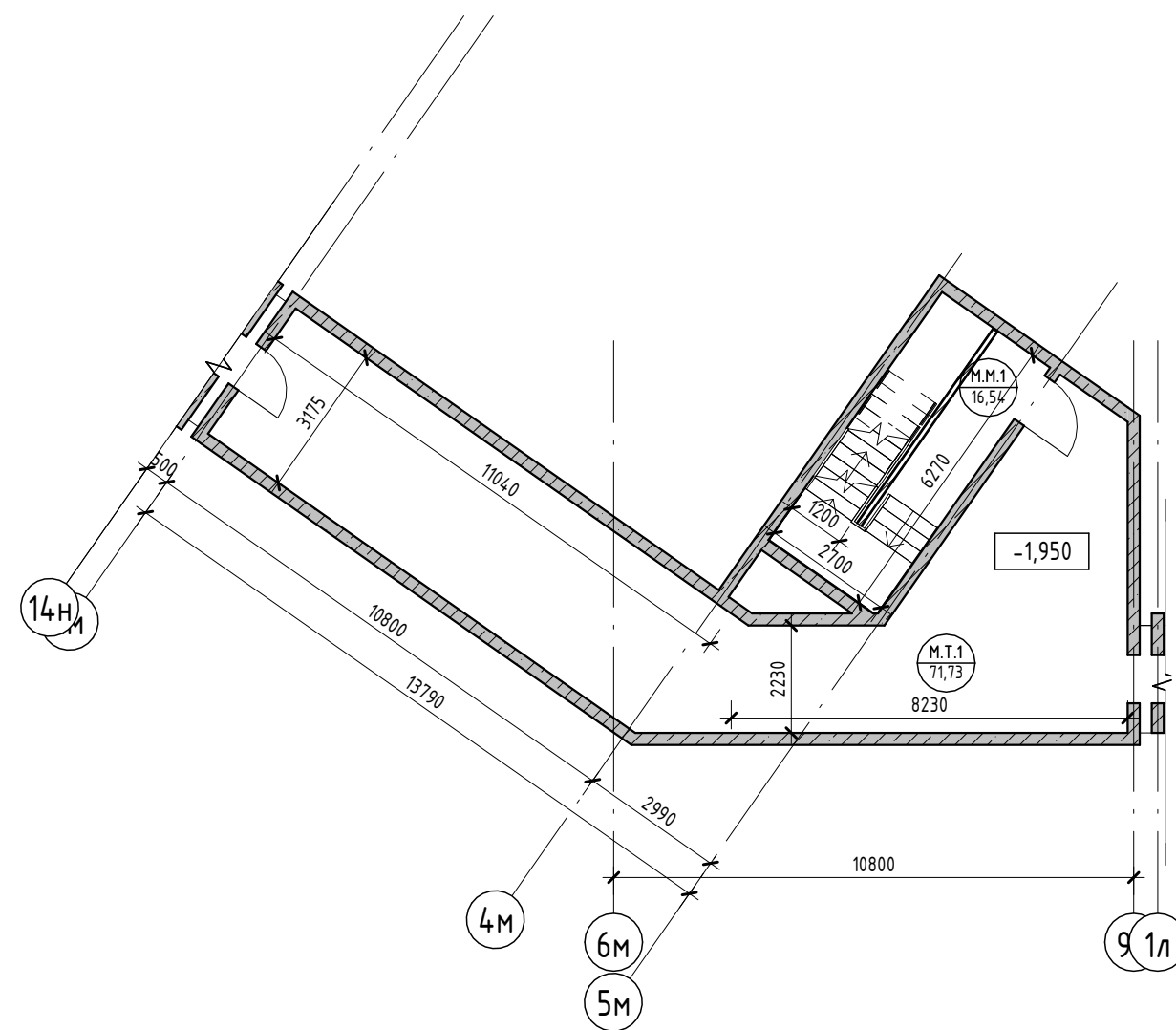

Условные обозначения

- Номер apartments: 101, 84, 20
- Количество комнат: 12, 9
- Индекс apartments: 130000
- Площадь квартиры: 16,54
- Общая площадь квартиры: 130000
- Номер apartments/тип помещения: 101, 101, 101, 222
- Номер помещения: 101, 222
- Площадь помещения: 101, 222
- R700: Зона безопасности МГН с возможностью разворота
- 100: Внутренние перегородки:
  - Блок газобетонный - 100 мм
- 250: Стена внутренняя (между apartments):
  - Блок газобетонный - 250 мм
- 250: Несущие вертикальные конструкции:
  - Железобетон - 250 мм
- 100/20/250: Стена наружная:
  - Штукатурка (наружная) - 20 мм
  - Утеплитель - 100 мм
  - Блок газобетонный D600 - 250 мм
  - Штукатурка (внутренняя) - 20 мм

2023-18П - АР.ГЧ

Гостинично-оздоровительный комплекс, расположенный по адресу: Республика Крым, г. Саки, ул. Морская

Изм.	Колуч.	Лист	№ док.	Подпись	Дата	Секция М	Стадия	Лист	Листов
Разраб.	Калинин В.			<i>[Signature]</i>	12.23		План технического пространства на отм -1.950	П	1.144
Разраб.	Скирда А.			<i>[Signature]</i>	12.23				
Проверил	Винокуров Н. С.			<i>[Signature]</i>	12.23				
Н. контр.	Винокуров Н. С.			<i>[Signature]</i>	12.23				

Архитектурная мастерская "БЮРО 82" ИП Симоненко А. В.

Создано

Взам. инв. №

Подп. и дата

Инв. № подл.

Номер помеще- ния	Наименование	Площадь, м <sup>2</sup>	Кат. помещения
Коммерция			
М.К.1	Коммерция	44,15	
М.К.2	Коммерция	57,35	
М.К.3	Коммерция	64,75	
МОП			
М.М.2	Коридор	76,33	
М.М.3	ЛК	16,18	
М.М.4	Тамбур	8,24	
		100,75	

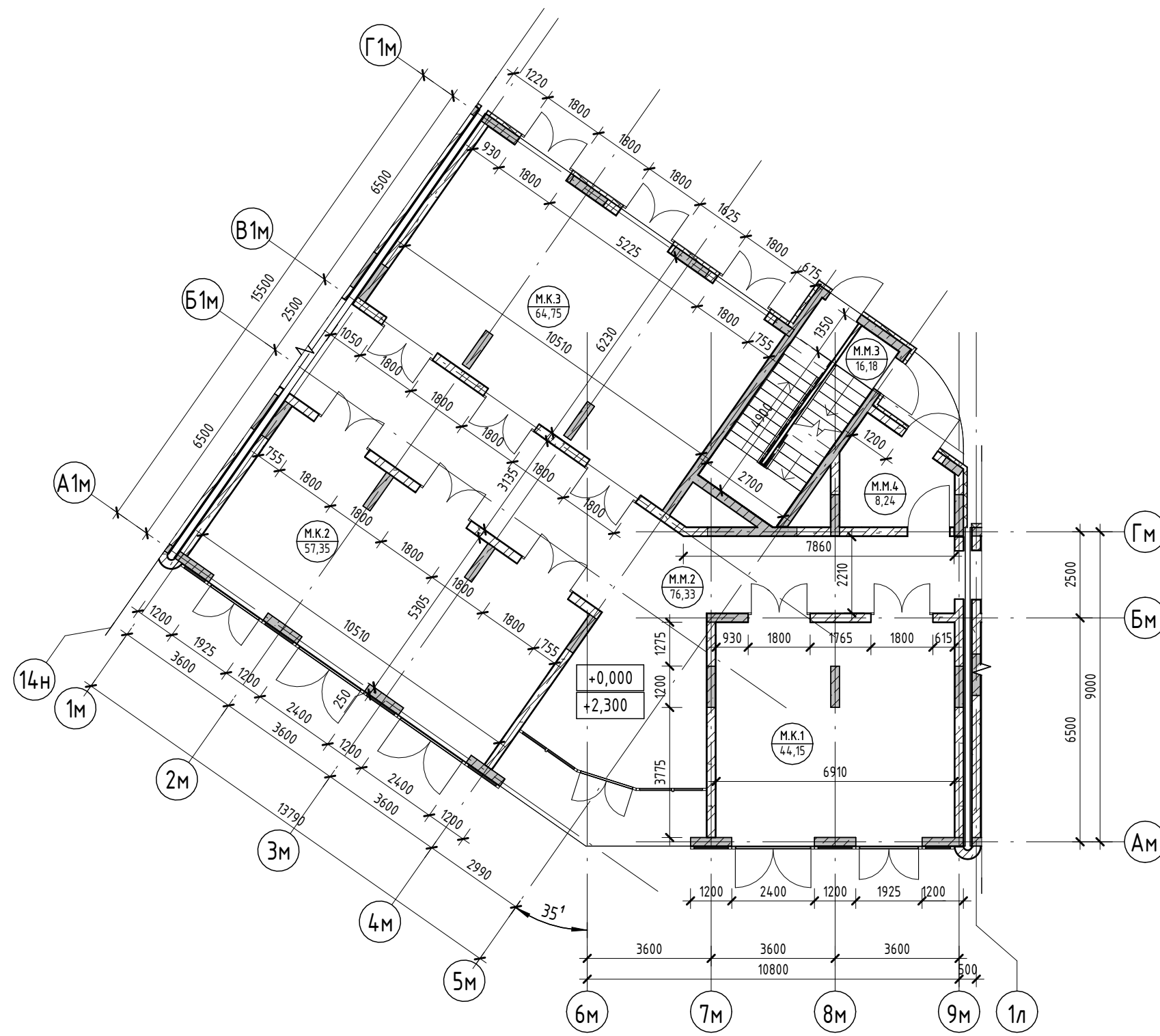

Условные обозначения

- Номер apartments — 101
- Количество комнат — 84,24
- Индекс apartments — 130000
- Площадь квартиры — 84,24
- Общая площадь квартиры — 130000
- Номер apartments/тип помещения — 101.101
- Номер помещения — 101.22
- Площадь помещения — 101.22
- R700 — Зона безопасности МГН с возможностью разворота
- 100 — Внутренние перегородки:
  - Блок газобетонный - 100 мм
- 250 — Стена внутренняя (между apartments):
  - Блок газобетонный - 250 мм
- 250 — Несущие вертикальные конструкции:
  - Железобетон - 250 мм
- 100 — Стена наружная:
  - Штукатурка (наружная) - 20 мм
  - Утеплитель - 100 мм
  - Блок газобетонный D600 - 250 мм
  - Штукатурка (внутренняя) - 20 мм

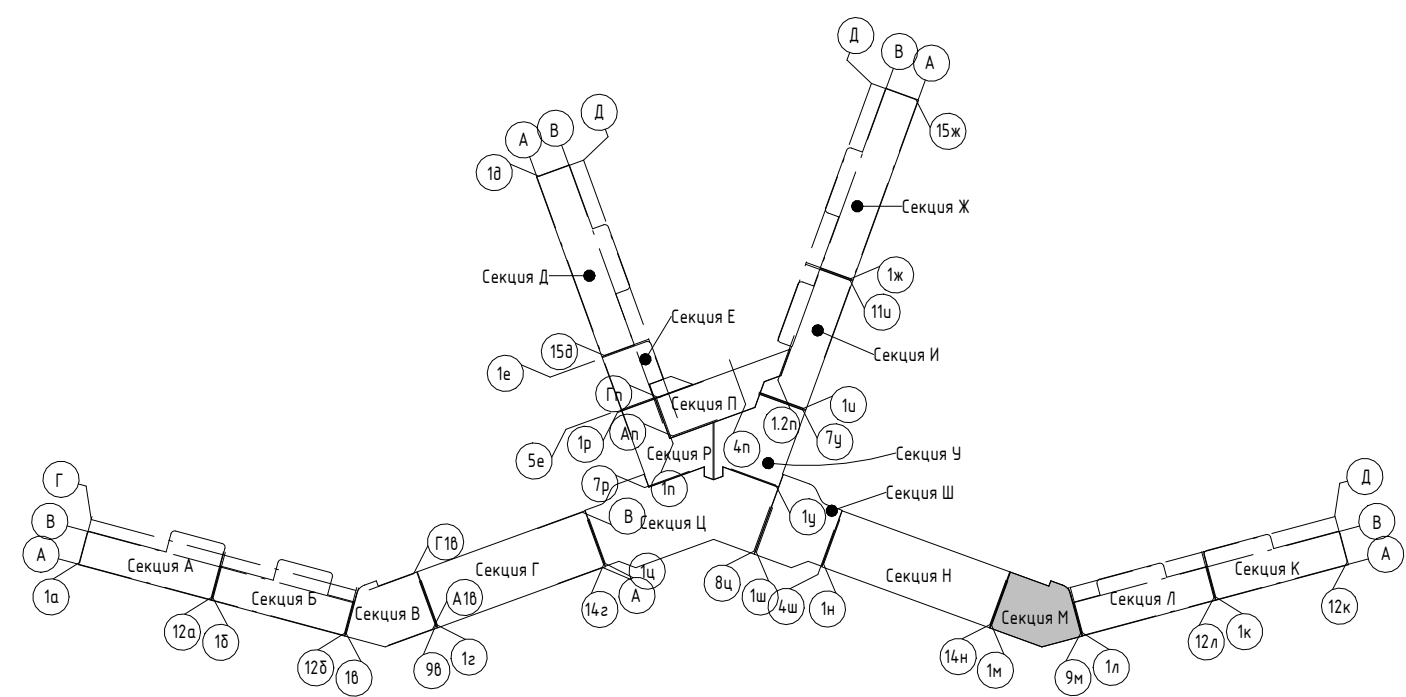

2023-18П - АР.ГЧ					
Гостинично-оздоровительный комплекс, расположенный по адресу: Республика Крым, г. Саки, ул. Морская					
Изм.	Колуч.	Лист	№ док.	Подпись	Дата
Разраб.	Калинин В.	12.23		<i>[Signature]</i>	12.23
Разраб.	Скирда А.	12.23		<i>[Signature]</i>	12.23
Проверил	Винокуров Н. С.	12.23		<i>[Signature]</i>	12.23
Н. контр.	Винокуров Н. С.	12.23		<i>[Signature]</i>	12.23
Секция М			Стадия	Лист	Листов
План 1-го этажа на отм 0.000			П	1.145	
			Архитектурная мастерская "БЮРО 82" ИП Симоненко А. В.		

Создано  
Взам. инв. №  
Подп. и дата  
Инв. № подл.

Экспликация помещений

Номер помеще- ния	Наименование	Площадь, м <sup>2</sup>	Кат. помещения
<b>Апартамент</b>			
M201			
1	Кухня-гостиная	15,66	
2	С/У	3,62	
3	Терраса	4,88	
		24,16	
M202			
1	Кухня-гостиная	15,66	
2	С/У	3,62	
3	Терраса	5,24	
		24,52	
M203			
1	Кухня-гостиная	15,90	
2	С/У	3,62	
3	Терраса	5,40	
		24,92	
M204			
1	Кухня-гостиная	15,67	
2	С/У	3,62	
3	Терраса	5,40	
		24,69	
M205			
1	Кухня-гостиная	3,62	
2	С/У	15,66	
3	Терраса	5,24	
		24,52	
M206			
1	Кухня-гостиная	15,89	
2	С/У	3,62	
3	Терраса	5,24	
		24,75	
M207			
1	Кухня-гостиная	25,64	
2	С/У	3,24	
3	Терраса	11,28	
		40,16	
M208			
1	Кухня-гостиная	15,66	
2	С/У	3,62	
3	Терраса	5,24	
		24,52	
M209			
1	Кухня-гостиная	15,67	
2	С/У	3,62	
3	Терраса	5,43	
		24,72	
		236,96	
<b>МОП</b>			
M.M.5	Коридор	44,75	
M.M.6	ЛК	16,93	
M.M.7	Тамбур	8,27	
		69,95	
		69,95	

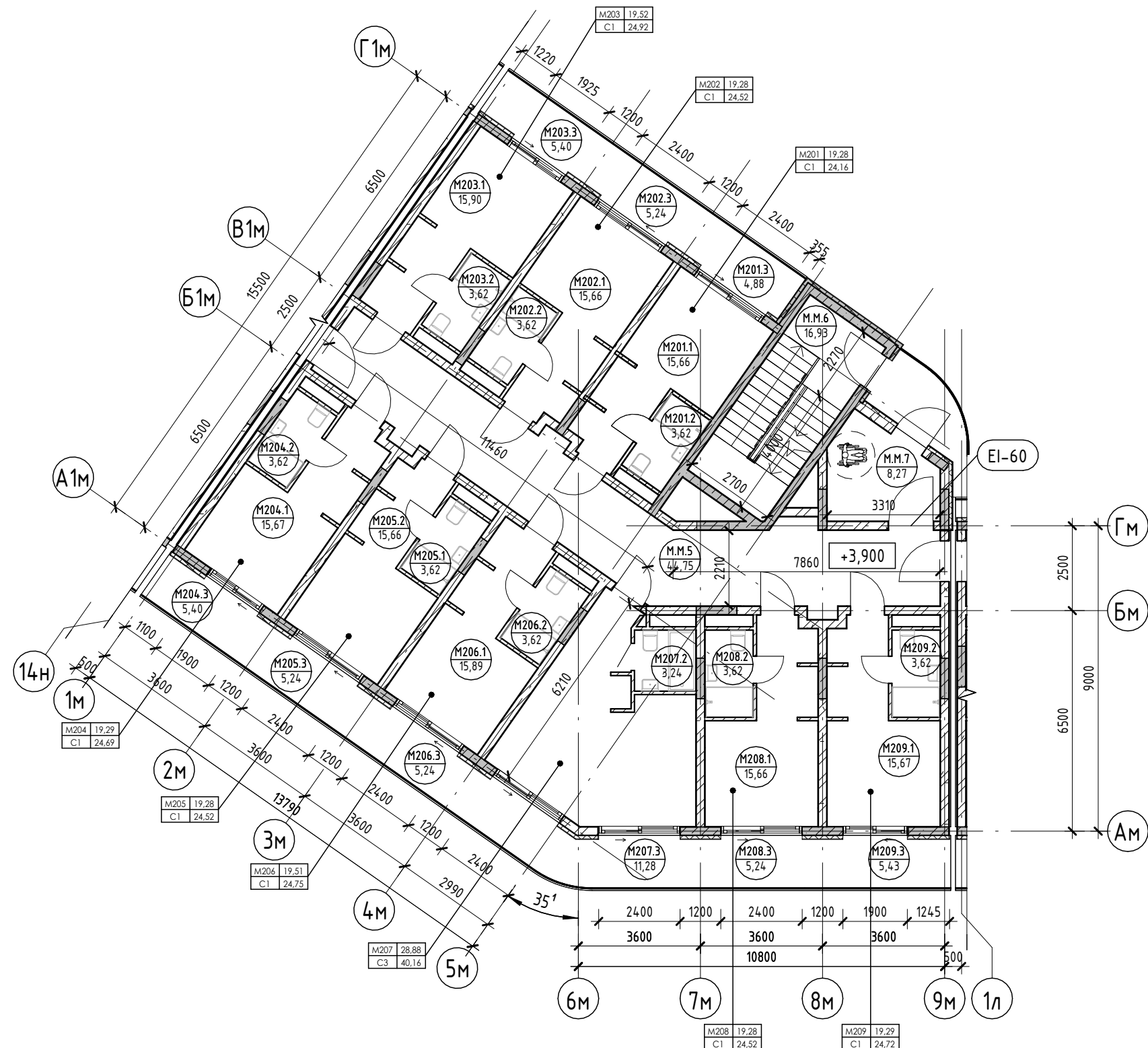

Условные обозначения

- Номер апартаменты
- Количество комнат
- Индекс апартаменты
- Номер апартаменты/ тип помещения
- Площадь помещения
- Площадь квартиры
- Общая площадь квартиры
- Номер помещения
- Зона безопасности МГН с возможностью разворота
- Внутренние перегородки:
  - Блок газобетонный - 100 мм
- Стена внутренняя (между апартаментами):
  - Блок газобетонный - 250 мм
- Несущие вертикальные конструкции:
  - Железобетон - 250 мм
- Стена наружная:
  - Штукатурка (наружная) - 20 мм
  - Утеплитель - 100 мм
  - Блок газобетонный D600 - 250 мм
  - Штукатурка (внутренняя) - 20 мм

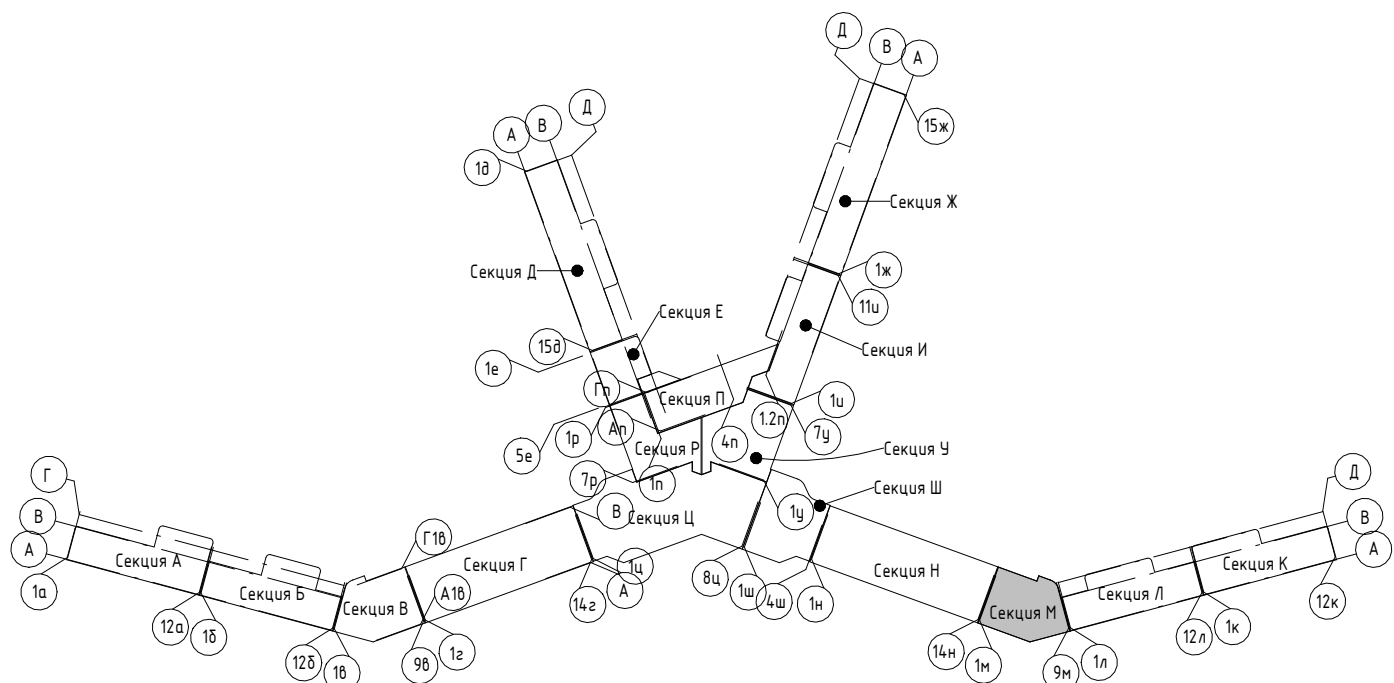

2023-18П - АР.ГЧ				
Гостинично-оздоровительный комплекс, расположенный по адресу: Республика Крым, г. Саки, ул. Морская				
Изм.	Колуч.	Лист	№ док.	Подпись
Разраб.	Калинин В.	12.23		
Разраб.	Скирда А.	12.23		
Проверил	Винокуров Н. С.	12.23		
Н. контр.	Винокуров Н. С.	12.23		
Секция М			Стадия	Лист
План 2-го этажа на отм +3.900			П	1.146
Архитектурная мастерская "БЮРО 82" ИП Симоненко А. В.			Листов	

Создано  
Взам. инв. №  
Подп. и дата  
Инв. № подл.

Экспликация помещений

Номер помеще- ния	Наименование	Площадь, м <sup>2</sup>	Кат. помещения
<b>Апартамент</b>			
<b>М301</b>			
1	Кухня-гостиная	15,67	
2	С/У	3,62	
3	Терраса	4,88	
		24,17	
<b>М302</b>			
1	Кухня-гостиная	15,67	
2	С/У	3,62	
3	Терраса	5,24	
		24,53	
<b>М303</b>			
1	Кухня-гостиная	15,91	
2	С/У	3,62	
3	Терраса	5,40	
		24,93	
<b>М304</b>			
1	Кухня-гостиная	3,62	
2	С/У	15,66	
3	Терраса	5,40	
		24,68	
<b>М305</b>			
1	Кухня-гостиная	3,62	
2	С/У	15,65	
3	Терраса	5,24	
		24,51	
<b>М306</b>			
1	Кухня-гостиная	15,88	
2	С/У	3,62	
3	Терраса	5,24	
		24,74	
<b>М307</b>			
1	Кухня-гостиная	25,64	
2	С/У	3,24	
3	Терраса	11,28	
		40,16	
<b>М308</b>			
1	Кухня-гостиная	15,65	
2	С/У	3,62	
3	Терраса	5,24	
		24,51	
<b>М309</b>			
1	Кухня-гостиная	15,66	
2	С/У	3,62	
3	Терраса	5,43	
		24,71	
		236,94	
<b>МОП</b>			
М.М.8	Коридор	44,80	
М.М.9	ЛК	16,93	
М.М.10	Тамбур	8,27	
		70,00	
		70,00	

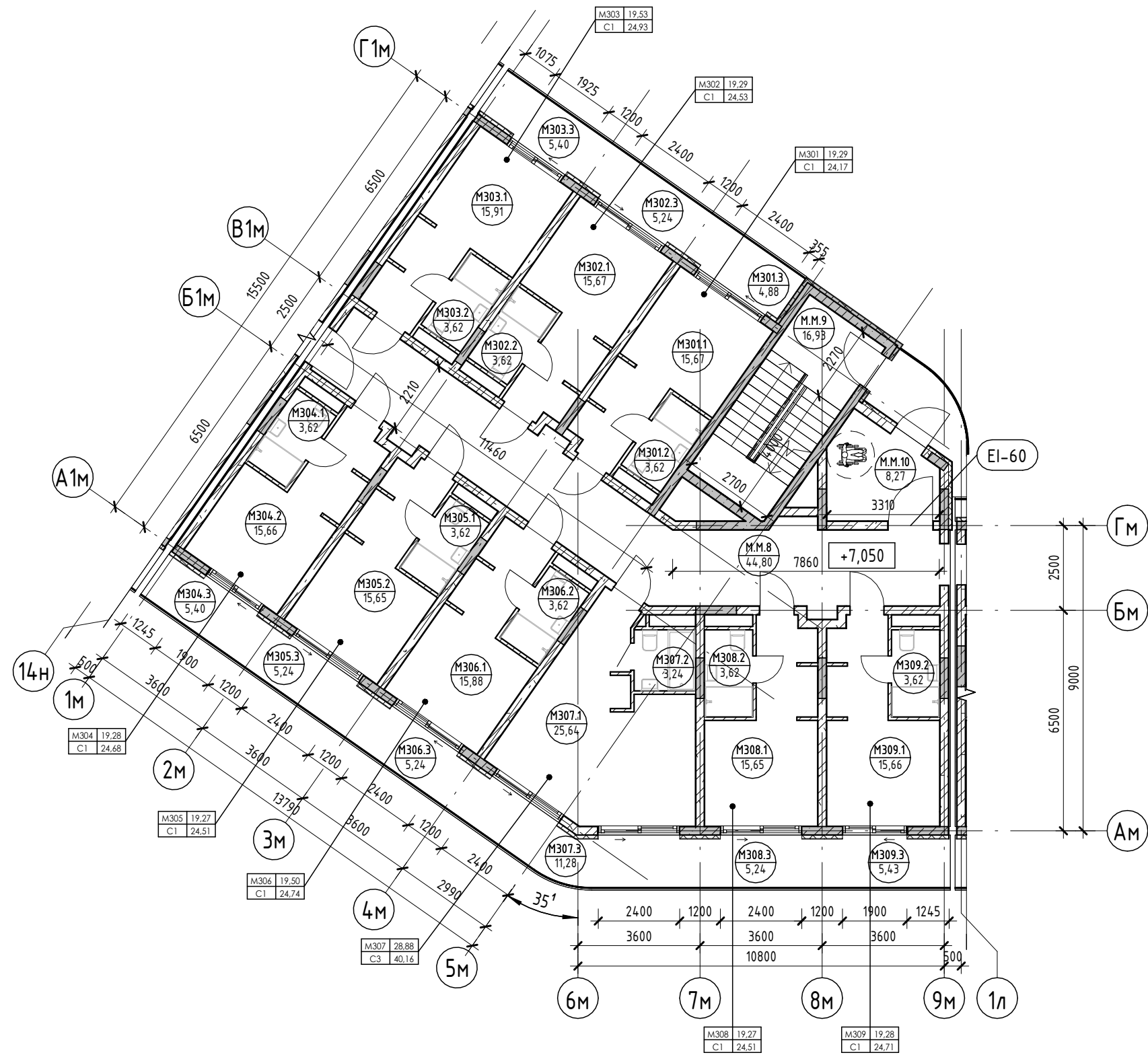

Условные обозначения

- Номер апартаменты — 101
- Количество комнат — 84,24
- Индекс апартаменты — 130000
- Номер апартаменты/тип помещения — 101.101
- Площадь помещения — 101.22
- Площадь квартиры — 84,24
- Общая площадь квартиры — 130,00
- Номер помещения — 101.101
- Площадь помещения — 101.22
- R700** — Зона безопасности МГН с возможностью разворота
- 100** — Внутренние перегородки:
  - Блок газобетонный - 100 мм
- 250** — Стена внутренняя (между апартаментами):
  - Блок газобетонный - 250 мм
- 250** — Несущие вертикальные конструкции:
  - Железобетон - 250 мм
- 100** — Стена наружная:
  - Штукатурка (наружная) - 20 мм
  - Утеплитель - 100 мм
  - Блок газобетонный D600 - 250 мм
  - Штукатурка (внутренняя) - 20 мм

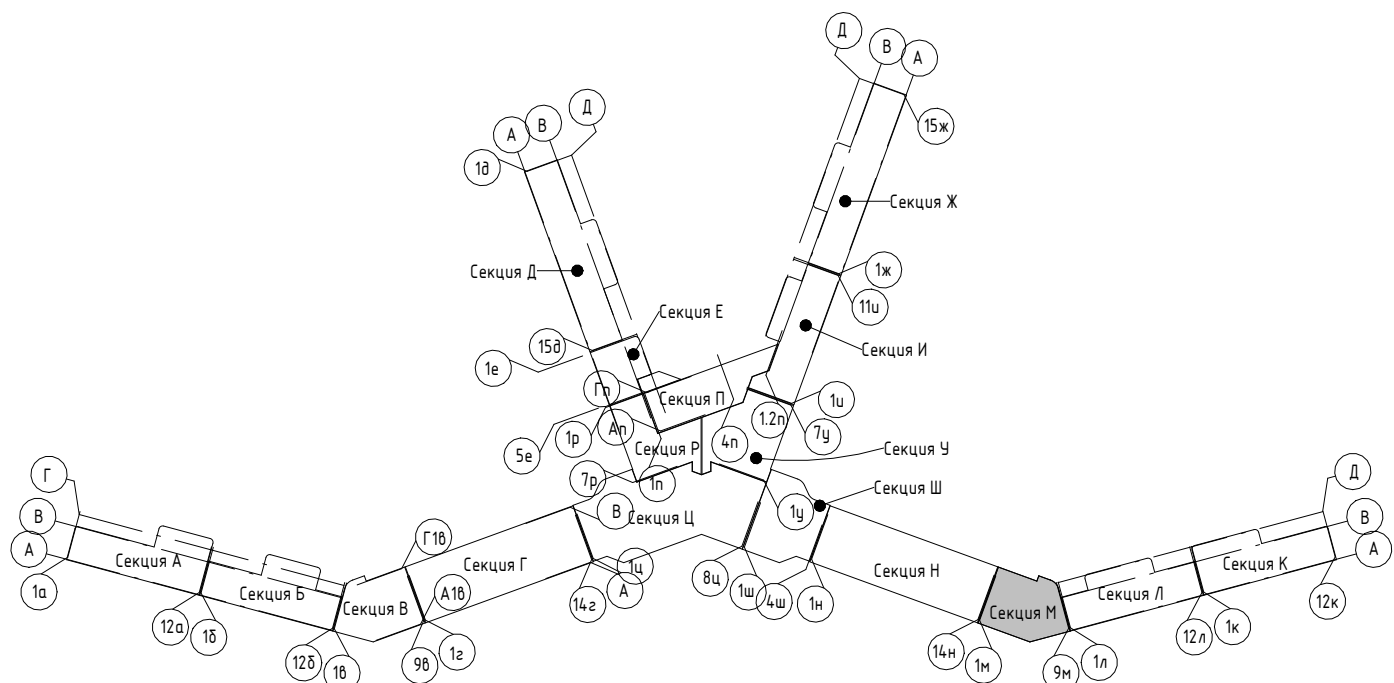

<b>2023-18П - АР.ГЧ</b>				
Гостинично-оздоровительный комплекс, расположенный по адресу: Республика Крым, г. Саки, ул. Морская				
Изм.	Колуч.	Лист	№ док.	Подпись
Разраб.	Калинин В.	12.23		
Разраб.	Скирда А.	12.23		
Проверил	Винокуров Н. С.	12.23		
Н. контр.	Винокуров Н. С.	12.23		
Секция М			Стадия	Лист
План 3-го этажа на отм +7.050			П	1.147
Архитектурная мастерская "БЮРО 82" ИП Симоненко А. В.			Листов	

Создано  
Взам. инв. №  
Подп. и дата  
Инв. № подл.



Экспликация помещений

Номер помеще-ния	Наименование	Площадь, м <sup>2</sup>	Кат. помеще-ния
Апартамент			
M401			
1	Кухня-гостиная	15,66	
2	С/У	3,62	
3	Терраса	4,88	
		24,16	
M402			
1	Кухня-гостиная	15,66	
2	С/У	3,62	
3	Терраса	5,24	
		24,52	
M403			
1	Кухня-гостиная	15,90	
2	С/У	3,62	
3	Терраса	5,27	
		24,79	
M404			
1	Кухня-гостиная	15,67	
2	С/У	3,62	
3	Терраса	5,40	
		24,69	
M405			
1	Кухня-гостиная	15,66	
2	С/У	3,62	
3	Терраса	5,24	
		24,52	
M406			
1	Кухня-гостиная	26,19	
2	С/У	3,24	
3	Терраса	16,52	
4	Спальня	20,46	
		66,41	
M407			
1	Кухня-гостиная	15,66	
2	С/У	3,62	
3	Терраса	5,24	
		24,52	
M408			
1	Кухня-гостиная	15,67	
2	С/У	3,62	
3	Терраса	5,26	
		24,55	
		238,16	
МОП			
M.M.11	Коридор	4,4,76	
M.M.12	ЛК	16,93	
M.M.13	Тамбур	8,27	
		69,96	
		69,96	

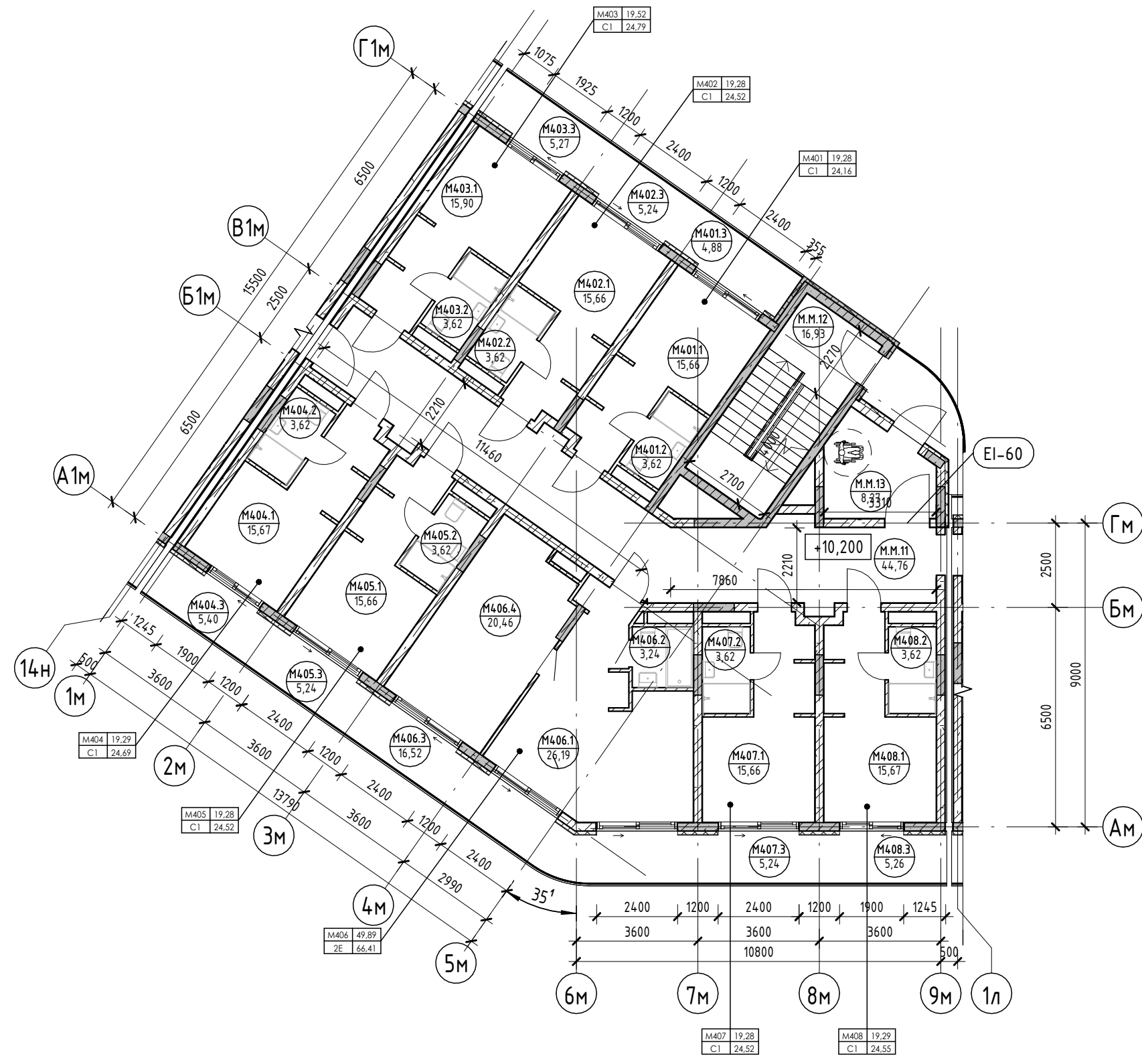

Условные обозначения

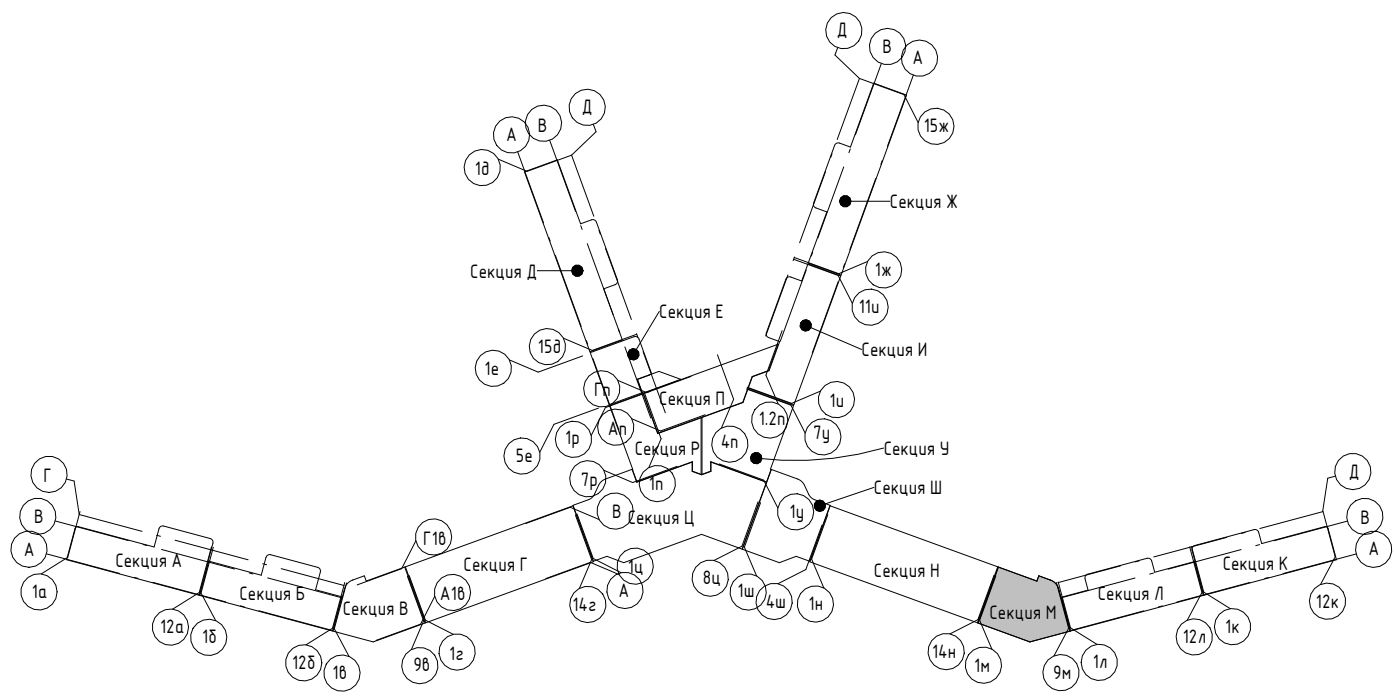
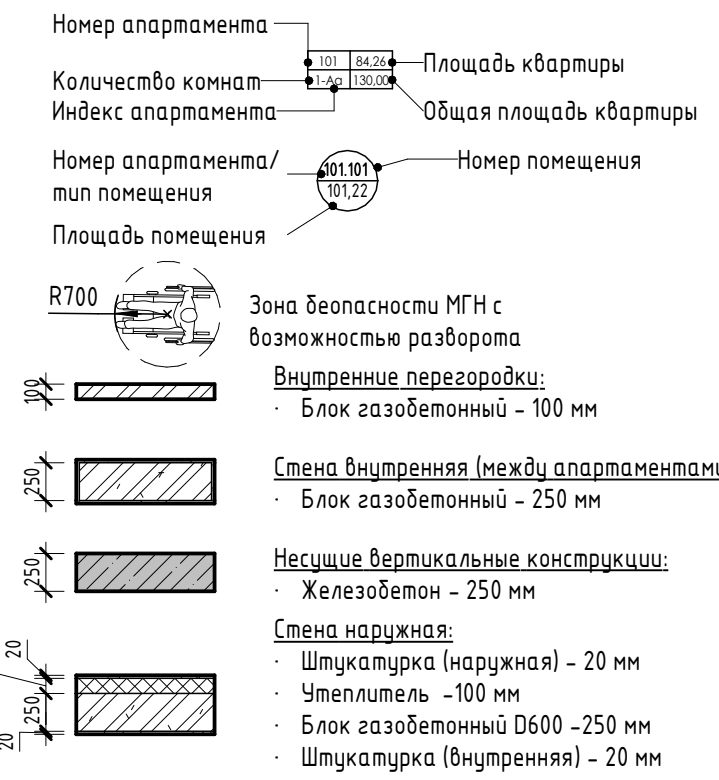

2023-18П - АР.ГЧ				
Гостинично-оздоровительный комплекс, расположенный по адресу: Республика Крым, г. Саки, ул. Морская				
Изм.	Колуч.	Лист	№ док.	Подпись
Разраб.	Калинин В.	12.23		
Разраб.	Скирда А.	12.23		
Проверил	Винокуров Н. С.	12.23		
Н. контр.	Винокуров Н. С.	12.23		
Секция М			Стадия	Лист
План 4-го этажа на отм +10.200			П	1.148
Архитектурная мастерская "БЮРО 82" ИП Симоненко А. В.			Листов	

Создано  
Взам. инв. №  
Подп. и дата  
Инв. № подл.

Экспликация помещений

Номер помеще- ния	Наименование	Площадь, м <sup>2</sup>	Кат. помеще- ния
<b>Апартамент</b>			
M501			
1	Кухня-гостиная	15,66	
2	С/У	3,62	
3	Терраса	4,88	
		24,16	
M502			
1	Кухня-гостиная	15,66	
2	С/У	3,62	
3	Терраса	5,24	
		24,52	
M503			
1	Кухня-гостиная	15,90	
2	С/У	3,62	
3	Терраса	5,40	
		24,92	
M504			
1	Кухня-гостиная	15,67	
2	С/У	3,62	
3	Терраса	5,24	
		24,53	
M505			
1	Кухня-гостиная	15,66	
2	С/У	3,62	
3	Терраса	5,24	
		24,52	
M506			
1	Кухня-гостиная	26,19	
2	С/У	3,24	
3	Терраса	16,52	
4	Спальня	20,46	
		66,41	
M507			
1	Кухня-гостиная	15,66	
2	С/У	3,62	
3	Терраса	5,24	
		24,52	
M508			
1	Кухня-гостиная	15,67	
2	С/У	3,62	
3	Терраса	5,38	
		24,67	
		238,25	
<b>МОП</b>			
M.M.14	Коридор	44,76	
M.M.15	ЛК	16,93	
M.M.16	Тамбур	8,27	
		69,96	
		69,96	

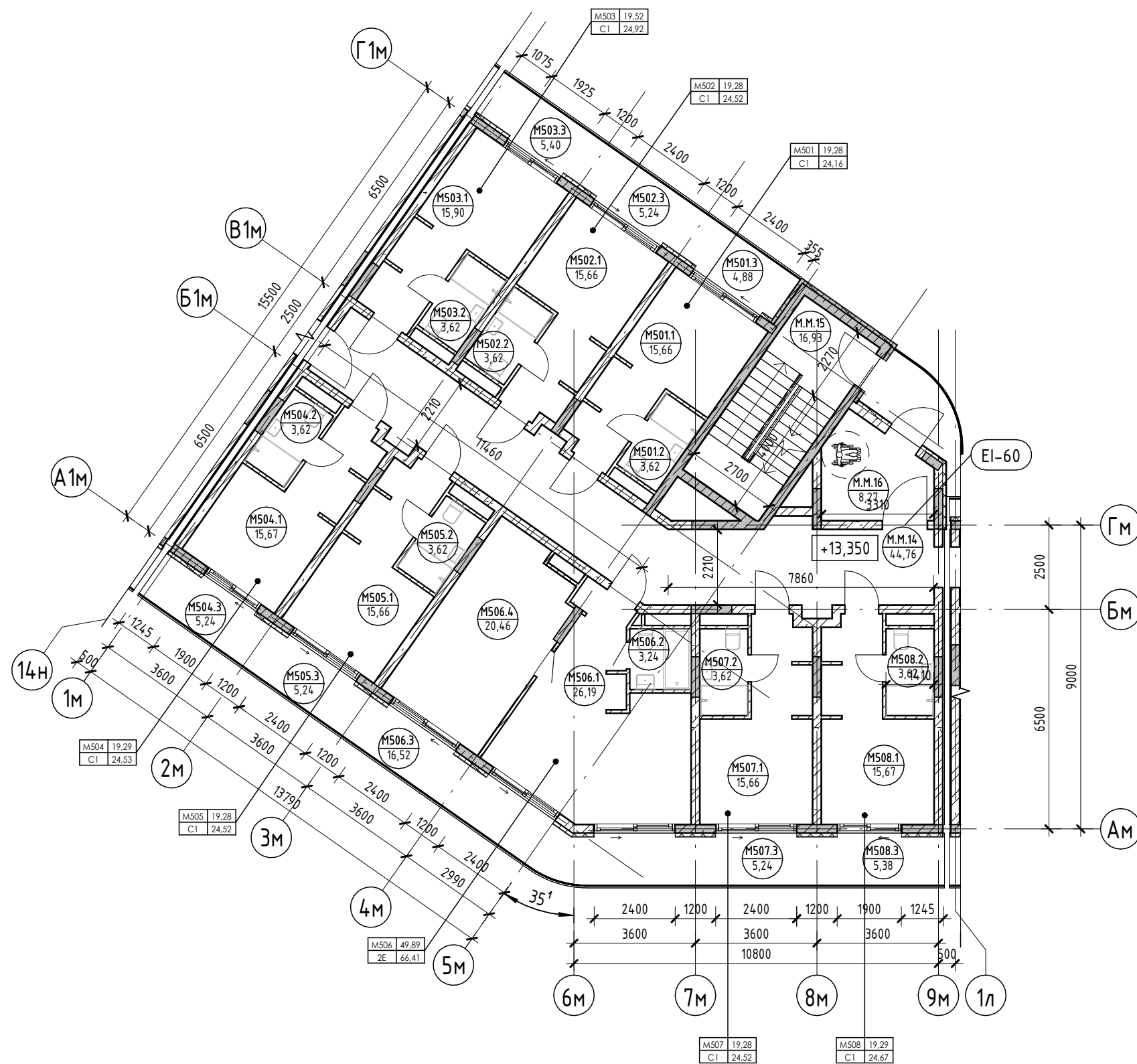

Условные обозначения

- Номер апартаменты — 101
- Количество комнат — 84,24
- Индекс апартаменты — 130000
- Номер апартаменты/тип помещения — 101.101
- Площадь помещения — 101.22
- Площадь квартиры — 84,24
- Общая площадь квартиры — 130,00
- Номер помещения — 101.101
- Площадь помещения — 101.22
- R700 — Зона безопасности МГН с возможностью разворота
- Внутренние перегородки:
  - Блок газобетонный - 100 мм
- Стена внутренняя (между апартаментами):
  - Блок газобетонный - 250 мм
- Несущие вертикальные конструкции:
  - Железобетон - 250 мм
- Стена наружная:
  - Штукатурка (наружная) - 20 мм
  - Утеплитель - 100 мм
  - Блок газобетонный D600 - 250 мм
  - Штукатурка (внутренняя) - 20 мм

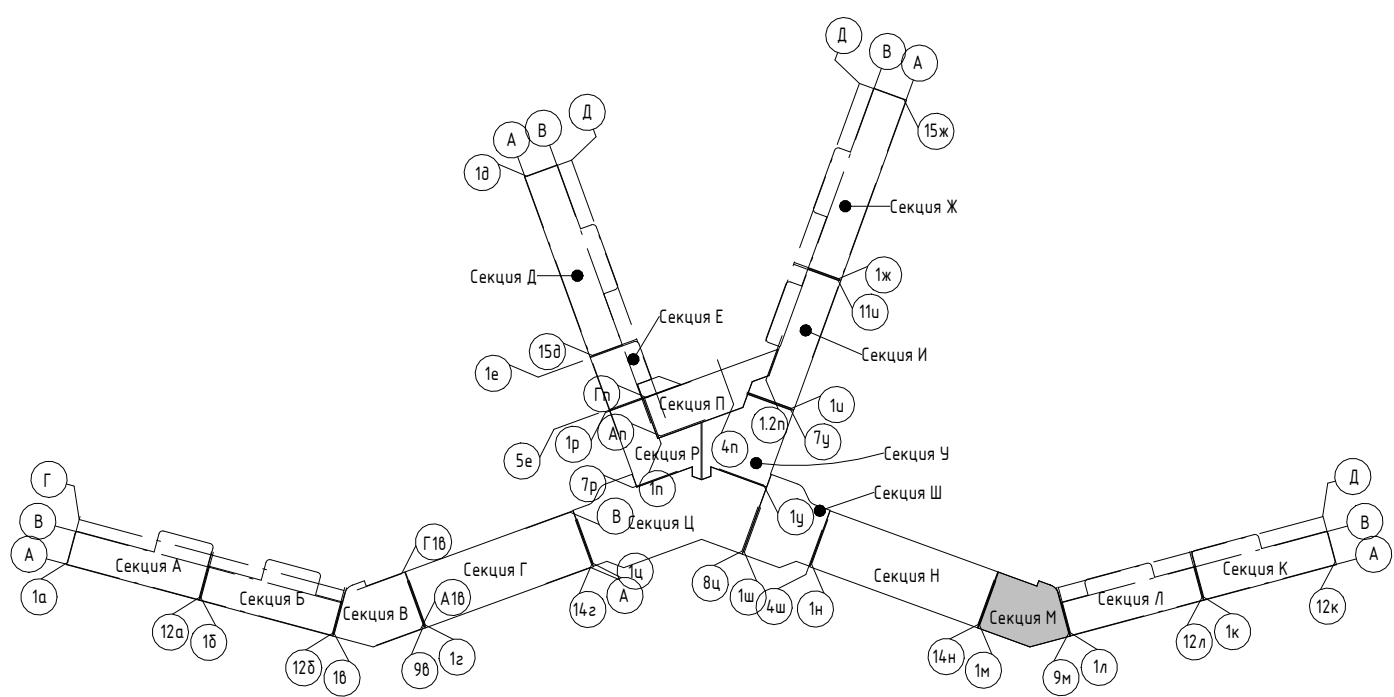

2023-18П - АР.ГЧ				
Гостинично-оздоровительный комплекс, расположенный по адресу: Республика Крым, г. Саки, ул. Морская				
Изм.	Колуч.	Лист	№ док.	Подпись
Разраб.	Калинин В.	12.23		
Разраб.	Скирда А.	12.23		
Проверил	Винокуров Н. С.	12.23		
Н. контр.	Винокуров Н. С.	12.23		
Секция М			Стадия	Лист
План 5-го этажа на отм +13.350			П	1.149
Архитектурная мастерская "БЮРО 82" ИП Симоненко А. В.			Листов	

Создано  
 Подп. и дата  
 Взам. инв. №  
 Инв. № подл.

Экспликация помещений

Номер помеще- ния	Наименование	Площадь, м <sup>2</sup>	Кат. помеще- ния
Апартамент			
М601			
1	Кухня-гостиная	15,66	
2	С/У	3,62	
3	Терраса	4,88	
		24,16	
М602			
1	Кухня-гостиная	15,66	
2	С/У	3,62	
3	Терраса	5,24	
		24,52	
М603			
1	Кухня-гостиная	15,90	
2	С/У	3,62	
3	Терраса	5,40	
		24,92	
М604			
1	Кухня-гостиная	15,67	
2	С/У	3,62	
3	Терраса	5,40	
		24,69	
М605			
1	Кухня-гостиная	15,66	
2	С/У	3,62	
3	Терраса	5,24	
		24,52	
М606			
1	Кухня-гостиная	26,19	
2	С/У	3,24	
3	Терраса	16,52	
4	Спальня	20,46	
		66,41	
М607			
1	Кухня-гостиная	15,66	
2	С/У	3,62	
3	Терраса	5,24	
		24,52	
М608			
1	Кухня-гостиная	15,67	
2	С/У	3,62	
3	Терраса	5,38	
		24,67	
		238,41	
МОП			
М.М.17	Коридор	44,76	
М.М.18	ЛК	16,93	
М.М.19	Тамбур	8,27	
		69,96	
		69,96	

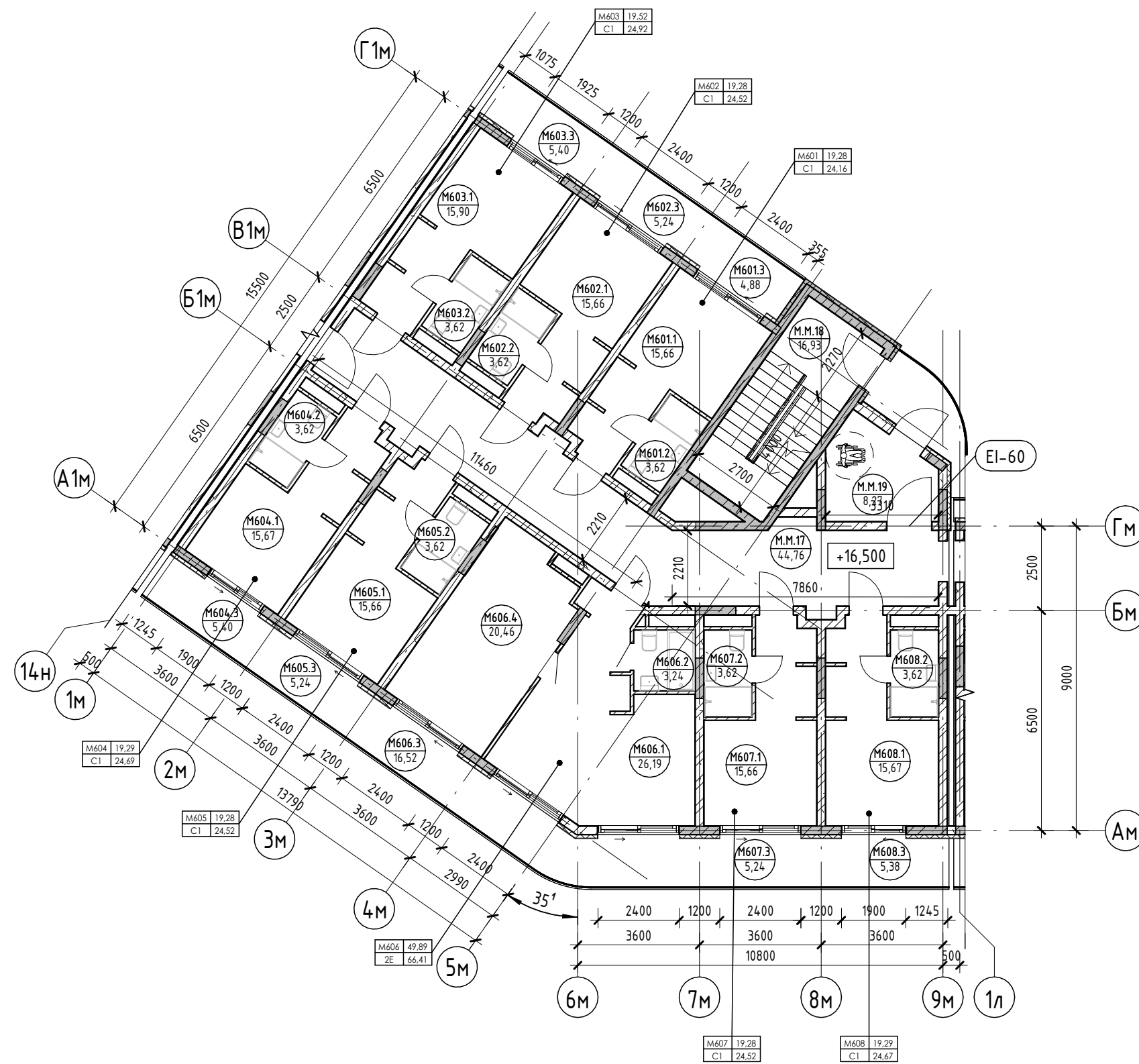

Условные обозначения

- Номер апартамента: Площадь квартиры
- Количество комнат: Общая площадь квартиры
- Индекс апартамента: Номер помещения
- Номер апартамента/тип помещения: Номер помещения
- Площадь помещения: Номер помещения
- R700: Зона безопасности МГН с возможностью разворота
- Внутренние перегородки:
  - Блок газобетонный - 100 мм
- Стена внутренняя (между апартаментами):
  - Блок газобетонный - 250 мм
- Несущие вертикальные конструкции:
  - Железобетон - 250 мм
- Стена наружная:
  - Штукатурка (наружная) - 20 мм
  - Утеплитель - 100 мм
  - Блок газобетонный D600 - 250 мм
  - Штукатурка (внутренняя) - 20 мм

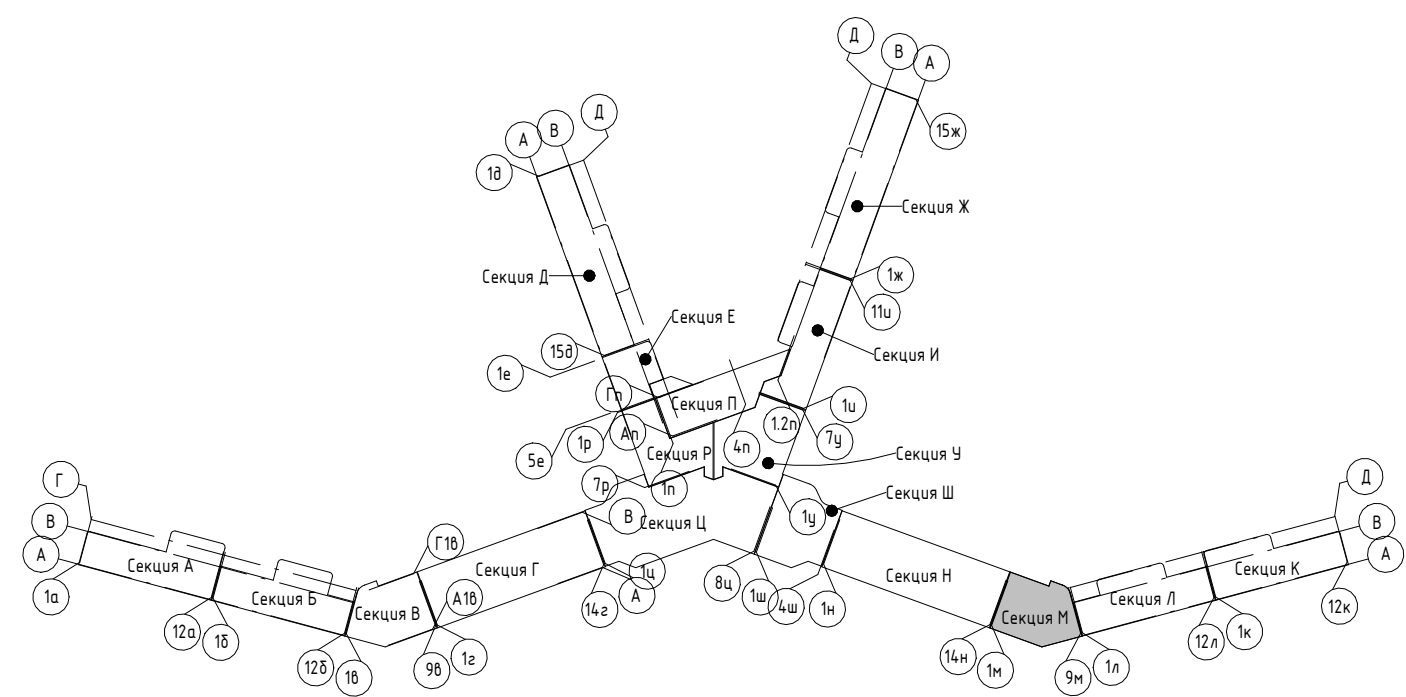

2023-18П - АР.ГЧ					
Гостинично-оздоровительный комплекс, расположенный по адресу: Республика Крым, г. Саки, ул. Морская					
Изм.	Колуч.	Лист	№ док.	Подпись	Дата
Разраб.	Калинин В.				12.23
Разраб.	Скирда А.				12.23
Проверил	Винокуров Н. С.				12.23
Н. контр.	Винокуров Н. С.				12.23
Секция М					
План 6-го этажа на отм +16.500					
Архитектурная мастерская "БЮРО 82" ИП Симоненко А. В.					

Создано

Взам. инв. №

Подп. и дата

Инв. № подл.

Экспликация помещений

Номер помеще- ния	Наименование	Площадь, м <sup>2</sup>	Кат. помещения
<b>Апартамент</b>			
M701			
1	Кухня-гостиная	15,66	
2	С/У	3,62	
3	Терраса	4,88	
		24,16	
M702			
1	Кухня-гостиная	15,66	
2	С/У	3,62	
3	Терраса	5,24	
		24,52	
M703			
1	Кухня-гостиная	15,90	
2	С/У	3,62	
3	Терраса	5,27	
		24,79	
M704			
1	Кухня-гостиная	19,82	
2	С/У	3,62	
3	Терраса	10,64	
4	Прихожая	5,52	
5	Спальня	10,84	
		50,44	
M705			
1	Кухня-гостиная	26,19	
2	С/У	3,24	
3	Терраса	16,52	
4	Спальня	20,46	
		66,41	
M706			
1	Кухня-гостиная	15,66	
2	С/У	3,62	
3	Терраса	5,24	
		24,52	
M707			
1	Кухня-гостиная	15,67	
2	С/У	3,62	
3	Терраса	5,43	
		24,72	
		239,56	
<b>МОП</b>			
M.M.20	Коридор	44,76	
M.M.21	ЛК	16,93	
M.M.22	Тамбур	8,27	
		69,96	
		69,96	

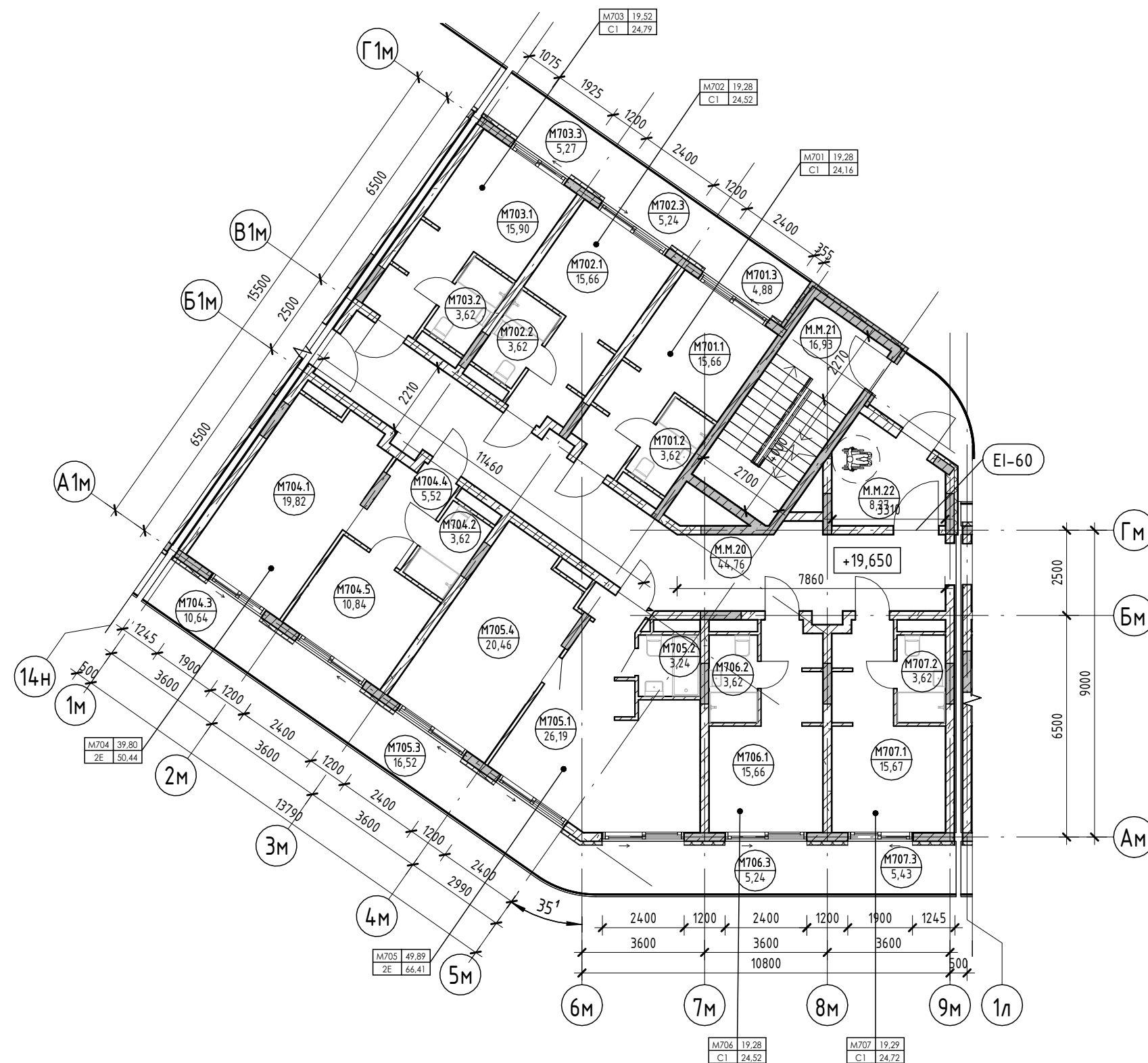

Условные обозначения

- Номер апартаменты: 101
- Количество комнат: 84,24
- Индекс апартаменты: 13000
- Номер апартаменты/тип помещения: 101.101
- Площадь помещения: 101.22
- Площадь квартиры: 84,24
- Общая площадь квартиры: 13000
- Номер помещения: 101.101
- Площадь помещения: 101.22
- R700: Зона безопасности МГН с возможностью разворота
- Внутренние перегородки:
  - Блок газобетонный - 100 мм
- Стена внутренняя (между апартаментами):
  - Блок газобетонный - 250 мм
- Несущие вертикальные конструкции:
  - Железобетон - 250 мм
- Стена наружная:
  - Штукатурка (наружная) - 20 мм
  - Утеплитель - 100 мм
  - Блок газобетонный D600 - 250 мм
  - Штукатурка (внутренняя) - 20 мм

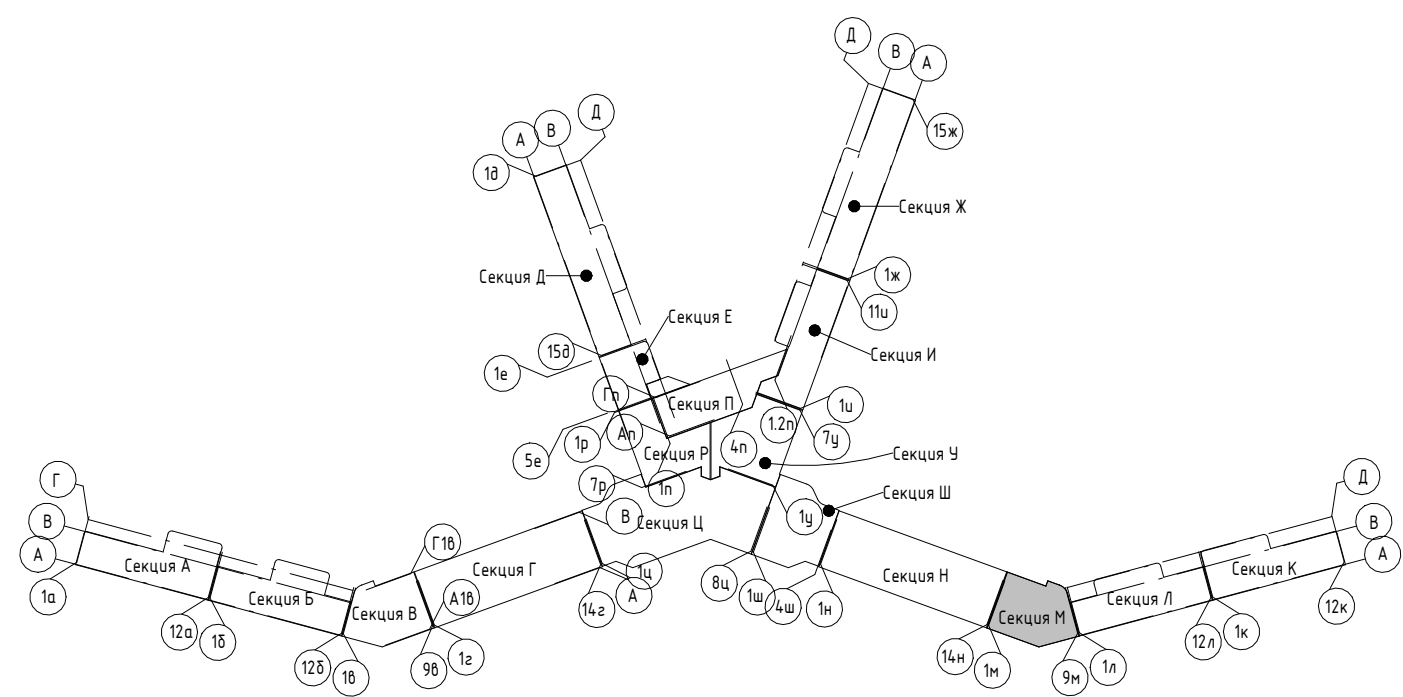

2023-18П - АР.ГЧ					
Гостинично-оздоровительный комплекс, расположенный по адресу: Республика Крым, г. Саки, ул. Морская					
Изм.	Колуч.	Лист	№ док.	Подпись	Дата
Разраб.	Калинин В.			<i>В. Калинин</i>	12.23
Разраб.	Скирда А.			<i>А. Скирда</i>	12.23
Проверил	Винокуров Н. С.			<i>Н.С. Винокуров</i>	12.23
Н. контр.	Винокуров Н. С.			<i>Н.С. Винокуров</i>	12.23
Секция М			Стадия	Лист	Листов
План 7-го этажа на отм +19.650			П	1.151	
Архитектурная мастерская "БЮРО 82" ИП Симоненко А. В.					

Создано

Взам. инв. №

Подп. и дата

Инв. № подл.

Экспликация помещений

Номер помеще- ния	Наименование	Площадь, м <sup>2</sup>	Кат. помещения
<b>Апартамент</b>			
M801			
1	Кухня-гостиная	15,66	
2	С/У	3,62	
3	Терраса	4,88	
		24,16	
M802			
1	Кухня-гостиная	15,66	
2	С/У	3,62	
3	Терраса	5,24	
		24,52	
M803			
1	Кухня-гостиная	15,90	
2	С/У	3,62	
3	Терраса	5,27	
		24,79	
M804			
1	Кухня-гостиная	19,82	
2	С/У	3,62	
3	Терраса	10,64	
4	Прихожая	5,52	
5	Спальня	10,84	
		50,44	
M805			
1	Кухня-гостиная	26,19	
2	С/У	3,24	
3	Терраса	16,52	
4	Спальня	20,46	
		66,41	
M806			
1	Кухня-гостиная	15,66	
2	С/У	3,62	
3	Терраса	5,24	
		24,52	
M807			
1	Кухня-гостиная	15,67	
2	С/У	3,62	
3	Терраса	5,43	
		24,72	
		239,56	
<b>МОП</b>			
M.M.23	Коридор	44,76	
M.M.24	ЛК	16,93	
M.M.25	Тамбур	8,27	
		69,96	
		69,96	

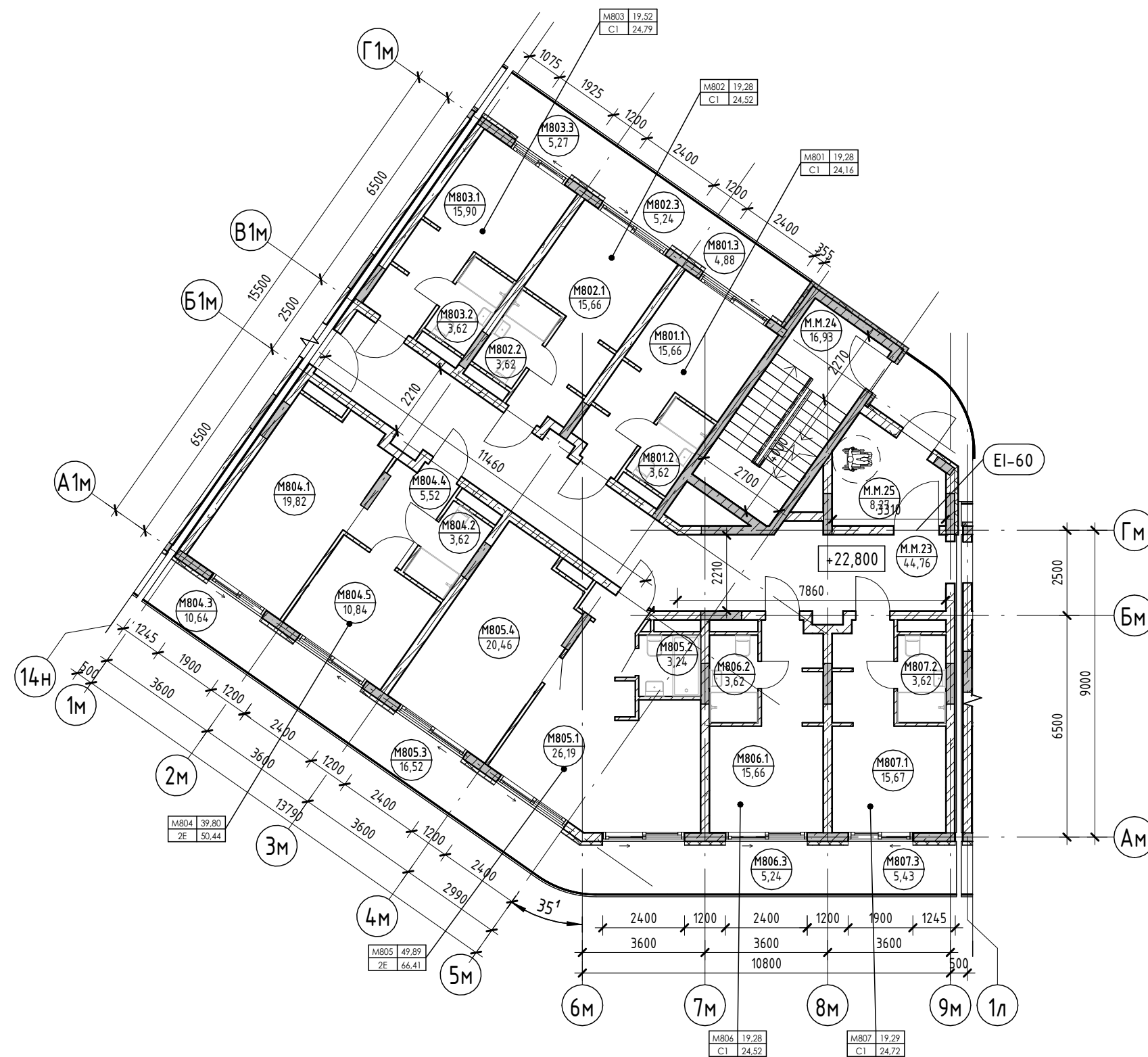

Условные обозначения

- Номер апартаменты: 101
- Количество комнат: 101
- Индекс апартаменты: 101
- Номер апартаменты/тип помещения: 101
- Площадь помещения: 101
- Площадь квартиры: 101
- Общая площадь квартиры: 101
- Номер помещения: 101
- Зона безопасности МГН с возможностью разворота: R700
- Внутренние перегородки:
  - Блок газобетонный - 100 мм
- Стена внутренняя (между апартаментами):
  - Блок газобетонный - 250 мм
- Несущие вертикальные конструкции:
  - Железобетон - 250 мм
- Стена наружная:
  - Штукатурка (наружная) - 20 мм
  - Утеплитель - 100 мм
  - Блок газобетонный D600 - 250 мм
  - Штукатурка (внутренняя) - 20 мм

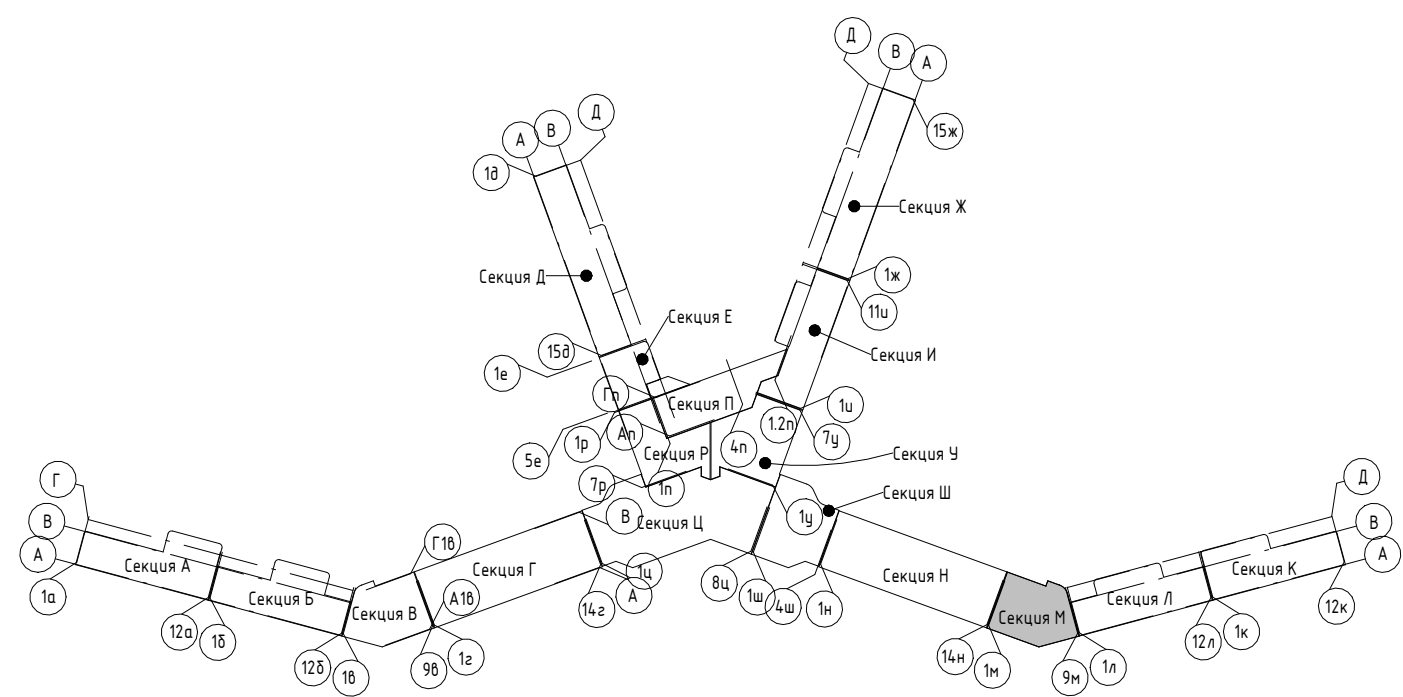

2023-18П - АР.ГЧ				
Гостинично-оздоровительный комплекс, расположенный по адресу: Республика Крым, г. Саки, ул. Морская				
Изм.	Колуч.	Лист	№ док.	Подпись
Разраб.	Калинин В.	12.23		
Разраб.	Скирда А.	12.23		
Проверил	Винокуров Н. С.	12.23		
Н. контр.	Винокуров Н. С.	12.23		
Секция М			Лист	Листов
План 8-го этажа на отм +22.800			п	1.152
			Архитектурная мастерская "БЮРО '82" ИП Симоненко А. В.	

Создано

Взам. инв. №

Подп. и дата

Инв. № подл.

Экспликация помещений

Номер помеще- ния	Наименование	Площадь, м <sup>2</sup>	Кат. помещения
<b>Апартамент</b>			
M901			
1	Кухня-гостиная	15,66	
2	С/У	3,62	
3	Терраса	4,88	
		24,16	
M902			
1	Кухня-гостиная	15,66	
2	С/У	3,62	
3	Терраса	5,24	
		24,52	
M903			
1	Кухня-гостиная	15,90	
2	С/У	3,62	
3	Терраса	5,40	
		24,92	
M904			
1	Кухня-гостиная	19,82	
2	С/У	3,62	
3	Терраса	10,64	
4	Прихожая	5,52	
5	Спальня	10,84	
		50,44	
M905			
1	Кухня-гостиная	26,19	
2	С/У	3,24	
3	Терраса	16,52	
4	Спальня	20,46	
		66,41	
M906			
1	Кухня-гостиная	15,66	
2	С/У	3,62	
3	Терраса	5,24	
		24,52	
M907			
1	Кухня-гостиная	15,67	
2	С/У	3,62	
3	Терраса	5,26	
		24,55	
		239,52	
<b>МОП</b>			
M.M.26	Коридор	44,76	
M.M.27	ЛК	16,93	
M.M.28	Тамбур	8,27	
		69,96	
		69,96	

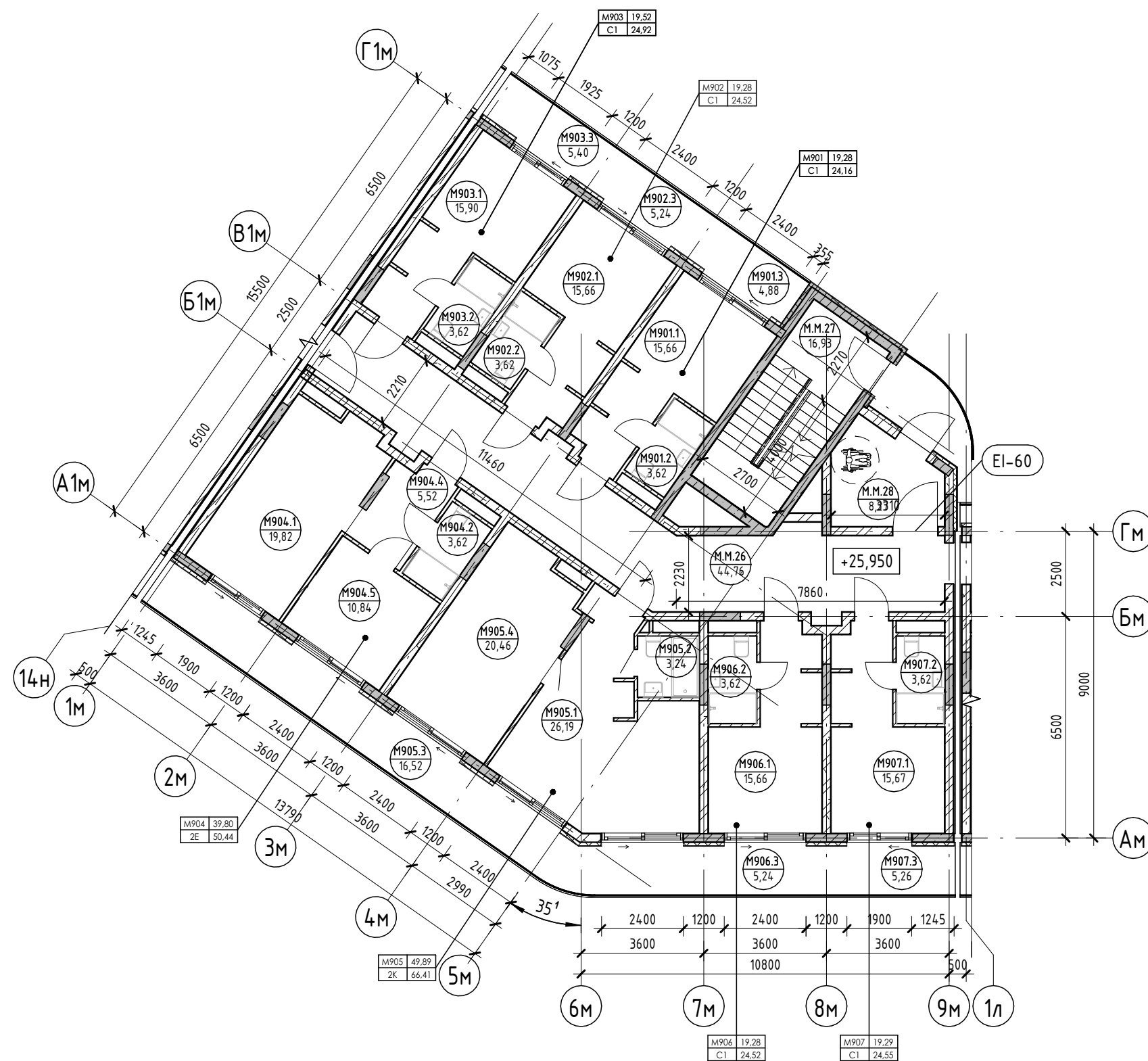

Условные обозначения

- Номер апартаменты — 101
- Количество комнат — 84,26
- Индекс апартаменты — 130000
- Номер апартаменты/тип помещения — 101.101
- Площадь помещения — 101.22
- Площадь квартиры — 84,26
- Общая площадь квартиры — 130000
- Номер помещения — 101.101
- Площадь помещения — 101.22
- R700 — Зона безопасности МГН с возможностью разворота
- Внутренние перегородки:
  - Блок газобетонный - 100 мм
- Стена внутренняя (между апартаментами):
  - Блок газобетонный - 250 мм
- Несущие вертикальные конструкции:
  - Железобетон - 250 мм
- Стена наружная:
  - Штукатурка (наружная) - 20 мм
  - Утеплитель - 100 мм
  - Блок газобетонный D600 - 250 мм
  - Штукатурка (внутренняя) - 20 мм

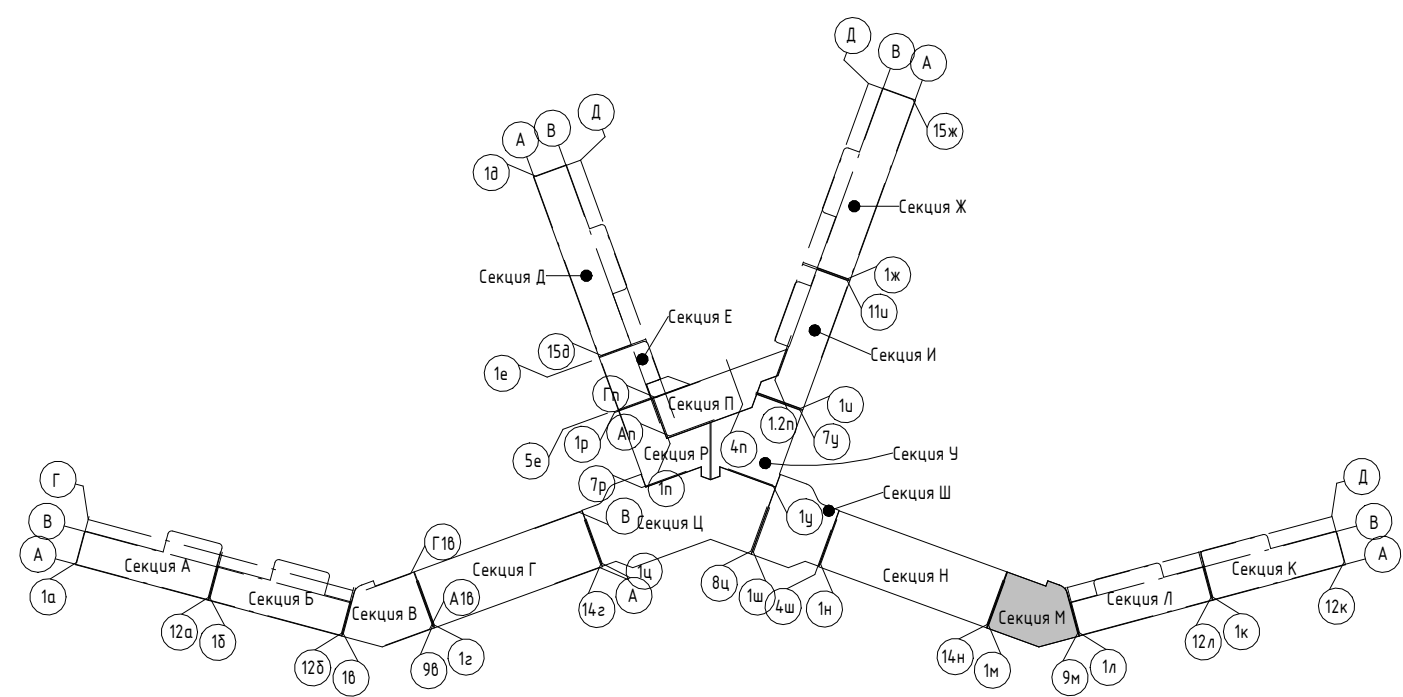

2023-18П - АР.ГЧ					
Гостинично-оздоровительный комплекс, расположенный по адресу: Республика Крым, г. Саки, ул. Морская					
Изм.	Колуч.	Лист	№ док.	Подпись	Дата
Разраб.	Калинин В.			<i>В. Калинин</i>	12.23
Разраб.	Скирда А.			<i>А. Скирда</i>	12.23
Проверил	Винокуров Н. С.			<i>Н.С. Винокуров</i>	12.23
Н. контр.	Винокуров Н. С.			<i>Н.С. Винокуров</i>	12.23
Секция М			Лист	Листов	
План 9-го этажа на отм +25.950			п	1.153	
Архитектурная мастерская "БЮРО'82" ИП Симоненко А. В.					

Создано

Взам. инв. №

Подп. и дата

Инв. № подл.

Экспликация помещений

Номер помеще- ния	Наименование	Площадь, м <sup>2</sup>	Кат. помещения
Апартамент			
М1001			
1	Гостиная	14,38	
2	С/У	6,64	
3	Терраса	15,52	
4	Спальня	10,01	
5	Спальня	13,24	
6	С/У	3,78	
7	Прихожая	5,36	
8	Кухня	6,36	
		75,29	
М1002			
1	Кухня-гостиная	24,53	
2	Спальня	10,61	
3	Терраса	15,87	
4	С/У	5,34	
5	Спальня	19,94	
		76,29	
М1003			
1	Гостиная	20,01	
2	Терраса	21,85	
3	Терраса	29,76	
4	Спальня	17,15	
5	Кухня	20,82	
6	С/У	3,42	
7	Прихожая	5,38	
8	С/У	3,60	
		121,99	
		273,57	
МОП			
М.М.29	Коридор	44,76	
М.М.30	ЛК	16,93	
М.М.31	Тамбур	8,27	
		69,96	
		69,96	

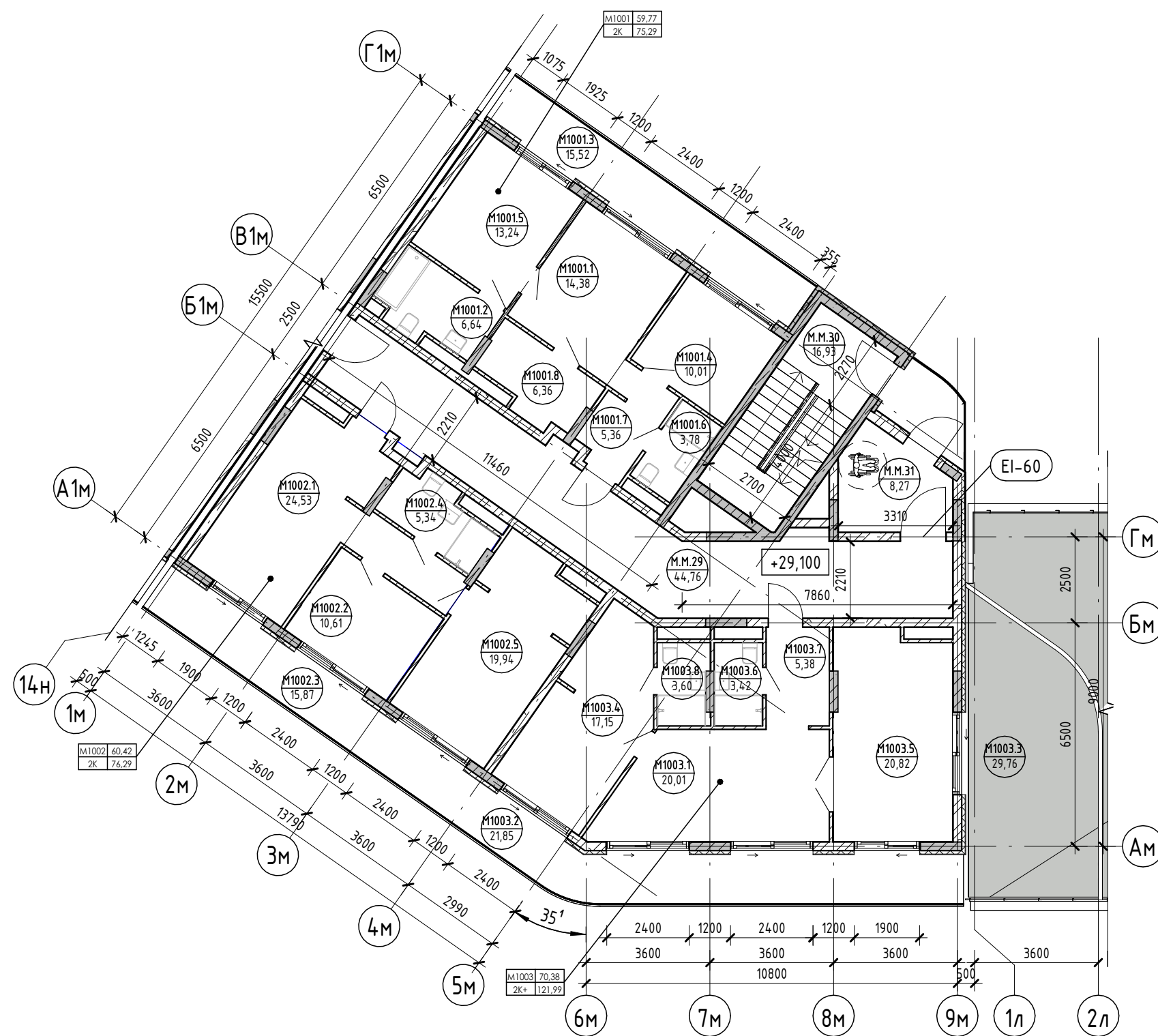

Условные обозначения

- Номер апартаменты — 101
- Количество комнат — 84,24
- Индекс апартаменты — 130000
- Площадь квартиры
- Общая площадь квартиры
- Номер апартаменты/тип помещения — 101.101
- Номер помещения — 101.22
- Площадь помещения
- R700 — Зона безопасности МГН с возможностью разворота
- 100 — Внутренние перегородки:
  - Блок газобетонный - 100 мм
- 250 — Стена внутренняя (между апартаментами):
  - Блок газобетонный - 250 мм
- 250 — Несущие вертикальные конструкции:
  - Железобетон - 250 мм
- 20 — Стена наружная:
  - Штукатурка (наружная) - 20 мм
  - Утеплитель - 100 мм
  - Блок газобетонный D600 - 250 мм
  - Штукатурка (внутренняя) - 20 мм

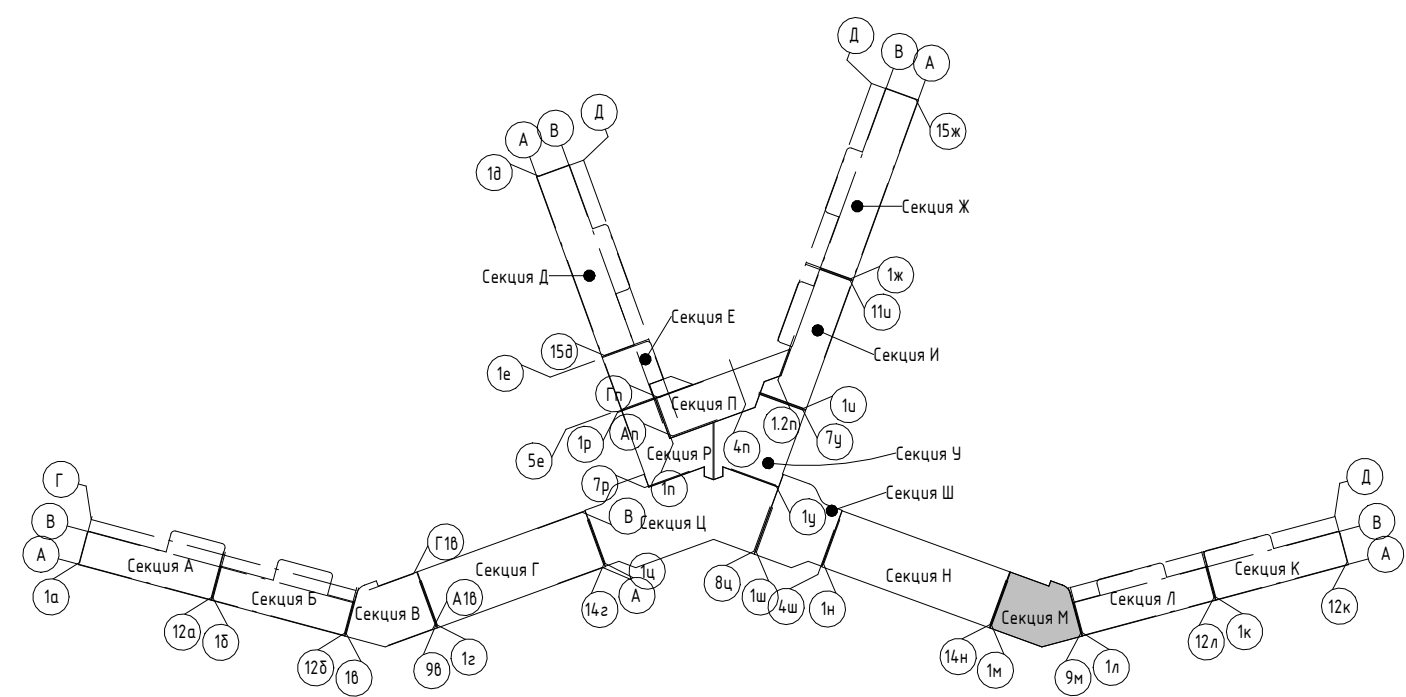

2023-18П - АР.ГЧ					
Гостинично-оздоровительный комплекс, расположенный по адресу: Республика Крым, г. Саки, ул. Морская					
Изм.	Колуч.	Лист	№ док.	Подпись	Дата
Разраб.	Калинин В.	12.23		<i>В. Калинин</i>	12.23
Разраб.	Скирда А.	12.23		<i>А. Скирда</i>	12.23
Проверил	Винокуров Н. С.	12.23		<i>Н.С. Винокуров</i>	12.23
Н. контр.	Винокуров Н. С.	12.23		<i>Н.С. Винокуров</i>	12.23
Секция М			Лист	Листов	
План 10-го этажа на отм +29.100			п	1.154	
			Архитектурная мастерская "БЮРО 82" ИП Симоненко А. В.		

Создано

Взам. инв. №

Подп. и дата

Инв. № подл.

Экспликация помещений

Номер помеще- ния	Наименование	Площадь, м <sup>2</sup>	Кат. помеще- ния
<b>Апартамент</b>			
<b>M1101</b>			
1	Спальня	13,24	
2	С/У	3,78	
3	Терраса	15,52	
4	Спальня	10,01	
5	Прихожая	5,36	
6	Гостиная	14,38	
7	С/У	6,64	
8	Кухня	6,36	
		75,29	
<b>M1102</b>			
1	Кухня-гостиная	24,53	
2	Терраса	15,87	
3	Спальня	10,61	
4	С/У	5,34	
5	Спальня	19,94	
		76,29	
<b>M1103</b>			
1	Прихожая	5,49	
2	Кухня	4,73	
3	С/У	3,42	
4	Гостиная	26,03	
5	С/У	3,60	
6	Спальня	17,15	
7	Терраса	36,62	
		97,04	
		248,62	
<b>МОП</b>			
M.M.32	Коридор	44,76	
M.M.33	ЛК	16,93	
M.M.34	Тамбур	8,27	
		69,96	
		69,96	

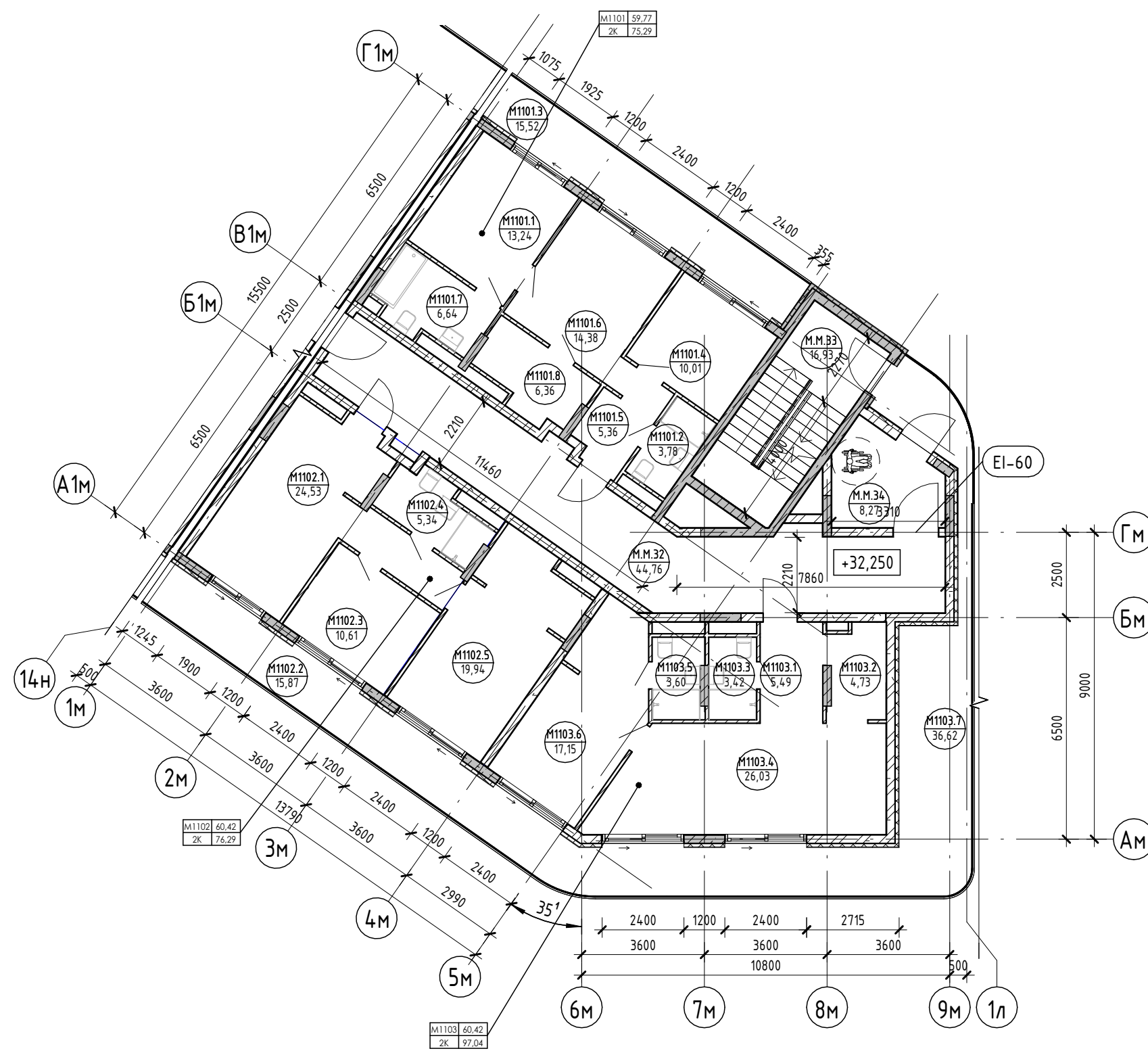

Условные обозначения

- Номер апартаменты — 101
- Количество комнат — 84,26
- Индекс апартаменты — 13000
- Номер апартаменты/тип помещения — 101.01
- Площадь помещения — 101.22
- Площадь квартиры — 101.84,26
- Общая площадь квартиры — 101.130,00
- Номер помещения — 101.01
- Площадь помещения — 101.22
- R700 — Зона безопасности МГН с возможностью разворота
- Внутренние перегородки:
  - Блок газобетонный - 100 мм
- Стена внутренняя (между апартаментами):
  - Блок газобетонный - 250 мм
- Несущие вертикальные конструкции:
  - Железобетон - 250 мм
- Стена наружная:
  - Штукатурка (наружная) - 20 мм
  - Утеплитель - 100 мм
  - Блок газобетонный D600 - 250 мм
  - Штукатурка (внутренняя) - 20 мм

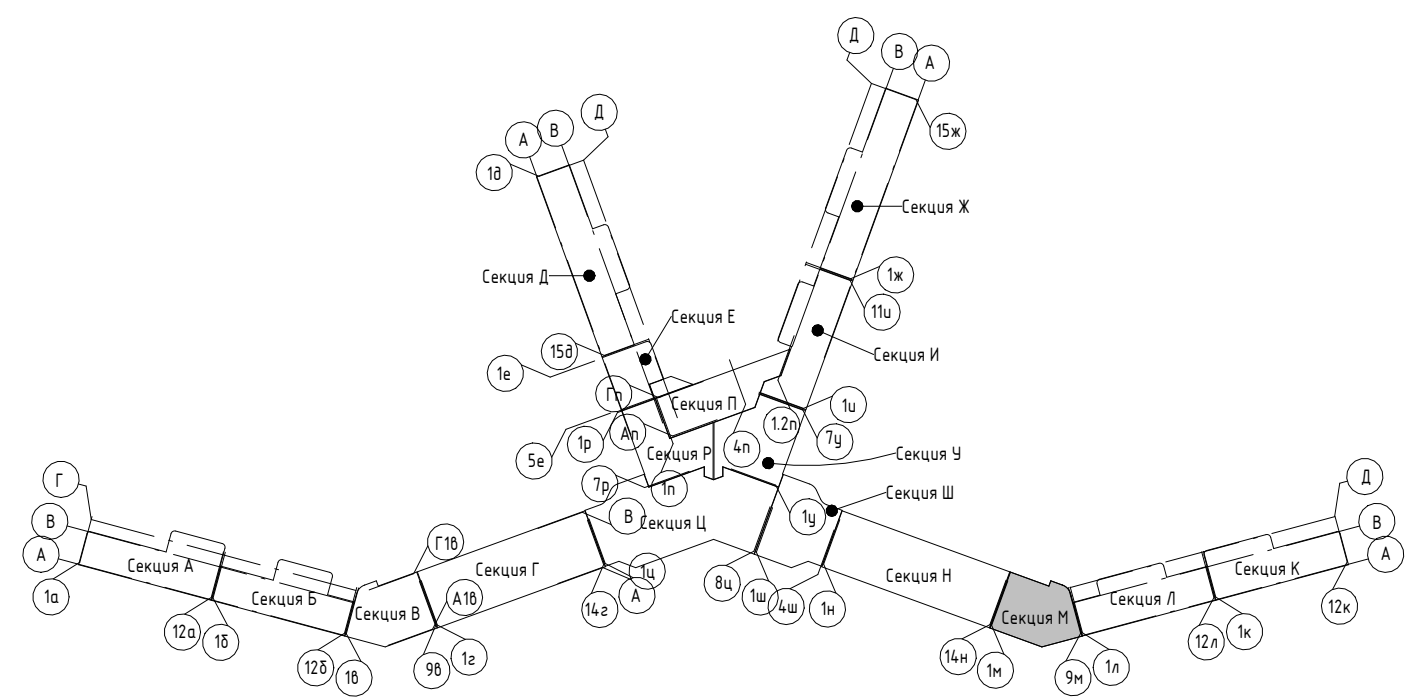

2023-18П - АР.ГЧ					
Гостинично-оздоровительный комплекс, расположенный по адресу: Республика Крым, г. Саки, ул. Морская					
Изм.	Колуч.	Лист	№ док.	Подпись	Дата
Разраб.	Калинин В.			<i>В. Калинин</i>	12.23
Разраб.	Скирда А.			<i>А. Скирда</i>	12.23
Проверил	Винокуров Н. С.			<i>Н.С. Винокуров</i>	12.23
Н. контр.	Винокуров Н. С.			<i>Н.С. Винокуров</i>	12.23
Секция М					
План 11-го этажа на отм +32.250					
Архитектурная мастерская "БЮРО 82" ИП Симоненко А. В.					

Создано

Взам. инв. №

Подп. и дата

Инв. № подл.



Экспликация помещений

Номер помеще- ния	Наименование	Площадь, м <sup>2</sup>	Кат. помеще- ния
Апартамент			
M1201			
1	Гостиная	14,38	
2	С/У	3,78	
3	Терраса	15,52	
4	Спальня	10,01	
5	Прихожая	5,36	
6	Спальня	13,24	
7	С/У	6,64	
8	Кухня	6,36	
		75,29	
M1202			
1	Кухня-гостиная	61,89	
2	Спальня	13,84	
3	Терраса	53,51	
4	С/У	6,32	
5	Спальня	13,08	
6	С/У	6,98	
7	С/У	2,32	
8	Гардероб	7,37	
		165,31	
		240,60	
МОП			
M.M.35	Коридор	44,76	
M.M.36	ЛК	16,93	
M.M.37	Тамбур	8,27	
		69,96	
		69,96	

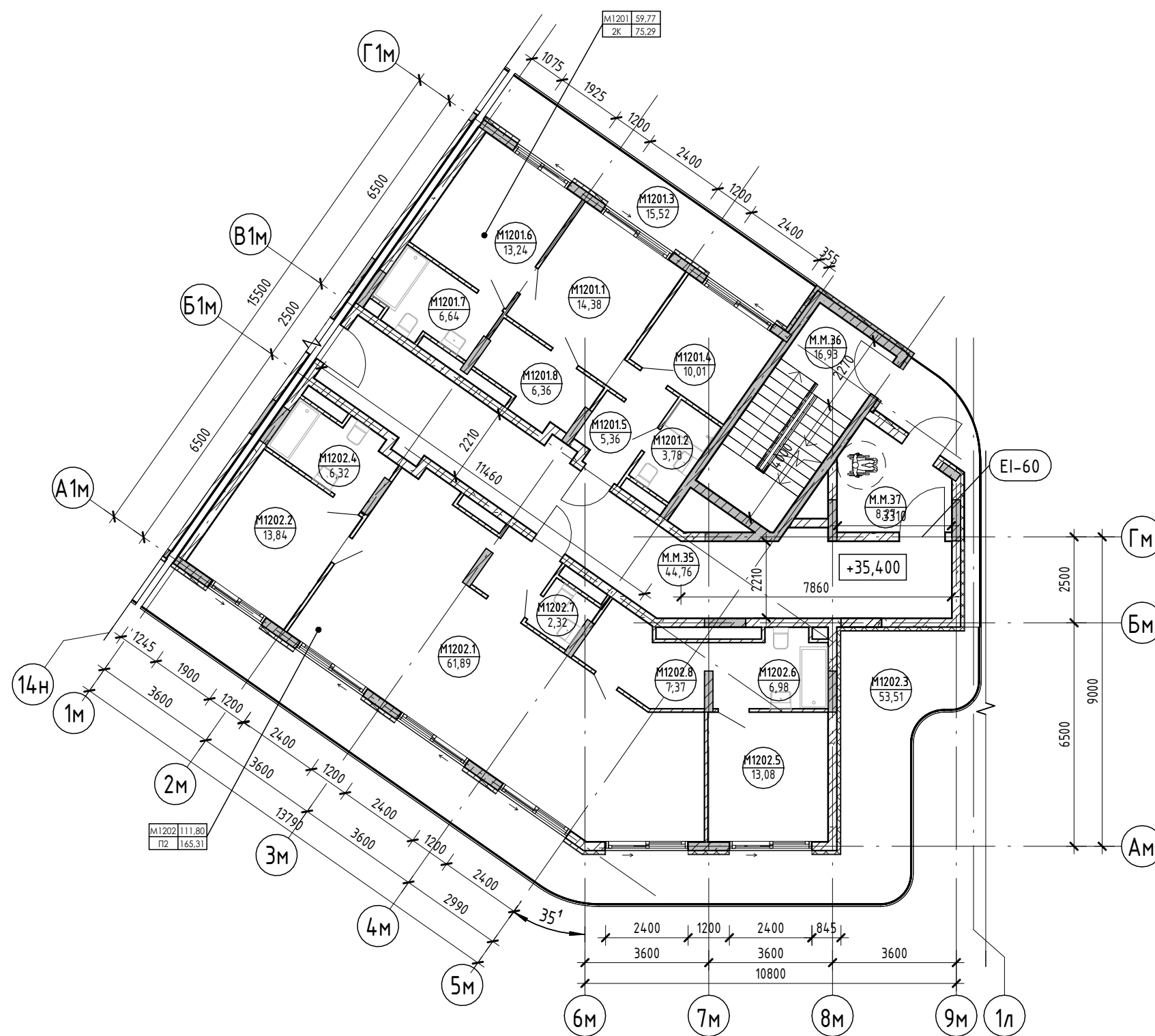

Условные обозначения

- Номер апартаменты: Площадь квартиры
- Количество комнат: Общая площадь квартиры
- Индекс апартаменты: Номер помещения
- Номер апартаменты/тип помещения: Номер помещения
- Площадь помещения: Номер помещения
- R700: Зона безопасности МГН с возможностью разворота
- Внутренние перегородки:**  
· Блок газобетонный - 100 мм
- Стена внутренняя (между апартаментами):**  
· Блок газобетонный - 250 мм
- Несущие вертикальные конструкции:**  
· Железобетон - 250 мм
- Стена наружная:**  
· Штукатурка (наружная) - 20 мм  
· Утеплитель - 100 мм  
· Блок газобетонный D600 - 250 мм  
· Штукатурка (внутренняя) - 20 мм

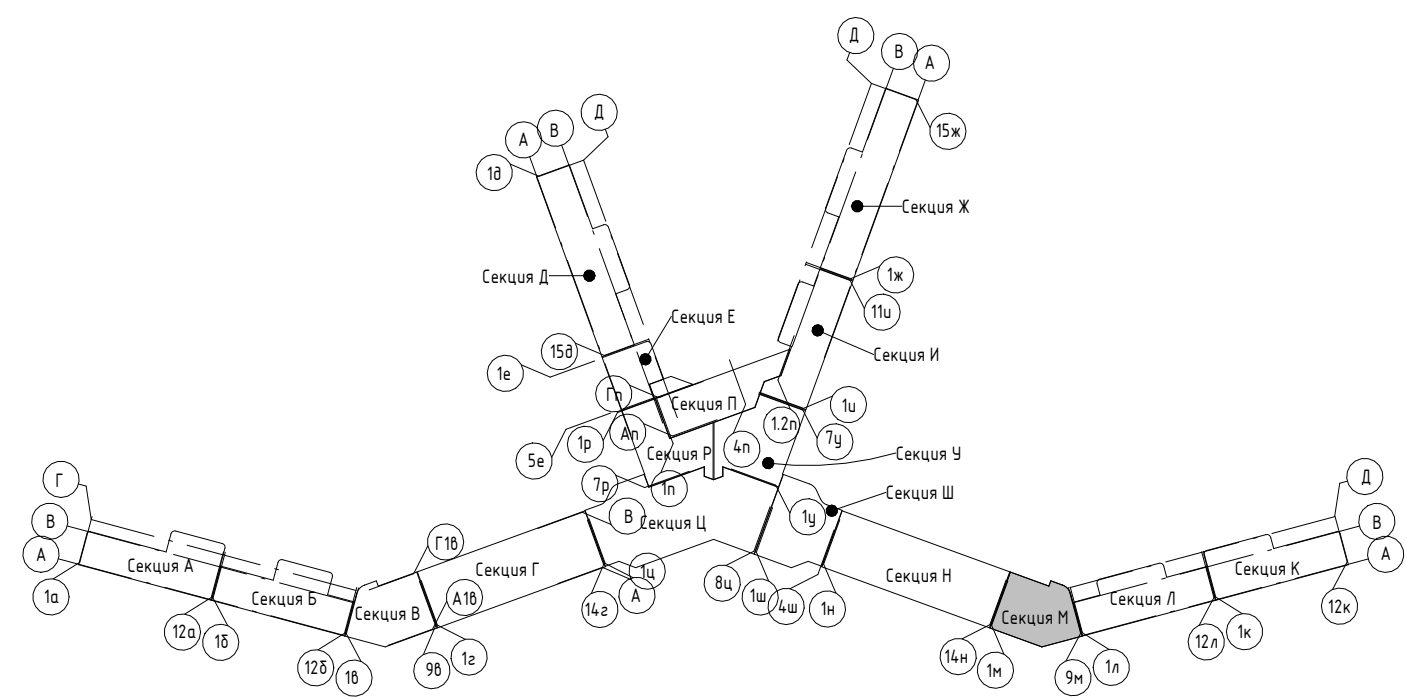

2023-18П - АР.ГЧ					
Гостинично-оздоровительный комплекс, расположенный по адресу: Республика Крым, г. Саки, ул. Морская					
Изм.	Колуч.	Лист	№ док.	Подпись	Дата
Разраб.	Калинин В.			<i>В. Калинин</i>	12.23
Разраб.	Скирда А.			<i>А. Скирда</i>	12.23
Проверил	Винокуров Н. С.			<i>Н.С. Винокуров</i>	12.23
Н. контр.	Винокуров Н. С.			<i>Н.С. Винокуров</i>	12.23
Секция М					
План 12-го этажа на отм +35.400					
Архитектурная мастерская "БЮРО'82" ИП Симоненко А. В.					

Создано

Взам. инв. №

Подп. и дата

Инв. № подл.

Экспликация помещений

Номер помеще- ния	Наименование	Площадь, м <sup>2</sup>	Кат. помещения
МОП			
М.М.38	ЛК	17,51	
Терраса		17,51	
М.М.39	Терраса	337,45	
		337,45	

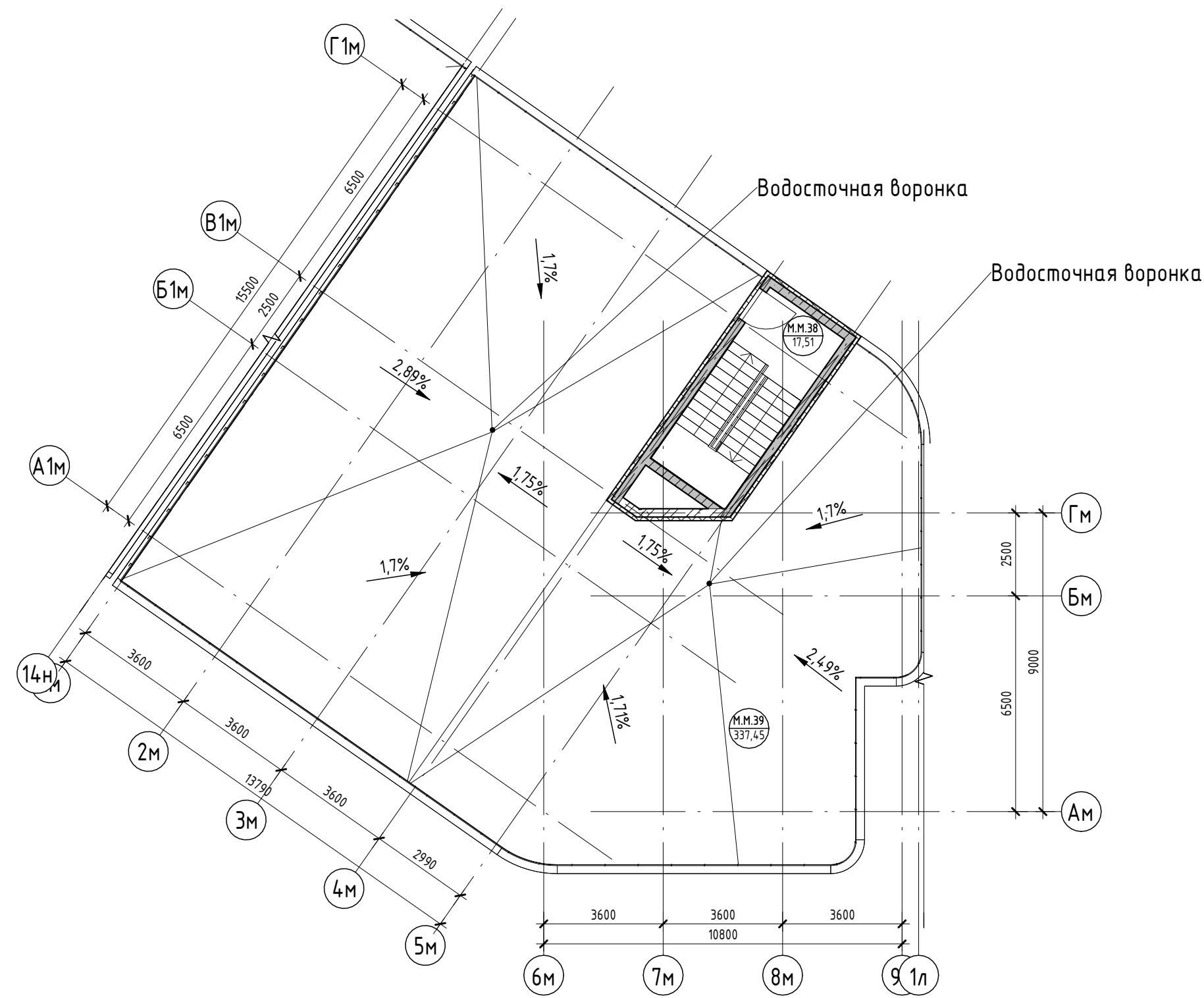

Условные обозначения

- |                                 |         |         |                        |
|---------------------------------|---------|---------|------------------------|
| Номер апартамента               | 101     | 84.24   | Площадь квартиры       |
| Количество комнат               | 12.2    | 1300.00 | Общая площадь квартиры |
| Индекс апартамента              | 101.101 |         | Номер помещения        |
| Номер апартамента/тип помещения | 101.101 | 101.22  | Площадь помещения      |
- |      |  |  |
|------|--|--|
| R700 |  | Зона безопасности МГН с возможностью разворота   |
|      |  | <b>Внутренние перегородки:</b><br>· Блок газобетонный - 100 мм   |
|      |  | <b>Стена внутренняя (между апартаментами):</b><br>· Блок газобетонный - 250 мм   |
|      |  | <b>Несущие вертикальные конструкции:</b><br>· Железобетон - 250 мм   |
|      |  | <b>Стена наружная:</b><br>· Штукатурка (наружная) - 20 мм<br>· Утеплитель - 100 мм<br>· Блок газобетонный D600 - 250 мм<br>· Штукатурка (внутренняя) - 20 мм |

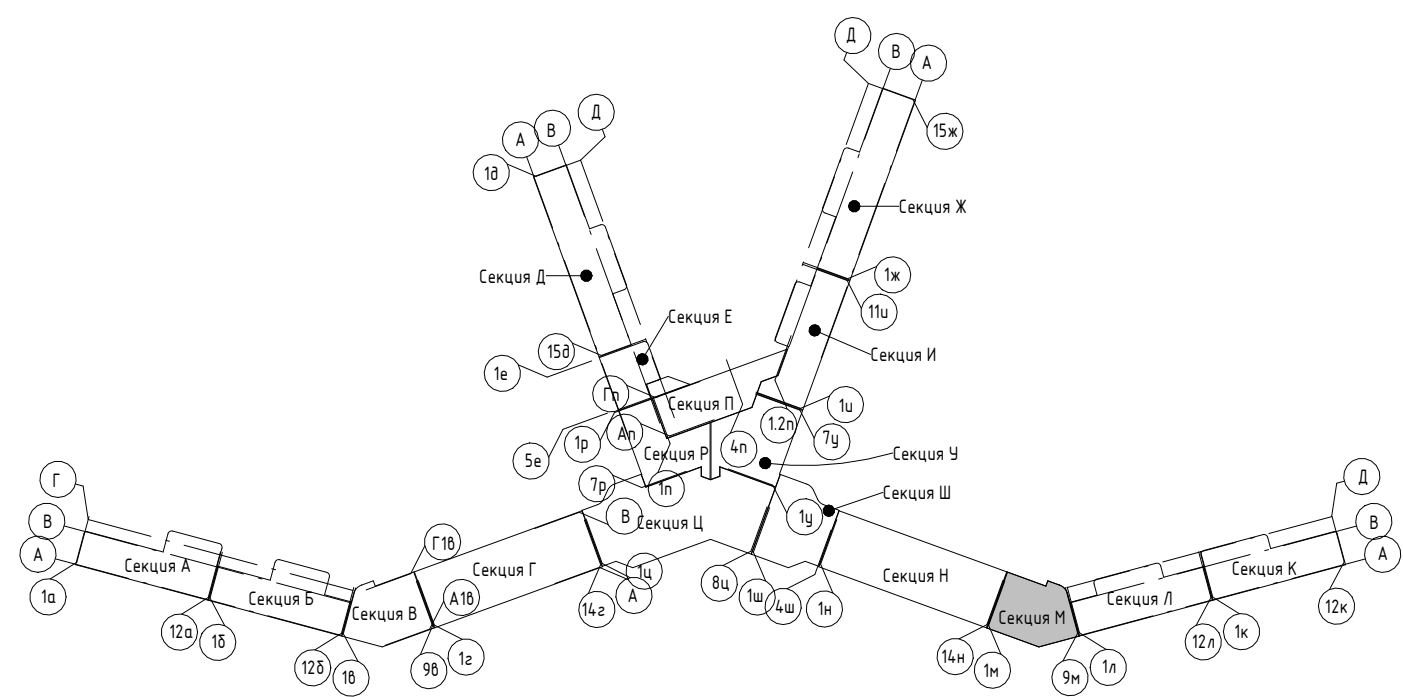

2023-18П - АР.ГЧ

Гостинично-оздоровительный комплекс, расположенный по адресу: Республика Крым, г. Саки, ул. Морская

Изм.	Колуч.	Лист	№ док.	Подпись	Дата	Стадия	Лист	Листов
Разраб.	Калинин В.				12.23	Секция М	П	1.157
Разраб.	Скирда А.				12.23			
Проверил	Винокуров Н. С.				12.23			
Н. контр.	Винокуров Н. С.				12.23	План кровли на отм +38.550		
							Архитектурная мастерская "БЮРО'82" ИП Симоненко А. В.	

Создано

Взам. инв. №

Подп. и дата

Инв. № подл.

Экспликация помещений

Номер помеще- ния	Наименование	Площадь, м <sup>2</sup>	Кат. помещения
Моп			
Н.М.1	ЛК	18,72	
		18,72	
Технические помещения			
Н.Т.1	Техническое подполье	295,84	
		295,84	

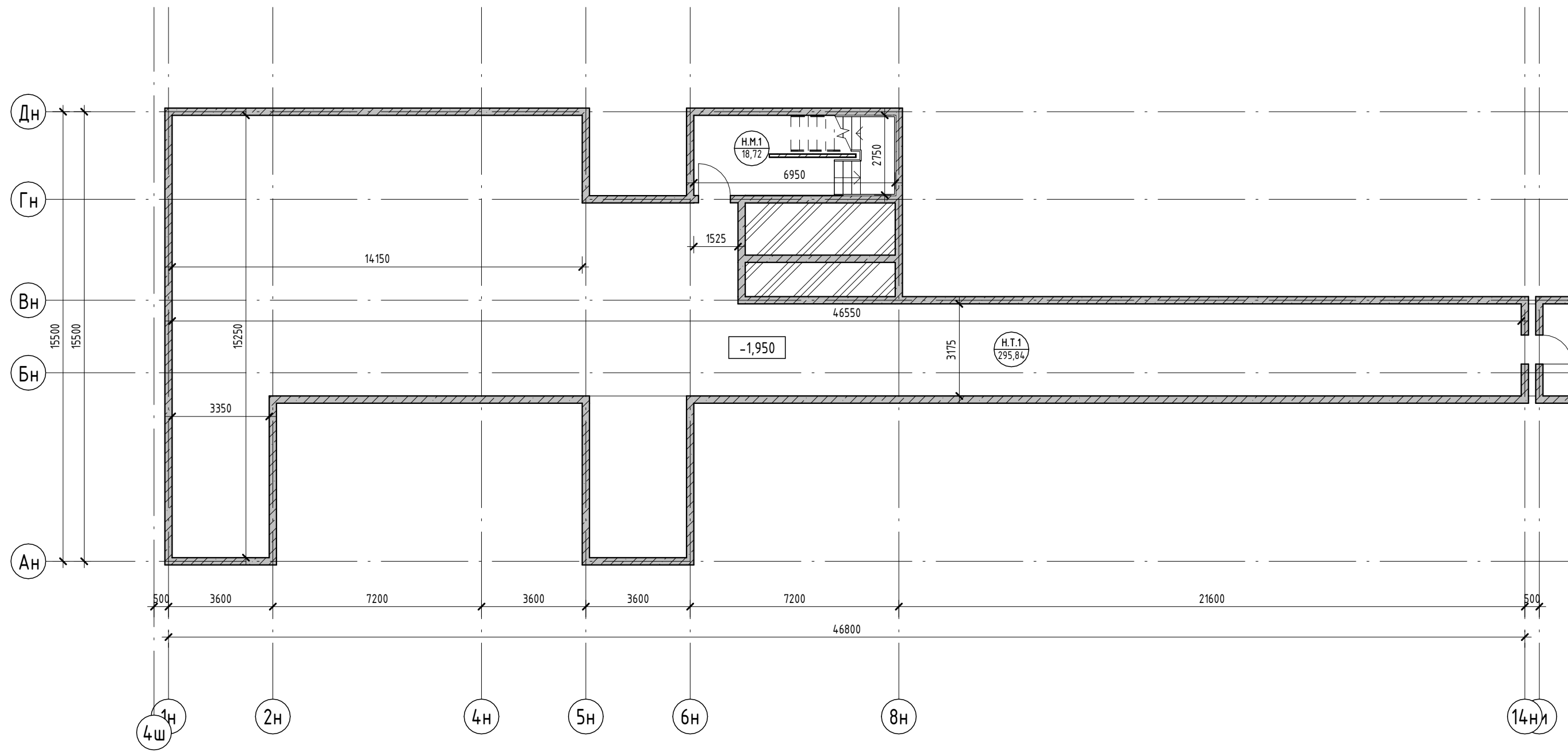

Условные обозначения

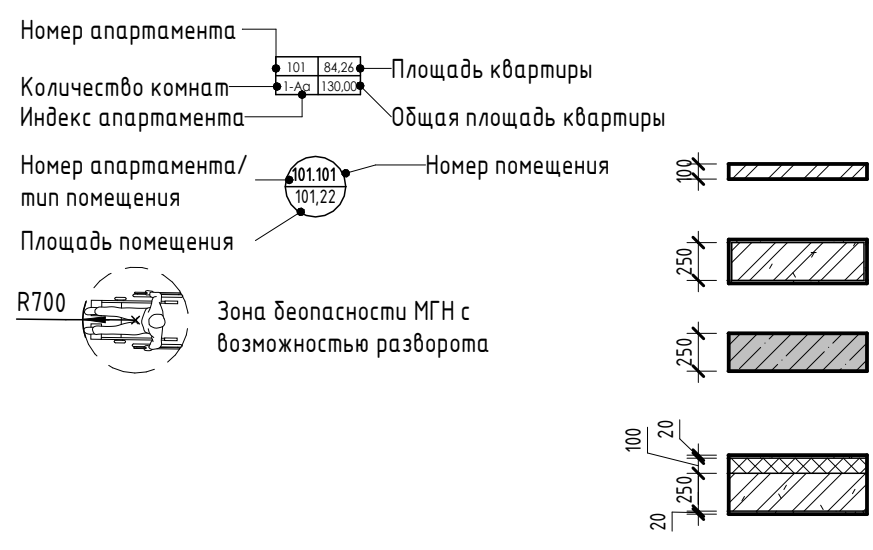

- Внутренние перегородки:**  
 · Блок газобетонный - 100 мм
- Стена внутренняя (между квартирами):**  
 · Блок газобетонный - 250 мм
- Несущие вертикальные конструкции:**  
 · Железобетон - 250 мм
- Стена наружная:**  
 · Штукатурка (наружная) - 20 мм  
 · Утеплитель - 100 мм  
 · Блок газобетонный D600 - 250 мм  
 · Штукатурка (внутренняя) - 20 мм

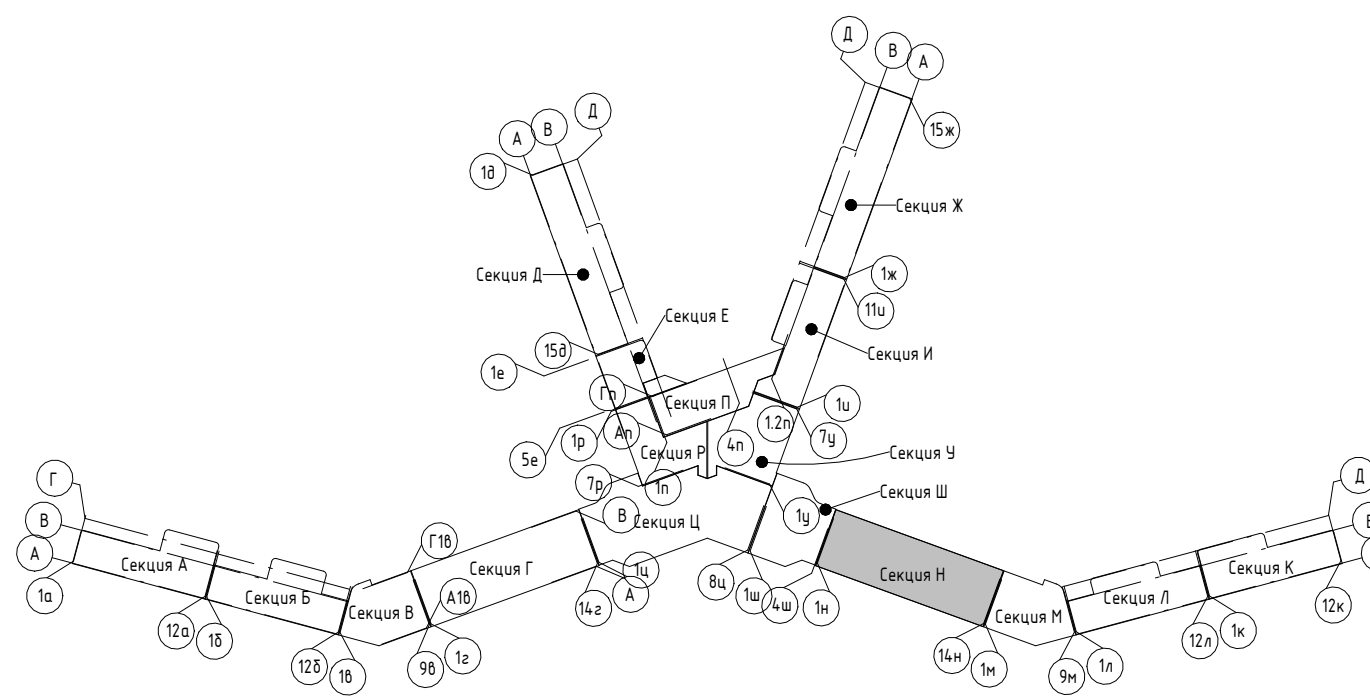

2023-18П - АР.ГЧ				
Гостинично-оздоровительный комплекс, расположенный по адресу: Республика Крым, г. Саки, ул. Морская				
Изм.	Колуч.	Лист	№ док.	Подпись
Разраб.	Калинин В.			12.23
Проверил	Скирда А.			12.23
Н. контр.	Винокуров Н. С.			12.23
Секция Н			Стадия	Лист
			П	1.158
План технического пространства на отм -1.950			Архитектурная мастерская "БЮРО"82" ИП Симоненко А. В.	

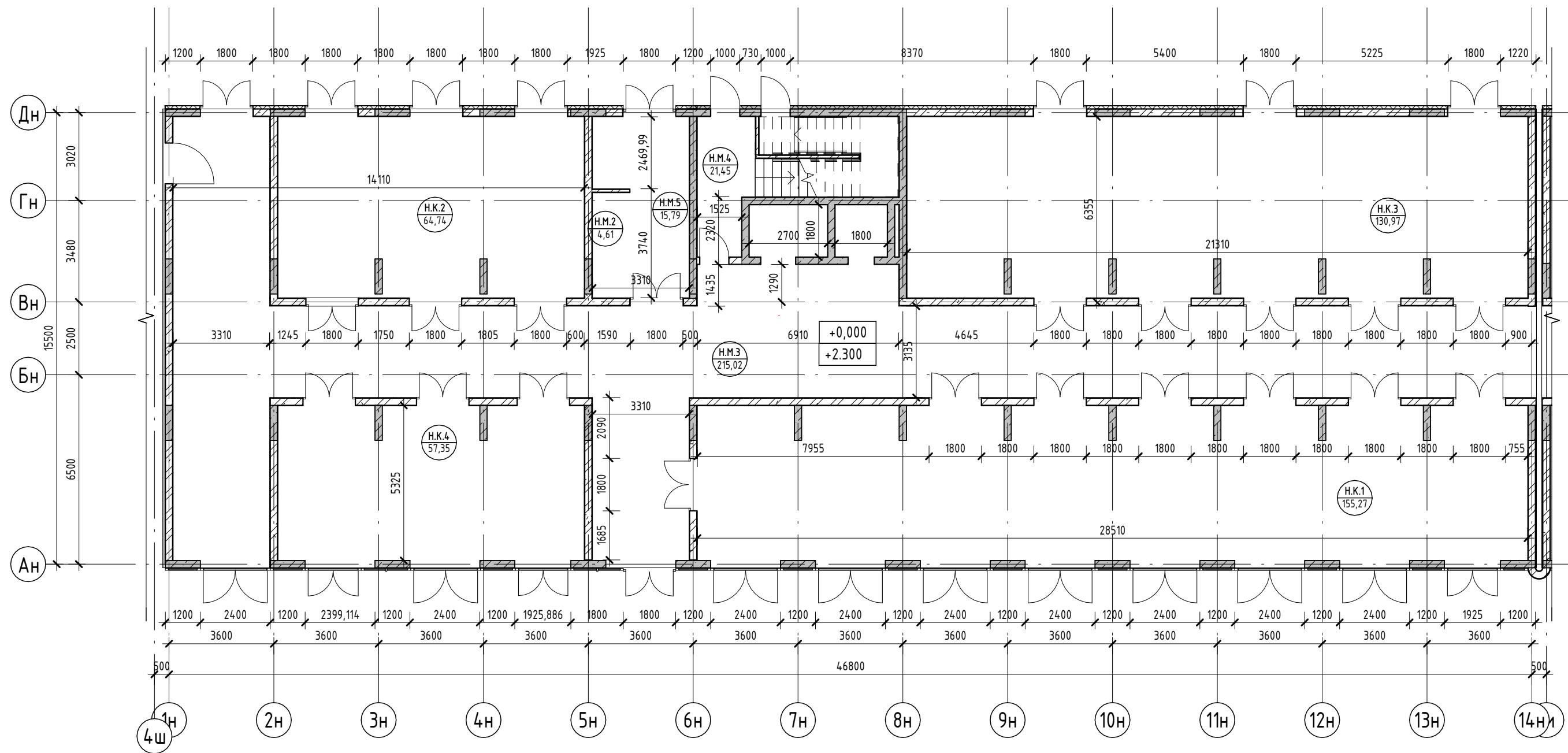

Номер помеще- ния	Наименование	Площадь, м <sup>2</sup>	Кат. помещения
Коммерция			
Н.К.1	Коммерция	155,27	
Н.К.2	Коммерция	64,74	
Н.К.3	Коммерция	130,97	
Н.К.4	Коммерция	57,35	
		408,33	
МОП			
Н.М.2	Колясочная	4,61	
Н.М.3	Коридор	215,02	
Н.М.4	ЛК	21,45	
Н.М.5	Холл	15,79	
		256,87	

Условные обозначения

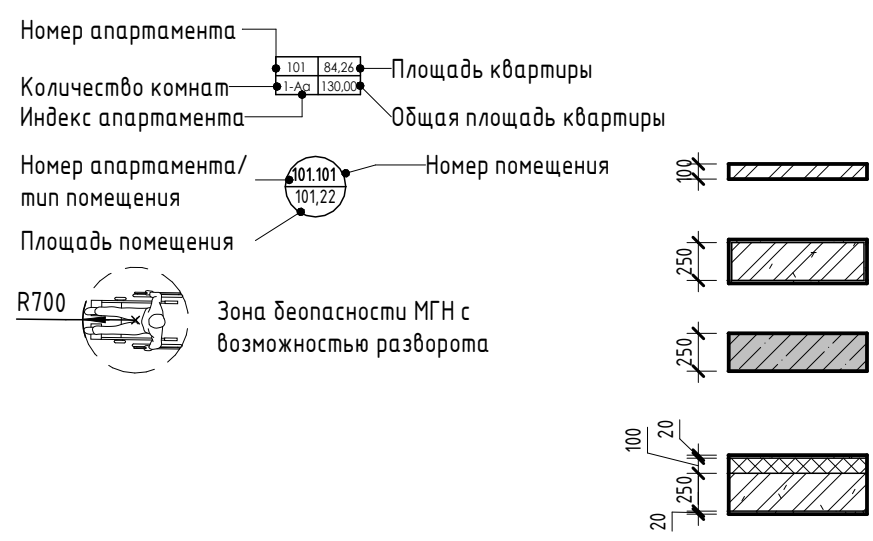

- Внутренние перегородки:**  
 · Блок газобетонный - 100 мм
- Стена внутренняя (между апартаментами):**  
 · Блок газобетонный - 250 мм
- Несущие вертикальные конструкции:**  
 · Железобетон - 250 мм
- Стена наружная:**  
 · Штукатурка (наружная) - 20 мм  
 · Утеплитель - 100 мм  
 · Блок газобетонный D600 - 250 мм  
 · Штукатурка (внутренняя) - 20 мм

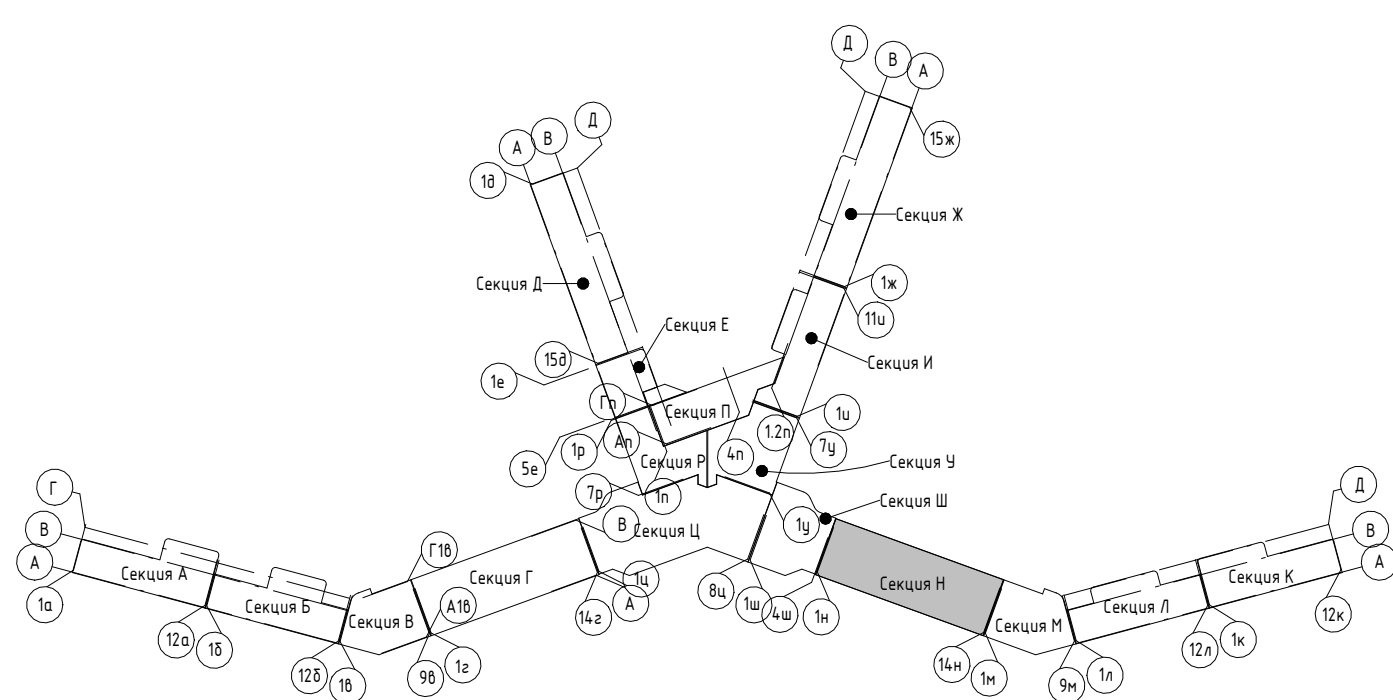

2023-18П - АР.ГЧ					
Гостинично-оздоровительный комплекс, расположенный по адресу: Республика Крым, г. Саки, ул. Морская					
Изм.	Колуч.	Лист	№ док.	Подпись	Дата
Разраб.	Калинин В.			<i>[Signature]</i>	12.23
Разраб.	Скирда А.			<i>[Signature]</i>	12.23
Проверил	Винокуров Н. С.			<i>[Signature]</i>	12.23
Н. контр.	Винокуров Н. С.			<i>[Signature]</i>	12.23

Стадия	Лист	Листов
П	1.159	

Секция Н

План 1-го этажа на отп 0.000

Архитектурная мастерская "БЮРО"82" ИП Симоненко А. В.

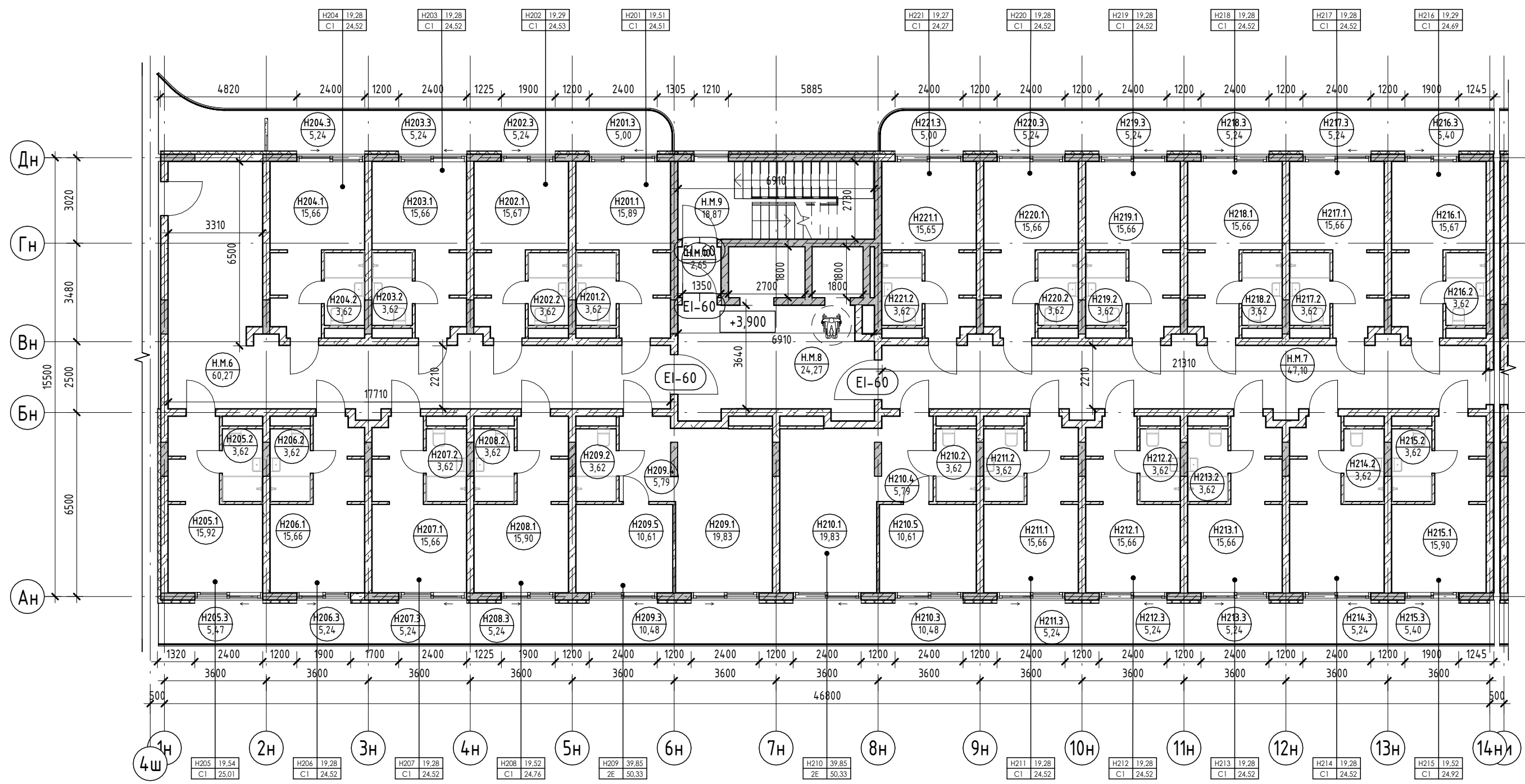

Экспликация помещений

Экспликация помещений

Экспликация помещений

Номер помеще-ния	Наименование	Площадь, м <sup>2</sup>	Кат. помещения
3	Терраса	5,24	
		24,52	
H213			
1	Кухня-гостиная	15,66	
2	С/У	3,62	
3	Терраса	5,24	
		24,52	
H214			
1	Кухня-гостиная	15,66	
2	С/У	3,62	
3	Терраса	5,24	
		24,52	
H215			
1	Кухня-гостиная	15,90	
2	С/У	3,62	
3	Терраса	5,40	
		24,92	
H216			
1	Кухня-гостиная	15,67	

Номер помеще-ния	Наименование	Площадь, м <sup>2</sup>	Кат. помещения
2	С/У	3,62	
3	Терраса	5,40	
		24,69	
H217			
1	Кухня-гостиная	15,66	
2	С/У	3,62	
3	Терраса	5,24	
		24,52	
H218			
1	Кухня-гостиная	15,66	
2	С/У	3,62	
3	Терраса	5,24	
		24,52	
H219			
1	Кухня-гостиная	15,66	
2	С/У	3,62	
3	Терраса	5,24	
		24,52	
H220			
1	Кухня-гостиная	15,66	

Номер помеще-ния	Наименование	Площадь, м <sup>2</sup>	Кат. помещения
2	С/У	3,62	
3	Терраса	5,24	
		24,52	
H221			
1	Кухня-гостиная	15,65	
2	С/У	3,62	
3	Терраса	5,00	
		24,27	
		567,59	
МОП			
H.M.6	Коридор	60,27	
H.M.7	Коридор	47,10	
H.M.8	Лифтовой холл	24,27	
H.M.9	ЛК	18,87	
H.M.10	Тамбур-шлюз	2,65	
		153,16	

Номер помеще-ния	Наименование	Площадь, м <sup>2</sup>	Кат. помещения
Апартамент			
H201			
1	Кухня-гостиная	15,89	
2	С/У	3,62	
3	Терраса	5,00	
		24,51	
H202			
1	Кухня-гостиная	15,67	
2	С/У	3,62	
3	Терраса	5,24	
		24,53	
H203			
1	Кухня-гостиная	15,66	
2	С/У	3,62	
3	Терраса	5,24	
		24,52	
H204			
1	Кухня-гостиная	15,66	
2	С/У	3,62	
3	Терраса	5,24	
		24,52	
H205			
1	Кухня-гостиная	15,92	
2	С/У	3,62	
3	Терраса	5,47	
		25,01	
H206			
1	Кухня-гостиная	15,66	
2	С/У	3,62	
3	Терраса	5,24	
		24,52	
H207			
1	Кухня-гостиная	15,66	
2	С/У	3,62	
3	Терраса	5,24	
		24,52	
H208			
1	Кухня-гостиная	15,90	
2	С/У	3,62	
3	Терраса	5,24	
		24,76	
H209			
1	Кухня-гостиная	19,83	
2	С/У	3,62	
3	Терраса	10,48	
4	Прихожая	5,79	
5	Спальня	10,61	
		50,33	
H210			
1	Кухня-гостиная	19,83	
2	С/У	3,62	
3	Терраса	10,48	
4	Прихожая	5,79	
5	Спальня	10,61	
		50,33	
H211			
1	Кухня-гостиная	15,66	
2	С/У	3,62	
3	Терраса	5,24	
		24,52	
H212			
1	Кухня-гостиная	15,66	
2	С/У	3,62	

Условные обозначения

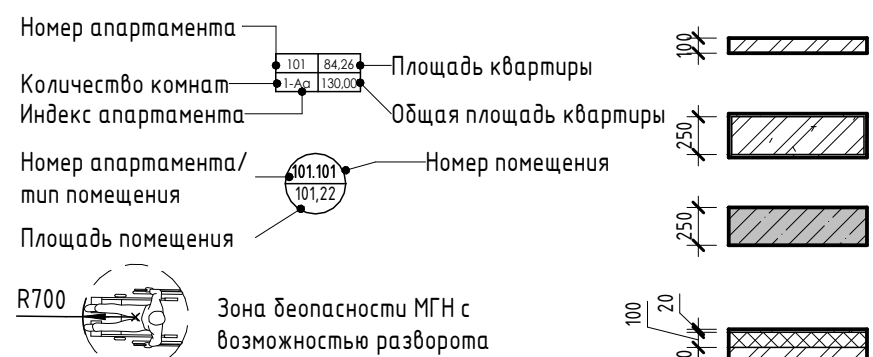

- Внутренние перегородки:**  
 · Блок газобетонный - 100 мм
- Стена внутренняя (между апартаментами):**  
 · Блок газобетонный - 250 мм
- Несущие вертикальные конструкции:**  
 · Железобетон - 250 мм
- Стена наружная:**  
 · Штукатурка (наружная) - 20 мм  
 · Утеплитель - 100 мм  
 · Блок газобетонный D600 - 250 мм  
 · Штукатурка (внутренняя) - 20 мм

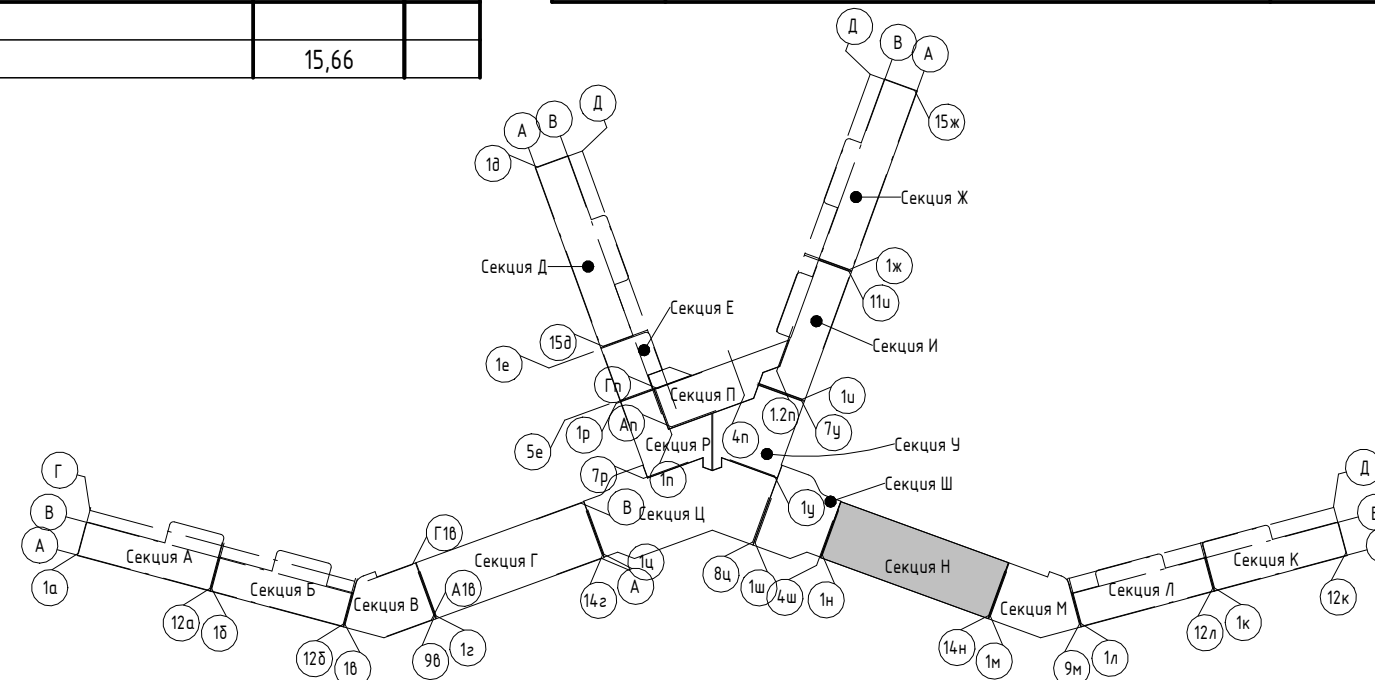

Изм.	Колуч.	Лист	№ док.	Подпись	Дата

2023-18П - АР.ГЧ		
Гостинично-оздоровительный комплекс, расположенный по адресу: Республика Крым, г. Саки, ул. Морская		
Стадия	Лист	Листов
П	1.160	
Архитектурная мастерская "БЮРО'82" ИП Симоненко А. В.		

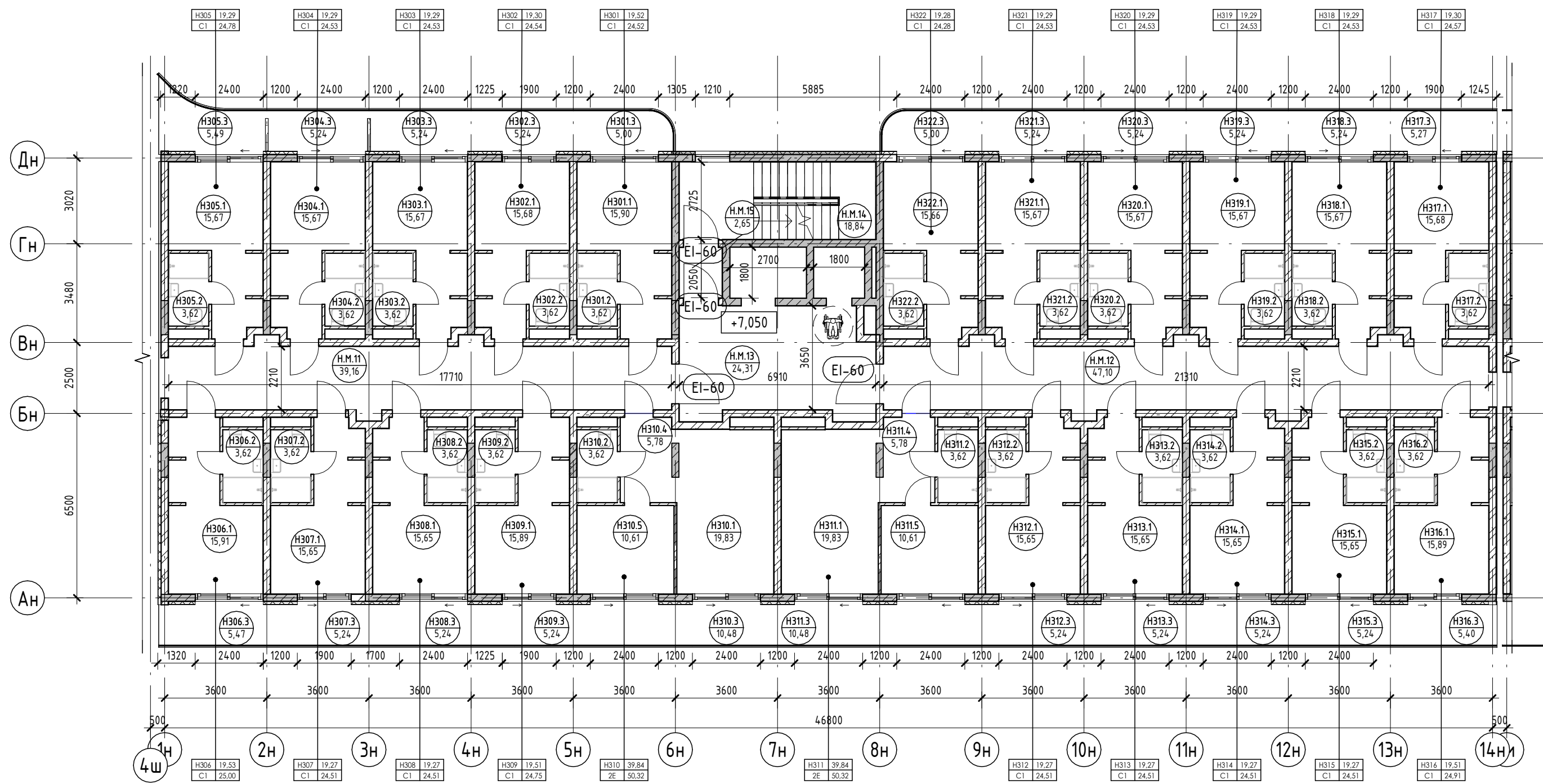

Экспликация помещений

Экспликация помещений

Экспликация помещений

Номер помеще-ния	Наименование	Площадь, м <sup>2</sup>	Кат. помещения
<b>Апартамент</b>			
<b>НЗ01</b>			
1	Кухня-гостиная	15,90	
2	С/У	3,62	
3	Терраса	5,00	
		24,52	
<b>НЗ02</b>			
1	Кухня-гостиная	15,68	
2	С/У	3,62	
3	Терраса	5,24	
		24,54	
<b>НЗ03</b>			
1	Кухня-гостиная	15,67	
2	С/У	3,62	
3	Терраса	5,24	
		24,53	
<b>НЗ04</b>			
1	Кухня-гостиная	15,67	
2	С/У	3,62	
3	Терраса	5,24	
		24,53	
<b>НЗ05</b>			
1	Кухня-гостиная	15,67	
2	С/У	3,62	
3	Терраса	5,49	
		24,78	
<b>НЗ06</b>			
1	Кухня-гостиная	15,91	
2	С/У	3,62	
3	Терраса	5,47	
		25,00	
<b>НЗ07</b>			
1	Кухня-гостиная	15,65	
2	С/У	3,62	
3	Терраса	5,24	
		24,51	
<b>НЗ08</b>			
1	Кухня-гостиная	15,65	
2	С/У	3,62	
3	Терраса	5,24	
		24,51	
<b>НЗ09</b>			
1	Кухня-гостиная	15,89	
2	С/У	3,62	
3	Терраса	5,24	
		24,75	
<b>НЗ10</b>			
1	Кухня-гостиная	19,83	
2	С/У	3,62	
3	Терраса	10,48	
4	Прихожая	5,78	
5	Спальня	10,61	
		50,32	
<b>НЗ11</b>			
1	Кухня-гостиная	19,83	
2	С/У	3,62	
3	Терраса	10,48	
4	Прихожая	5,78	
5	Спальня	10,61	
		50,32	
<b>НЗ12</b>			
1	Кухня-гостиная	15,65	
2	С/У	3,62	

Номер помеще-ния	Наименование	Площадь, м <sup>2</sup>	Кат. помещения
3	Терраса	5,24	
		24,51	
<b>НЗ13</b>			
1	Кухня-гостиная	15,65	
2	С/У	3,62	
3	Терраса	5,24	
		24,51	
<b>НЗ14</b>			
1	Кухня-гостиная	15,65	
2	С/У	3,62	
3	Терраса	5,24	
		24,51	
<b>НЗ15</b>			
1	Кухня-гостиная	15,65	
2	С/У	3,62	
3	Терраса	5,24	
		24,51	
<b>НЗ16</b>			
1	Кухня-гостиная	15,89	
2	С/У	3,62	
3	Терраса	5,40	
		24,91	
<b>НЗ17</b>			

Номер помеще-ния	Наименование	Площадь, м <sup>2</sup>	Кат. помещения
1	Кухня-гостиная	15,68	
2	С/У	3,62	
3	Терраса	5,27	
		24,57	
<b>НЗ18</b>			
1	Кухня-гостиная	15,67	
2	С/У	3,62	
3	Терраса	5,24	
		24,53	
<b>НЗ19</b>			
1	Кухня-гостиная	15,67	
2	С/У	3,62	
3	Терраса	5,24	
		24,53	
<b>НЗ20</b>			
1	Кухня-гостиная	15,67	
2	С/У	3,62	
3	Терраса	5,24	
		24,53	
<b>НЗ21</b>			
1	Кухня-гостиная	15,67	
2	С/У	3,62	

Номер помеще-ния	Наименование	Площадь, м <sup>2</sup>	Кат. помещения
3	Терраса	5,24	
		24,53	
<b>НЗ22</b>			
1	Кухня-гостиная	15,66	
2	С/У	3,62	
3	Терраса	5,00	
		592,23	
<b>МОП</b>			
Н.М.11	Коридор	39,16	
Н.М.12	Коридор	47,10	
Н.М.13	Лифтовой холл	24,31	
Н.М.14	ЛК	18,84	
Н.М.15	Тамбур-шлюз	2,65	
		132,06	

Условные обозначения

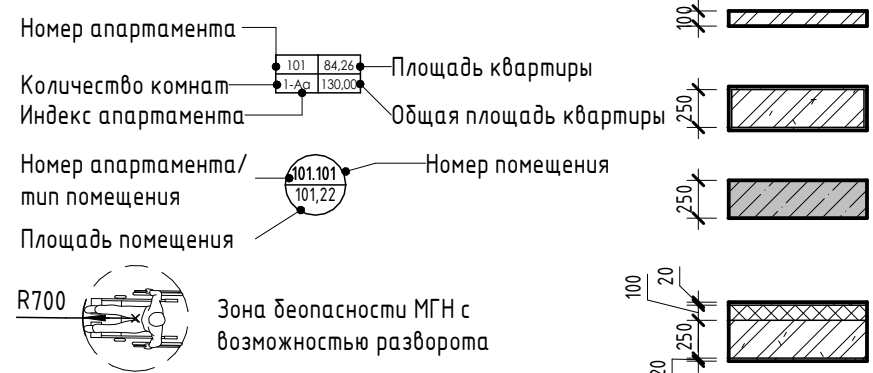

- Внутренние перегородки:**  
 - Блок газобетонный - 100 мм
- Стена внутренняя (между апартаментами):**  
 - Блок газобетонный - 250 мм
- Несущие вертикальные конструкции:**  
 - Железобетон - 250 мм
- Стена наружная:**  
 - Штукатурка (наружная) - 20 мм  
 - Утеплитель - 100 мм  
 - Блок газобетонный D600 - 250 мм  
 - Штукатурка (внутренняя) - 20 мм

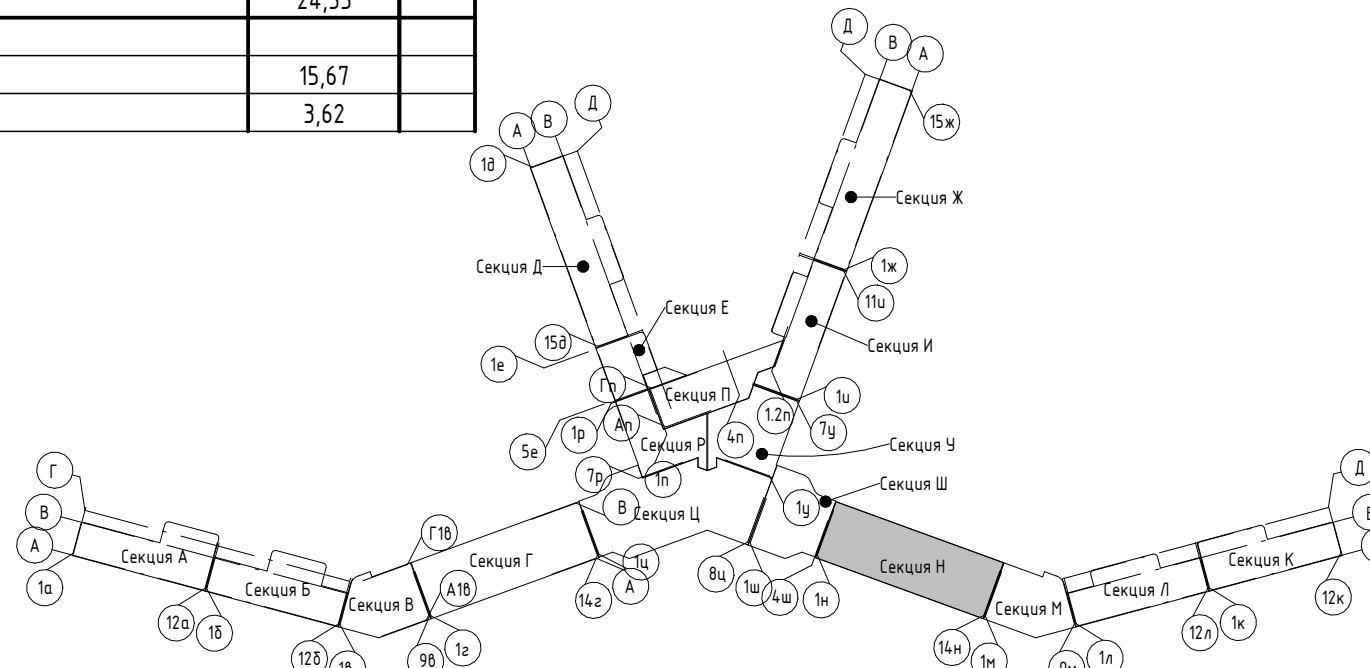

Изм.	Колуч.	Лист	№ док.	Подпись	Дата
Разраб.	Калинин В.			<i>[Signature]</i>	12.23
Разраб.	Скирда А.			<i>[Signature]</i>	12.23
Проверил	Винокуров Н. С.			<i>[Signature]</i>	12.23
Н. контр.	Винокуров Н. С.			<i>[Signature]</i>	12.23

2023-18П - АР.ГЧ			
Гостинично-оздоровительный комплекс, расположенный по адресу: Республика Крым, г. Саки, ул. Морская			
Секция Н		Стадия	Лист
		П	1.161
План 3-го этажа на отм +7.050		Архитектурная мастерская "БЮРО'82" ИП Симоненко А. В.	

Экспликация помещений

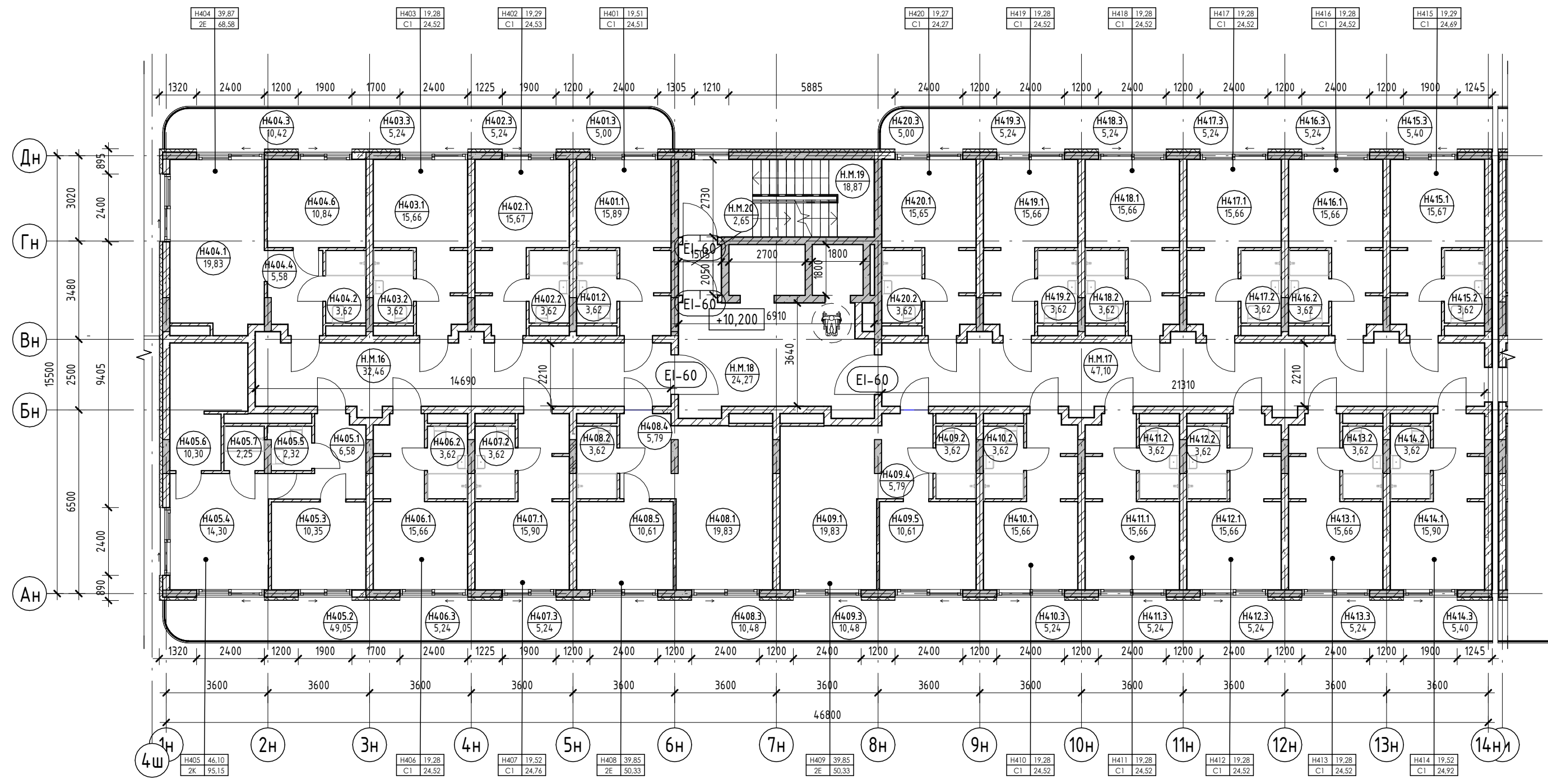

Номер помеще-ния	Наименование	Площадь, м²	Кат. помещения
		24,52	
H411			
1	Кухня-гостиная	15,66	
2	С/У	3,62	
3	Терраса	5,24	
		24,52	
H412			
1	Кухня-гостиная	15,66	
2	С/У	3,62	
3	Терраса	5,24	
		24,52	
H413			
1	Кухня-гостиная	15,66	
2	С/У	3,62	
3	Терраса	5,24	
		24,52	
H414			
1	Кухня-гостиная	15,90	
2	С/У	3,62	
3	Терраса	5,40	
		24,92	
H415			
1	Кухня-гостиная	15,67	
2	С/У	3,62	
3	Терраса	5,40	
		24,69	
H416			
1	Кухня-гостиная	15,66	
2	С/У	3,62	
3	Терраса	5,24	
		24,52	
H417			
1	Кухня-гостиная	15,66	
2	С/У	3,62	
3	Терраса	5,24	
		24,52	
H418			
1	Кухня-гостиная	15,66	
2	С/У	3,62	
3	Терраса	5,24	
		24,52	
H419			
1	Кухня-гостиная	15,66	
2	С/У	3,62	
3	Терраса	5,24	
		24,52	
H420			
1	Кухня-гостиная	15,65	
2	С/У	3,62	
3	Терраса	5,00	
		24,27	
		657,27	
МОР			
Н.М.16	Коридор	32,46	
Н.М.17	Коридор	47,10	
Н.М.18	Лифтовой холл	24,27	
Н.М.19	ЛК	18,87	
Н.М.20	Тамбур-шлюз	2,65	
		125,35	
		125,35	

Экспликация помещений

Экспликация помещений

Экспликация помещений

Номер помеще-ния	Наименование	Площадь, м²	Кат. помещения
Апартамент			
H401			
1	Кухня-гостиная	15,89	
2	С/У	3,62	
3	Терраса	5,00	
		24,51	
H402			
1	Кухня-гостиная	15,67	
2	С/У	3,62	
3	Терраса	5,24	
		24,53	
H403			
1	Кухня-гостиная	15,66	
2	С/У	3,62	
3	Терраса	5,24	
		24,52	
H404			
1	Кухня-гостиная	19,83	
2	С/У	3,62	
3	Терраса	10,42	
4	Прихожая	5,58	
5	Терраса	18,29	
6	Спальня	10,84	
		68,58	

Номер помеще-ния	Наименование	Площадь, м²	Кат. помещения
H405			
1	Прихожая	6,58	
2	Терраса	49,05	
3	Спальня	10,35	
4	Гостиная	14,30	
5	С/У	2,32	
6	Кухня	10,30	
		95,15	
H406			
1	Кухня-гостиная	15,66	
2	С/У	3,62	
3	Терраса	5,24	
		24,52	
H407			
1	Кухня-гостиная	15,90	
2	С/У	3,62	
3	Терраса	5,24	

Номер помеще-ния	Наименование	Площадь, м²	Кат. помещения
H408			
1	Кухня-гостиная	19,83	
2	С/У	3,62	
3	Терраса	10,48	
4	Прихожая	5,79	
5	Спальня	10,61	
		50,33	
H409			
1	Кухня-гостиная	19,83	
2	С/У	3,62	
3	Терраса	10,48	
4	Прихожая	5,79	
5	Спальня	10,61	
		50,33	
H410			
1	Кухня-гостиная	15,66	
2	С/У	3,62	
3	Терраса	5,24	

Согласовано

Взам. инв. №

Подп. и дата

Инв. № подл.

Условные обозначения

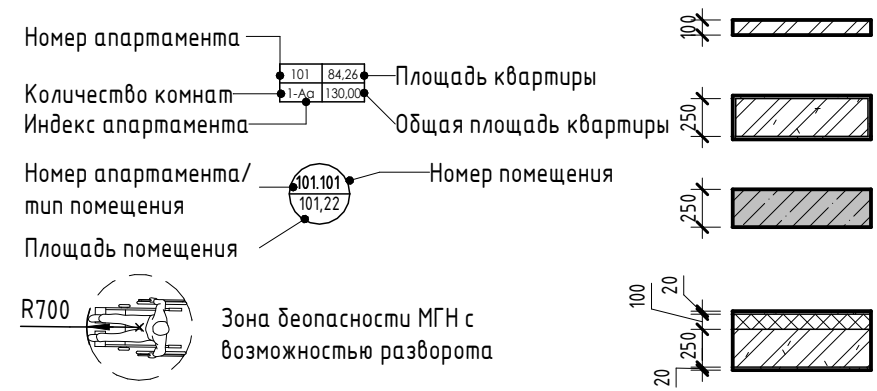

**Внутренние перегородки:**  
 · Блок газобетонный - 100 мм

**Стена внутренняя (между апартаментами):**  
 · Блок газобетонный - 250 мм

**Несущие вертикальные конструкции:**  
 · Железобетон - 250 мм

**Стена наружная:**  
 · Штукатурка (наружная) - 20 мм  
 · Утеплитель - 100 мм  
 · Блок газобетонный D600 - 250 мм  
 · Штукатурка (внутренняя) - 20 мм

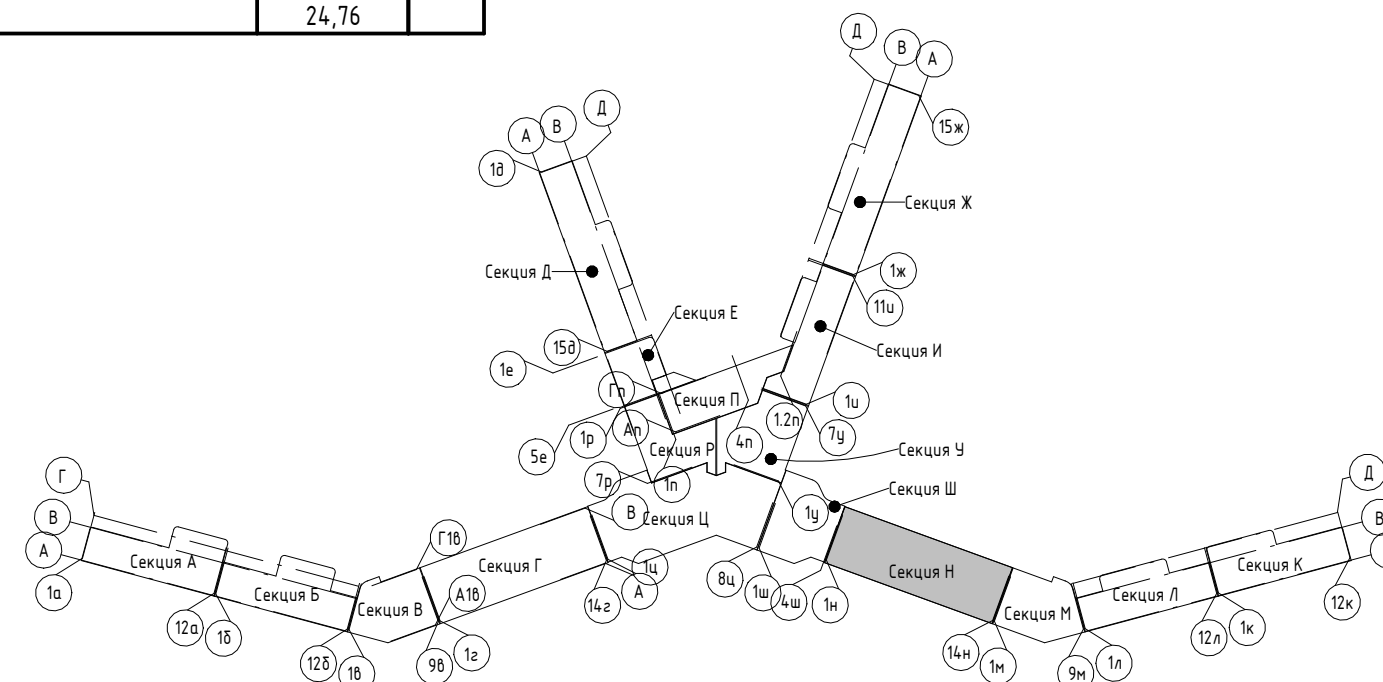

2023-18П - АР.ГЧ				
Гостинично-оздоровительный комплекс, расположенный по адресу: Республика Крым, г. Саки, ул. Морская				
Изм.	Колуч.	Лист	№ док.	Подпись
	Разраб.	Калинин В.		12.23
	Разраб.	Скврда А.		12.23
	Проверил	Винокуров Н. С.		12.23
	Н. контр.	Винокуров Н. С.		12.23
Секция Н			Стадия	Лист
План 4-го этажа на отм +10.200			П	1.162
Архитектурная мастерская "БЮРО"82" ИП Симоненко А. В.			Листов	





Экспликация помещений

Номер помеще- ния	Наименование	Площадь, м <sup>2</sup>	Кат. помещения
Н610	1 Кухня-гостиная	15,66	
	2 С/У	3,62	
	3 Терраса	5,24	
		24,52	
Н611	1 Кухня-гостиная	15,66	
	2 С/У	3,62	
	3 Терраса	5,24	
		24,52	
Н612	1 Кухня-гостиная	15,66	
	2 С/У	3,62	
	3 Терраса	5,24	
		24,52	
Н613	1 Кухня-гостиная	15,90	
	2 С/У	3,62	
	3 Терраса	5,40	
		24,92	
Н614	1 Кухня-гостиная	15,67	
	2 С/У	3,62	
	3 Терраса	5,40	
		24,69	
Н615	1 Кухня-гостиная	15,66	
	2 С/У	3,62	
	3 Терраса	5,24	
		24,52	
Н616	1 Кухня-гостиная	15,66	
	2 С/У	3,62	
	3 Терраса	5,24	
		24,52	
Н617	1 Кухня-гостиная	15,66	
	2 С/У	3,62	
	3 Терраса	5,24	
		24,52	
Н618	1 Кухня-гостиная	15,66	
	2 С/У	3,62	
	3 Терраса	5,24	
		24,52	
Н619	1 Кухня-гостиная	15,65	
	2 С/У	3,62	
	3 Терраса	5,00	
		24,27	
МОП		626,73	
	Н.М.26	Коридор	24,51
	Н.М.27	Коридор	47,10
	Н.М.28	Лифтовой холл	24,27
Н.М.29	ЛК	18,87	
Н.М.30	Тамбур-шлюз	2,65	
		117,40	
		117,40	

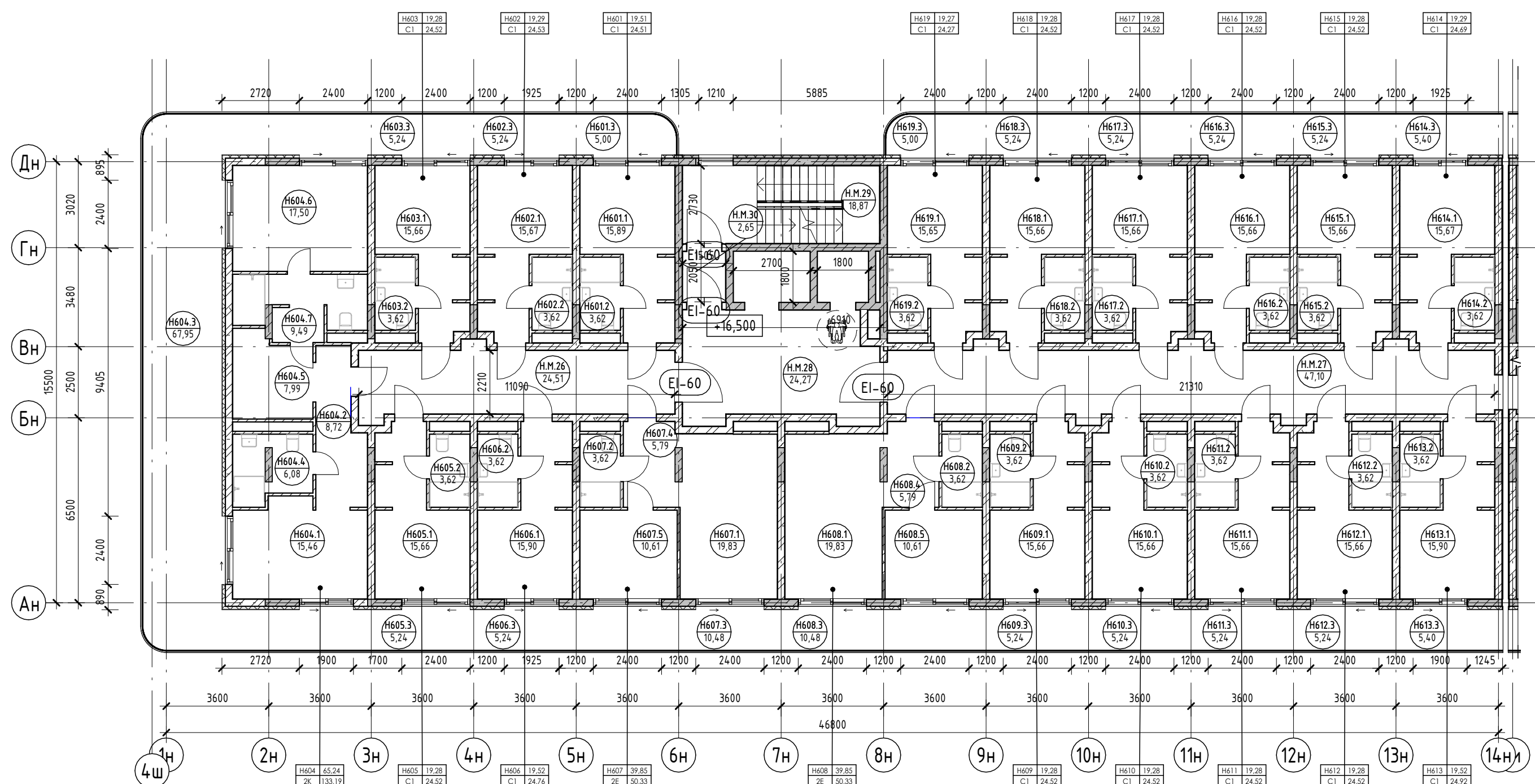

Экспликация помещений

Экспликация помещений

Экспликация помещений

Номер помеще- ния	Наименование	Площадь, м <sup>2</sup>	Кат. помещения
<b>Апартамент</b>			
Н601			
1	Кухня-гостиная	15,89	
2	С/У	3,62	
3	Терраса	5,00	
		24,51	
Н602			
1	Кухня-гостиная	15,67	
2	С/У	3,62	
3	Терраса	5,24	
		24,53	
Н603			
1	Кухня-гостиная	15,66	
2	С/У	3,62	
3	Терраса	5,24	
		24,52	
Н604			
1	Гостиная	15,46	
2	Прихожая	8,72	
3	Терраса	67,95	

Номер помеще- ния	Наименование	Площадь, м <sup>2</sup>	Кат. помещения
4	С/У	6,08	
5	Кухня	7,99	
6	Спальня	17,50	
7	С/У	9,49	
		133,19	
Н605			
1	Кухня-гостиная	15,66	
2	С/У	3,62	
3	Терраса	5,24	
		24,52	
Н606			
1	Кухня-гостиная	15,90	
2	С/У	3,62	
3	Терраса	5,24	
		24,76	
Н607			
1	Кухня-гостиная	19,83	

Номер помеще- ния	Наименование	Площадь, м <sup>2</sup>	Кат. помещения
2	С/У	3,62	
3	Терраса	10,48	
4	Прихожая	5,79	
5	Спальня	10,61	
		50,33	
Н608			
1	Кухня-гостиная	19,83	
2	С/У	3,62	
3	Терраса	10,48	
4	Прихожая	5,79	
5	Спальня	10,61	
		50,33	
Н609			
1	Кухня-гостиная	15,66	
2	С/У	3,62	
3	Терраса	5,24	
		24,52	

Условные обозначения

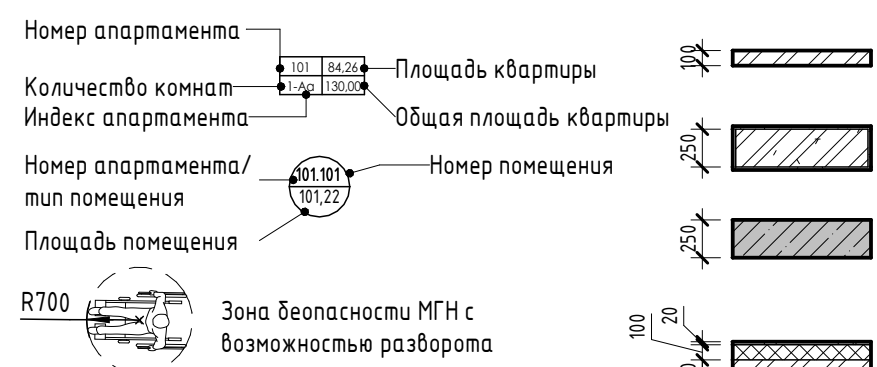

- Внутренние перегородки:**
  - Блок газобетонный - 100 мм
- Стена внутренняя (между апартаментами):**
  - Блок газобетонный - 250 мм
- Несущие вертикальные конструкции:**
  - Железобетон - 250 мм
- Стена наружная:**
  - Штукатурка (наружная) - 20 мм
  - Утеплитель - 100 мм
  - Блок газобетонный D600 - 250 мм
  - Штукатурка (внутренняя) - 20 мм

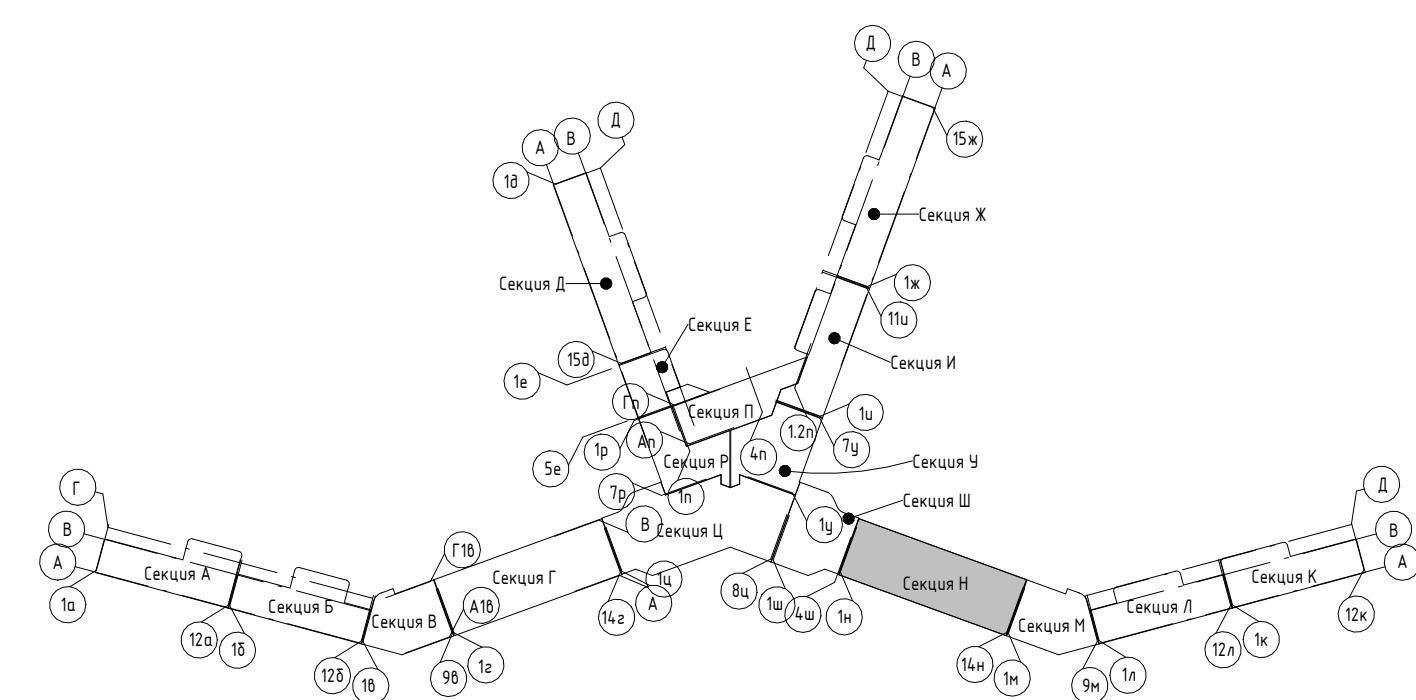

Изм.	Колуч.	Лист	№ док.	Подпись	Дата
Разраб.	Калинин В.			<i>[Signature]</i>	12.23
Разраб.	Скирда А.			<i>[Signature]</i>	12.23
Проверил	Винокуров Н. С.			<i>[Signature]</i>	12.23
Н. контр.	Винокуров Н. С.			<i>[Signature]</i>	12.23

2023-18П - АР.ГЧ		
Гостинично-оздоровительный комплекс, расположенный по адресу: Республика Крым, г. Саки, ул. Морская		
Секция Н		
Стадия	Лист	Листов
П	1.164	
План 6-го этажа на отм +16.500		
Архитектурная мастерская "БЮРО 82" ИП Симоненко А. В.		

Экспликация помещений

Номер помеще-ния	Наименование	Площадь, м <sup>2</sup>	Кат. помещения
Н709	1 Кухня-гостиная	15,66	
	2 С/У	3,62	
	3 Терраса	5,24	
		24,52	
Н710	1 Кухня-гостиная	15,66	
	2 С/У	3,62	
	3 Терраса	5,24	
		24,52	
Н711	1 Кухня-гостиная	15,90	
	2 С/У	3,62	
	3 Терраса	5,40	
		24,92	
Н712	1 Кухня-гостиная	15,67	
	2 С/У	3,62	
	3 Терраса	5,40	
		24,69	
Н713	1 Кухня-гостиная	15,66	
	2 С/У	3,62	
	3 Терраса	5,24	
		24,52	
Н714	1 Кухня-гостиная	15,66	
	2 С/У	3,62	
	3 Терраса	5,24	
		24,52	
Н715	1 Кухня-гостиная	15,66	
	2 С/У	3,62	
	3 Терраса	5,24	
		24,52	
Н716	1 Кухня-гостиная	15,66	
	2 С/У	3,62	
	3 Терраса	5,24	
		24,52	
Н717	1 Кухня-гостиная	15,65	
	2 С/У	3,62	
	3 Терраса	5,00	
		24,27	
Моп		589,97	
Н.М.31	Коридор	16,55	
Н.М.32	Коридор	47,10	
Н.М.33	Лифтовой холл	24,27	
Н.М.34	ЛК	18,87	
Н.М.35	Тамбур-шлюз	2,65	
		109,44	
		109,44	

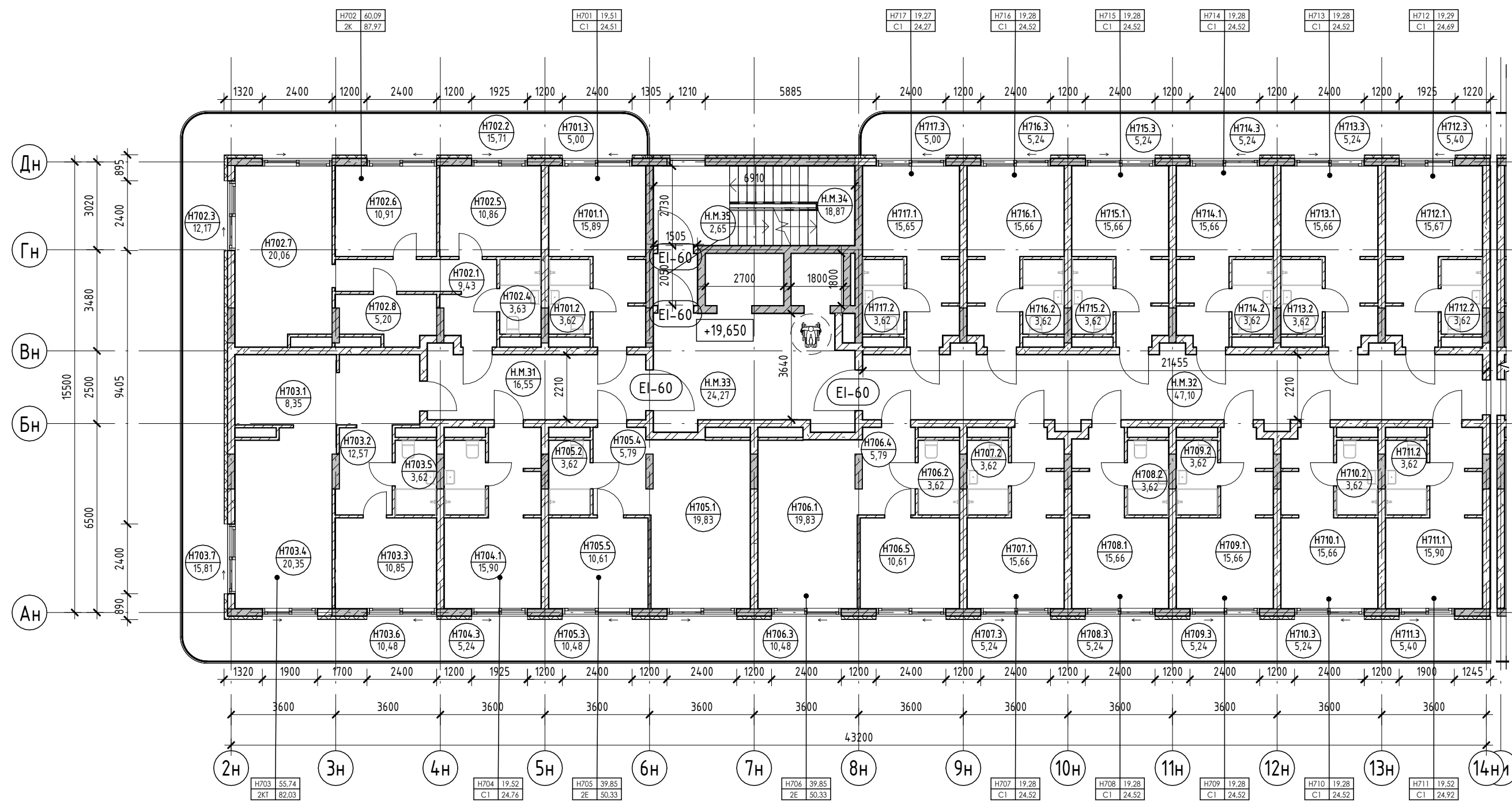

Экспликация помещений

Экспликация помещений

Экспликация помещений

Номер помеще-ния	Наименование	Площадь, м <sup>2</sup>	Кат. помещения
Апартамент			
Н701	1 Кухня-гостиная	15,89	
	2 С/У	3,62	
	3 Терраса	5,00	
		24,51	
Н702	1 Прихожая	9,43	
	2 Терраса	15,71	
	3 Терраса	12,17	
	4 С/У	3,63	
	5 Спальня	10,86	
	6 Спальня	10,91	
	7 Кухня-гостиная	20,06	
	8 Гардероб	5,20	
		87,97	
Н703	1 Кухня	8,35	
	2 Прихожая	12,57	
	3 Спальня	10,85	

Номер помеще-ния	Наименование	Площадь, м <sup>2</sup>	Кат. помещения
4	Гостиная	20,35	
5	С/У	3,62	
6	Терраса	10,48	
7	Терраса	15,81	
		82,03	
Н704	1 Кухня-гостиная	15,90	
	2 С/У	3,62	
	3 Терраса	5,24	
		24,76	
Н705	1 Кухня-гостиная	19,83	
	2 С/У	3,62	
	3 Терраса	10,48	
	4 Прихожая	5,79	
	5 Спальня	10,61	
		50,33	
Н706	1 Кухня-гостиная	19,83	

Номер помеще-ния	Наименование	Площадь, м <sup>2</sup>	Кат. помещения
2	С/У	3,62	
3	Терраса	10,48	
4	Прихожая	5,79	
5	Спальня	10,61	
		24,52	
Н707	1 Кухня-гостиная	15,66	
	2 С/У	3,62	
	3 Терраса	5,24	
		24,52	
Н708	1 Кухня-гостиная	15,66	
	2 С/У	3,62	
	3 Терраса	5,24	
		24,52	

Условные обозначения

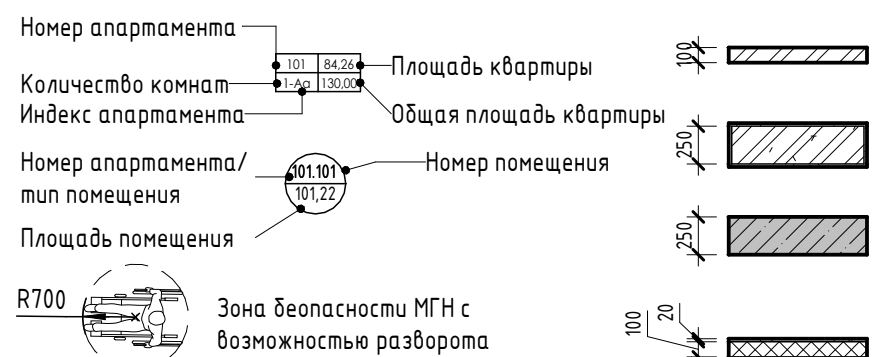

- Внутренние перегородки:**
  - Блок газобетонный - 100 мм
- Стена внутренняя (между апартаментами):**
  - Блок газобетонный - 250 мм
- Несущие вертикальные конструкции:**
  - Железобетон - 250 мм
- Стена наружная:**
  - Штукатурка (наружная) - 20 мм
  - Утеплитель - 100 мм
  - Блок газобетонный D600 - 250 мм
  - Штукатурка (внутренняя) - 20 мм

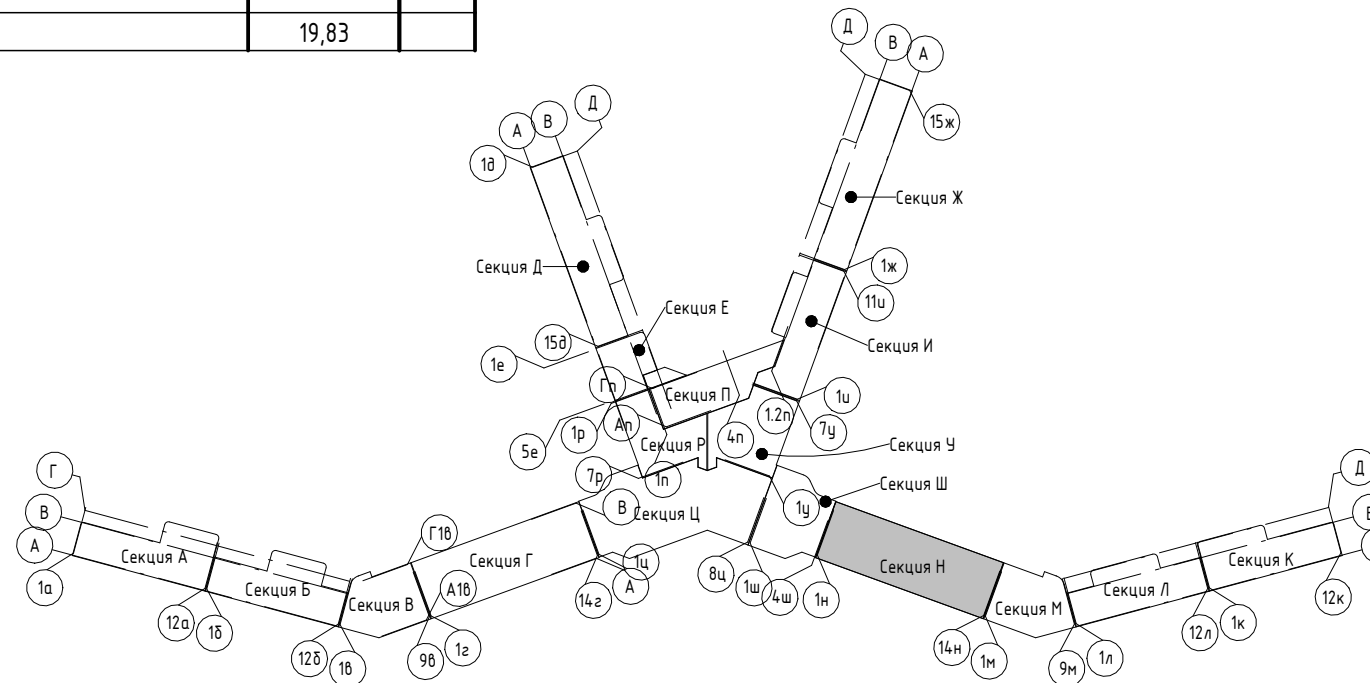

2023-18П - АР.ГЧ					
Гостинично-оздоровительный комплекс, расположенный по адресу: Республика Крым, г. Саки, ул. Морская					
Изм.	Колуч.	Лист	№ док.	Подпись	Дата
Разраб.	Калинин В.			<i>[Signature]</i>	12.23
Разраб.	Скирда А.			<i>[Signature]</i>	12.23
Проверил	Винокуров Н. С.			<i>[Signature]</i>	12.23
Н. контр.	Винокуров Н. С.			<i>[Signature]</i>	12.23
Секция Н				П	1.165
План 7-го этажа на отм +19.650				Архитектурная мастерская "БЮРО 82" ИП Симоненко А. В.	

Экспликация помещений

Номер помеще-ния	Наименование	Площадь, м <sup>2</sup>	Кат. помещения
Н808	1 Кухня-гостиная	15,66	
	2 С/У	3,62	
	3 Терраса	5,24	
		24,52	
Н809	1 Кухня-гостиная	15,66	
	2 С/У	3,62	
	3 Терраса	5,24	
		24,52	
Н810	1 Кухня-гостиная	15,66	
	2 С/У	3,62	
	3 Терраса	5,24	
		24,52	
Н811	1 Кухня-гостиная	15,90	
	2 С/У	3,62	
	3 Терраса	5,40	
		24,92	
Н812	1 Кухня-гостиная	15,67	
	2 С/У	3,62	
	3 Терраса	5,40	
		24,69	
Н813	1 Кухня-гостиная	15,66	
	2 С/У	3,62	
	3 Терраса	5,24	
		24,52	
Н814	1 Кухня-гостиная	15,66	
	2 С/У	3,62	
	3 Терраса	5,24	
		24,52	
Н815	1 Кухня-гостиная	15,66	
	2 С/У	3,62	
	3 Терраса	5,24	
		24,52	
Н816	1 Кухня-гостиная	15,66	
	2 С/У	3,62	
	3 Терраса	5,24	
		24,52	
Н817	1 Кухня-гостиная	15,65	
	2 С/У	3,62	
	3 Терраса	5,00	
		24,27	
		578,08	
МОП			
Н.М.36	Коридор	47,10	
Н.М.37	Коридор	16,55	
Н.М.38	Лифтовой холл	24,27	
Н.М.39	ЛК	18,87	
Н.М.40	Тамбур-шлюз	2,65	
		109,44	
		109,44	

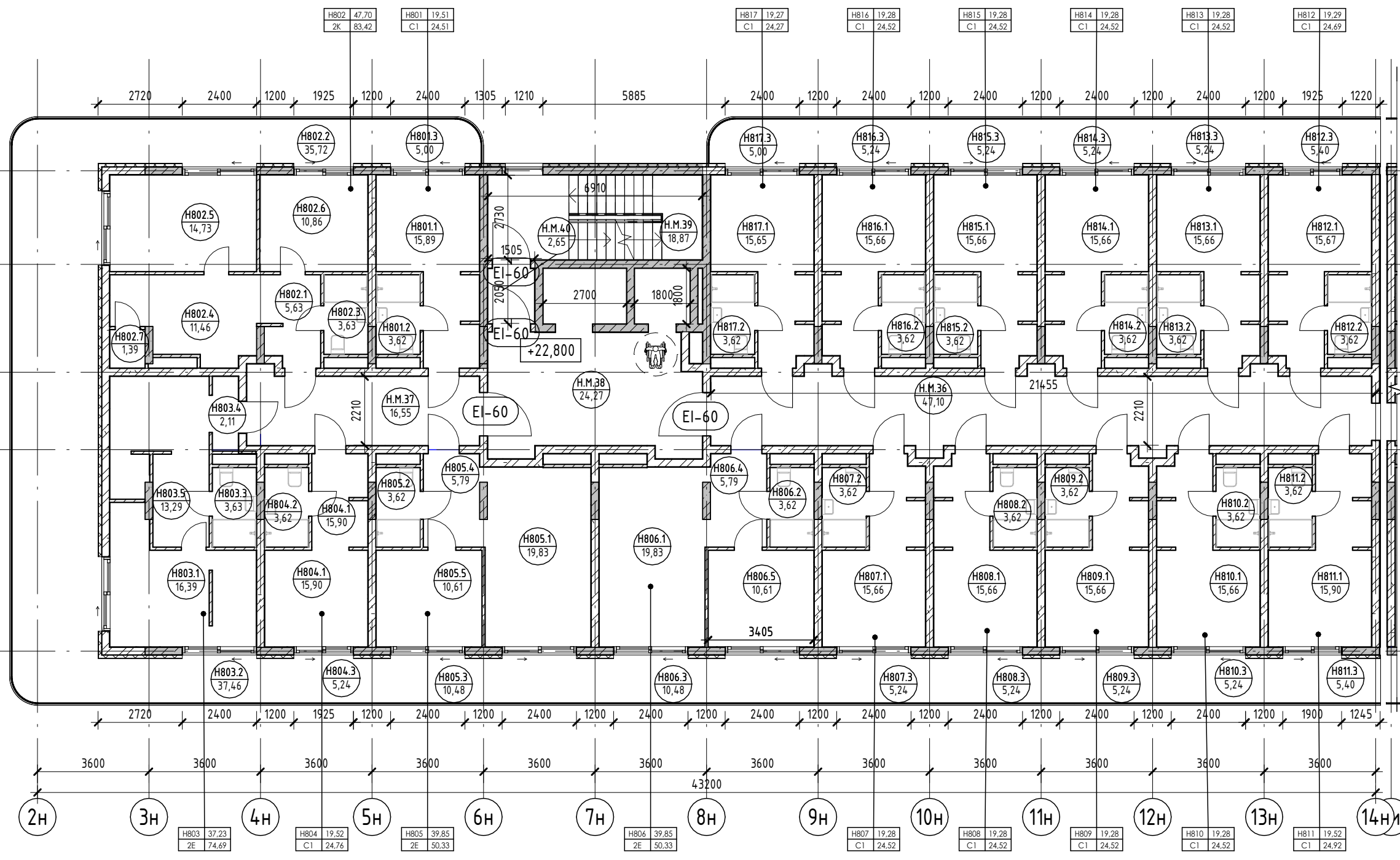

Экспликация помещений

Экспликация помещений

Экспликация помещений

Номер помеще-ния	Наименование	Площадь, м <sup>2</sup>	Кат. помещения
Апартамент			
Н801			
1	Кухня-гостиная	15,89	
2	С/У	3,62	
3	Терраса	5,00	
		24,51	
Н802			
1	Прихожая	5,63	
2	Терраса	35,72	
3	С/У	3,63	
4	Кухня	11,46	
5	Гостиная	14,73	
6	Спальня	10,86	
7	Кладовая	1,39	
		83,42	
Н803			

Номер помеще-ния	Наименование	Площадь, м <sup>2</sup>	Кат. помещения
1	Спальня	16,39	
2	Терраса	37,46	
3	С/У	3,63	
4	Прихожая	2,11	
5	Кухня-гостиная	13,29	
6	Кладовая	1,81	
		74,69	
Н804			
1	Кухня-гостиная	15,90	
2	С/У	3,62	
3	Терраса	5,24	
		24,76	
Н805			
1	Кухня-гостиная	19,83	
2	С/У	3,62	
3	Терраса	10,48	
4	Прихожая	5,79	

Номер помеще-ния	Наименование	Площадь, м <sup>2</sup>	Кат. помещения
5	Спальня	10,61	
		50,33	
Н806			
1	Кухня-гостиная	19,83	
2	С/У	3,62	
3	Терраса	10,48	
4	Прихожая	5,79	
5	Спальня	10,61	
		50,33	
Н807			
1	Кухня-гостиная	15,66	
2	С/У	3,62	
3	Терраса	5,24	
		24,52	

Условные обозначения

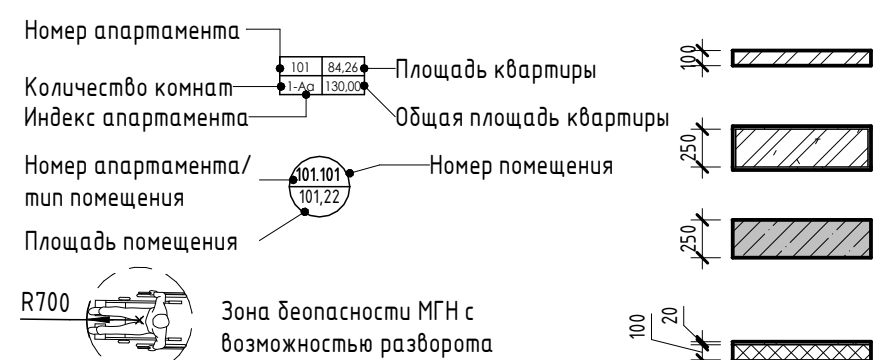

- Внутренние перегородки:**
  - Блок газобетонный - 100 мм
- Стена внутренняя (между апартаментами):**
  - Блок газобетонный - 250 мм
- Несущие вертикальные конструкции:**
  - Железобетон - 250 мм
- Стена наружная:**
  - Штукатурка (наружная) - 20 мм
  - Утеплитель - 100 мм
  - Блок газобетонный D600 - 250 мм
  - Штукатурка (внутренняя) - 20 мм

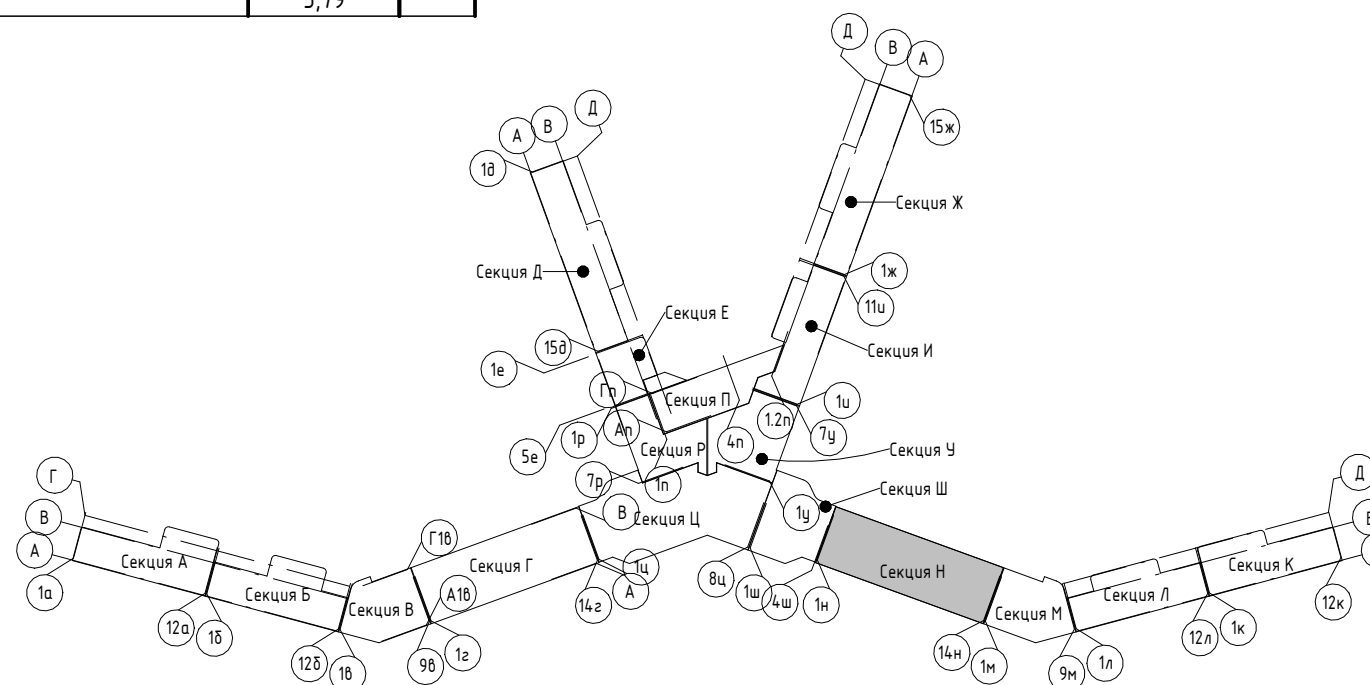

2023-18П - АР.ГЧ				
Гостинично-оздоровительный комплекс, расположенный по адресу: Республика Крым, г. Саки, ул. Морская				
Секция Н			Стадия	Лист
План 8-го этажа на отм +22.800			П	1.166
Архитектурная мастерская "БЮРО 82" ИП Симоненко А. В.			Листов	

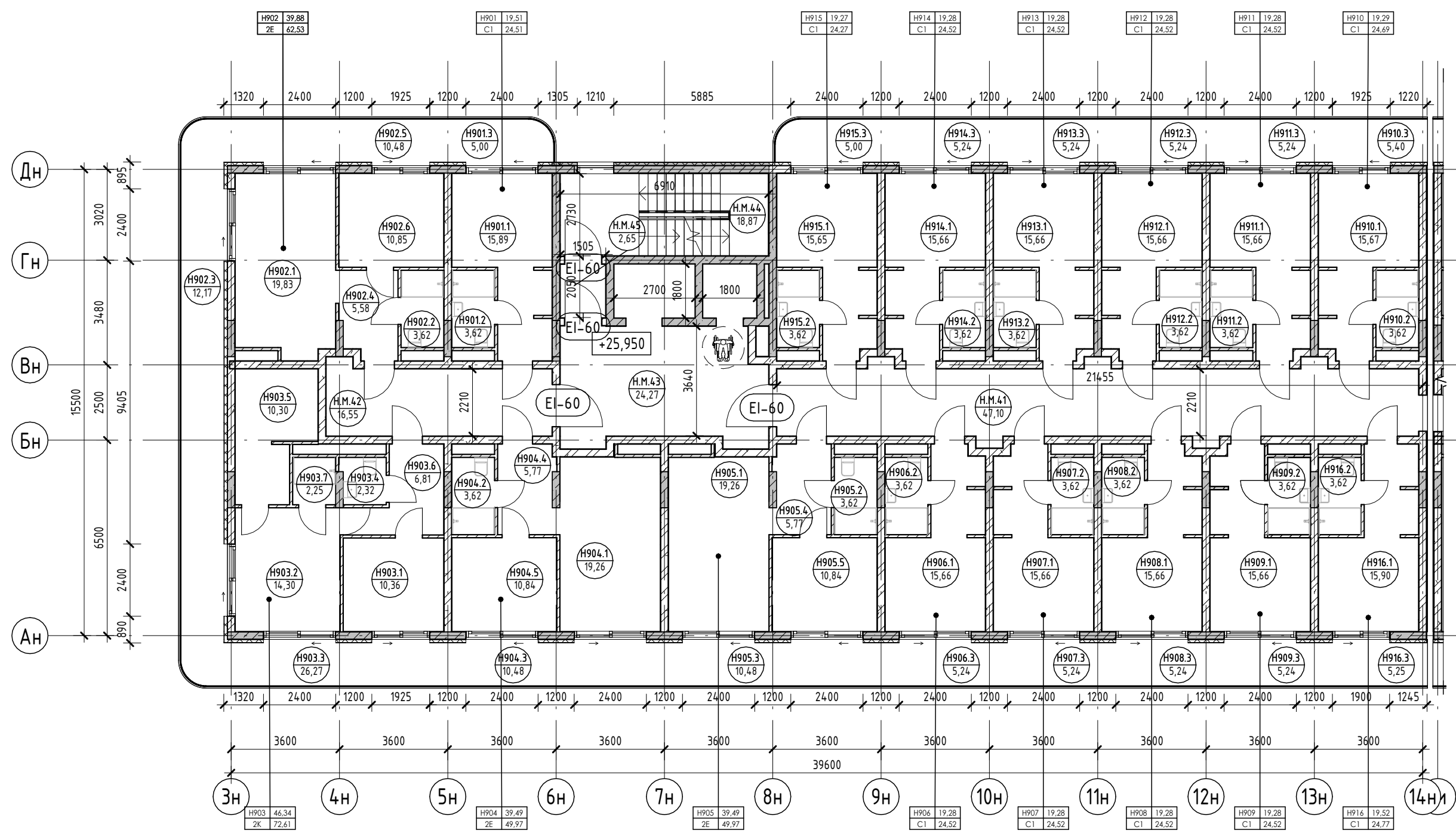

Экспликация помещений

Экспликация помещений

Экспликация помещений

Номер помеще- ния	Наименование	Площадь, м <sup>2</sup>	Кат. помещения
<b>Апартамент</b>			
H901			
1	Кухня-гостиная	15,89	
2	С/У	3,62	
3	Терраса	5,00	
		24,51	
H902			
1	Кухня-гостиная	19,83	
2	С/У	3,62	
3	Терраса	12,17	
4	Прихожая	5,58	
5	Терраса	10,48	
6	Спальня	10,85	
		62,53	
H903			
1	Спальня	10,36	
2	Гостиная	14,30	
3	Терраса	26,27	

Номер помеще- ния	Наименование	Площадь, м <sup>2</sup>	Кат. помещения
4	С/У	2,32	
5	Кухня	10,30	
6	Прихожая	6,81	
7	С/У	2,25	
		72,61	
H904			
1	Кухня-гостиная	19,26	
2	С/У	3,62	
3	Терраса	10,48	
4	Прихожая	5,77	
5	Спальня	10,84	
		49,97	
H905			
1	Кухня-гостиная	19,26	
2	С/У	3,62	
3	Терраса	10,48	
4	Прихожая	5,77	
5	Спальня	10,84	
		49,97	

Номер помеще- ния	Наименование	Площадь, м <sup>2</sup>	Кат. помещения
H906			
1	Кухня-гостиная	15,66	
2	С/У	3,62	
3	Терраса	5,24	
		24,52	
H907			
1	Кухня-гостиная	15,66	
2	С/У	3,62	
3	Терраса	5,24	
		24,52	
H908			
1	Кухня-гостиная	15,66	
2	С/У	3,62	
3	Терраса	5,24	
		24,52	

Экспликация помещений

Номер помеще- ния	Наименование	Площадь, м <sup>2</sup>	Кат. помещения
H909			
1	Кухня-гостиная	15,66	
2	С/У	3,62	
3	Терраса	5,24	
		24,52	
H910			
1	Кухня-гостиная	15,67	
2	С/У	3,62	
3	Терраса	5,40	
		24,69	
H911			
1	Кухня-гостиная	15,66	
2	С/У	3,62	
3	Терраса	5,24	
		24,52	
H912			
1	Кухня-гостиная	15,66	
2	С/У	3,62	
3	Терраса	5,24	
		24,52	
H913			
1	Кухня-гостиная	15,66	
2	С/У	3,62	
3	Терраса	5,24	
		24,52	
H914			
1	Кухня-гостиная	15,66	
2	С/У	3,62	
3	Терраса	5,24	
		24,52	
H915			
1	Кухня-гостиная	15,65	
2	С/У	3,62	
3	Терраса	5,00	
		24,27	
H916			
1	Кухня-гостиная	15,90	
2	С/У	3,62	
3	Терраса	5,25	
		24,77	
		529,48	
МОП			
Н.М.41	Коридор	47,10	
Н.М.42	Коридор	16,55	
Н.М.43	Лифтовой холл	24,27	
Н.М.44	ЛК	18,87	
Н.М.45	Тамбур-шлюз	2,65	
		109,44	
		109,44	

Условные обозначения

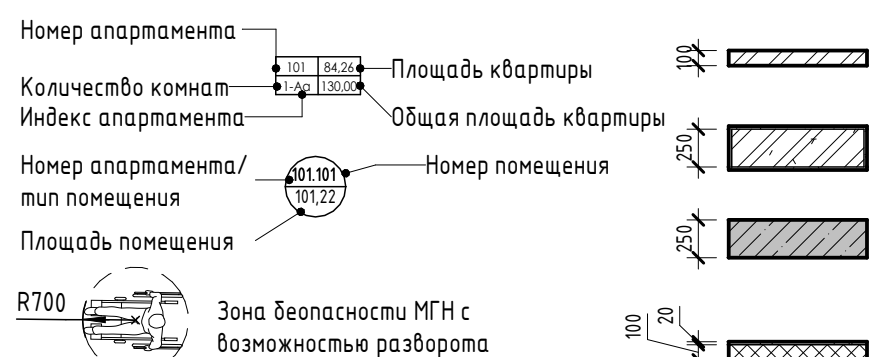

- Внутренние перегородки:**  
 · Блок газобетонный - 100 мм
- Стена внутренняя (между апартаментами):**  
 · Блок газобетонный - 250 мм
- Несущие вертикальные конструкции:**  
 · Железобетон - 250 мм
- Стена наружная:**  
 · Штукатурка (наружная) - 20 мм  
 · Утеплитель - 100 мм  
 · Блок газобетонный D600 - 250 мм  
 · Штукатурка (внутренняя) - 20 мм

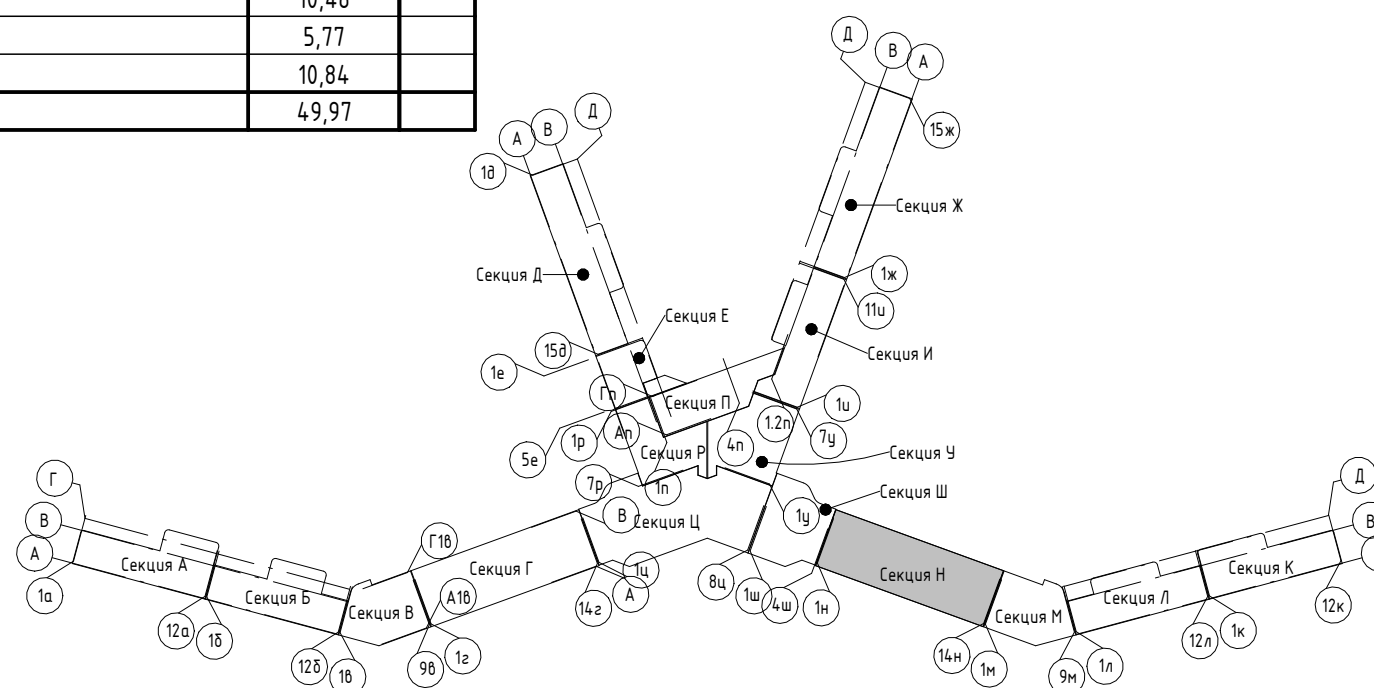

2023-18П - АР.ГЧ			
Гостинично-оздоровительный комплекс, расположенный по адресу: Республика Крым, г. Саки, ул. Морская			
Изм.	Колуч.	Лист	№ док.
Разраб.	Калинин В.	12.23	12.23
Разраб.	Скирада А.	12.23	12.23
Проверил	Винокуров Н. С.	12.23	12.23
Н. контр.	Винокуров Н. С.	12.23	12.23
Секция Н		Лист	Листов
План 9-го этажа на отм +25.950		1.167	
Архитектурная мастерская "БЮРО'82" ИП Симоненко А. В.			

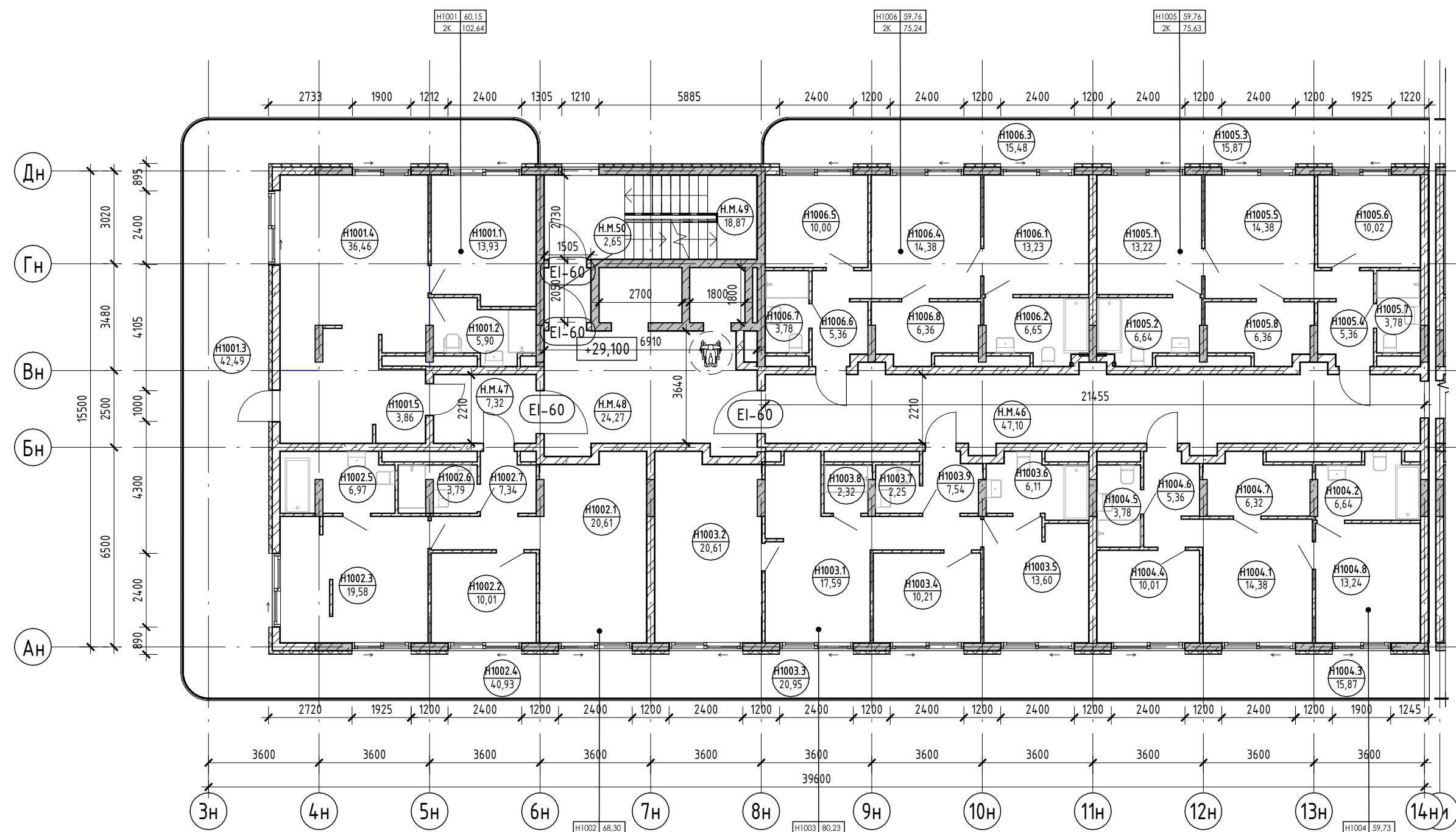

### Экспликация помещений

Номер помеще-ния	Наименование	Площадь, м <sup>2</sup>	Кат. помещения
<b>Апартамент</b>			
<b>H1001</b>			
1	Спальня	13,93	
2	С/У	5,90	
3	Терраса	42,49	
4	Кухня-гостиная	36,46	
5	Прихожая	3,86	
		102,64	
<b>H1002</b>			
1	Кухня-гостиная	20,61	
2	Спальня	10,01	
3	Спальня	19,58	
4	Терраса	40,93	
5	С/У	6,97	
6	С/У	3,79	
7	Прихожая	7,34	
		109,23	
<b>H1003</b>			
1	Кухня-гостиная	17,59	
2	Спальня	20,61	
3	Терраса	20,95	
4	Спальня	10,21	
5	Спальня	13,60	
6	С/У	6,11	
7	С/У	2,25	
8	С/У	2,32	
9	Прихожая	7,54	
		101,18	
<b>H1004</b>			
1	Гостиная	14,38	
2	С/У	6,64	
3	Терраса	15,87	
4	Спальня	10,01	
5	С/У	3,78	
6	Прихожая	5,36	
7	Кухня	6,32	
8	Спальня	13,24	
		75,60	
<b>H1005</b>			
1	Спальня	13,22	
2	С/У	6,64	
3	Терраса	15,87	
4	Прихожая	5,36	
5	Гостиная	14,38	
6	Спальня	10,02	
7	С/У	3,78	
8	Кухня	6,36	
		75,63	
<b>H1006</b>			
1	Спальня	13,23	
2	С/У	6,65	
3	Терраса	15,48	
4	Гостиная	14,38	
5	Спальня	10,00	
6	Прихожая	5,36	
7	С/У	3,78	
8	Кухня	6,36	
		75,24	
		539,52	

### Экспликация помещений

Номер помеще-ния	Наименование	Площадь, м <sup>2</sup>	Кат. помещения
<b>МОП</b>			
H.M.46	Коридор	47,10	
H.M.47	Коридор	7,32	
H.M.48	Лифтовой холл	24,27	
H.M.49	ЛК	18,87	
H.M.50	Тамбур-шлюз	2,65	
		100,21	
		100,21	

### Условные обозначения

- Номер апартамента: 101, 102, 103, 104, 105, 106, 107, 108, 109, 110, 111, 112, 113, 114, 115, 116, 117, 118, 119, 120, 121, 122, 123, 124, 125, 126, 127, 128, 129, 130, 131, 132, 133, 134, 135, 136, 137, 138, 139, 140, 141, 142, 143, 144, 145, 146, 147, 148, 149, 150, 151, 152, 153, 154, 155, 156, 157, 158, 159, 160, 161, 162, 163, 164, 165, 166, 167, 168, 169, 170, 171, 172, 173, 174, 175, 176, 177, 178, 179, 180, 181, 182, 183, 184, 185, 186, 187, 188, 189, 190, 191, 192, 193, 194, 195, 196, 197, 198, 199, 200, 201, 202, 203, 204, 205, 206, 207, 208, 209, 210, 211, 212, 213, 214, 215, 216, 217, 218, 219, 220, 221, 222, 223, 224, 225, 226, 227, 228, 229, 230, 231, 232, 233, 234, 235, 236, 237, 238, 239, 240, 241, 242, 243, 244, 245, 246, 247, 248, 249, 250, 251, 252, 253, 254, 255, 256, 257, 258, 259, 260, 261, 262, 263, 264, 265, 266, 267, 268, 269, 270, 271, 272, 273, 274, 275, 276, 277, 278, 279, 280, 281, 282, 283, 284, 285, 286, 287, 288, 289, 290, 291, 292, 293, 294, 295, 296, 297, 298, 299, 300, 301, 302, 303, 304, 305, 306, 307, 308, 309, 310, 311, 312, 313, 314, 315, 316, 317, 318, 319, 320, 321, 322, 323, 324, 325, 326, 327, 328, 329, 330, 331, 332, 333, 334, 335, 336, 337, 338, 339, 340, 341, 342, 343, 344, 345, 346, 347, 348, 349, 350, 351, 352, 353, 354, 355, 356, 357, 358, 359, 360, 361, 362, 363, 364, 365, 366, 367, 368, 369, 370, 371, 372, 373, 374, 375, 376, 377, 378, 379, 380, 381, 382, 383, 384, 385, 386, 387, 388, 389, 390, 391, 392, 393, 394, 395, 396, 397, 398, 399, 400, 401, 402, 403, 404, 405, 406, 407, 408, 409, 410, 411, 412, 413, 414, 415, 416, 417, 418, 419, 420, 421, 422, 423, 424, 425, 426, 427, 428, 429, 430, 431, 432, 433, 434, 435, 436, 437, 438, 439, 440, 441, 442, 443, 444, 445, 446, 447, 448, 449, 450, 451, 452, 453, 454, 455, 456, 457, 458, 459, 460, 461, 462, 463, 464, 465, 466, 467, 468, 469, 470, 471, 472, 473, 474, 475, 476, 477, 478, 479, 480, 481, 482, 483, 484, 485, 486, 487, 488, 489, 490, 491, 492, 493, 494, 495, 496, 497, 498, 499, 500, 501, 502, 503, 504, 505, 506, 507, 508, 509, 510, 511, 512, 513, 514, 515, 516, 517, 518, 519, 520, 521, 522, 523, 524, 525, 526, 527, 528, 529, 530, 531, 532, 533, 534, 535, 536, 537, 538, 539, 540, 541, 542, 543, 544, 545, 546, 547, 548, 549, 550, 551, 552, 553, 554, 555, 556, 557, 558, 559, 560, 561, 562, 563, 564, 565, 566, 567, 568, 569, 570, 571, 572, 573, 574, 575, 576, 577, 578, 579, 580, 581, 582, 583, 584, 585, 586, 587, 588, 589, 590, 591, 592, 593, 594, 595, 596, 597, 598, 599, 600, 601, 602, 603, 604, 605, 606, 607, 608, 609, 610, 611, 612, 613, 614, 615, 616, 617, 618, 619, 620, 621, 622, 623, 624, 625, 626, 627, 628, 629, 630, 631, 632, 633, 634, 635, 636, 637, 638, 639, 640, 641, 642, 643, 644, 645, 646, 647, 648, 649, 650, 651, 652, 653, 654, 655, 656, 657, 658, 659, 660, 661, 662, 663, 664, 665, 666, 667, 668, 669, 670, 671, 672, 673, 674, 675, 676, 677, 678, 679, 680, 681, 682, 683, 684, 685, 686, 687, 688, 689, 690, 691, 692, 693, 694, 695, 696, 697, 698, 699, 700, 701, 702, 703, 704, 705, 706, 707, 708, 709, 710, 711, 712, 713, 714, 715, 716, 717, 718, 719, 720, 721, 722, 723, 724, 725, 726, 727, 728, 729, 730, 731, 732, 733, 734, 735, 736, 737, 738, 739, 740, 741, 742, 743, 744, 745, 746, 747, 748, 749, 750, 751, 752, 753, 754, 755, 756, 757, 758, 759, 760, 761, 762, 763, 764, 765, 766, 767, 768, 769, 770, 771, 772, 773, 774, 775, 776, 777, 778, 779, 780, 781, 782, 783, 784, 785, 786, 787, 788, 789, 790, 791, 792, 793, 794, 795, 796, 797, 798, 799, 800, 801, 802, 803, 804, 805, 806, 807, 808, 809, 810, 811, 812, 813, 814, 815, 816, 817, 818, 819, 820, 821, 822, 823, 824, 825, 826, 827, 828, 829, 830, 831, 832, 833, 834, 835, 836, 837, 838, 839, 840, 841, 842, 843, 844, 845, 846, 847, 848, 849, 850, 851, 852, 853, 854, 855, 856, 857, 858, 859, 860, 861, 862, 863, 864, 865, 866, 867, 868, 869, 870, 871, 872, 873, 874, 875, 876, 877, 878, 879, 880, 881, 882, 883, 884, 885, 886, 887, 888, 889, 890, 891, 892, 893, 894, 895, 896, 897, 898, 899, 900, 901, 902, 903, 904, 905, 906, 907, 908, 909, 910, 911, 912, 913, 914, 915, 916, 917, 918, 919, 920, 921, 922, 923, 924, 925, 926, 927, 928, 929, 930, 931, 932, 933, 934, 935, 936, 937, 938, 939, 940, 941, 942, 943, 944, 945, 946, 947, 948, 949, 950, 951, 952, 953, 954, 955, 956, 957, 958, 959, 960, 961, 962, 963, 964, 965, 966, 967, 968, 969, 970, 971, 972, 973, 974, 975, 976, 977, 978, 979, 980, 981, 982, 983, 984, 985, 986, 987, 988, 989, 990, 991, 992, 993, 994, 995, 996, 997, 998, 999, 1000, 1001, 1002, 1003, 1004, 1005, 1006, 1007, 1008, 1009, 1010, 1011, 1012, 1013, 1014, 1015, 1016, 1017, 1018, 1019, 1020, 1021, 1022, 1023, 1024, 1025, 1026, 1027, 1028, 1029, 1030, 1031, 1032, 1033, 1034, 1035, 1036, 1037, 1038, 1039, 1040, 1041, 1042, 1043, 1044, 1045, 1046, 1047, 1048, 1049, 1050, 1051, 1052, 1053, 1054, 1055, 1056, 1057, 1058, 1059, 1060, 1061, 1062, 1063, 1064, 1065, 1066, 1067, 1068, 1069, 1070, 1071, 1072, 1073, 1074, 1075, 1076, 1077, 1078, 1079, 1080, 1081, 1082, 1083, 1084, 1085, 1086, 1087, 1088, 1089, 1090, 1091, 1092, 1093, 1094, 1095, 1096, 1097, 1098, 1099, 1100, 1101, 1102, 1103, 1104, 1105, 1106, 1107, 1108, 1109, 1110, 1111, 1112, 1113, 1114, 1115, 1116, 1117, 1118, 1119, 1120, 1121, 1122, 1123, 1124, 1125, 1126, 1127, 1128, 1129, 1130, 1131, 1132, 1133, 1134, 1135, 1136, 1137, 1138, 1139, 1140, 1141, 1142, 1143, 1144, 1145, 1146, 1147, 1148, 1149, 1150, 1151, 1152, 1153, 1154, 1155, 1156, 1157, 1158, 1159, 1160, 1161, 1162, 1163, 1164, 1165, 1166, 1167, 1168, 1169, 1170, 1171, 1172, 1173, 1174, 1175, 1176, 1177, 1178, 1179, 1180, 1181, 1182, 1183, 1184, 1185, 1186, 1187, 1188, 1189, 1190, 1191, 1192, 1193, 1194, 1195, 1196, 1197, 1198, 1199, 1200, 1201, 1202, 1203, 1204, 1205, 1206, 1207, 1208, 1209, 1210, 1211, 1212, 1213, 1214, 1215, 1216, 1217, 1218, 1219, 1220, 1221, 1222, 1223, 1224, 1225, 1226, 1227, 1228, 1229, 1230, 1231, 1232, 1233, 1234, 1235, 1236, 1237, 1238, 1239, 1240, 1241, 1242, 1243, 1244, 1245, 1246, 1247, 1248, 1249, 1250, 1251, 1252, 1253, 1254, 1255, 1256, 1257, 1258, 1259, 1260, 1261, 1262, 1263, 1264, 1265, 1266, 1267, 1268, 1269, 1270, 1271, 1272, 1273, 1274, 1275, 1276, 1277, 1278, 1279, 1280, 1281, 1282, 1283, 1284, 1285, 1286, 1287, 1288, 1289, 1290, 1291, 1292, 1293, 1294, 1295, 1296, 1297, 1298, 1299, 1300, 1301, 1302, 1303, 1304, 1305, 1306, 1307, 1308, 1309, 1310, 1311, 1312, 1313, 1314, 1315, 1316, 1317, 1318, 1319, 1320, 1321, 1322, 1323, 1324, 1325, 1326, 1327, 1328, 1329, 1330, 1331, 1332, 1333, 1334, 1335, 1336, 1337, 1338, 1339, 1340, 1341, 1342, 1343, 1344, 1345, 1346, 1347, 1348, 1349, 1350, 1351, 1352, 1353, 1354, 1355, 1356, 1357, 1358, 1359, 1360, 1361, 1362, 1363, 1364, 1365, 1366, 1367, 1368, 1369, 1370, 1371, 1372, 1373, 1374, 1375, 1376, 1377, 1378, 1379, 1380, 1381, 1382, 1383, 1384, 1385, 1386, 1387, 1388, 1389, 1390, 1391, 1392, 1393, 1394, 1395, 1396, 1397, 1398, 1399, 1400, 1401, 1402, 1403, 1404, 1405, 1406, 1407, 1408, 1409, 1410, 1411, 1412, 1413, 1414, 1415, 1416, 1417, 1418, 1419, 1420, 1421, 1422, 1423, 1424, 1425, 1426, 1427, 1428, 1429, 1430, 1431, 1432, 1433, 1434, 1435, 1436, 1437, 1438, 1439, 1440, 1441, 1442, 1443, 1444, 1445, 1446, 1447, 1448, 1449, 1450, 1451, 1452, 1453, 1454, 1455, 1456, 1457, 1458, 1459, 1460, 1461, 1462, 1463, 1464, 1465, 1466, 1467, 1468, 1469, 1470, 1471, 1472, 1473, 1474, 1475, 1476, 1477, 1478, 1479, 1480, 1481, 1482, 1483, 1484, 1485, 1486, 1487, 1488, 1489, 1490, 1491, 1492, 1493, 1494, 1495, 1496, 1497, 1498, 1499, 1500, 1501, 1502, 1503, 1504, 1505, 1506, 1507, 1508, 1509, 1510, 1511, 1512, 1513, 1514, 1515, 1516, 1517, 1518, 1519, 1520, 1521, 1522, 1523, 1524, 1525, 1526, 1527, 1528, 1529, 1530, 1531, 1532, 1533, 1534, 1535, 1536, 1537, 1538, 1539, 1540, 1541, 1542, 1543, 1544, 1545, 1546, 1547, 1548, 1549, 1550, 1551, 1552, 1553, 1554, 1555, 1556, 1557, 1558, 1559, 1560, 1561, 1562, 1563, 1564, 1565, 1566, 1567, 1568, 1569, 1570, 1571, 1572, 1573, 1574, 1575, 1576, 1577, 1578, 1579, 1580, 1581, 1582, 1583, 1584, 1585, 1586, 1587, 1588, 1589, 1590, 1591, 1592, 1593, 1594, 1595, 1596, 1597, 1598, 1599, 1600, 1601, 1602, 1603, 1604, 1605, 1606, 1607, 1608, 1609, 1610, 1611, 1612, 1613, 1614, 1615, 1616, 1617, 1618, 1619, 1620, 1621, 1622, 1623, 1624, 1625, 1626, 1627, 1628, 1629, 1630, 1631, 1632, 1633, 1634, 1635, 1636, 1637, 1638, 1639, 1640, 1641, 1642, 1643, 1644, 1645, 1646, 1647, 1648, 1649, 1650, 1651, 1652, 1653, 1654, 1655, 1656, 1657, 1658, 1659, 1660, 1661, 1662, 1663, 1664, 1665, 1666, 1667, 1668, 1669, 1670, 1671, 1672, 1673, 1674, 1675, 1676, 1677, 1678, 1679, 1680, 1681, 1682, 1683, 1684, 1685, 1686, 1687, 1688, 1689, 1690, 1691, 1692, 1693, 1694, 1695, 1696, 1697, 1698, 1699, 1700, 1701, 1702, 1703, 1704, 1705, 1706, 1707, 1708, 1709, 1710, 1711, 1712, 1713, 1714, 1715, 1716, 1717, 1718, 1719, 1720, 1721, 1722, 1723, 1724, 1725, 1726, 1727, 1728, 1729, 1730, 1731, 1732, 1733, 1734, 1735, 1736, 1737, 1738, 1739, 1740, 1741, 1742, 1743, 1744, 1745, 1746, 1747, 1748, 1749, 1750, 1751, 1752, 1753, 1754, 1755, 1756, 1757, 1758, 1759, 1760, 1761, 1762, 1763, 1764, 1765, 1766, 1767, 1768, 1769, 1770, 1771, 1772, 1773, 1774, 1775, 1776, 1777, 1778, 1779, 1780, 1781, 1782, 1783, 1784, 1785, 1786, 1787, 1788, 1789, 1790, 1791, 1792, 1793, 1794, 1795, 1796, 1797, 1798, 1799, 1800, 1801, 1802, 1803, 1804, 1805, 1806, 1807, 1808, 1809, 1810, 1811, 1812, 1813, 1814, 1815, 1816, 1817, 18

Экспликация помещений

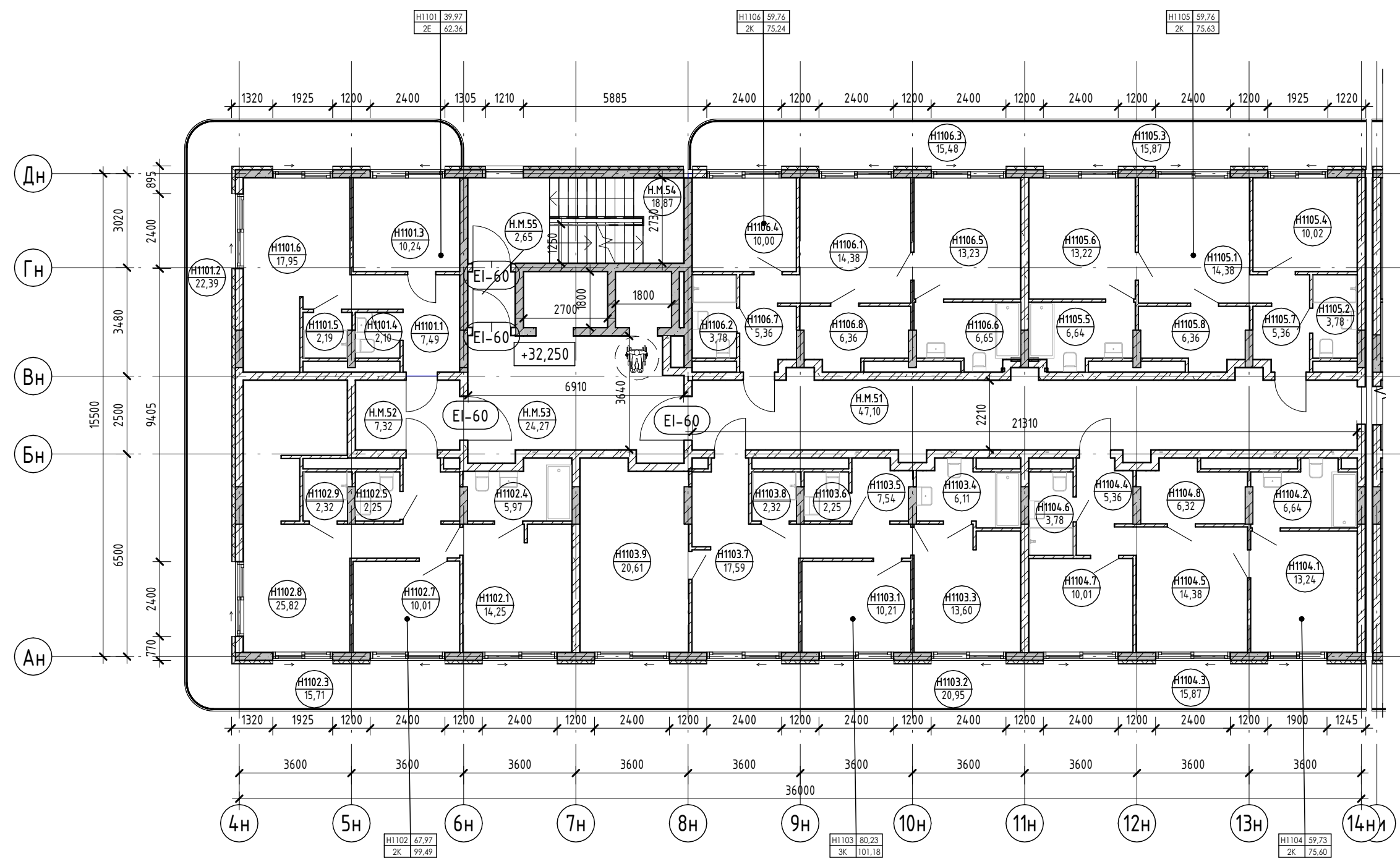

Экспликация помещений

Номер помеще- ния	Наименование	Площадь, м <sup>2</sup>	Кат. помещения
Апартамент			
Н1101			
1	Прихожая	7,49	
2	Терраса	22,39	
3	Спальня	10,24	
4	С/У	2,10	
5	С/У	2,19	
6	Кухня-гостиная	17,95	
		62,36	

Номер помеще- ния	Наименование	Площадь, м <sup>2</sup>	Кат. помещения
Н1102			
1	Спальня	14,25	
2	Терраса	15,81	
3	Терраса	15,71	
4	С/У	5,97	
5	С/У	2,25	
6	Прихожая	7,35	
7	Спальня	10,01	
8	Кухня-гостиная	25,82	
9	С/У	2,32	
		99,49	
Н1103			
1	Спальня	10,21	
2	Терраса	20,95	
3	Спальня	13,60	
4	С/У	6,11	
5	Прихожая	7,54	
6	С/У	2,25	
7	Кухня-гостиная	17,59	
8	С/У	2,32	
9	Спальня	20,61	
		101,18	
Н1104			
1	Спальня	13,24	
2	С/У	6,64	
3	Терраса	15,87	
4	Прихожая	5,36	
5	Гостиная	14,38	
6	С/У	3,78	
7	Спальня	10,01	
8	Кухня	6,32	
		75,60	
Н1105			
1	Гостиная	14,38	
2	С/У	3,78	
3	Терраса	15,87	
4	Спальня	10,02	
5	С/У	6,64	
6	Спальня	13,22	
7	Прихожая	5,36	
8	Кухня	6,36	
		75,63	
Н1106			
1	Гостиная	14,38	
2	С/У	3,78	
3	Терраса	15,48	
4	Спальня	10,00	
5	Спальня	13,23	
6	С/У	6,65	
7	Прихожая	5,36	
8	Кухня	6,36	
		75,24	
		489,50	
МОП			
Н.М.51	Коридор	47,10	
Н.М.52	Коридор	7,32	
Н.М.53	Лифтовой холл	24,27	
Н.М.54	ЛК	18,87	
Н.М.55	Тамбур-шлюз	2,65	
		100,21	
		100,21	

Условные обозначения

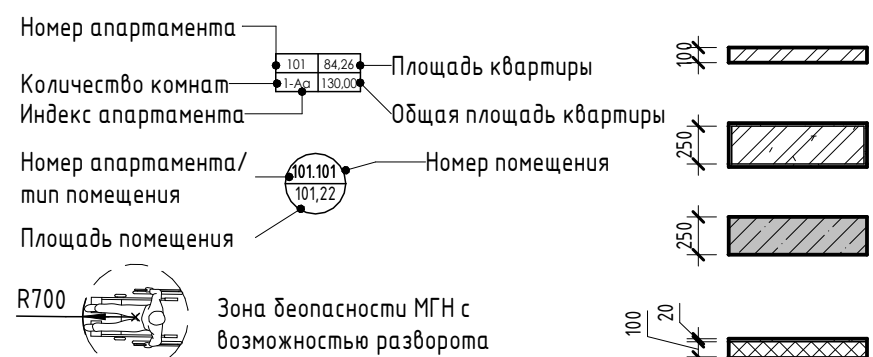

- Внутренние перегородки:**
  - Блок газобетонный - 100 мм
- Стена внутренняя (между апартаментами):**
  - Блок газобетонный - 250 мм
- Несущие вертикальные конструкции:**
  - Железобетон - 250 мм
- Стена наружная:**
  - Штукатурка (наружная) - 20 мм
  - Утеплитель - 100 мм
  - Блок газобетонный D600 - 250 мм
  - Штукатурка (внутренняя) - 20 мм

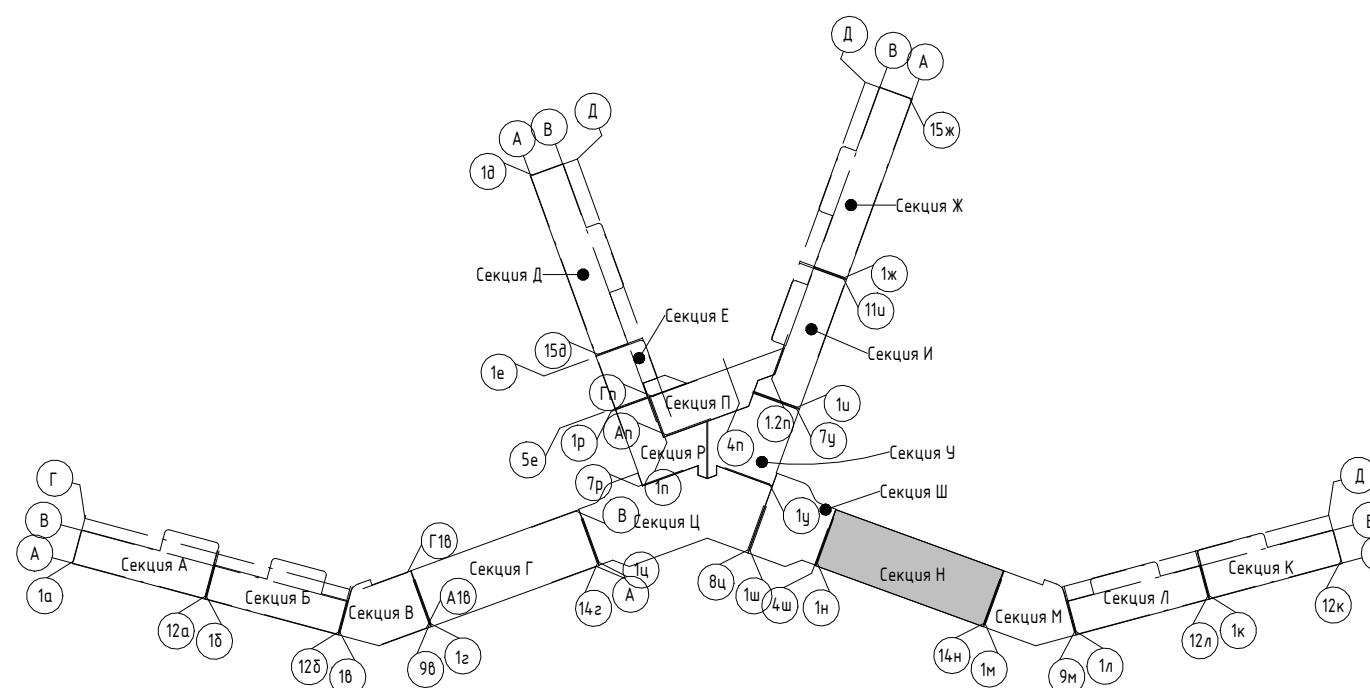

Изм.	Колуч.	Лист	№ док.	Подпись	Дата
Разраб.	Калинин В.	12	12.23		12.23
Разраб.	Скирда А.	12	12.23		12.23
Проверил	Винокуров Н. С.	12	12.23		12.23
Н. контр.	Винокуров Н. С.	12	12.23		12.23

2023-18П - АР.ГЧ			
Гостинично-оздоровительный комплекс, расположенный по адресу: Республика Крым, г. Саки, ул. Морская			
Секция Н		Лист	Листов
План 11-го этажа на отм +32.250		1.169	
Архитектурная мастерская "БЮРО'82" ИП Симоненко А. В.			

Экспликация помещений

Номер помеще-ния	Наименование	Площадь, м <sup>2</sup>	Кат. помеще-ния
<b>Апартамент</b>			
<b>H1201</b>			
1	Гостиная	15,93	
2	Терраса	66,55	
3	Кухня	13,91	
4	Спальня	14,89	
5	С/У	5,33	
6	Спальня	15,79	
7	Коридор	11,66	
8	Прихожая	5,35	
9	С/У	5,92	
		155,33	
<b>H1202</b>			
1	Спальня	10,21	
2	Терраса	20,95	
3	Спальня	13,60	
4	С/У	6,11	
5	Прихожая	7,54	
6	С/У	2,25	
7	С/У	2,32	
8	Кухня-гостиная	17,59	
9	Спальня	20,61	
		101,18	
<b>H1203</b>			
1	Кухня	6,32	
2	С/У	6,64	
3	Терраса	15,87	
4	Спальня	10,01	
5	Спальня	13,24	
6	С/У	3,78	
7	Гостиная	14,38	
8	Прихожая	5,36	
		75,60	
<b>H1204</b>			
1	Гостиная	14,38	
2	С/У	6,64	
3	Терраса	15,87	
4	Кухня	6,36	
5	Спальня	10,02	
6	Спальня	13,22	
7	С/У	3,78	
8	Прихожая	5,36	
		75,63	
<b>H1205</b>			
1	Гостиная	14,38	
2	Спальня	9,99	
3	Терраса	15,48	
4	Спальня	13,23	
5	С/У	6,65	
6	Кухня	6,36	
7	Прихожая	5,36	
8	С/У	3,78	
		75,23	
		482,97	
<b>МОП</b>			
H.M.56	Коридор	47,10	
H.M.57	Коридор	3,34	
H.M.58	Лифтовой холл	24,27	
H.M.59	ЛК	18,87	
H.M.60	Тамбур-шлюз	2,65	
		96,23	
		96,23	

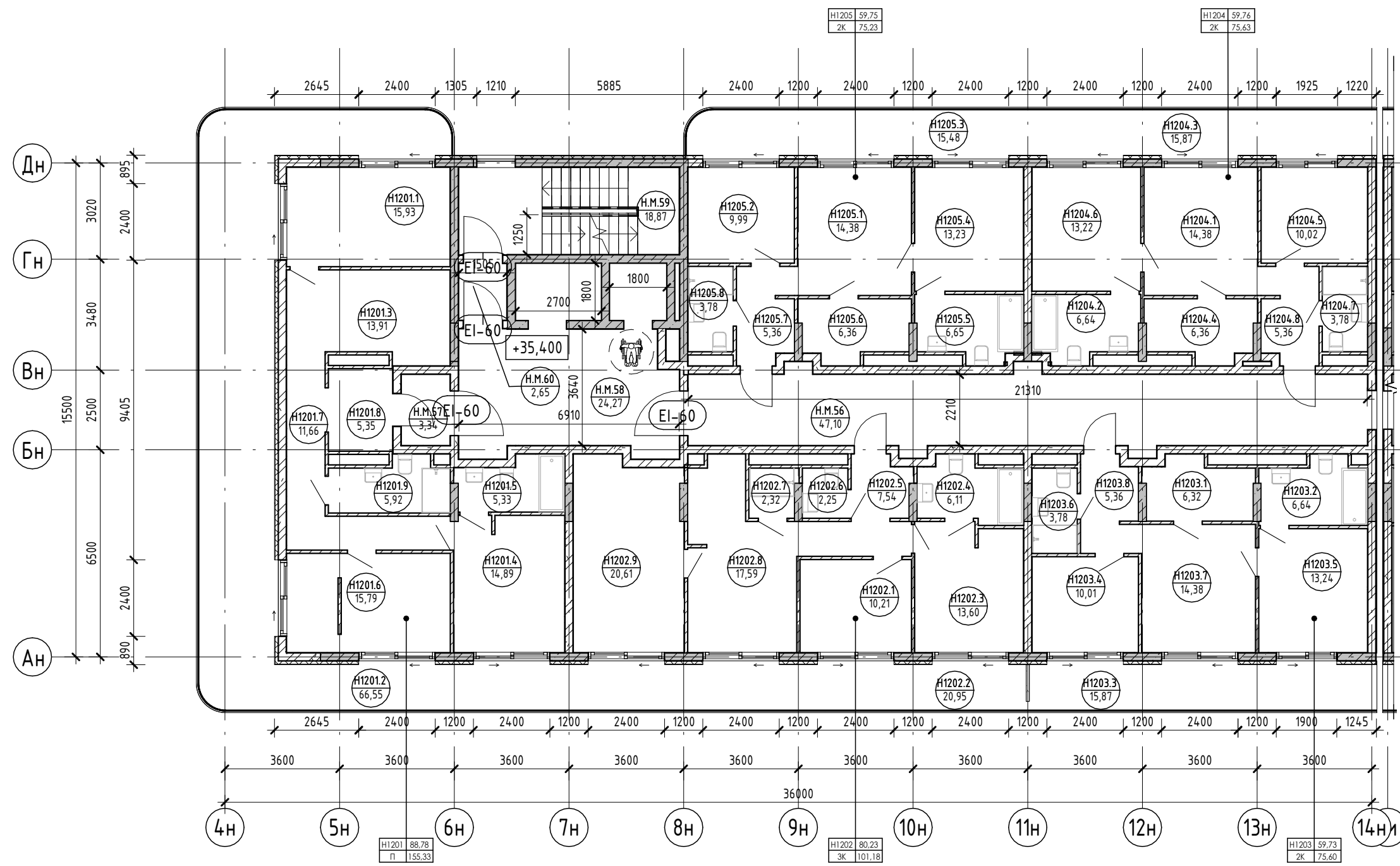

Условные обозначения

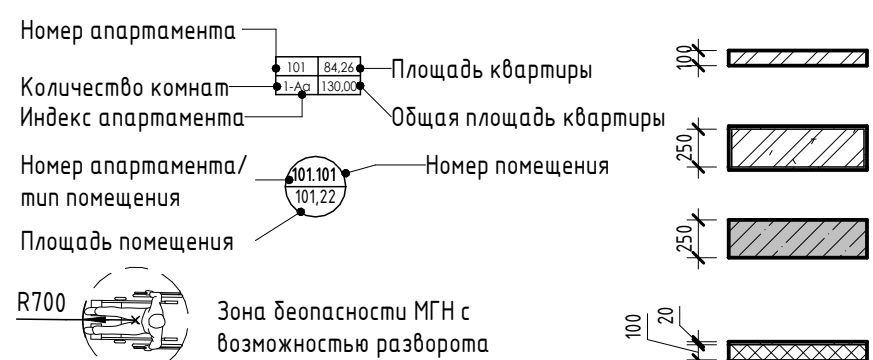

- Внутренние перегородки:**
- Блок газобетонный - 100 мм
- Стена внутренняя (между апартаментами):**
- Блок газобетонный - 250 мм
- Несущие вертикальные конструкции:**
- Железобетон - 250 мм
- Стена наружная:**
- Штукатурка (наружная) - 20 мм
  - Утеплитель - 100 мм
  - Блок газобетонный D600 - 250 мм
  - Штукатурка (внутренняя) - 20 мм

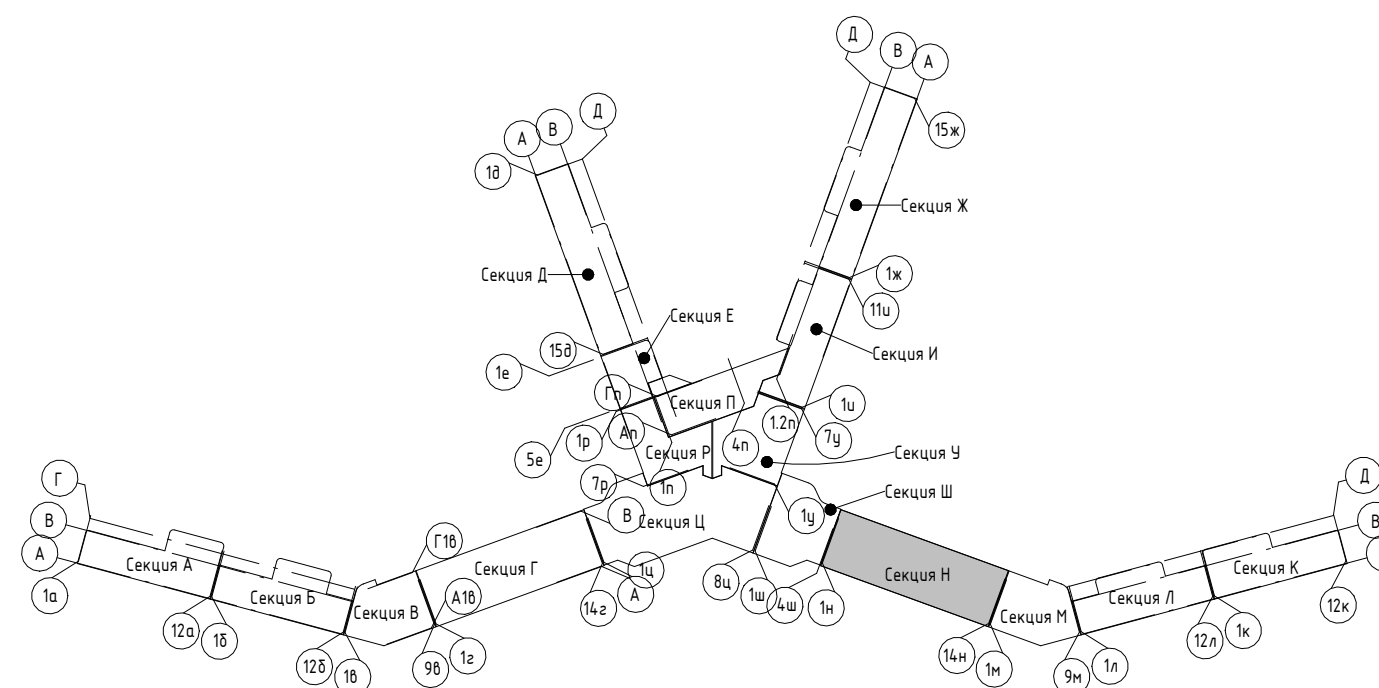

Изм.	Колуч.	Лист	№ док.	Подпись	Дата
Разраб.	Калинин В.			<i>[Signature]</i>	12.23
Разраб.	Скирда А.			<i>[Signature]</i>	12.23
Проверил	Винокуров Н. С.			<i>[Signature]</i>	12.23
Н. контр.	Винокуров Н. С.			<i>[Signature]</i>	12.23

2023-18П - АР.ГЧ		
Гостинично-оздоровительный комплекс, расположенный по адресу: Республика Крым, г. Саки, ул. Морская		
Стадия	Лист	Листов
П	1.170	
План 12-го этажа на отм +35.400		Архитектурная мастерская "БЮРО'82" ИП Симоненко А. В.

Экспликация помещений

Номер помеще- ния	Наименование	Площадь, м <sup>2</sup>	Кат. помещения
Моп			
Н.М.61	Лифтовой холл	24,68	
Н.М.62	ЛК	19,22	
Н.М.63	ЛК	2,57	
Терраса		46,47	
Н.М.64	Терраса	569,73	
		569,73	

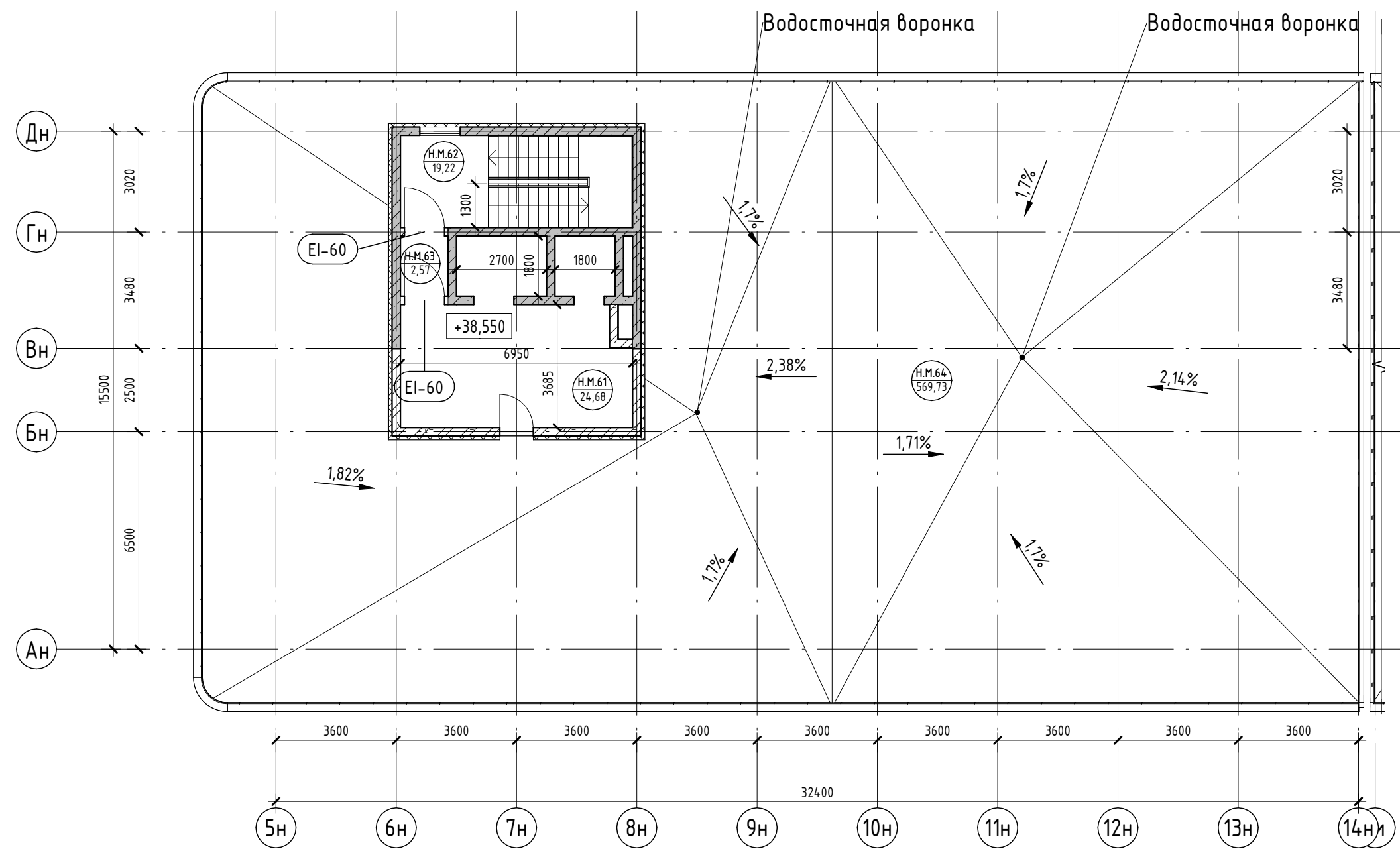

Условные обозначения

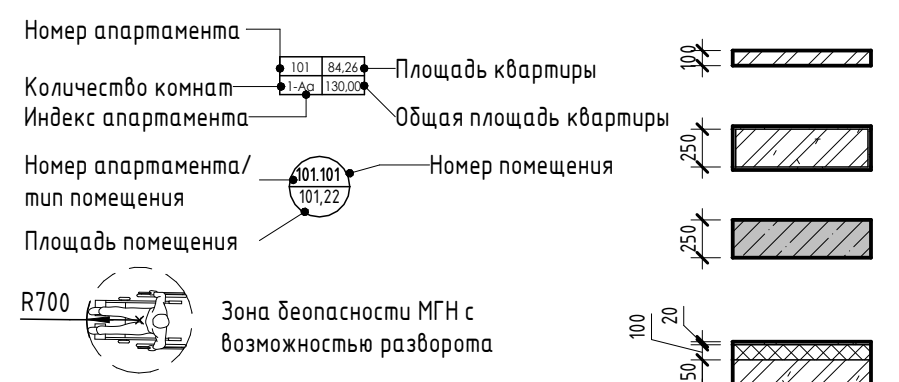

- Внутренние перегородки:**  
 · Блок газобетонный - 100 мм
- Стена внутренняя (между квартирами):**  
 · Блок газобетонный - 250 мм
- Несущие вертикальные конструкции:**  
 · Железобетон - 250 мм
- Стена наружная:**  
 · Штукатурка (наружная) - 20 мм  
 · Утеплитель - 100 мм  
 · Блок газобетонный D600 - 250 мм  
 · Штукатурка (внутренняя) - 20 мм

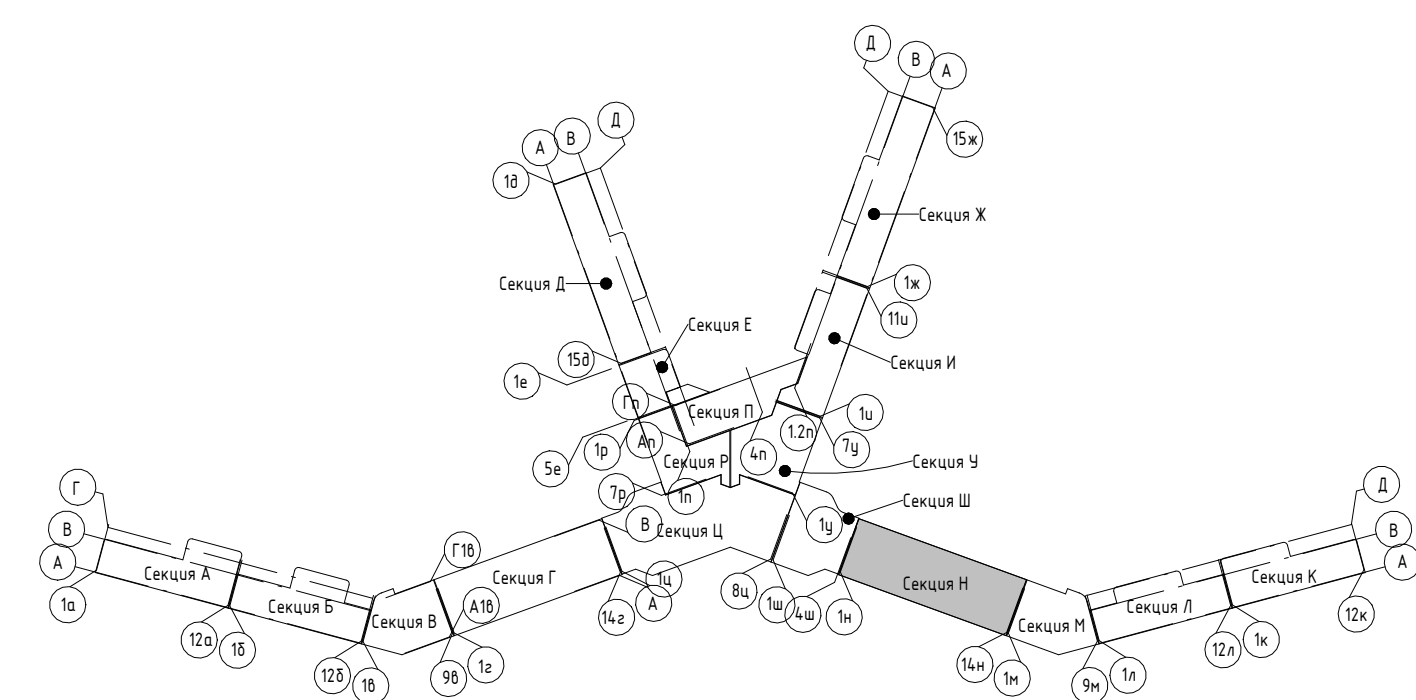

2023-18П - АР.ГЧ					
Гостинично-оздоровительный комплекс, расположенный по адресу: Республика Крым, г. Саки, ул. Морская					
Изм.	Колуч.	Лист	№ док.	Подпись	Дата
Разраб.	Калинин В.			<i>[Signature]</i>	12.23
Разраб.	Скирда А.			<i>[Signature]</i>	12.23
Проверил	Винокуров Н. С.			<i>[Signature]</i>	12.23
Н. контр.	Винокуров Н. С.			<i>[Signature]</i>	12.23

Стадия	Лист	Листов
П	1.171	

Секция Н	Архитектурная мастерская "БЮРО'82" ИП Симоненко А. В.
----------	---



Экспликация помещений

Номер помеще- ния	Наименование	Площадь, м <sup>2</sup>	Кат. помещения
П			
МОП			
П.М.1	ЛК	17,64	
		17,64	
Технические помещения			
П.Т.1	Техническое подполье	292,78	
		292,78	
		310,42	
Р			
МОП			
Р.М.1	ЛК	20,58	
Р.М.2	Тамбур-шлюз	3,40	
Р.М.3	Коридор	84,12	
		108,10	
Служебные			
Р.С.1	Служебное помещение	25,10	
Р.С.2	Служебное помещение	16,73	
Р.С.3	Служебное помещение	22,02	
Р.С.4	Служебное помещение	9,25	
Р.С.5	Служебное помещение	9,88	
Р.С.6	Служебное помещение	11,89	
Р.С.7	Служебное помещение	7,83	
		102,70	
		210,80	
У			
МОП			
Ч.М.1	ЛК	20,20	
Ч.М.2	Тамбур-шлюз	3,36	
Ч.М.3	Коридор	133,85	
		157,41	
Служебные			
Ч.С.1	Служебное помещение	6,47	
Ч.С.2	Служебное помещение	5,97	
Ч.С.3	Служебное помещение	9,47	
Ч.С.4	Служебное помещение	6,33	
Ч.С.5	Служебное помещение	7,57	
Ч.С.6	Служебное помещение	7,52	
Ч.С.7	Служебное помещение	7,32	
Ч.С.8	Служебное помещение	10,03	
Ч.С.9	Служебное помещение	9,95	
Ч.С.10	Служебное помещение	7,82	
Ч.С.11	Служебное помещение	9,34	
Ч.С.12	Служебное помещение	9,21	
Ч.С.13	Служебное помещение	9,83	
Ч.С.14	Служебное помещение	8,78	
Ч.С.15	Служебное помещение	7,43	
		123,04	
Технические помещения			
Ч.Т.1	ИТП	63,59	Д
		63,59	
		344,04	

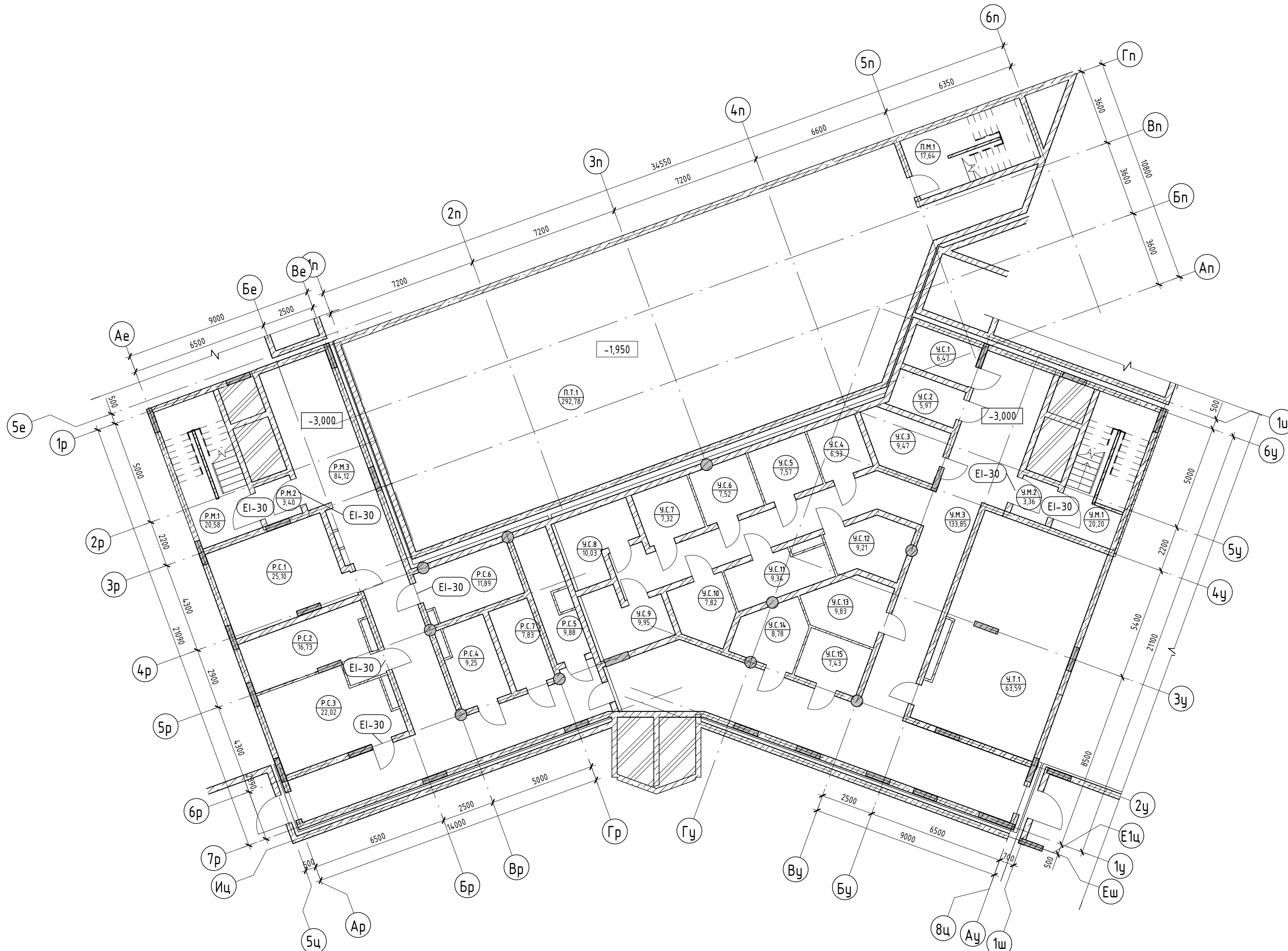

Условные обозначения

- Номер apartments: 101, 84,24, 130,00
- Количество комнат: 1, 4, 1, 30,00
- Индекс apartments: 101, 101, 22
- Номер apartments/тип помещения: 101, 101, 22
- Площадь помещения: 101, 101, 22
- Зона безопасности МГН с возможностью разворота

- Внутренние перегородки:**
  - Блок газобетонный - 100 мм
- Стена внутренняя (между apartments):**
  - Блок газобетонный - 250 мм
- Несущие вертикальные конструкции:**
  - Железобетон - 250 мм
- Стена наружная:**
  - Штукатурка (наружная) - 20 мм
  - Утеплитель - 100 мм
  - Блок газобетонный D600 - 250 мм
  - Штукатурка (внутренняя) - 20 мм

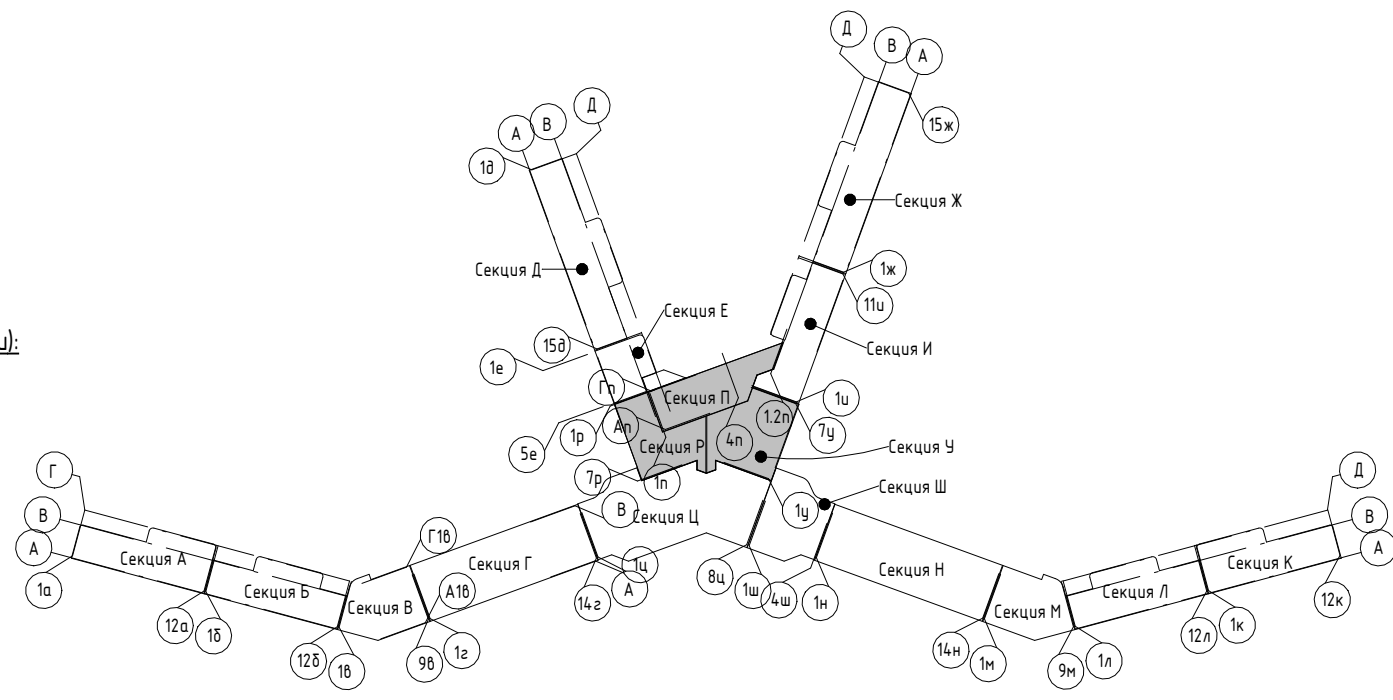

Изм.	Колуч.	Лист	№ док.	Подпись	Дата
Разраб.	Семиз А. Д.				12.23
Разраб.	Скирда А.				12.23
Проверил	Винокуров Н. С.				12.23
Н. контр.	Винокуров Н. С.				12.23

2023-18П - АР.ГЧ		
Гостинично-оздоровительный комплекс, расположенный по адресу: Республика Крым, г. Саки, ул. Морская		
Секция Р. Секция У. Секция П	Стадия	Лист
	П	1.172
План подвального этажа на отм -3.000		Архитектурная мастерская "БЮРО"82" ИП Симоненко А. В.

Экспликация помещений

Номер помеще-ния	Наименование	Площадь, м <sup>2</sup>	Кат. помещения
П			
МОП			
П.М.2	ЛК	17,49	
П.М.3	Лобби	19,62	
П.М.4	Лобби	304,62	
		341,73	
		341,73	
Р			
МОП			
Р.М.4	ЛК	20,58	
Р.М.5	Лобби	136,47	
Р.М.6	Тамбур-шлюз	3,40	
Р.М.7	С/У	11,32	
Р.М.8	С/У	17,48	
Р.М.9	С/У	8,83	
		198,08	
Служебные			
Р.С.8	УК	24,12	
		24,12	
		222,20	
У			
МОП			
У.М.4	Тамбур-шлюз	3,36	
У.М.5	ЛК	20,20	
У.М.6	Лобби	170,53	
		194,09	
Служебные			
У.С.16	Служебное помещение	62,38	
		62,38	
		256,47	

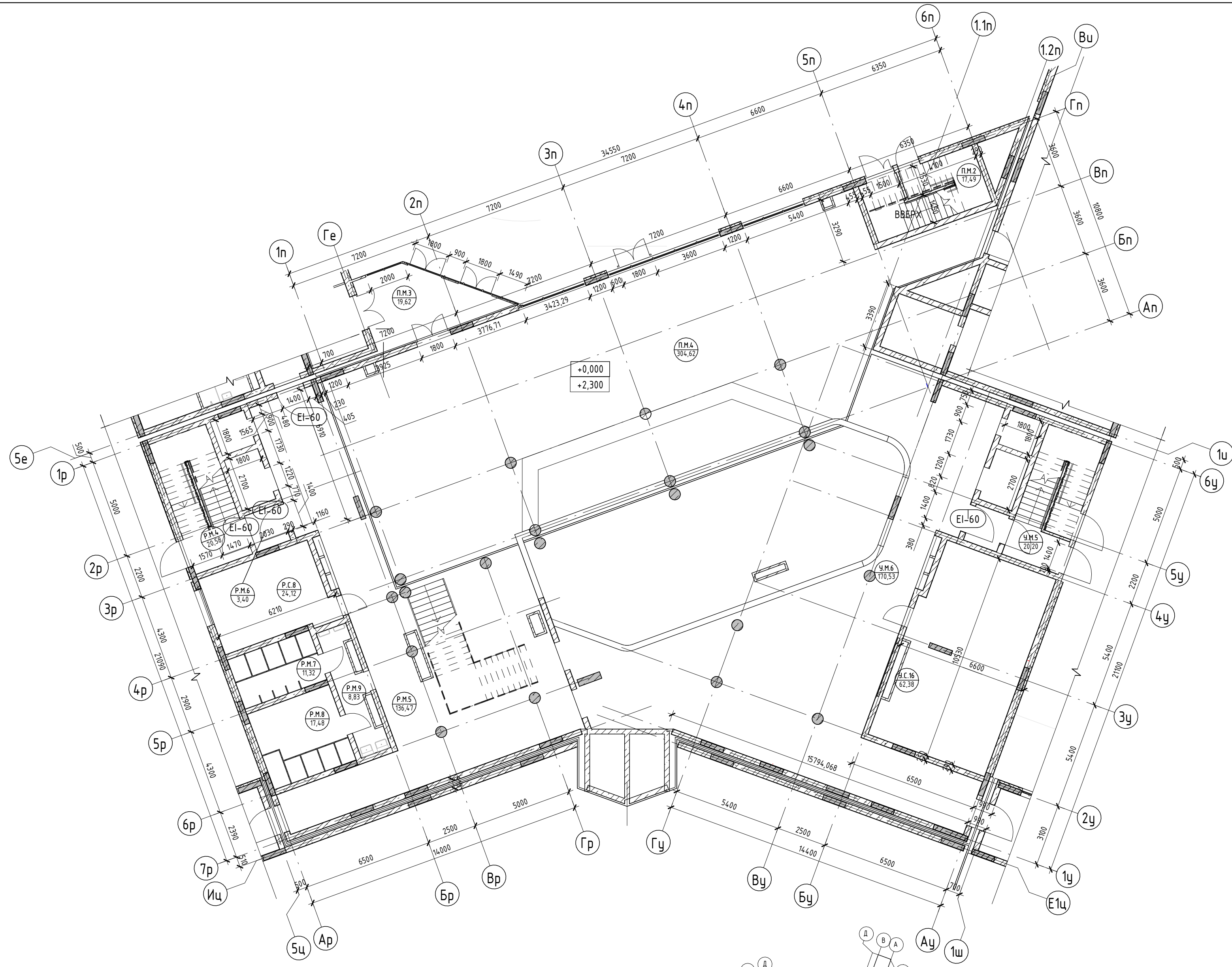

Условные обозначения

- Номер апарт-мента  
 Количество комнат  
 Индекс апарт-мента  
 Номер апарт-мента / тип помещения  
 Площадь помещения  
 R700
- Площадь квартиры  
 Общая площадь квартиры  
 Номер помещения  
 Зона безопасности МГН с возможностью разворота

- Внутренние перегородки:**  
 - Блок газобетонный - 100 мм  
**Стена внутренняя (между апарт-ментами):**  
 - Блок газобетонный - 250 мм  
**Несущие вертикальные конструкции:**  
 - Железобетон - 250 мм  
**Стена наружная:**  
 - Штукатурка (наружная) - 20 мм  
 - Утеплитель - 100 мм  
 - Блок газобетонный D600 - 250 мм  
 - Штукатурка (внутренняя) - 20 мм

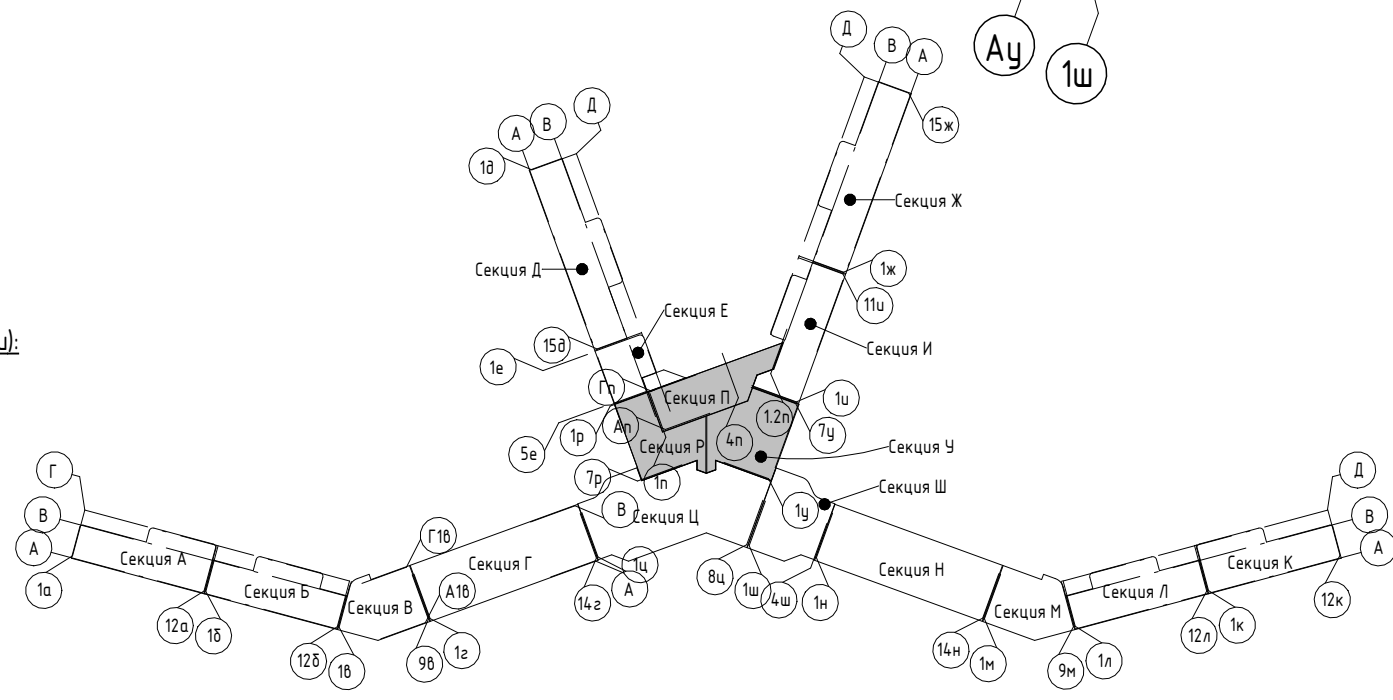

2023-18П - АР.ГЧ				
Гостинично-оздоровительный комплекс, расположенный по адресу: Республика Крым, г. Саки, ул. Морская				
Изм.	Колуч.	Лист	№ док.	Подпись
Разраб.	Семиз А. Д.			12.23
Разраб.	Скирда А.			12.23
Проверил	Винокуров Н. С.			12.23
Н. контр.	Винокуров Н. С.			12.23
Секция Р. Секция У. Секция П				Стадия
План 1-го этажа на отм 0.000				Лист
Архитектурная мастерская "БЮРО 82" ИП Симоненко А. В.				Листов

Экспликация помещений

Номер помеще- ния	Наименование	Площадь, м <sup>2</sup>	Кат. помещения
П			
БКФН			
П.Б.1	Помещение без конкретного функционального назначения	276,22	
П.Б.2	Помещение без конкретного функционального назначения	9,65	
		285,87	
МОП			
П.М.5	ЛК	23,61	
		23,61	
		309,48	
Р			
МОП			
Р.М.10	Тамбур-шлюз	3,36	
Р.М.11	ЛК	20,87	
Р.М.12	Лифтовой холл	23,29	
Р.М.13	Лобби	70,30	
Р.М.14	С/У	11,32	
Р.М.15	С/У	17,48	
Р.М.16	С/У	8,83	
		155,45	
Служебные			
Р.С.9	Служебное помещение	24,12	
		24,12	
		179,57	
У			
МОП			
У.М.7	ЛК	20,87	
У.М.8	Лифтовой холл	23,29	
У.М.9	Лобби	134,43	
У.М.10	Тамбур-шлюз	3,36	
		181,95	
Служебные			
У.С.17	Служебное помещение	16,27	
У.С.18	Служебное помещение	22,80	
У.С.19	Служебное помещение	19,86	
		58,93	
		240,88	

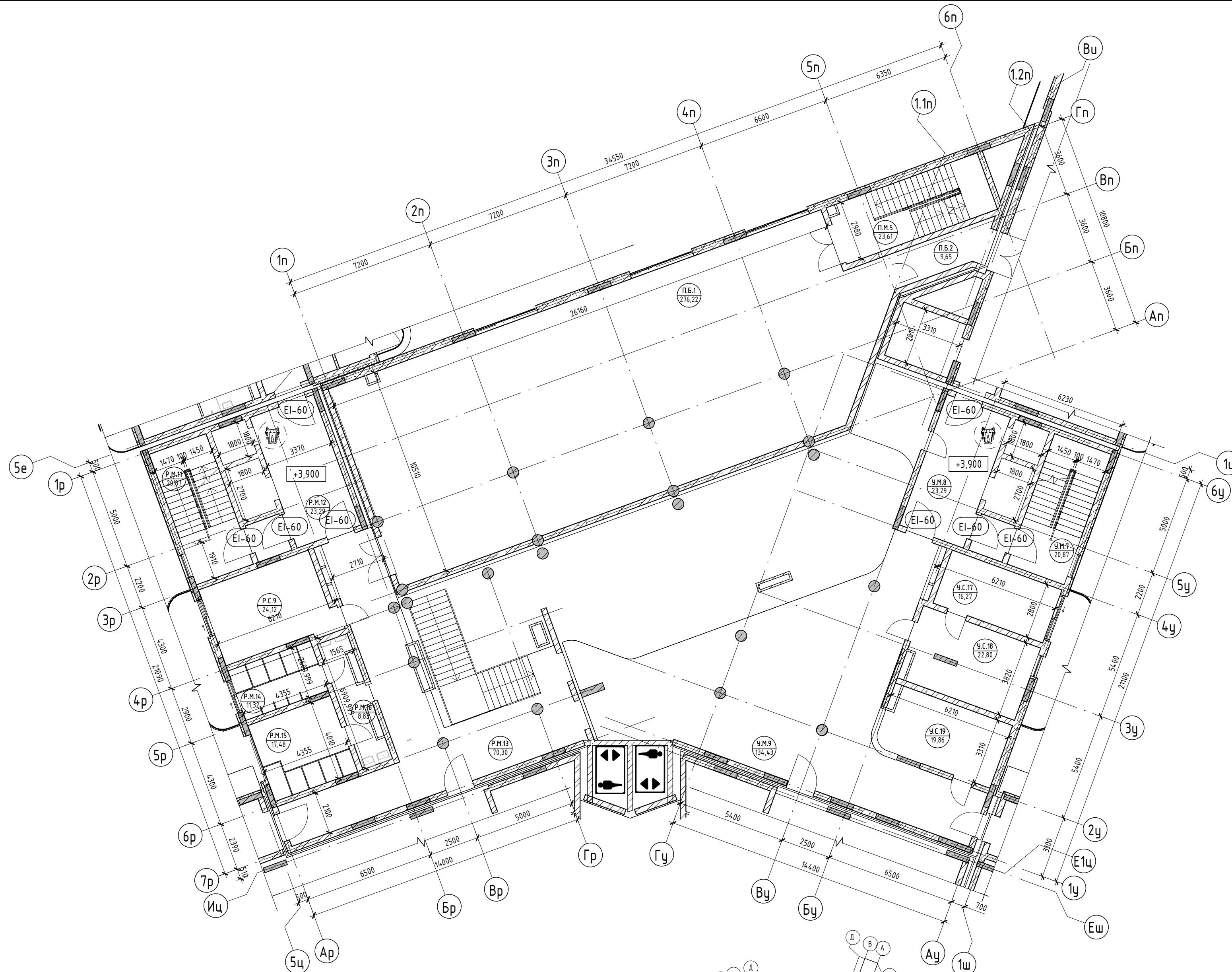

Условные обозначения

- Номер apartments: 101, 84,24, 130,00
- Количество комнат: 1, 4, 1,30,00
- Индекс apartments: 101,101
- Номер apartments/тип помещения: 101,101
- Площадь помещения: 101,22
- Зона безопасности МГН с возможностью разворота (R700)

- Внутренние перегородки:
  - Блок газобетонный - 100 мм
- Стена внутренняя (между apartments):
  - Блок газобетонный - 250 мм
- Несущие вертикальные конструкции:
  - Железобетон - 250 мм
- Стена наружная:
  - Штукатурка (наружная) - 20 мм
  - Утеплитель - 100 мм
  - Блок газобетонный D600 - 250 мм
  - Штукатурка (внутренняя) - 20 мм

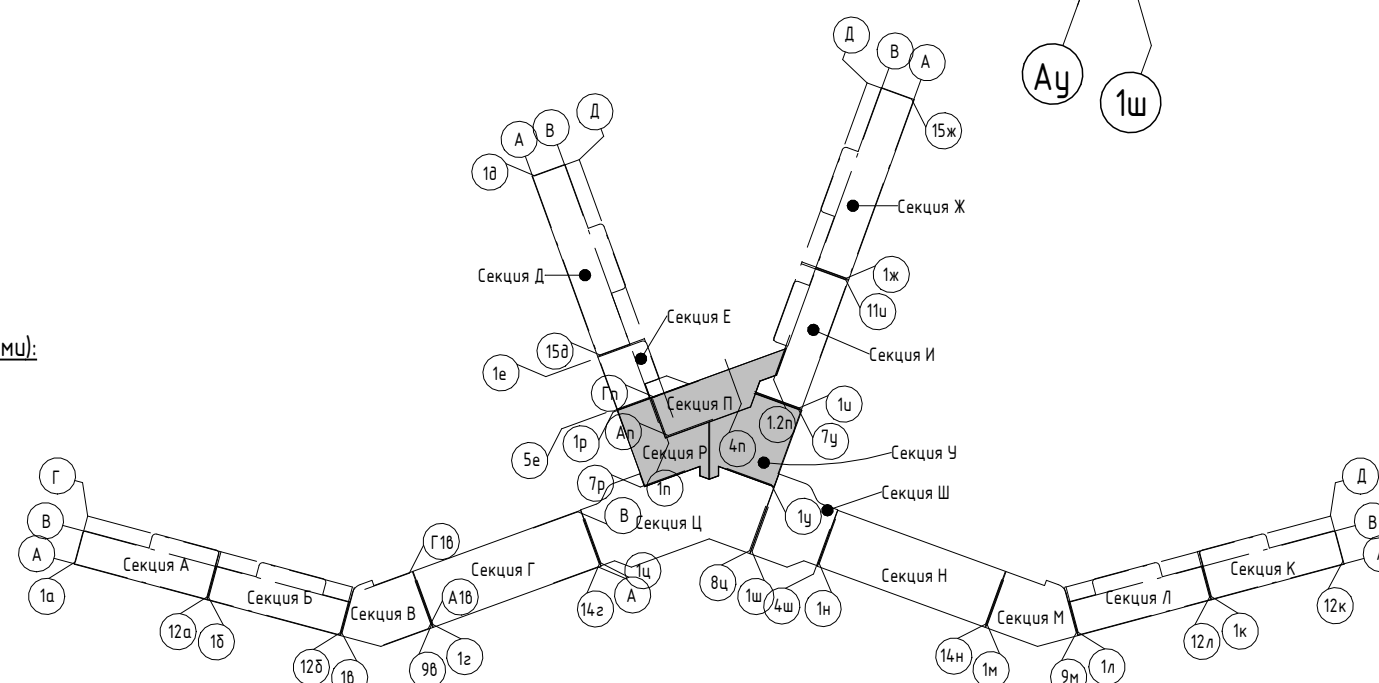

Изм.	Колуч.	Лист	№ док.	Подпись	Дата
Разраб.	Семиз А. Д.				12.23
Разраб.	Скирда А.				12.23
Проверил	Винокуров Н. С.				12.23
Н. контр.	Винокуров Н. С.				12.23

2023-18П - АР.ГЧ		
Гостинично-оздоровительный комплекс, расположенный по адресу: Республика Крым, г. Саки, ул. Морская		
Секция Р. Секция У. Секция П	Стадия	Лист
	П	1.174
План 2-го этажа на отм +3.900	Архитектурная мастерская "БЮРО 82" ИП Симоненко А. В.	

Экспликация помещений

Номер помеще- ния	Наименование	Площадь, м <sup>2</sup>	Кат. помещения
П			
МОП			
П.М.6	Коридор	140,52	
П.М.7	ЛК	25,04	
		165,56	
		165,56	
Р			
БКФН			
Р.Б.1	Помещение без конкретного функционального назначения	62,83	
		62,83	
МОП			
Р.М.17	Коридор	46,20	
Р.М.18	Тамбур-шлюз	3,36	
Р.М.19	Коридор	8,83	
Р.М.20	ЛК	20,87	
Р.М.21	Лифтовой холл	23,32	
Р.М.22	С/У	11,32	
Р.М.23	С/У	17,49	
		131,39	
Служебные			
Р.С.10	Служебное помещение	24,12	
		24,12	
		218,34	
У			
БКФН			
У.Б.1	Помещение без конкретного функционального назначения	331,42	
		331,42	
МОП			
У.М.11	ЛК	20,87	
У.М.12	Лифтовой холл	23,29	
У.М.13	Тамбур-шлюз	3,36	
		47,52	
		378,94	

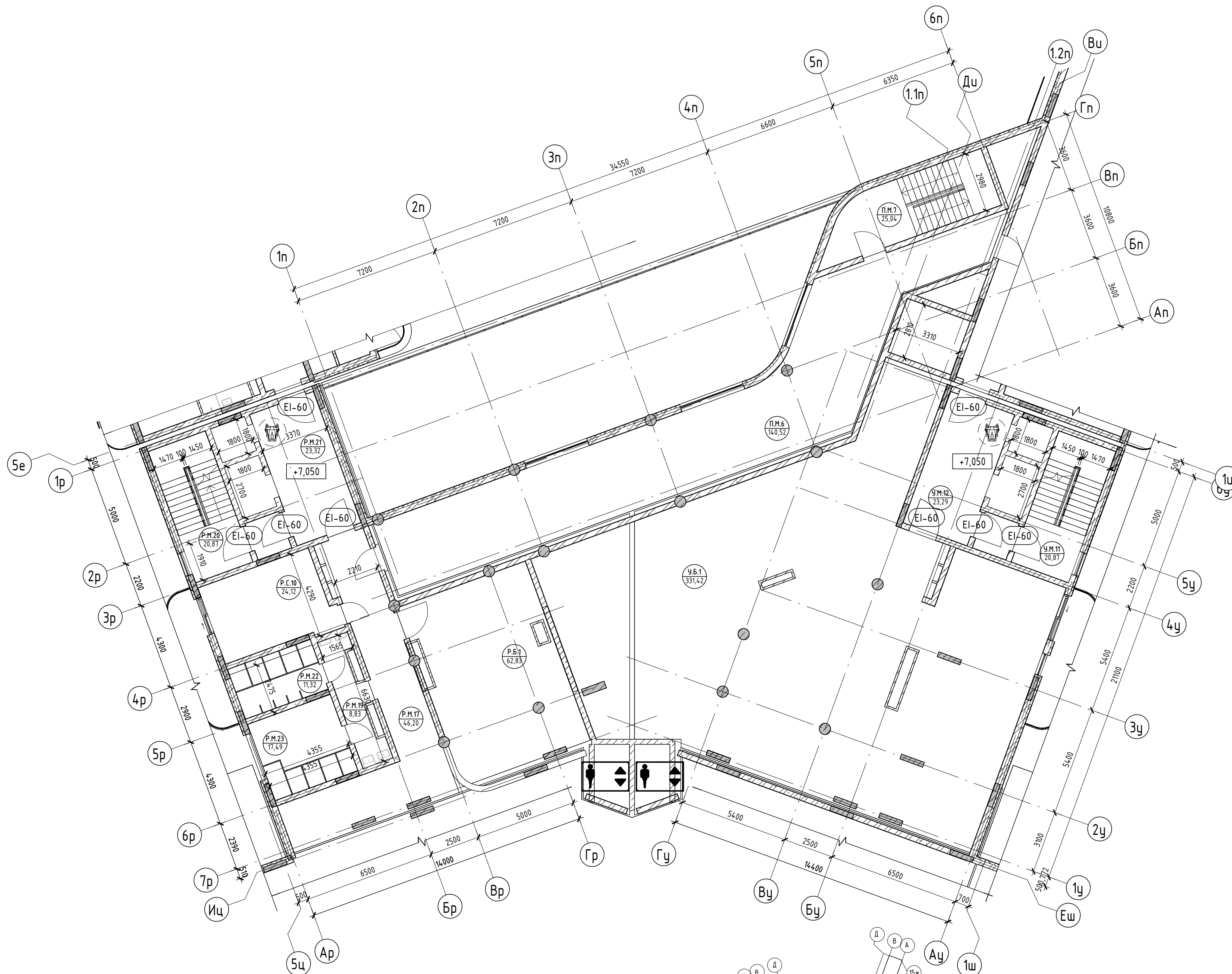

Условные обозначения

- Номер apartments: 101, 84,24, 130,00
- Площадь квартиры
- Количество комнат
- Общая площадь квартиры
- Индекс apartments
- Номер apartments / тип помещения: 101,101, 101,22
- Площадь помещения
- Зона безопасности МГН с возможностью разворота (R700)

- Внутренние перегородки:**
  - Блок газобетонный - 100 мм
- Стена внутренняя (между apartments):**
  - Блок газобетонный - 250 мм
- Несущие вертикальные конструкции:**
  - Железобетон - 250 мм
- Стена наружная:**
  - Штукатурка (наружная) - 20 мм
  - Утеплитель - 100 мм
  - Блок газобетонный D600 - 250 мм
  - Штукатурка (внутренняя) - 20 мм

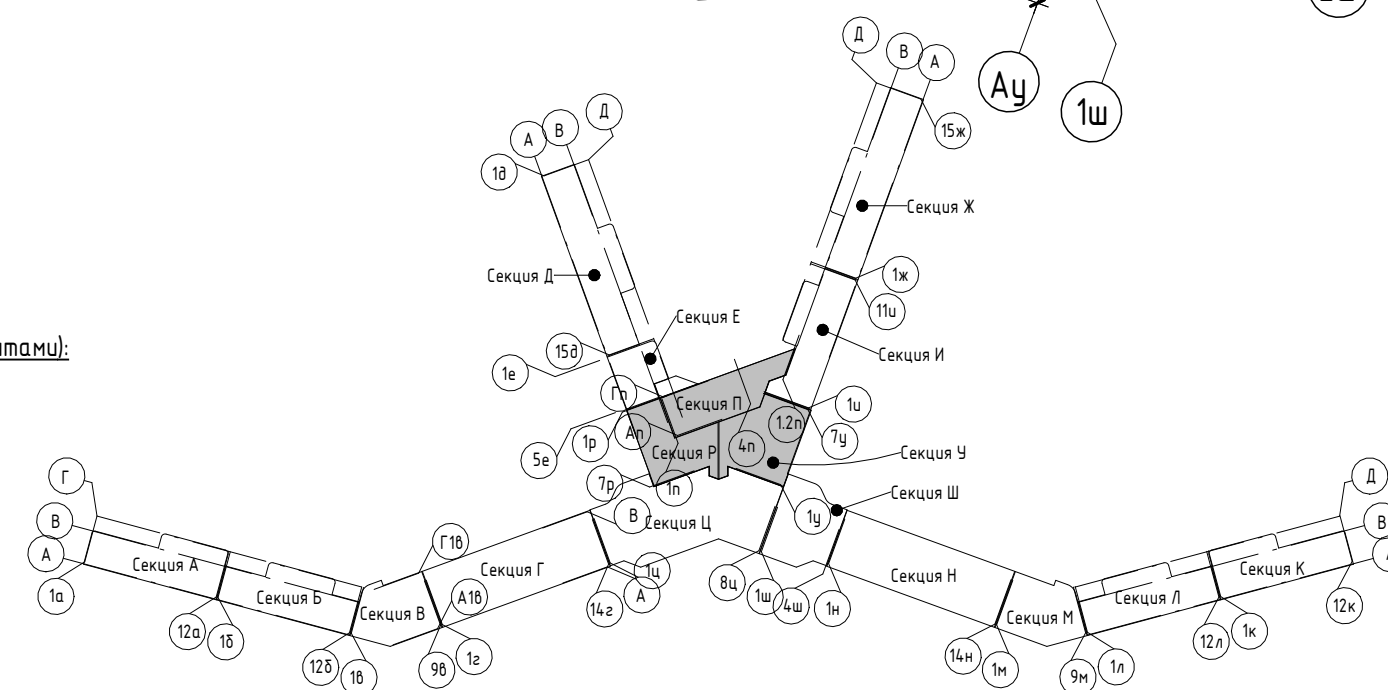

2023-18П - АР.ГЧ				
Гостинично-оздоровительный комплекс, расположенный по адресу: Республика Крым, г. Саки, ул. Морская				
Изм.	Колуч.	Лист	№ док.	Подпись
Разраб.	Семиз А. Д.			12.23
Разраб.	Скирда А.			12.23
Проверил	Винокуров Н. С.			12.23
Н. контр.	Винокуров Н. С.			12.23
Секция Р. Секция У. Секция П				Стадия
План 3-го этажа на отм +7.050				Лист
Архитектурная мастерская "БЮРО 82" ИП Симоненко А. В.				Листов



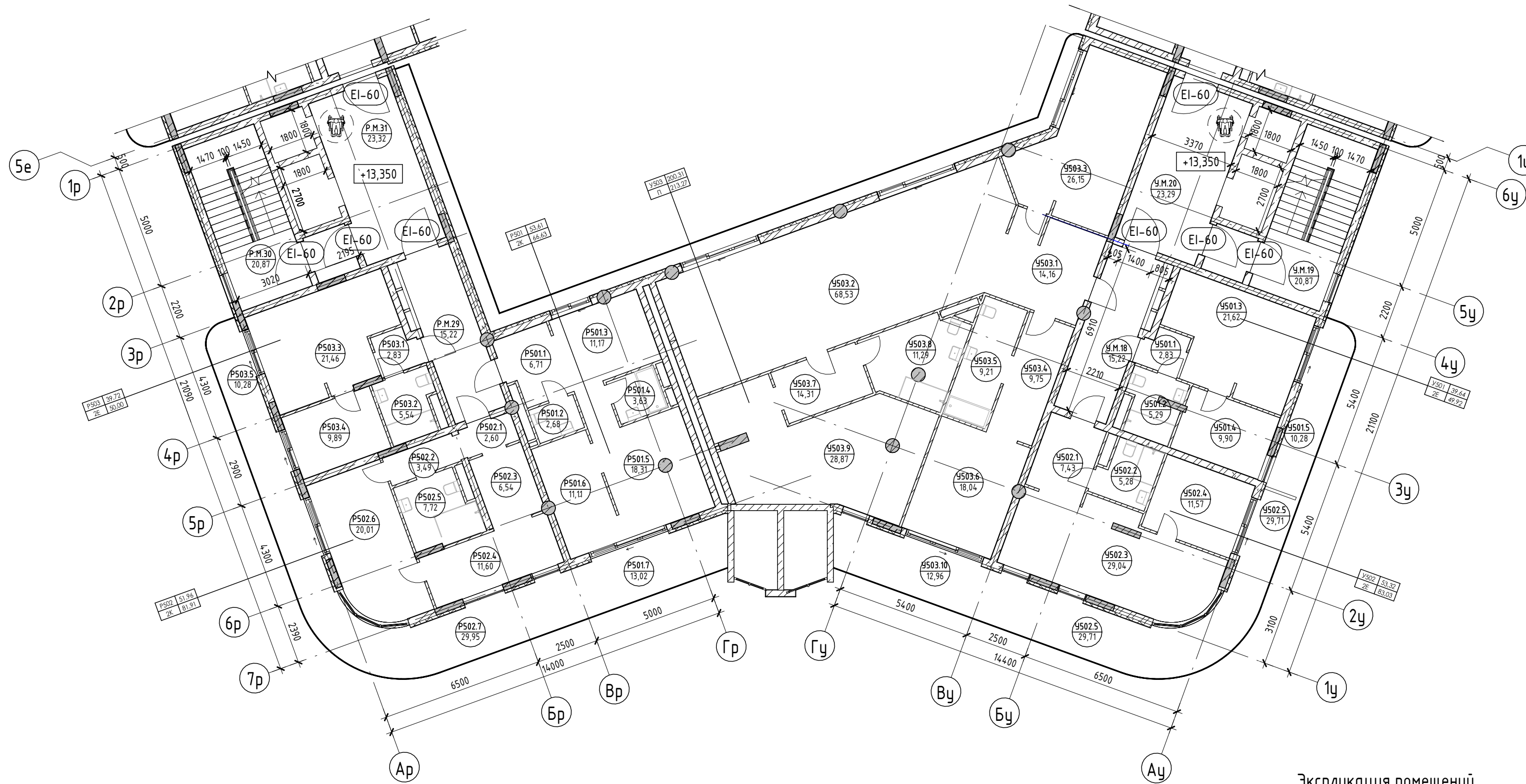

Номер помеще- ния	Наименование	Площадь, м <sup>2</sup>	Кат. помеще- ния
<b>Апартамент</b>			
P501			
1	Прихожая	6,71	
2	С/У	2,68	
3	Кухня	11,17	
4	С/У	3,63	
5	Гостиная	18,31	
6	Спальня	11,11	
7	Терраса	13,02	
		66,63	
P502			
1	Прихожая	2,60	
2	Коридор	3,49	
3	Кухня	6,54	
4	Гостиная	11,60	
5	С/У	7,72	
6	Спальня	20,01	
7	Терраса	29,95	
		81,91	
P503			
1	Прихожая	2,83	
2	С/У	5,54	
3	Кухня-гостиная	21,46	
4	Спальня	9,89	
5	Терраса	10,28	
		50,00	
		198,54	
<b>МОП</b>			
P.М.28	Тамбур-шлюз	3,36	
P.М.29	Коридор	15,22	
P.М.30	ЛК	20,87	
P.М.31	Лифтовой холл	23,32	
		62,77	
		62,77	
		261,31	
<b>У</b>			
<b>Апартамент</b>			
У501			
1	Прихожая	2,83	
2	С/У	5,29	
3	Кухня-гостиная	21,62	
4	Спальня	9,90	
5	Терраса	10,28	
		49,92	
У502			
1	Прихожая	7,43	
2	С/У	5,28	
3	Кухня-гостиная	29,04	
4	Спальня	11,57	
5	Терраса	29,71	
		83,03	
У503			
1	Прихожая	14,16	
2	Кухня-гостиная	68,53	
3	Кабинет	26,15	
4	Гардероб	9,75	
5	С/У	9,21	
6	Спальня	18,04	
7	Гардероб	14,31	
8	С/У	11,29	
9	Спальня	28,87	

Экспликация помещений

Номер помеще- ния	Наименование	Площадь, м <sup>2</sup>	Кат. помеще- ния
10	Терраса	12,96	
		213,27	
		346,22	
<b>МОП</b>			
У.М.18	Коридор	15,22	
У.М.19	ЛК	20,87	
У.М.20	Лифтовой холл	23,29	
У.М.21	Тамбур-шлюз	3,36	
		62,74	
		62,74	
		408,96	

Условные обозначения

- Номер апартаменты: 101, 84,24, 130,00
- Количество комнат: 1, 2
- Индекс апартаменты: 101, 101,22
- Номер апартаменты/тип помещения: 101, 101,22
- Площадь помещения: 101, 101,22
- R700: Зона безопасности МГН с возможностью разворота

- Внутренние перегородки:**
  - Блок газобетонный - 100 мм
- Стена внутренняя (между апартаментами):**
  - Блок газобетонный - 250 мм
- Несущие вертикальные конструкции:**
  - Железобетон - 250 мм
- Стена наружная:**
  - Штукатурка (наружная) - 20 мм
  - Утеплитель - 100 мм
  - Блок газобетонный D600 - 250 мм
  - Штукатурка (внутренняя) - 20 мм

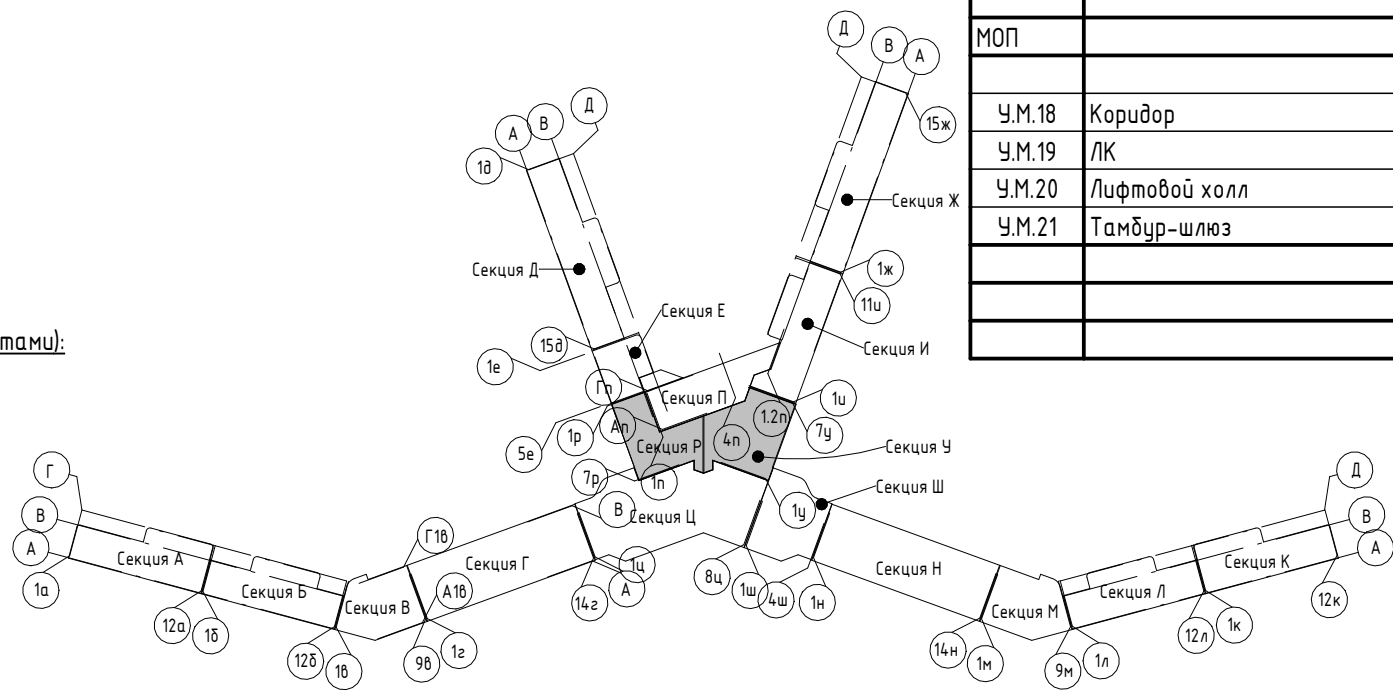

2023-18П - АР.ГЧ

Гостинично-оздоровительный комплекс, расположенный по адресу: Республика Крым, г. Саки, ул. Морская

Изм.	Колуч.	Лист	№ док.	Подпись	Дата
Разраб.	Скирда А.				12.23
Проверил	Винокуров Н. С.				12.23
Н. контр.	Винокуров Н. С.				12.23

Стадия	Лист	Листов
П	1.177	

План 5-го этажа на отм +13.350  
Архитектурная мастерская "БЮРО 82" ИП Симоненко А. В.

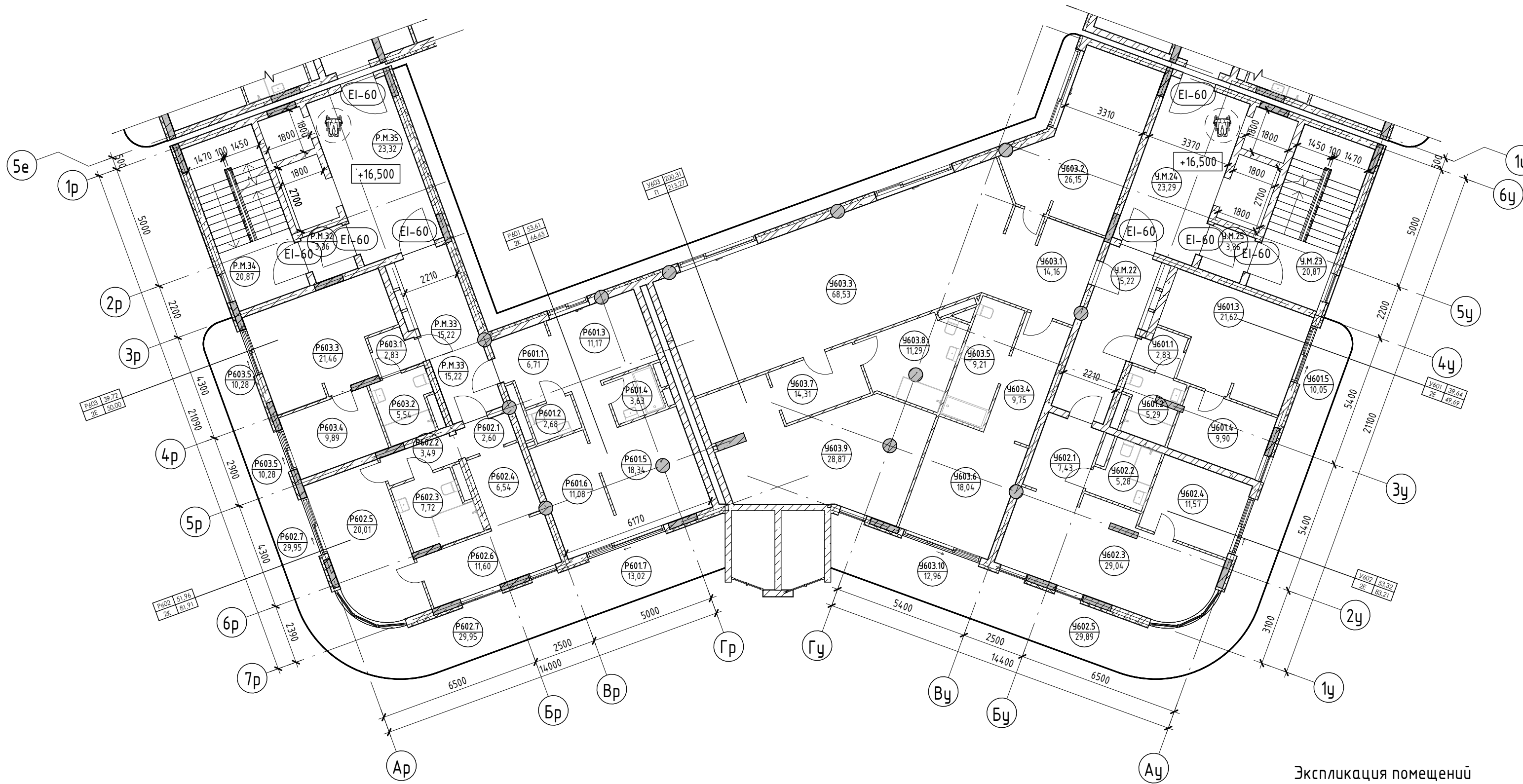

Экспликация помещений

Номер помеще- ния	Наименование	Площадь, м <sup>2</sup>	Кат. помеще- ния
<b>Апартамент</b>			
<b>Р601</b>			
1	Прихожая	6,71	
2	С/У	2,68	
3	Кухня	11,17	
4	С/У	3,63	
5	Гостиная	18,34	
6	Спальня	11,08	
7	Терраса	13,02	
		66,63	
<b>Р602</b>			
1	Прихожая	2,60	
2	Коридор	3,49	
3	С/У	7,72	
4	Кухня	6,54	
5	Спальня	20,01	
6	Гостиная	11,60	
7	Терраса	29,95	
		81,91	
<b>Р603</b>			
1	Прихожая	2,83	
2	С/У	5,54	
3	Кухня-гостиная	21,46	
4	Спальня	9,89	
5	Терраса	10,28	
		50,00	
		198,54	
<b>МОП</b>			
Р.М.32	Тамбур-шлюз	3,36	
Р.М.33	Коридор	15,22	
Р.М.34	ЛК	20,87	
Р.М.35	Лифтовой холл	23,32	
		62,77	
		62,77	
		261,31	
<b>У</b>			
<b>Апартамент</b>			
<b>У601</b>			
1	Прихожая	2,83	
2	С/У	5,29	
3	Кухня-гостиная	21,62	
4	Спальня	9,90	
5	Терраса	10,05	
		49,69	
<b>У602</b>			
1	Прихожая	7,43	
2	С/У	5,28	
3	Кухня-гостиная	29,04	
4	Спальня	11,57	
5	Терраса	29,89	
		83,21	
<b>У603</b>			
1	Прихожая	14,16	
2	Кабинет	26,15	
3	Кухня-гостиная	68,53	
4	Гардероб	9,75	
5	С/У	9,21	
6	Спальня	18,04	
7	Гардероб	14,31	
8	С/У	11,29	
9	Спальня	28,87	

Номер помеще- ния	Наименование	Площадь, м <sup>2</sup>	Кат. помеще- ния
10	Терраса	12,96	
		213,27	
		346,17	
<b>МОП</b>			
У.М.22	Коридор	15,22	
У.М.23	ЛК	20,87	
У.М.24	Лифтовой холл	23,29	
У.М.25	Тамбур-шлюз	3,36	
		62,74	
		62,74	
		408,91	

Условные обозначения

- Номер апартаменты: 101, 84,264
- Количество комнат: 1, 4
- Индекс апартаменты: 1, 30,000
- Номер апартаменты/тип помещения: 101,101
- Площадь помещения: 101,22
- Зона безопасности МГН с возможностью разворота

- Внутренние перегородки:**
  - Блок газобетонный - 100 мм
- Стена внутренняя (между апартаментами):**
  - Блок газобетонный - 250 мм
- Несущие вертикальные конструкции:**
  - Железобетон - 250 мм
- Стена наружная:**
  - Штукатурка (наружная) - 20 мм
  - Утеплитель - 100 мм
  - Блок газобетонный D600 - 250 мм
  - Штукатурка (внутренняя) - 20 мм

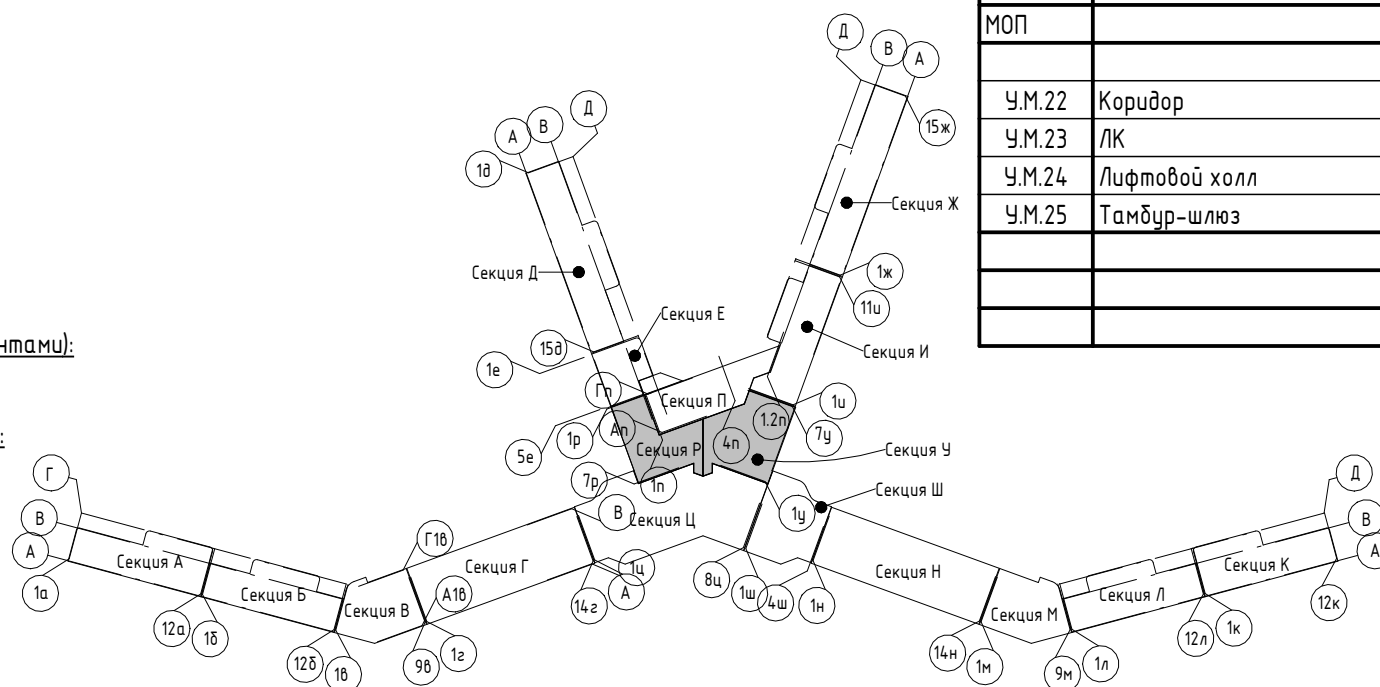

Изм.	Колуч.	Лист	№ док.	Подпись	Дата

2023-18П - АР.ГЧ		
Гостинично-оздоровительный комплекс, расположенный по адресу: Республика Крым, г. Саки, ул. Морская		
Секция Р. Секция У		
Стадия	Лист	Листов
П	1.178	
План 6-го этажа на отм +16.500		
Архитектурная мастерская "БЮРО 82" ИП Симоненко А. В.		

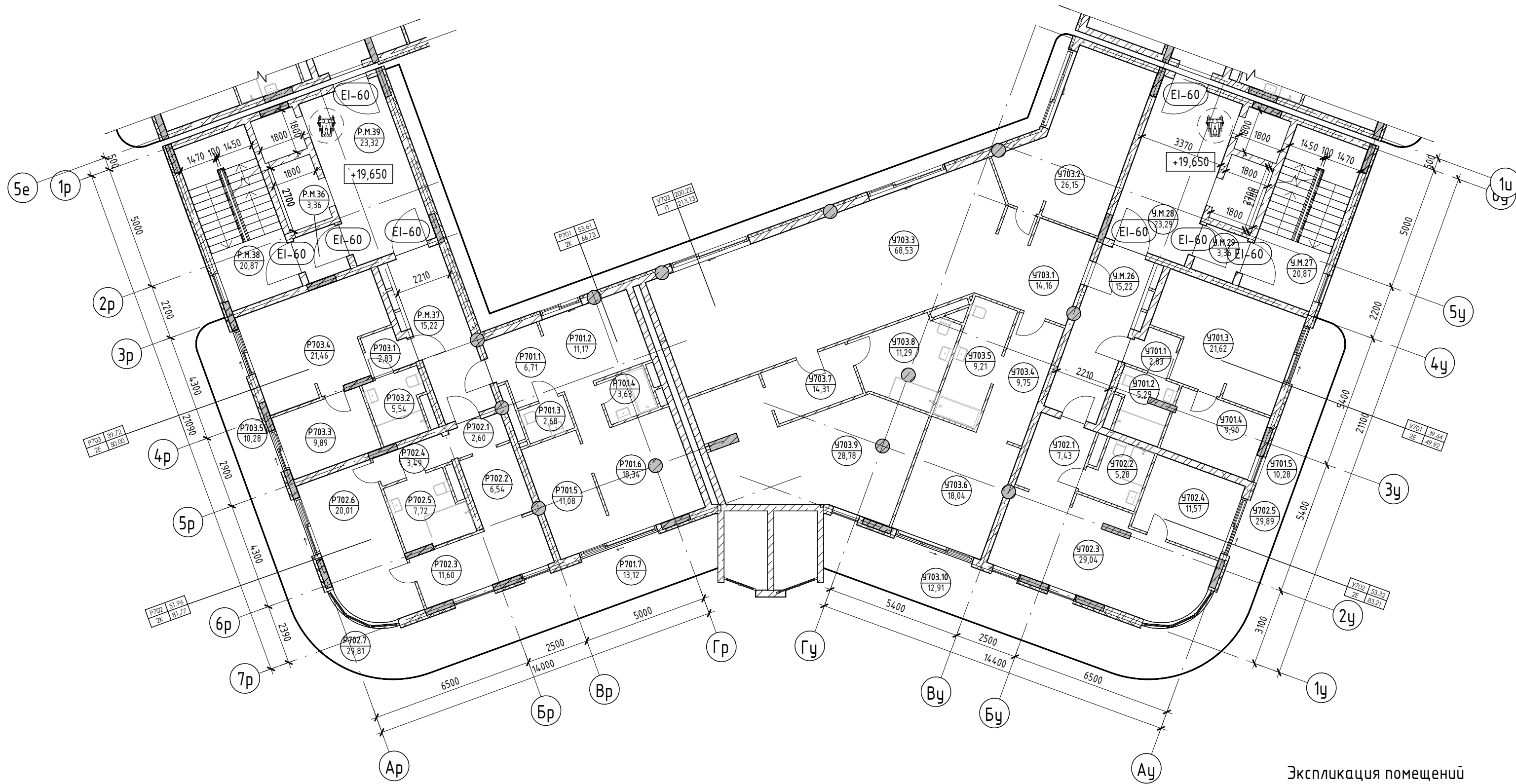

Экспликация помещений

Номер помеще- ния	Наименование	Площадь, м <sup>2</sup>	Кат. помеще- ния
<b>Апартамент</b>			
<b>Р701</b>			
1	Прихожая	6,71	
2	Кухня	11,17	
3	С/У	2,68	
4	С/У	3,63	
5	Спальня	11,08	
6	Гостиная	18,34	
7	Терраса	13,12	
		66,73	
<b>Р702</b>			
1	Прихожая	2,60	
2	Кухня	6,54	
3	Гостиная	11,60	
4	Коридор	3,49	
5	С/У	7,72	
6	Спальня	20,01	
7	Терраса	29,81	
		81,77	
<b>Р703</b>			
1	Прихожая	2,83	
2	С/У	5,54	
3	Спальня	9,89	
4	Кухня-гостиная	21,46	
5	Терраса	10,28	
		50,00	
		198,50	
<b>МОП</b>			
Р.М.36	Тамбур-шлюз	3,36	
Р.М.37	Коридор	15,22	
Р.М.38	ЛК	20,87	
Р.М.39	Лифтовой холл	23,32	
		62,77	
		62,77	
		261,27	
<b>У</b>			
<b>Апартамент</b>			
<b>У701</b>			
1	Прихожая	2,83	
2	С/У	5,29	
3	Кухня-гостиная	21,62	
4	Спальня	9,90	
5	Терраса	10,28	
		49,92	
<b>У702</b>			
1	Прихожая	7,43	
2	С/У	5,28	
3	Кухня-гостиная	29,04	
4	Спальня	11,57	
5	Терраса	29,89	
		83,21	
<b>У703</b>			
1	Прихожая	14,16	
2	Кабинет	26,15	
3	Кухня-гостиная	68,53	
У.М.26	Коридор	15,22	
У.М.27	ЛК	20,87	
У.М.28	Лифтовой холл	23,29	
У.М.29	Тамбур-шлюз	3,36	
		62,74	
		62,74	
		409,00	

Номер помеще- ния	Наименование	Площадь, м <sup>2</sup>	Кат. помеще- ния
10	Терраса	12,91	
		213,13	
		346,26	
<b>МОП</b>			
У.М.26	Коридор	15,22	
У.М.27	ЛК	20,87	
У.М.28	Лифтовой холл	23,29	
У.М.29	Тамбур-шлюз	3,36	
		62,74	
		62,74	
		409,00	

Условные обозначения

- Номер апартаменты: 101, 84,26
- Площадь квартиры: 130,00
- Количество комнат: 1
- Индекс апартаменты: 101,27
- Общая площадь квартиры: 130,00
- Номер апартаменты/тип помещения: 101,101
- Номер помещения: 101,27
- Площадь помещения: 101,27
- Р700: Зона безопасности МГН с возможностью разворота

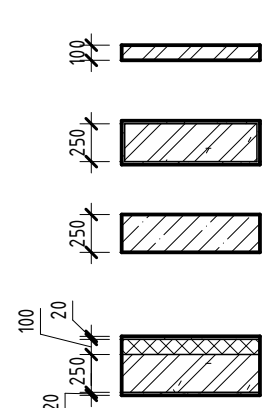

- Внутренние перегородки:**
  - Блок газобетонный - 100 мм
- Стена внутренняя (между апартаментами):**
  - Блок газобетонный - 250 мм
- Несущие вертикальные конструкции:**
  - Железобетон - 250 мм
- Стена наружная:**
  - Штукатурка (наружная) - 20 мм
  - Утеплитель - 100 мм
  - Блок газобетонный D600 - 250 мм
  - Штукатурка (внутренняя) - 20 мм

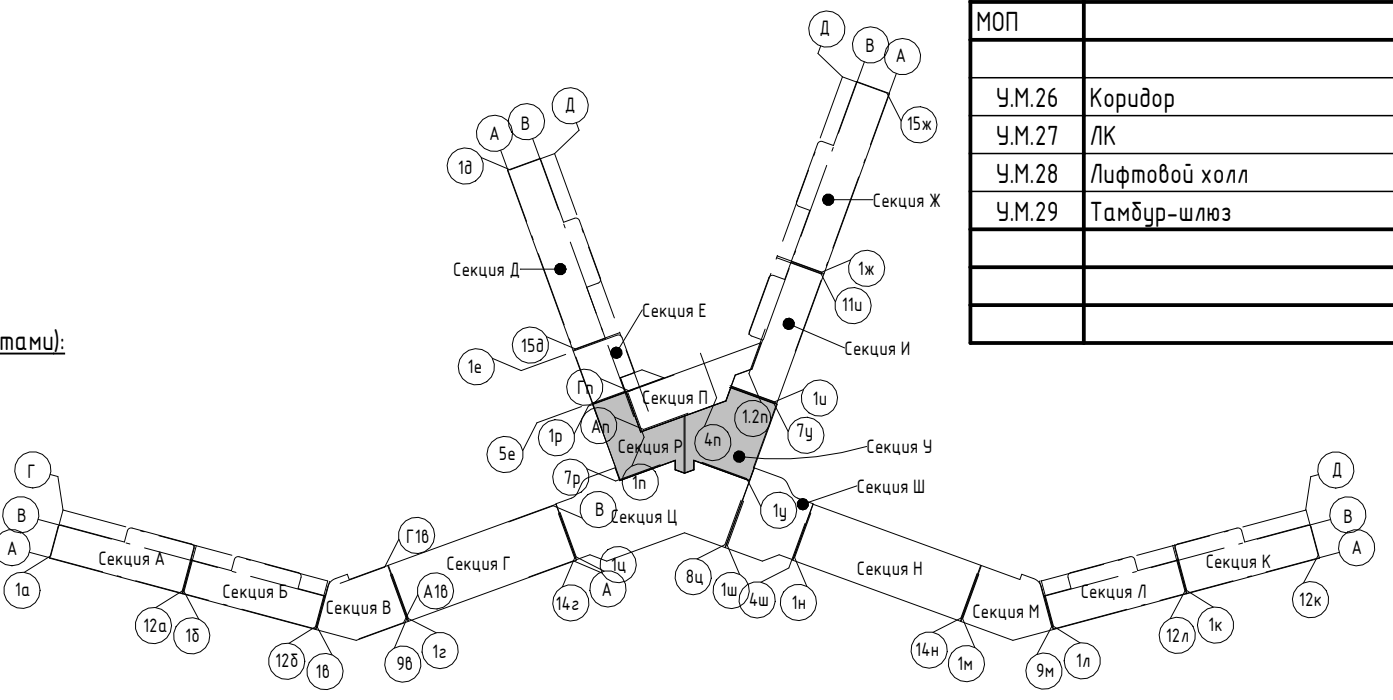

Изм.	Колуч.	Лист	№ док.	Подпись	Дата
Разраб.	Скирда А.				12.23
Проверил	Винокуров Н. С.				12.23
Н. контр.	Винокуров Н. С.				12.23

2023-18П - АР.ГЧ		
Гостинично-оздоровительный комплекс, расположенный по адресу: Республика Крым, г. Саки, ул. Морская		
Секция Р. Секция У		
Стадия	Лист	Листов
П	1.179	
План 7-го этажа на отм +19.650		
Архитектурная мастерская "БЮРО 82" ИП Симоненко А. В.		



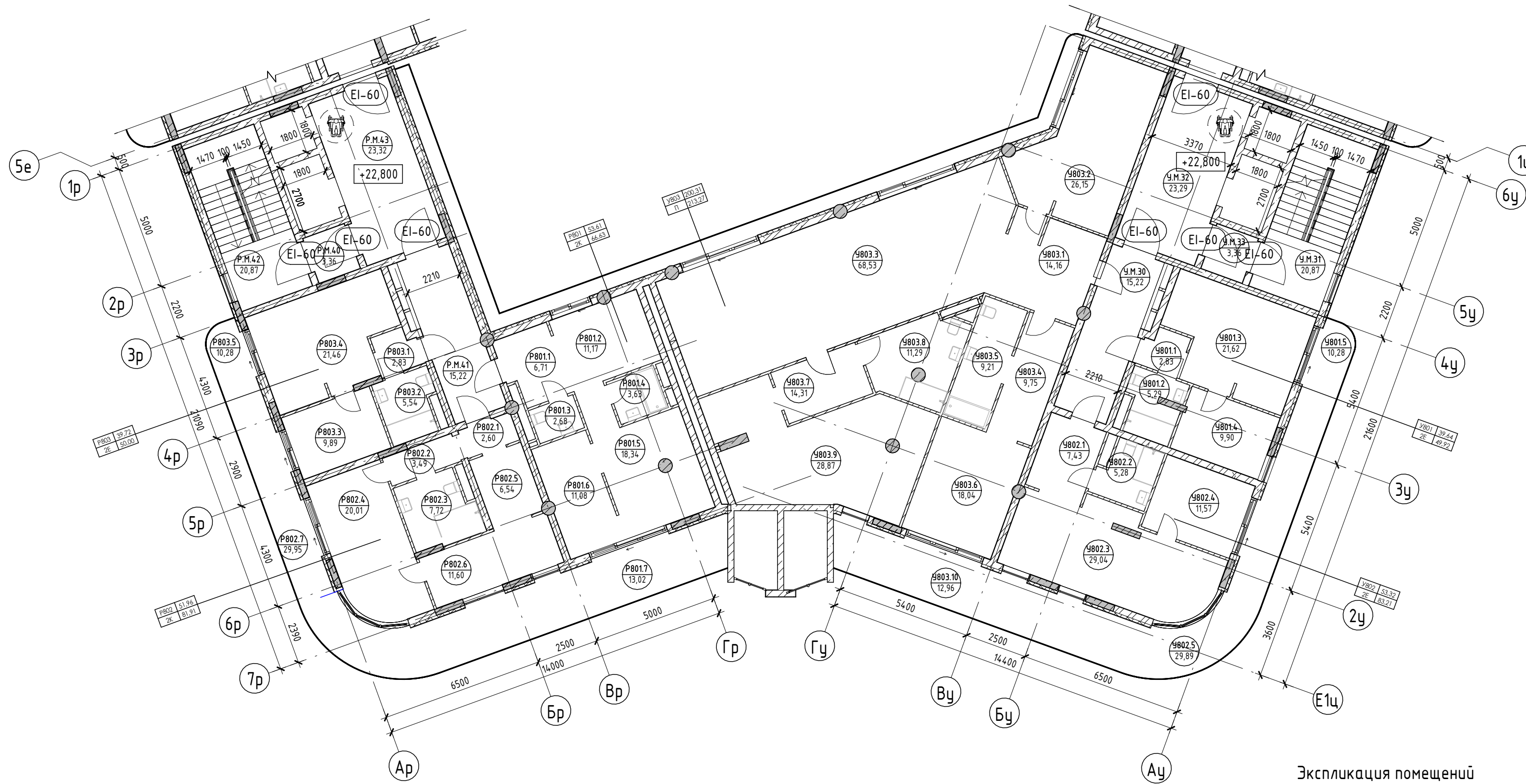

Экспликация помещений

Номер помеще- ния	Наименование	Площадь, м <sup>2</sup>	Кат. помещения
10	Терраса	12,96	
		213,27	
		346,40	
<b>МОП</b>			
У.М.30	Коридор	15,22	
У.М.31	ЛК	20,87	
У.М.32	Лифтовой холл	23,29	
У.М.33	Тамбур-шлюз	3,36	
		62,74	
		409,14	

Номер помеще- ния	Наименование	Площадь, м <sup>2</sup>	Кат. помеще- ния
<b>Апартамент</b>			
<b>Р801</b>			
1	Прихожая	6,71	
2	Кухня	11,17	
3	С/У	2,68	
4	С/У	3,63	
5	Гостиная	18,34	
6	Спальня	11,08	
7	Терраса	13,02	
		66,63	
<b>Р802</b>			
1	Прихожая	2,60	
2	Коридор	3,49	
3	С/У	7,72	
4	Спальня	20,01	
5	Кухня	6,54	
6	Гостиная	11,60	
7	Терраса	29,95	
		81,91	
<b>Р803</b>			
1	Прихожая	2,83	
2	С/У	5,54	
3	Спальня	9,89	
4	Кухня-гостиная	21,46	
5	Терраса	10,28	
		50,00	
		198,54	
<b>МОП</b>			
Р.М.40	Тамбур-шлюз	3,36	
Р.М.41	Коридор	15,22	
Р.М.42	ЛК	20,87	
Р.М.43	Лифтовой холл	23,32	
		62,77	
		62,77	
		261,31	
<b>У</b>			
<b>Апартамент</b>			
<b>У801</b>			
1	Прихожая	2,83	
2	С/У	5,29	
3	Кухня-гостиная	21,62	
4	Спальня	9,90	
5	Терраса	10,28	
		49,92	
<b>У802</b>			
1	Прихожая	7,43	
2	С/У	5,28	
3	Кухня-гостиная	29,04	
4	Спальня	11,57	
5	Терраса	29,89	
		83,21	
<b>У803</b>			
1	Прихожая	14,16	
2	Кабинет	26,15	
3	Кухня-гостиная	68,53	
4	Гардероб	9,75	
5	С/У	9,21	
6	Спальня	18,04	
7	Гардероб	14,31	
8	С/У	11,29	
9	Спальня	28,87	

Условные обозначения

- Номер апартамент/типа помещения
- Количество комнат
- Индекс апартамент/типа помещения
- Площадь квартиры
- Общая площадь квартиры
- Зона безопасности МГН с возможностью разворота

- Внутренние перегородки:**
  - Блок газобетонный - 100 мм
- Стена внутренняя (между апартаментами):**
  - Блок газобетонный - 250 мм
- Несущие вертикальные конструкции:**
  - Железобетон - 250 мм
- Стена наружная:**
  - Штукатурка (наружная) - 20 мм
  - Утеплитель - 100 мм
  - Блок газобетонный D600 - 250 мм
  - Штукатурка (внутренняя) - 20 мм

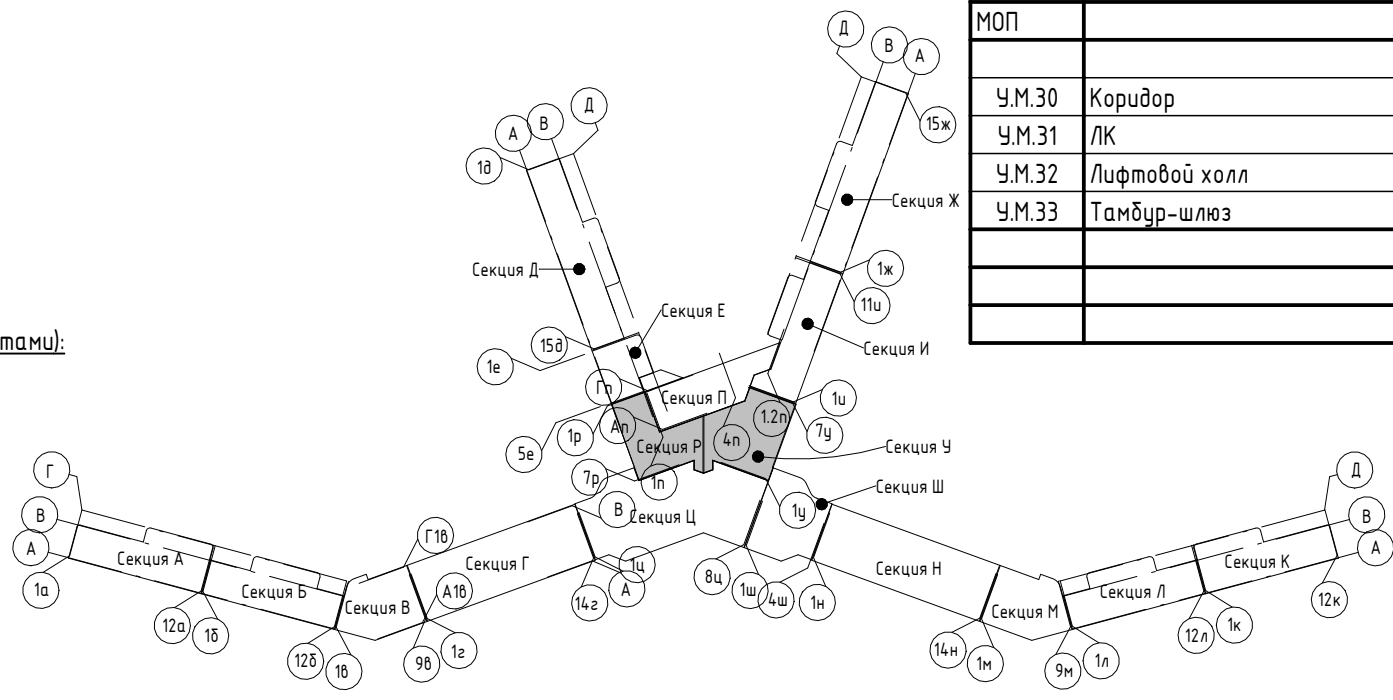

Изм.	Колуч.	Лист	№ док.	Подпись	Дата
Разраб.	Скирда А.				12.23
Проверил	Винокуров Н. С.				12.23
Н. контр.	Винокуров Н. С.				12.23

2023-18П - АР.ГЧ		
Гостинично-оздоровительный комплекс, расположенный по адресу: Республика Крым, г. Саки, ул. Морская		
Секция Р. Секция У		
Стадия	Лист	Листов
П	1.180	
План 8-го этажа на отм +22.800		
Архитектурная мастерская "БЮРО'82" ИП Симоненко А. В.		

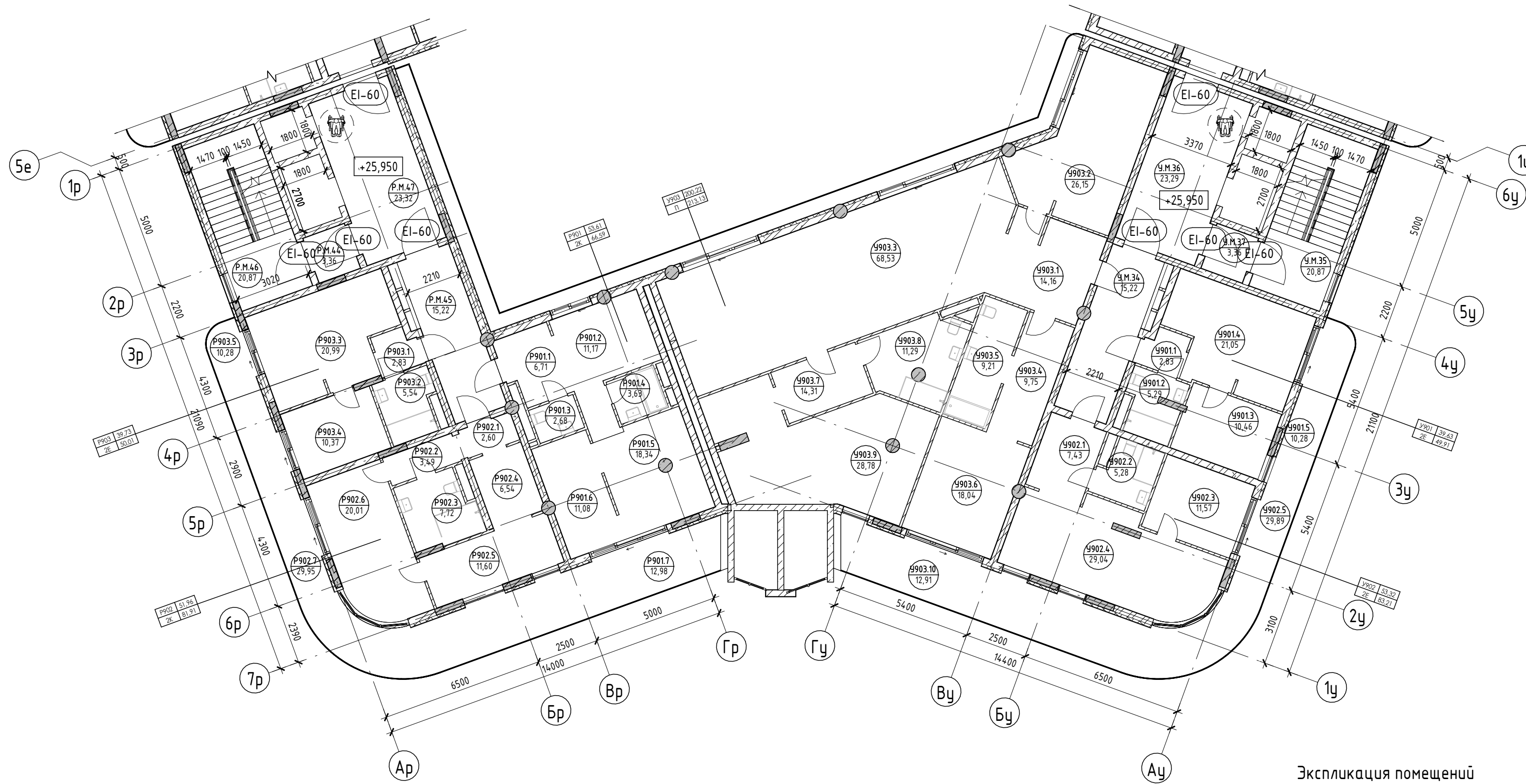

Экспликация помещений

Номер помеще- ния	Наименование	Площадь, м <sup>2</sup>	Кат. помеще- ния
<b>Апартамент</b>			
<b>Р901</b>			
1	Прихожая	6,71	
2	Кухня	11,17	
3	С/У	2,68	
4	С/У	3,63	
5	Гостиная	18,34	
6	Спальня	11,08	
7	Терраса	12,98	
		66,59	
<b>Р902</b>			
1	Прихожая	2,60	
2	Коридор	3,49	
3	С/У	7,72	
4	Кухня	6,54	
5	Гостиная	11,60	
6	Спальня	20,01	
7	Терраса	29,95	
		81,91	
<b>Р903</b>			
1	Прихожая	2,83	
2	С/У	5,54	
3	Кухня-гостиная	20,99	
4	Спальня	10,37	
5	Терраса	10,28	
		50,01	
		198,51	
<b>МОП</b>			
Р.М.44	Тамбур-шлюз	3,36	
Р.М.45	Коридор	15,22	
Р.М.46	ЛК	20,87	
Р.М.47	Лифтовой холл	23,32	
		62,77	
		62,77	
		261,28	
<b>Ч</b>			
<b>Апартамент</b>			
<b>У901</b>			
1	Прихожая	2,83	
2	С/У	5,29	
3	Спальня	10,46	
4	Кухня-гостиная	21,05	
5	Терраса	10,28	
		49,91	
<b>У902</b>			
1	Прихожая	7,43	
2	С/У	5,28	
3	Спальня	11,57	
4	Кухня-гостиная	29,04	
5	Терраса	29,89	
		83,21	
<b>У903</b>			
1	Прихожая	14,16	
2	Кабинет	26,15	
3	Кухня-гостиная	68,53	
4	Гардероб	9,75	
5	С/У	9,21	
6	Спальня	18,04	
7	Гардероб	14,31	
8	С/У	11,29	
9	Спальня	28,78	

Номер помеще- ния	Наименование	Площадь, м <sup>2</sup>	Кат. помеще- ния
10	Терраса	12,91	
		213,13	
		346,25	
<b>МОП</b>			
У.М.34	Коридор	15,22	
У.М.35	ЛК	20,87	
У.М.36	Лифтовой холл	23,29	
У.М.37	Тамбур-шлюз	3,36	
		62,74	
		62,74	
		408,99	

Создано  
Взам. инв. №  
Подп. и дата  
Инв. № подл.

Условные обозначения

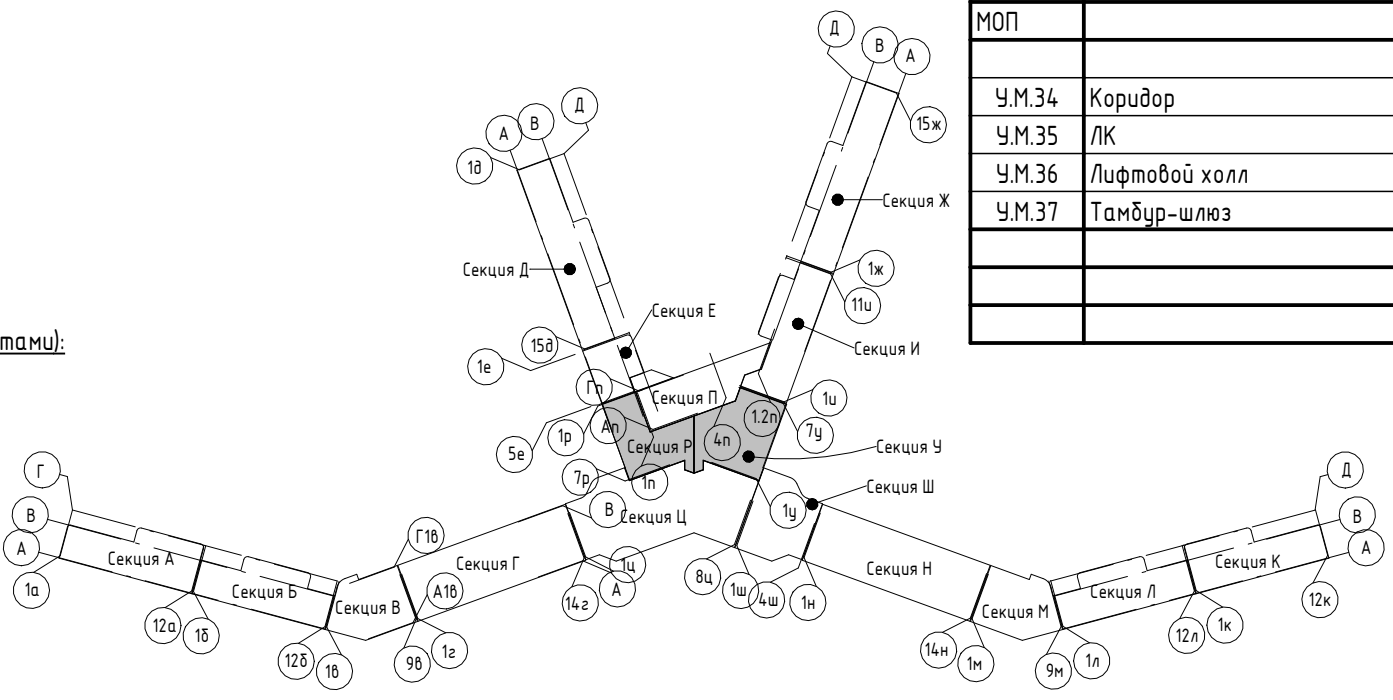
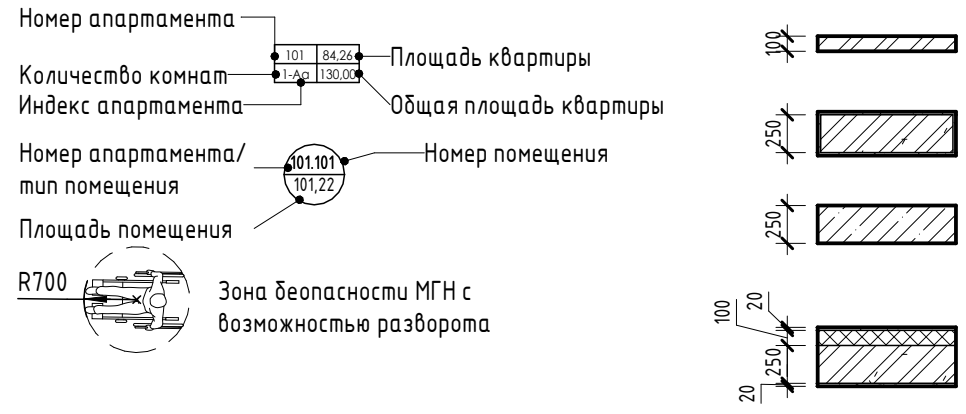

Изм.	Колуч.	Лист	№ док.	Подпись	Дата
Разраб.	Скирда А.				12.23
Проверил	Винокуров Н. С.				12.23
Н. контр.	Винокуров Н. С.				12.23

2023-18П - АР.ГЧ  
 Гостинично-оздоровительный комплекс, расположенный по адресу: Республика Крым, г. Саки, ул. Морская  
 Секция Р. Секция У  
 План 9-го этажа на отм +25.950  
 Архитектурная мастерская "БЮРО 82" ИП Симоненко А. В.  
 Стадия Лист Листов  
 П 1.181

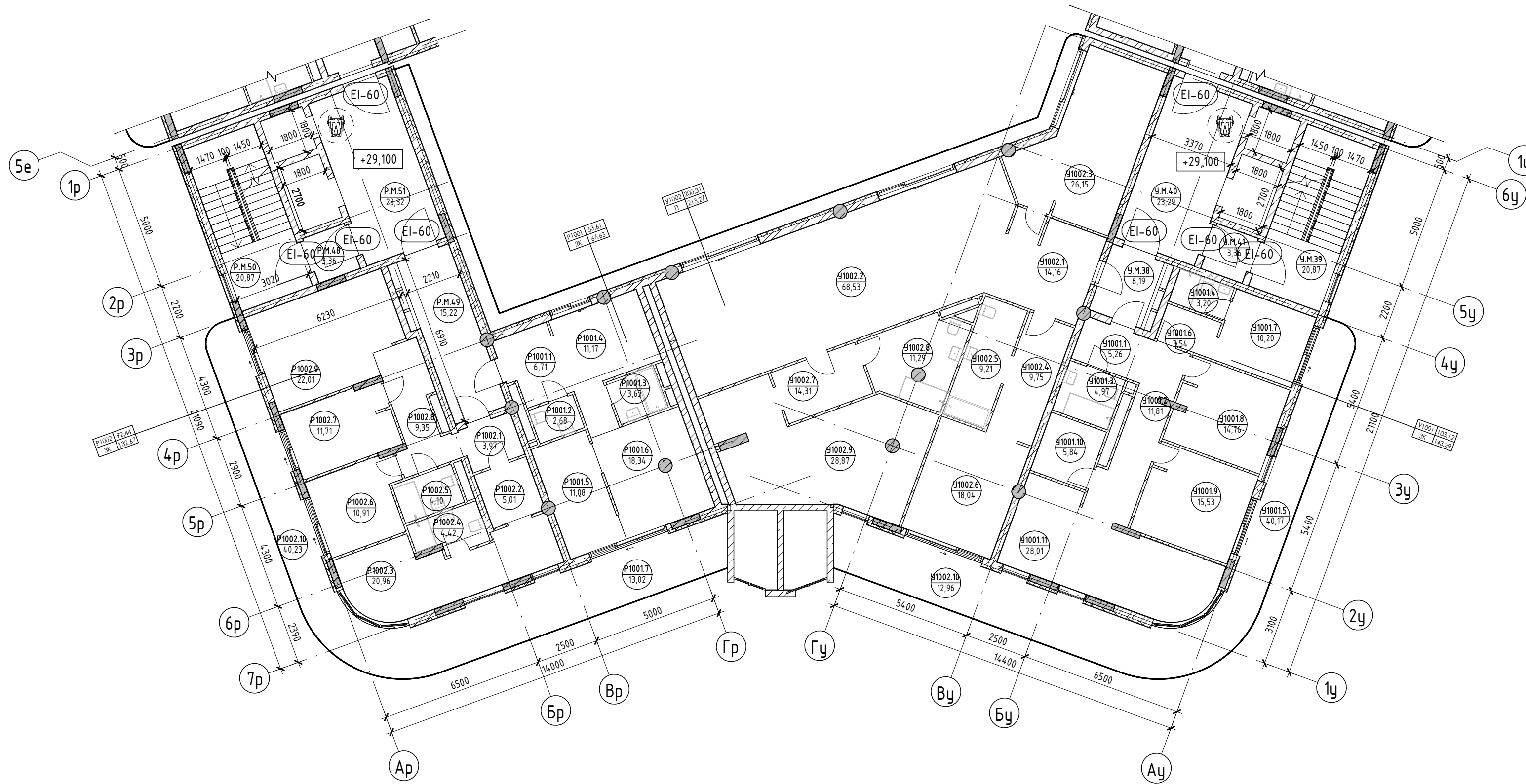

Номер помеще- ния	Наименование	Площадь, м <sup>2</sup>	Кат. помещения
<b>Апартамент</b>			
P1001			
1	Прихожая	6,71	
2	С/У	2,68	
3	С/У	3,63	
4	Кухня	11,17	
5	Спальня	11,08	
6	Гостиная	18,34	
7	Терраса	13,02	
		66,63	
P1002			
1	Прихожая	3,97	
2	Гардероб	5,01	
3	Спальня	20,96	
4	С/У	4,42	
5	С/У	4,10	
6	Спальня	10,91	
7	Спальня	11,71	
8	Коридор	9,35	
9	Кухня-гостиная	22,01	
10	Терраса	40,23	
		132,67	
		199,30	
<b>МОП</b>			
P.М.48	Тамбур-шлюз	3,36	
P.М.49	Коридор	15,22	
P.М.50	ЛК	20,87	
P.М.51	Лифтовой холл	23,32	
		62,77	
		62,77	
		262,07	
<b>У</b>			
<b>Апартамент</b>			
У1001			
1	Прихожая	5,26	
2	Коридор	11,81	
3	С/У	4,97	
4	С/У	3,20	
5	Терраса	40,17	
6	Гардероб	3,54	
7	Спальня	10,20	
8	Спальня	14,76	
9	Спальня	15,53	
10	Гардероб	5,84	
11	Кухня-гостиная	28,01	
		143,29	
У1002			
1	Прихожая	14,16	
2	Кухня-гостиная	68,53	
3	Кабинет	26,15	
4	Гардероб	9,75	
5	С/У	9,21	
6	Спальня	18,04	
7	Гардероб	14,31	
8	С/У	11,29	
9	Спальня	28,87	
10	Терраса	12,96	
		213,27	
		356,56	

Экспликация помещений

Номер помеще- ния	Наименование	Площадь, м <sup>2</sup>	Кат. помещения
<b>МОП</b>			
У.М.38	Коридор	6,19	
У.М.39	ЛК	20,87	
У.М.40	Лифтовой холл	23,29	
У.М.41	Тамбур-шлюз	3,36	
		53,71	
		4,10,27	

Условные обозначения

- Номер апартамент/индекс апартамент/тип помещения
- Площадь квартиры
- Общая площадь квартиры
- Номер помещения
- Площадь помещения
- Зона безопасности МГН с возможностью разворота

- Внутренние перегородки:**
  - Блок газобетонный - 100 мм
- Стена внутренняя (между апартаментами):**
  - Блок газобетонный - 250 мм
- Несущие вертикальные конструкции:**
  - Железобетон - 250 мм
- Стена наружная:**
  - Штукатурка (наружная) - 20 мм
  - Утеплитель - 100 мм
  - Блок газобетонный D600 - 250 мм
  - Штукатурка (внутренняя) - 20 мм

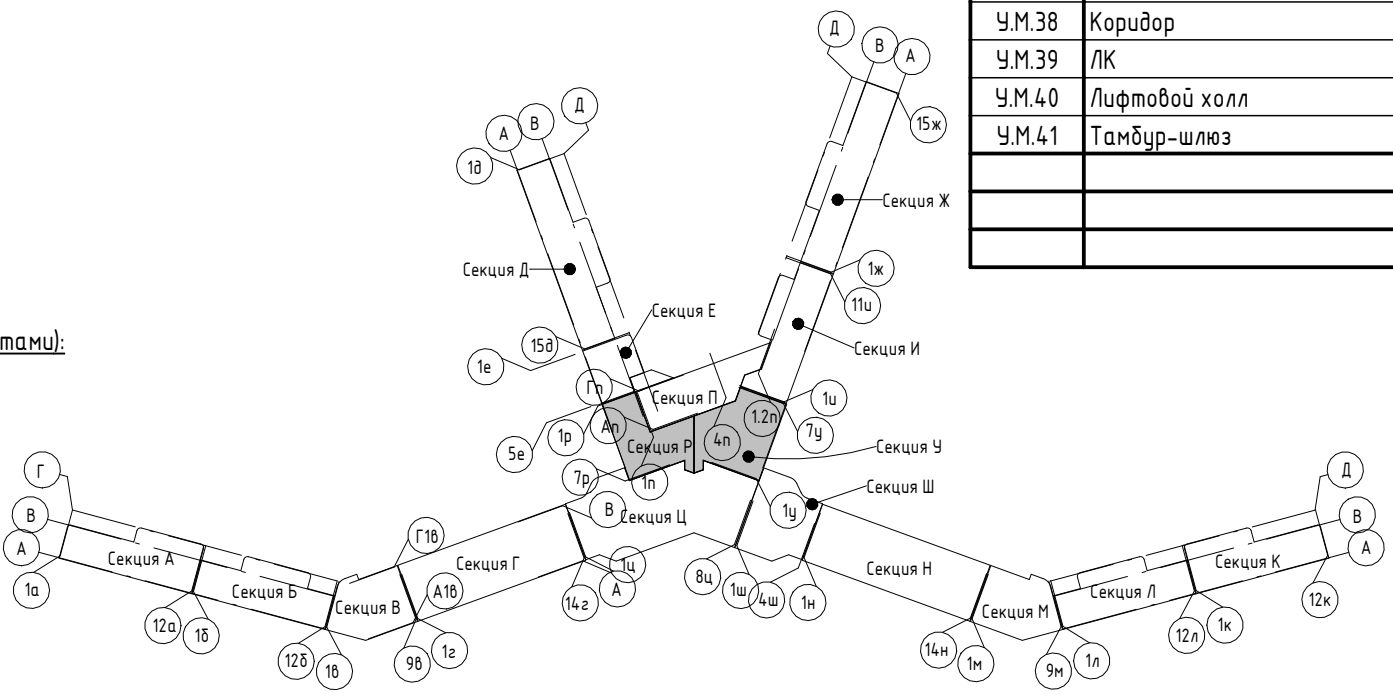

Изм.	Колуч.	Лист	№ док.	Подпись	Дата
Разраб.	Скирда А.				12.23
Проверил	Винокуров Н. С.				12.23
Н. контр.	Винокуров Н. С.				12.23

2023-18П - АР.ГЧ

Гостинично-оздоровительный комплекс, расположенный по адресу: Республика Крым, г. Саки, ул. Морская

Секция Р. Секция У

План 10-го этажа на отм +29.100

Архитектурная мастерская "БЮРО 82" ИП Симоненко А. В.

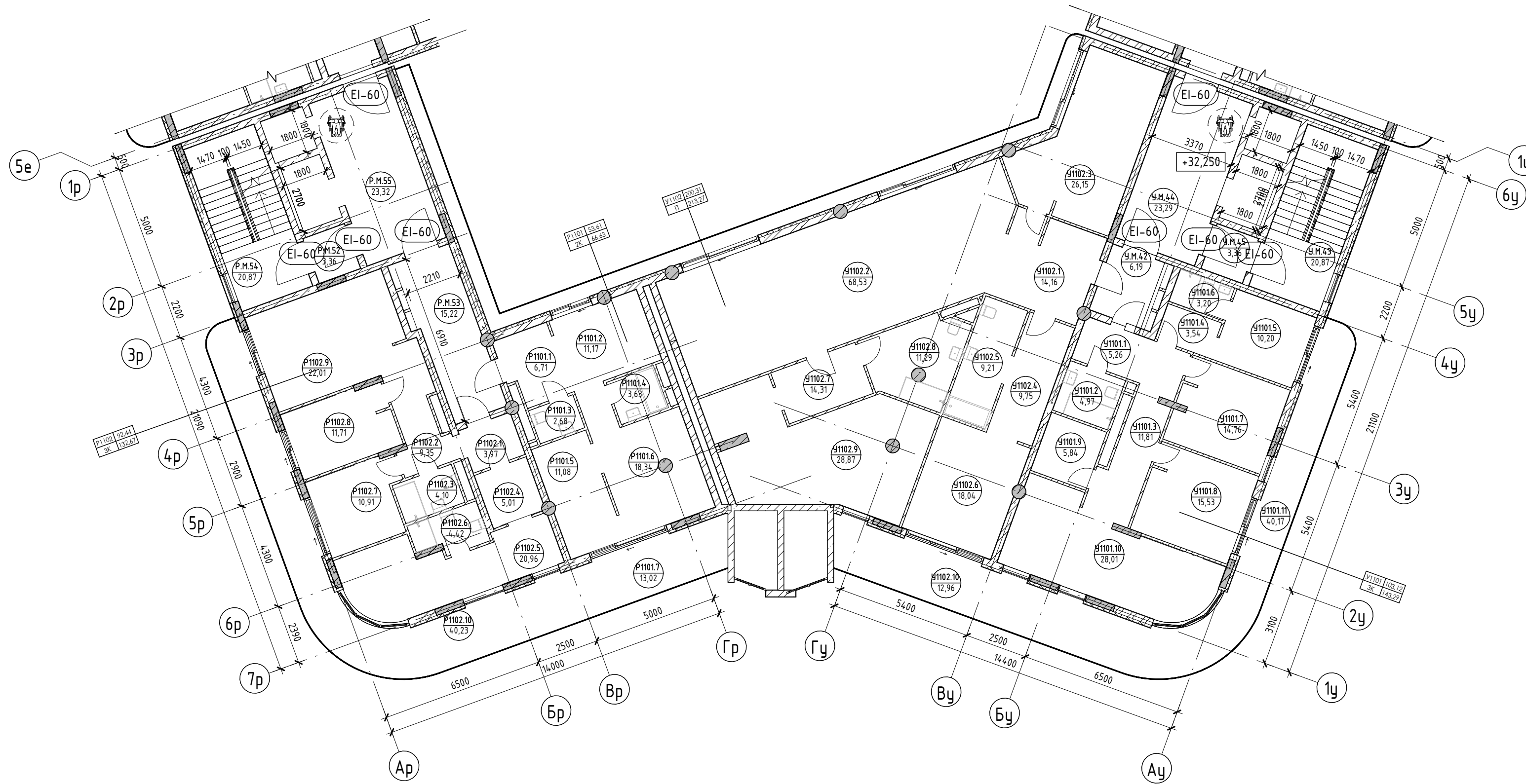

Экспликация помещений

Номер помеще- ния	Наименование	Площадь, м <sup>2</sup>	Кат. помещения
<b>Р</b>			
Апартамент			
Р1101			
1	Прихожая	6,71	
2	Кухня	11,17	
3	С/У	2,68	
4	С/У	3,63	
5	Спальня	11,08	
6	Гостиная	18,34	
7	Терраса	13,02	
		66,63	
Р1102			
1	Прихожая	3,97	
2	Коридор	9,35	
3	С/У	4,10	
4	Гардероб	5,01	
5	Спальня	20,96	
6	С/У	4,42	
7	Спальня	10,91	
8	Спальня	11,71	
9	Кухня-гостиная	22,01	
10	Терраса	40,23	
		132,67	
		199,30	
<b>МОП</b>			
Р.М.52	Тамбур-шлюз	3,36	
Р.М.53	Коридор	15,22	
Р.М.54	ЛК	20,87	
Р.М.55	Лифтовой холл	23,32	
		62,77	
		62,77	
		262,07	
<b>У</b>			
Апартамент			
У1101			
1	Прихожая	5,26	
2	С/У	4,97	
3	Коридор	11,81	
4	Гардероб	3,54	
5	Спальня	10,20	
6	С/У	3,20	
7	Спальня	14,76	
8	Спальня	15,53	
9	Гардероб	5,84	
10	Кухня-гостиная	28,01	
11	Терраса	40,17	
		143,29	
У1102			
1	Прихожая	14,16	
2	Кухня-гостиная	68,53	
3	Кабинет	26,15	
4	Гардероб	9,75	
5	С/У	9,21	
6	Спальня	18,04	
7	Гардероб	14,31	
8	С/У	11,29	
9	Спальня	28,87	
10	Терраса	12,96	
		213,27	
		356,56	

Номер помеще- ния	Наименование	Площадь, м <sup>2</sup>	Кат. помещения
<b>МОП</b>			
У.М.42	Коридор	6,19	
У.М.43	ЛК	20,87	
У.М.44	Лифтовой холл	23,29	
У.М.45	Тамбур-шлюз	3,36	
		53,71	
		53,71	
		4,10,27	

Согласовано  
Взам. инв. №  
Подп. и дата  
Инв. № подл.

Условные обозначения

- Номер апартамент/индекс апартамент/номера помещений
- Площадь квартиры/общая площадь квартиры
- Номер апартамент/тип помещения
- Площадь помещения
- Зона безопасности МГН с возможностью разворота

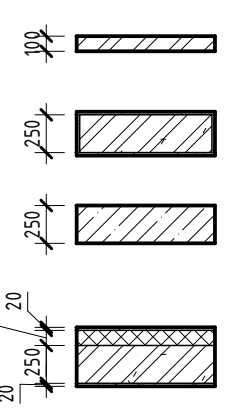

- Внутренние перегородки:**
  - Блок газобетонный - 100 мм
- Стена внутренняя (между апартаментами):**
  - Блок газобетонный - 250 мм
- Несущие вертикальные конструкции:**
  - Железобетон - 250 мм
- Стена наружная:**
  - Штукатурка (наружная) - 20 мм
  - Утеплитель - 100 мм
  - Блок газобетонный D600 - 250 мм
  - Штукатурка (внутренняя) - 20 мм

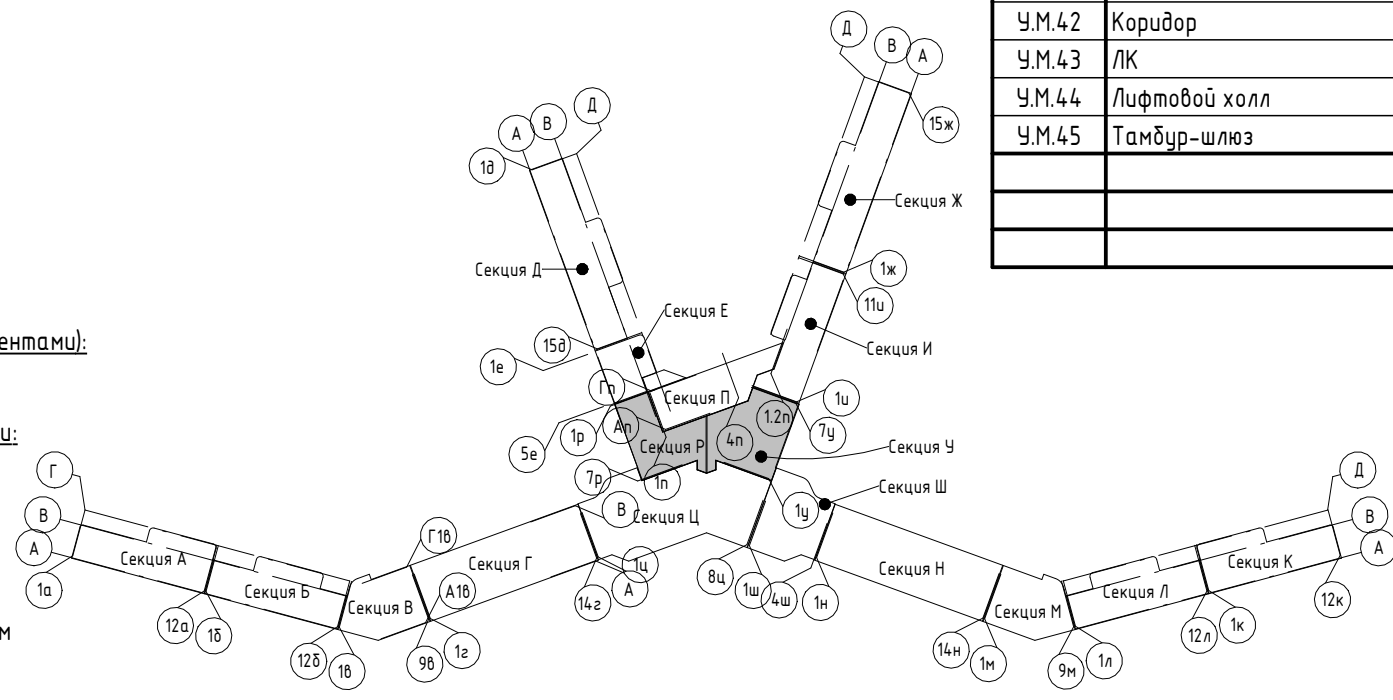

Изм.	Колуч.	Лист	№ док.	Подпись	Дата
Разраб.	Скирда А.				12.23
Проверил	Винокуров Н. С.				12.23
Н. контр.	Винокуров Н. С.				12.23

2023-18П - АР.ГЧ		
Гостинично-оздоровительный комплекс, расположенный по адресу: Республика Крым, г. Саки, ул. Морская		
Секция Р. Секция У		Лист 1.183
План 11-го этажа на отм +32.250		Архитектурная мастерская "БЮРО 82" ИП Симоненко А. В.

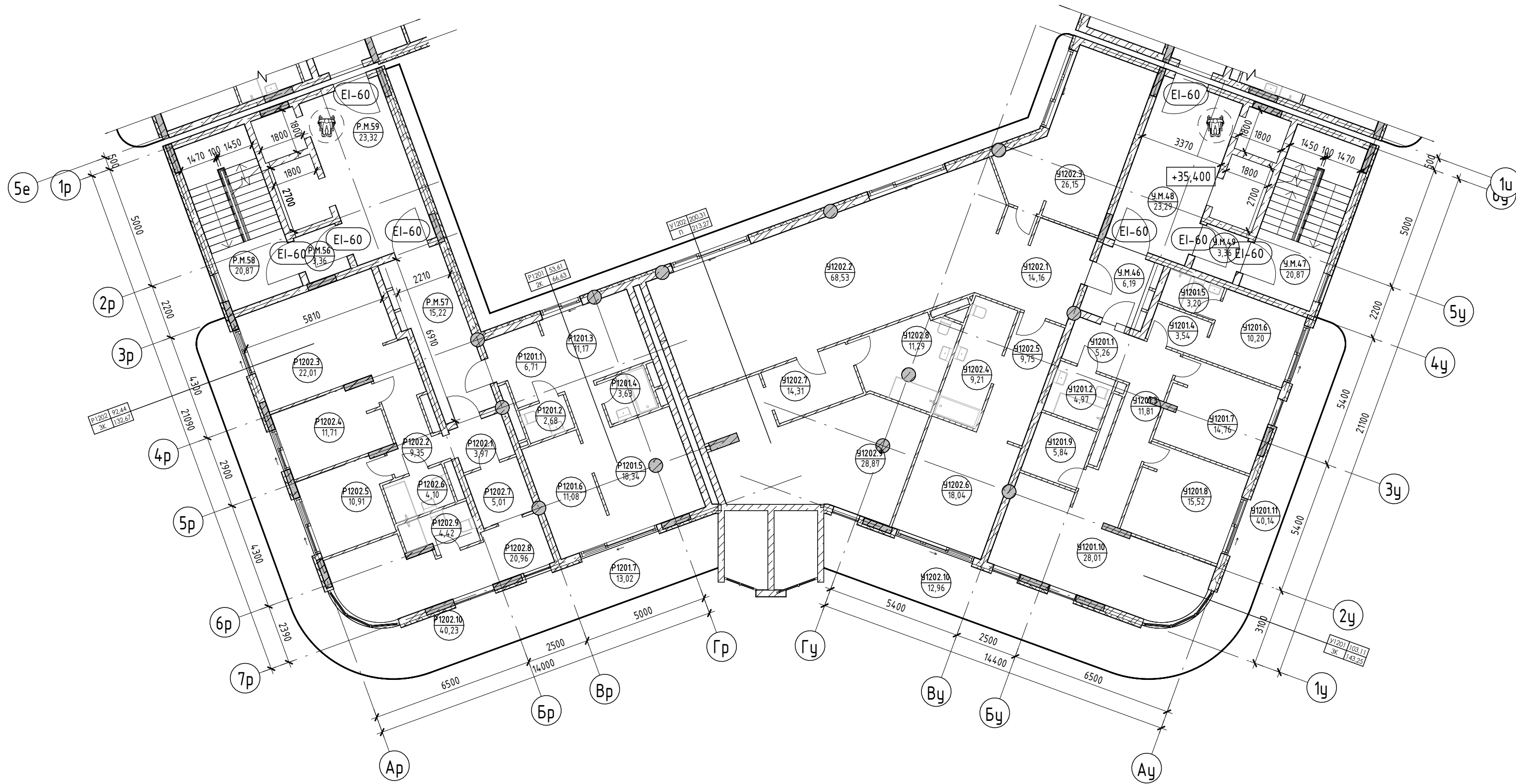

Номер помеще- ния	Наименование	Площадь, м <sup>2</sup>	Кат. помещения
<b>Р</b>			
<b>Апартамент</b>			
<b>Р1201</b>			
1	Прихожая	6,71	
2	С/У	2,68	
3	Кухня	11,17	
4	С/У	3,63	
5	Гостиная	18,34	
6	Спальня	11,08	
7	Терраса	13,02	
		66,63	
<b>Р1202</b>			
1	Прихожая	3,97	
2	Коридор	9,35	
3	Кухня-гостиная	22,01	
4	Спальня	11,71	
5	Спальня	10,91	
6	С/У	4,10	
7	Гардероб	5,01	
8	Спальня	20,96	
9	С/У	4,42	
10	Терраса	40,23	
		132,67	
		199,30	
<b>МОП</b>			
Р.М.56	Тамбур-шлюз	3,36	
Р.М.57	Коридор	15,22	
Р.М.58	ЛК	20,87	
Р.М.59	Лифтовой холл	23,32	
		62,77	
		62,77	
		262,07	
<b>У</b>			
<b>Апартамент</b>			
<b>У1201</b>			
1	Прихожая	5,26	
2	С/У	4,97	
3	Коридор	11,81	
4	Гардероб	3,54	
5	С/У	3,20	
6	Спальня	10,20	
7	Спальня	14,76	
8	Спальня	15,52	
9	Гардероб	5,84	
10	Кухня-гостиная	28,01	
11	Терраса	40,14	
		143,25	
<b>У1202</b>			
1	Прихожая	14,16	
2	Кухня-гостиная	68,53	
3	Кабинет	26,15	
4	Гардероб	9,21	
5	С/У	9,75	
6	Спальня	18,04	
7	Гардероб	14,31	
8	С/У	11,29	
9	Спальня	28,87	
10	Терраса	12,96	
		213,27	
		356,52	

Экспликация помещений

Номер помеще- ния	Наименование	Площадь, м <sup>2</sup>	Кат. помещения
<b>МОП</b>			
У.М.46	Коридор	6,19	
У.М.47	ЛК	20,87	
У.М.48	Лифтовой холл	23,29	
У.М.49	Тамбур-шлюз	3,36	
		53,71	
		4,10,23	

Условные обозначения

- Номер апартаменты: 101, 84,26, 130,00
  - Площадь квартиры: 84,26
  - Общая площадь квартиры: 130,00
  - Номер апартаменты/тип помещения: 101,101
  - Номер помещения: 101,22
  - Площадь помещения: 101,22
  - Зона безопасности МГН с возможностью разворота: R700
- Внутренние перегородки:**
    - Блок газобетонный - 100 мм
  - Стена внутренняя (между апартаментами):**
    - Блок газобетонный - 250 мм
  - Несущие вертикальные конструкции:**
    - Железобетон - 250 мм
  - Стена наружная:**
    - Штукатурка (наружная) - 20 мм
    - Утеплитель - 100 мм
    - Блок газобетонный D600 - 250 мм
    - Штукатурка (внутренняя) - 20 мм

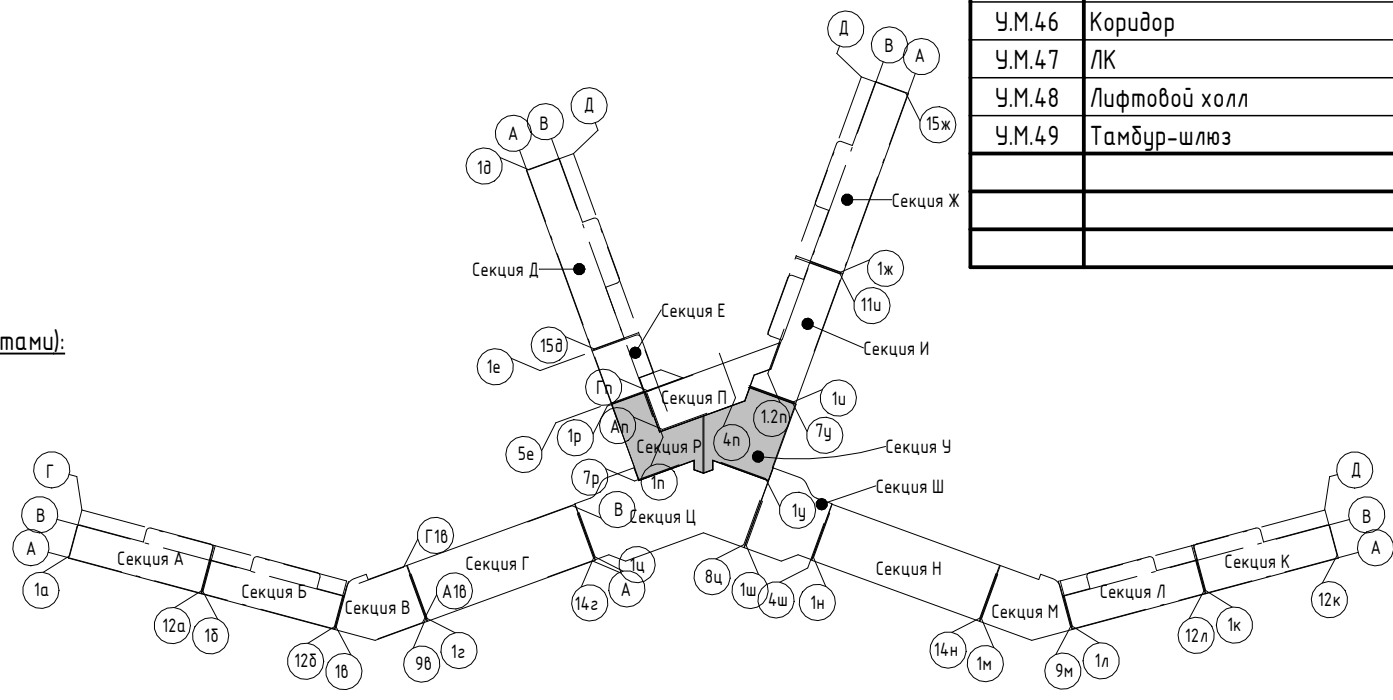

Изм.	Колуч.	Лист	№ док.	Подпись	Дата
Разраб.	Скирда А.				12.23
Проверил	Винокуров Н. С.				12.23
Н. контр.	Винокуров Н. С.				12.23

2023-18П - АР.ГЧ

Гостинично-оздоровительный комплекс, расположенный по адресу: Республика Крым, г. Саки, ул. Морская

Стадия: Лист: Листов

П 1.184

План 12-го этажа на отм +35.400

Архитектурная мастерская "БЮРО'82" ИП Симоненко А. В.

Экспликация помещений

Номер помеще- ния	Наименование	Площадь, м <sup>2</sup>	Кат. помещения
<b>Апартамент</b>			
<b>Р1301</b>			
1	Прихожая	21,13	
2	Кухня-гостиная	52,63	
3	С/У	3,53	
4	Спальня	17,38	
5	Спальня	14,21	
6	С/У	4,72	
7	Гардероб	5,12	
8	С/У	6,80	
9	Спальня	12,79	
10	Терраса	72,20	
		210,51	
		210,51	
<b>МОП</b>			
Р.М.60	Тамбур-шлюз	3,36	
Р.М.61	Коридор	6,19	
Р.М.62	Коридор	6,45	
Р.М.63	ЛК	20,87	
Р.М.64	Лифтовой холл	23,32	
		60,19	
		60,19	
		270,70	
<b>У</b>			
<b>Апартамент</b>			
<b>У1301</b>			
1	Прихожая	27,05	
2	Кабинет	26,15	
3	Кухня-гостиная	68,53	
4	Прихожая	10,71	
5	Гардероб	6,84	
6	С/У	10,87	
7	Спальня	35,91	
8	С/У	8,93	
9	Гардероб	8,89	
10	С/У	4,19	
11	Спальня	23,51	
12	С/У	6,65	
13	Спальня	28,53	
14	Терраса	78,50	
		345,26	
		345,26	
<b>МОП</b>			
У.М.50	Коридор	6,19	
У.М.51	Коридор	6,20	
У.М.52	ЛК	20,87	
У.М.53	Лифтовой холл	23,29	
У.М.54	Тамбур-шлюз	3,36	
		59,91	
		59,91	
		405,17	

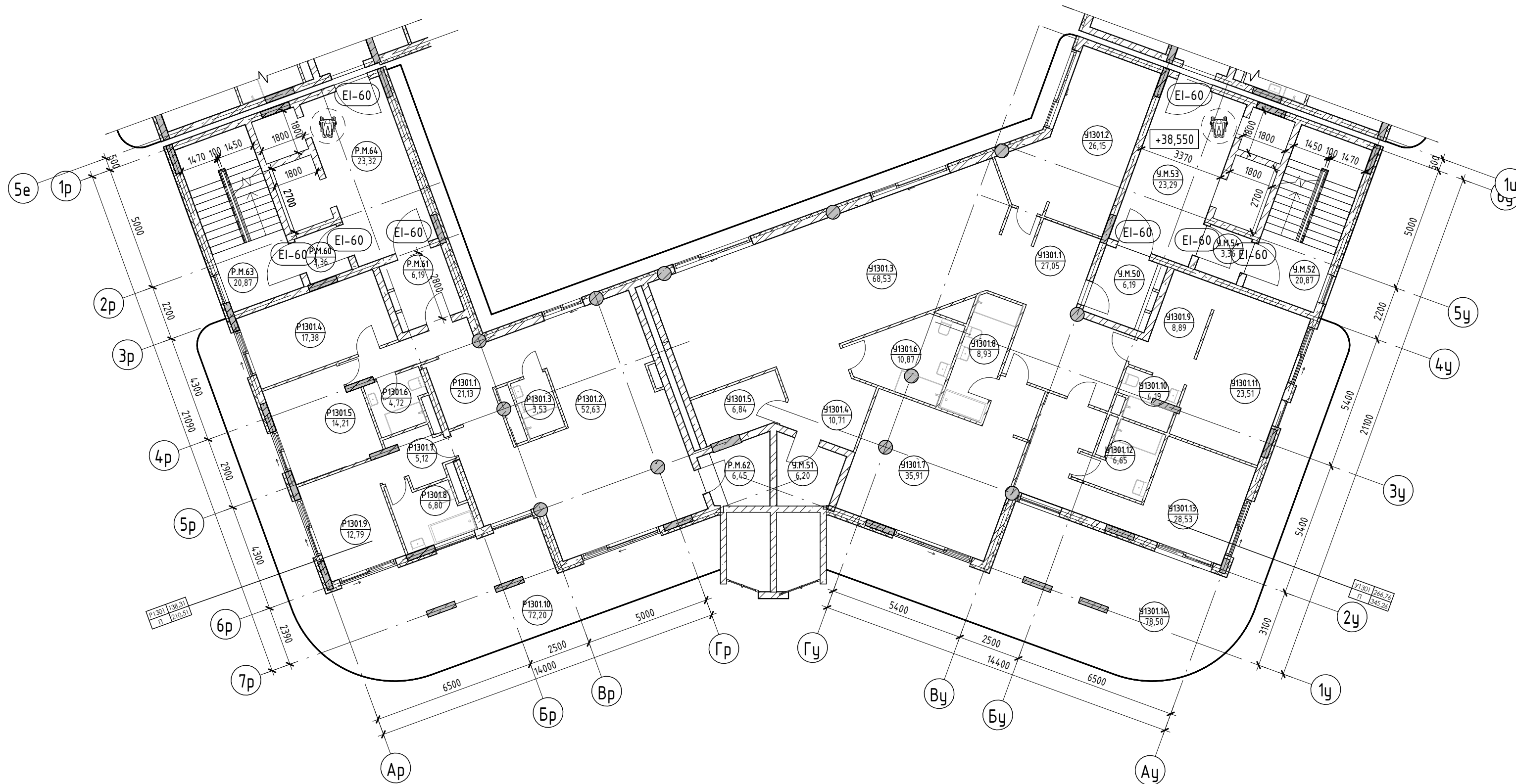

Условные обозначения

- Номер апартамент/типа помещения: 101, 84,24, 130,00
- Площадь квартиры: 84,24
- Общая площадь квартиры: 130,00
- Номер апартамент/типа помещения/тип помещения: 101,101, 101,22
- Номер помещения: 101,101
- Площадь помещения: 101,101
- Зона безопасности МГН с возможностью разворота: R700

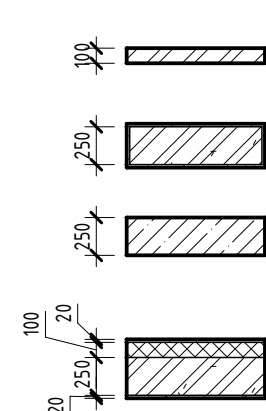

- Внутренние перегородки:**
  - Блок газобетонный - 100 мм
- Стена внутренняя (между апартаментами):**
  - Блок газобетонный - 250 мм
- Несущие вертикальные конструкции:**
  - Железобетон - 250 мм
- Стена наружная:**
  - Штукатурка (наружная) - 20 мм
  - Утеплитель - 100 мм
  - Блок газобетонный D600 - 250 мм
  - Штукатурка (внутренняя) - 20 мм

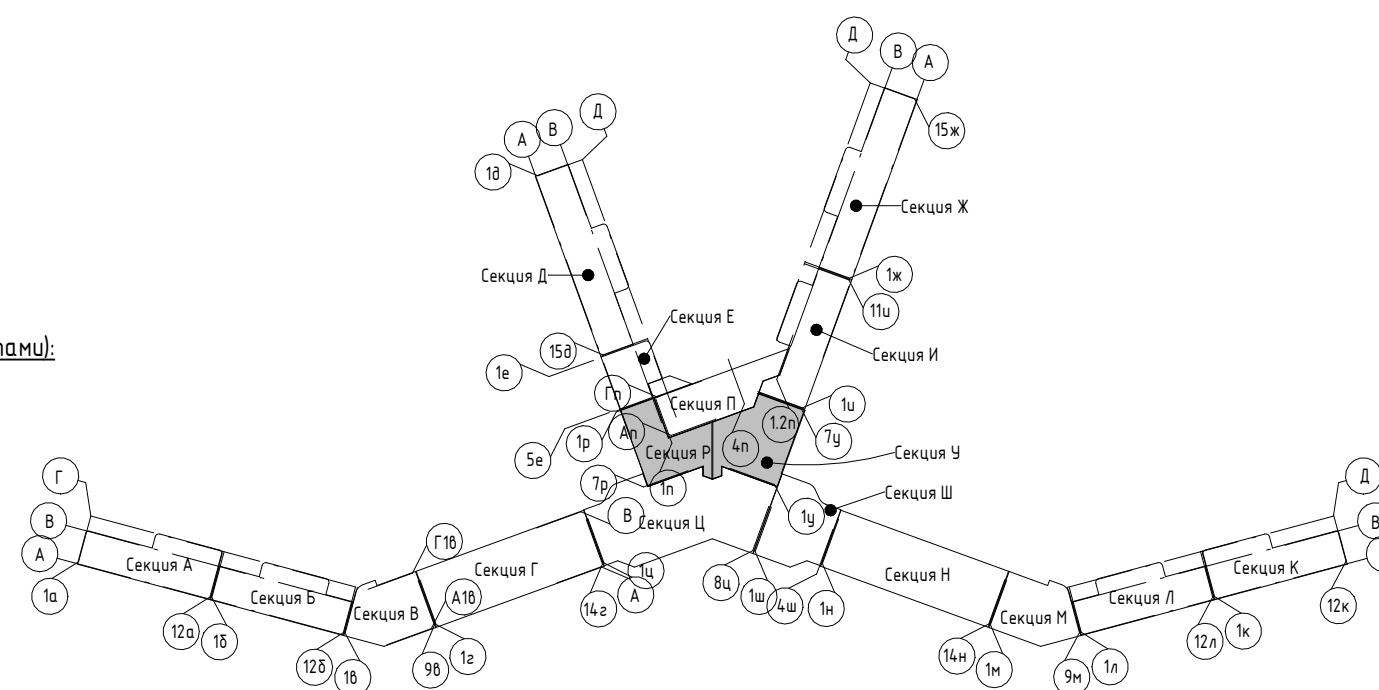

Изм.	Колуч.	Лист	№ док.	Подпись	Дата
Разраб.	Скирда А.			<i>[Signature]</i>	12.23
Проверил	Винокуров Н. С.			<i>[Signature]</i>	12.23
Н. контр.	Винокуров Н. С.			<i>[Signature]</i>	12.23

<b>2023-18П - АР.ГЧ</b>			
Гостинично-оздоровительный комплекс, расположенный по адресу: Республика Крым, г. Саки, ул. Морская			
Секция Р. Секция У		Стадия	Лист
		П	1.185
План 13-го этажа на отм +38.550		Архитектурная мастерская "БЮРО 82" ИП Симоненко А. В.	

Экспликация помещений

Номер помеще- ния	Наименование	Площадь, м <sup>2</sup>	Кат. помещения
<b>Апартамент</b>			
Р1401			
1	Прихожая	21,10	
2	Кухня-гостиная	52,63	
3	С/У	3,53	
4	Спальня	17,38	
5	Спальня	14,21	
6	С/У	4,72	
7	Гардероб	5,12	
8	С/У	6,80	
9	Спальня	12,79	
10	Терраса	72,20	
		210,48	
		210,48	
<b>МОП</b>			
Р.М.65	Тамбур-шлюз	3,36	
Р.М.66	Коридор	6,19	
Р.М.67	ЛК	20,87	
Р.М.68	Лифтовой холл	23,32	
Р.М.69	Тамбур	6,54	
		60,28	
		60,28	
		270,76	
<b>Ч</b>			
<b>Апартамент</b>			
Ч1401			
1	Прихожая	27,05	
2	Кабинет	26,15	
3	Кухня-гостиная	68,53	
4	Прихожая	10,56	
5	С/У	6,72	
6	С/У	10,87	
7	Спальня	35,91	
8	С/У	8,93	
9	Терраса	78,50	
10	Гардероб	8,89	
11	С/У	4,19	
12	Спальня	23,51	
13	Спальня	28,53	
14	С/У	6,65	
		344,99	
		344,99	
<b>МОП</b>			
Ч.М.55	Коридор	6,19	
Ч.М.56	ЛК	20,87	
Ч.М.57	Лифтовой холл	23,29	
Ч.М.58	Тамбур	6,35	
Ч.М.59	Тамбур-шлюз	3,36	
		60,06	
		60,06	
		405,05	

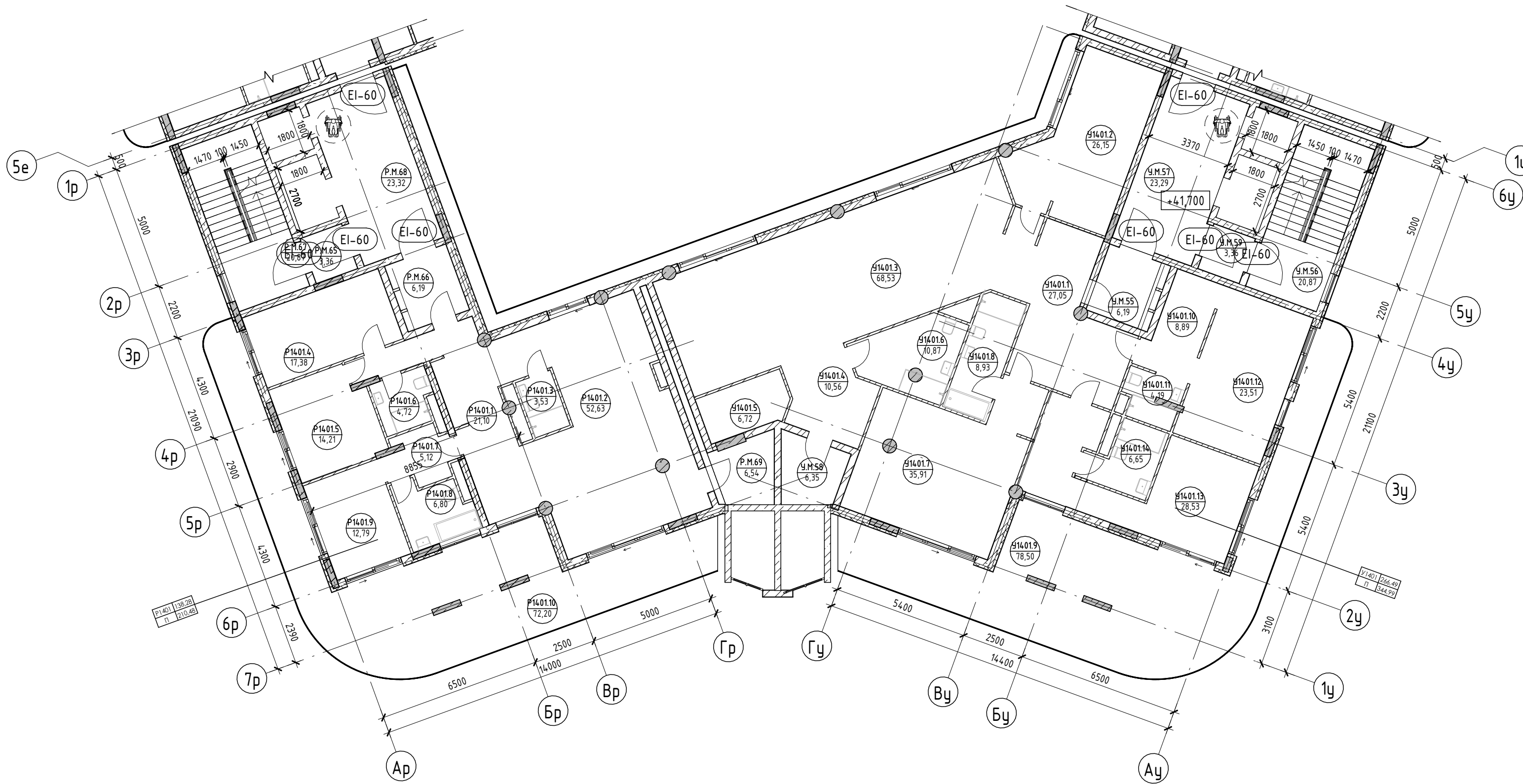

Условные обозначения

- Номер апартамент/индекс апартамент/номера помещений
- Площадь квартиры/общая площадь квартиры
- Номер помещения/тип помещения
- Площадь помещения
- Зона безопасности МГН с возможностью разворота

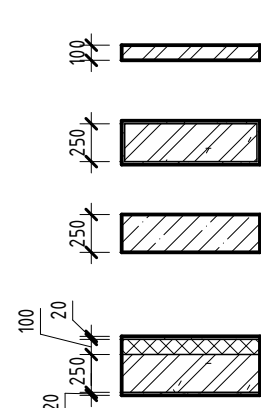

- Внутренние перегородки:**
  - Блок газобетонный - 100 мм
- Стена внутренняя (между апартаментами):**
  - Блок газобетонный - 250 мм
- Несущие вертикальные конструкции:**
  - Железобетон - 250 мм
- Стена наружная:**
  - Штукатурка (наружная) - 20 мм
  - Утеплитель - 100 мм
  - Блок газобетонный D600 - 250 мм
  - Штукатурка (внутренняя) - 20 мм

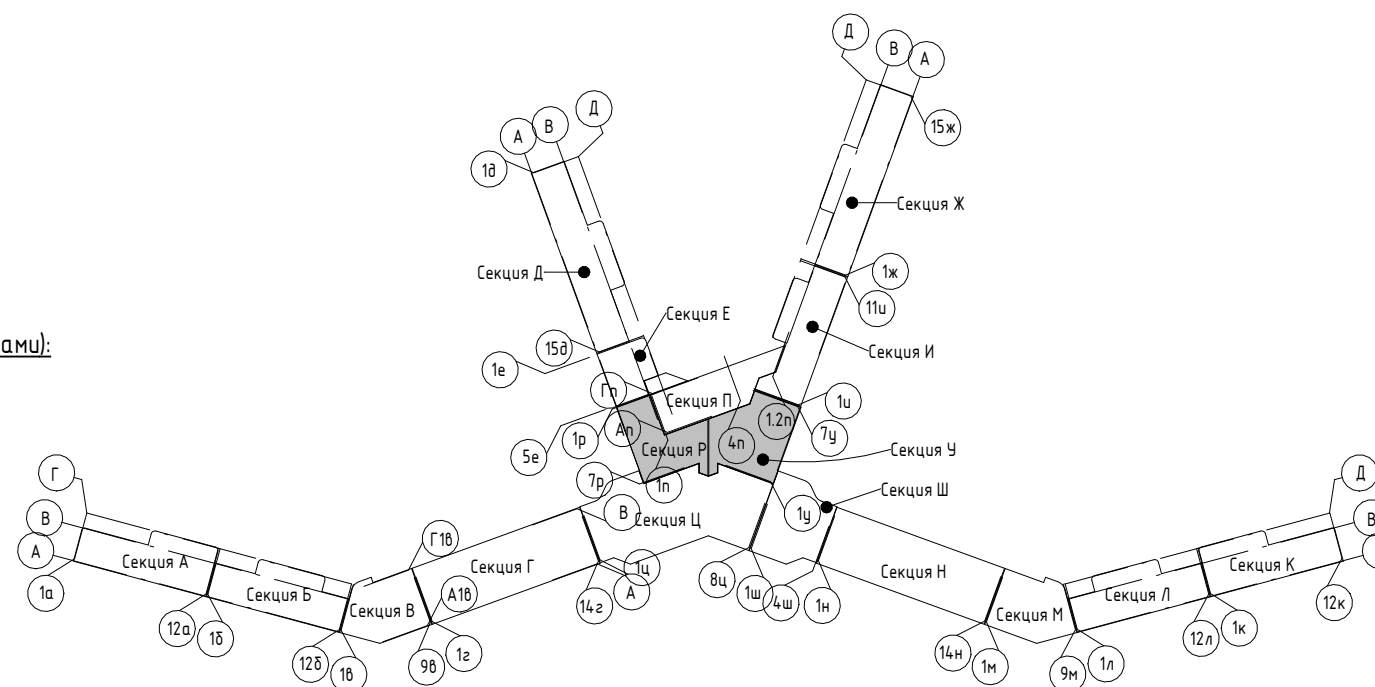

Изм.	Колуч.	Лист	№ док.	Подпись	Дата
Разраб.	Скирда А.				12.23
Проверил	Винокуров Н. С.				12.23
Н. контр.	Винокуров Н. С.				12.23

2023-18П - АР.ГЧ		
Гостинично-оздоровительный комплекс, расположенный по адресу: Республика Крым, г. Саки, ул. Морская		
Стадия	Лист	Листов
П	1.186	
План 14-го этажа на отм +4.1.700		Архитектурная мастерская "БЮРО 82" ИП Симоненко А. В.

Экспликация помещений

Номер помеще- ния	Наименование	Площадь, м <sup>2</sup>	Кат. помещения
<b>Р</b>			
<b>Апартамент</b>			
<b>Р1501</b>			
1	Прихожая	21,09	
2	С/У	3,53	
3	Кухня-гостиная	52,63	
4	Спальня	17,38	
5	Спальня	14,21	
6	С/У	4,72	
7	Гардероб	5,12	
8	С/У	6,80	
9	Спальня	12,79	
10	Терраса	72,20	
		210,47	
		210,47	
<b>МОП</b>			
Р.М.70	Тамбур-шлюз	3,36	
Р.М.71	Коридор	6,20	
Р.М.72	ЛК	20,87	
Р.М.73	Лифтовой холл	23,32	
Р.М.74	Тамбур	6,45	
		60,20	
		60,20	
		270,67	
<b>У</b>			
<b>Апартамент</b>			
<b>У1501</b>			
1	Прихожая	27,05	
2	Кабинет	26,15	
3	Кухня-гостиная	68,53	
4	Прихожая	10,71	
5	С/У	6,84	
6	С/У	10,87	
7	Спальня	35,91	
8	С/У	8,93	
9	Спальня	28,53	
10	С/У	6,65	
11	Гардероб	8,89	
12	С/У	4,19	
13	Спальня	23,51	
14	Терраса	78,50	
		345,26	
		345,26	
<b>МОП</b>			
У.М.60	Коридор	6,19	
У.М.61	ЛК	20,87	
У.М.62	Лифтовой холл	23,29	
У.М.63	Тамбур	6,20	
У.М.64	Тамбур-шлюз	3,36	
		59,91	
		59,91	
		405,17	

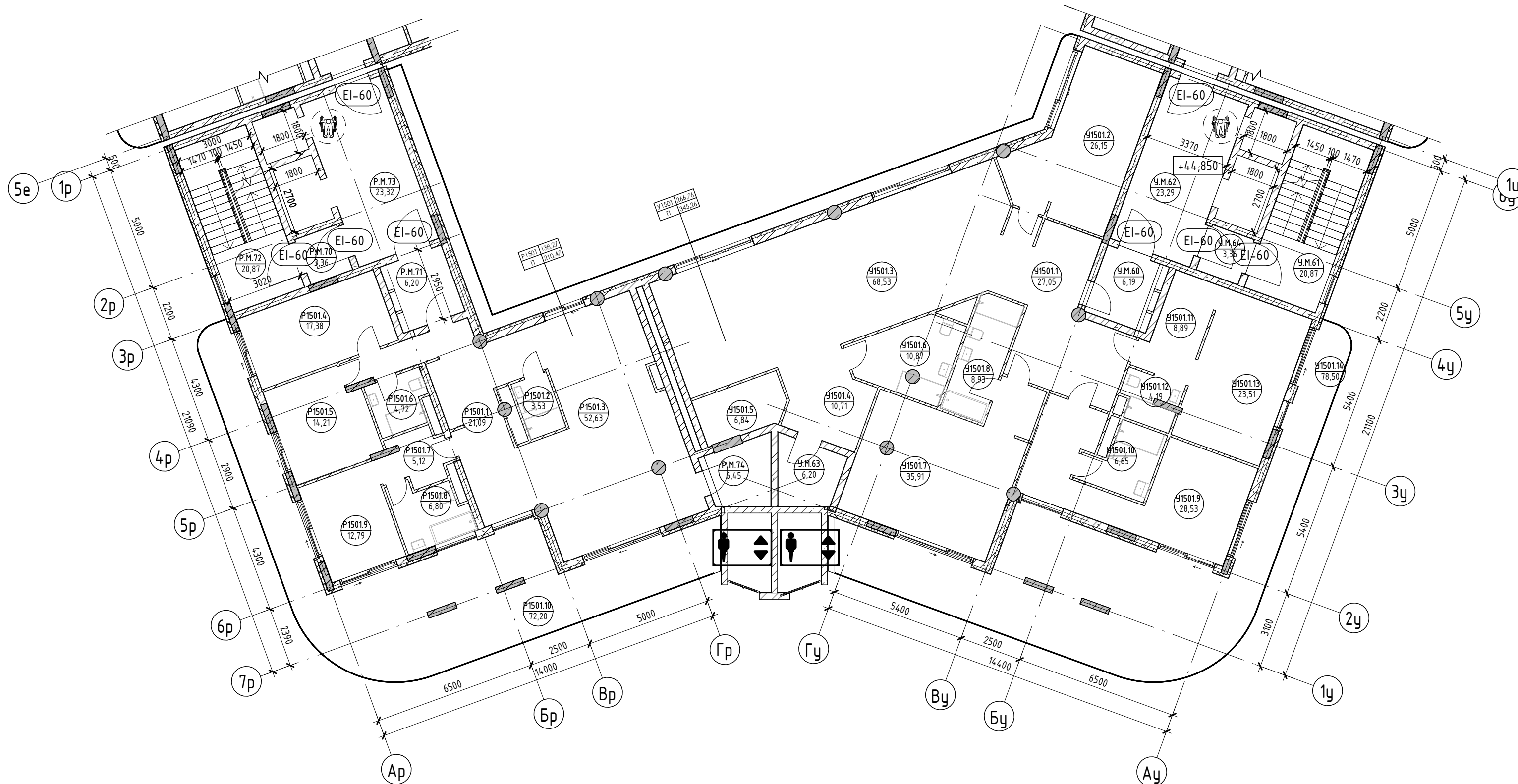

Условные обозначения

- Номер апартамент/ Индекс апартамент/ Номер апартамент/ тип помещения/ Площадь помещения
- Площадь квартиры
- Общая площадь квартиры
- Номер помещения
- Зона безопасности МГН с возможностью разворота

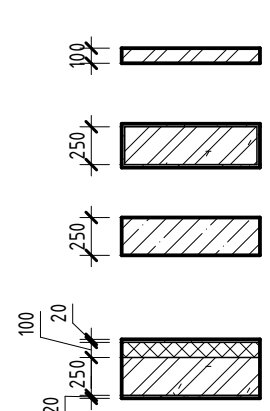

- Внутренние перегородки:**
  - Блок газобетонный - 100 мм
- Стена внутренняя (между апартаментами):**
  - Блок газобетонный - 250 мм
- Несущие вертикальные конструкции:**
  - Железобетон - 250 мм
- Стена наружная:**
  - Штукатурка (наружная) - 20 мм
  - Утеплитель - 100 мм
  - Блок газобетонный D600 - 250 мм
  - Штукатурка (внутренняя) - 20 мм

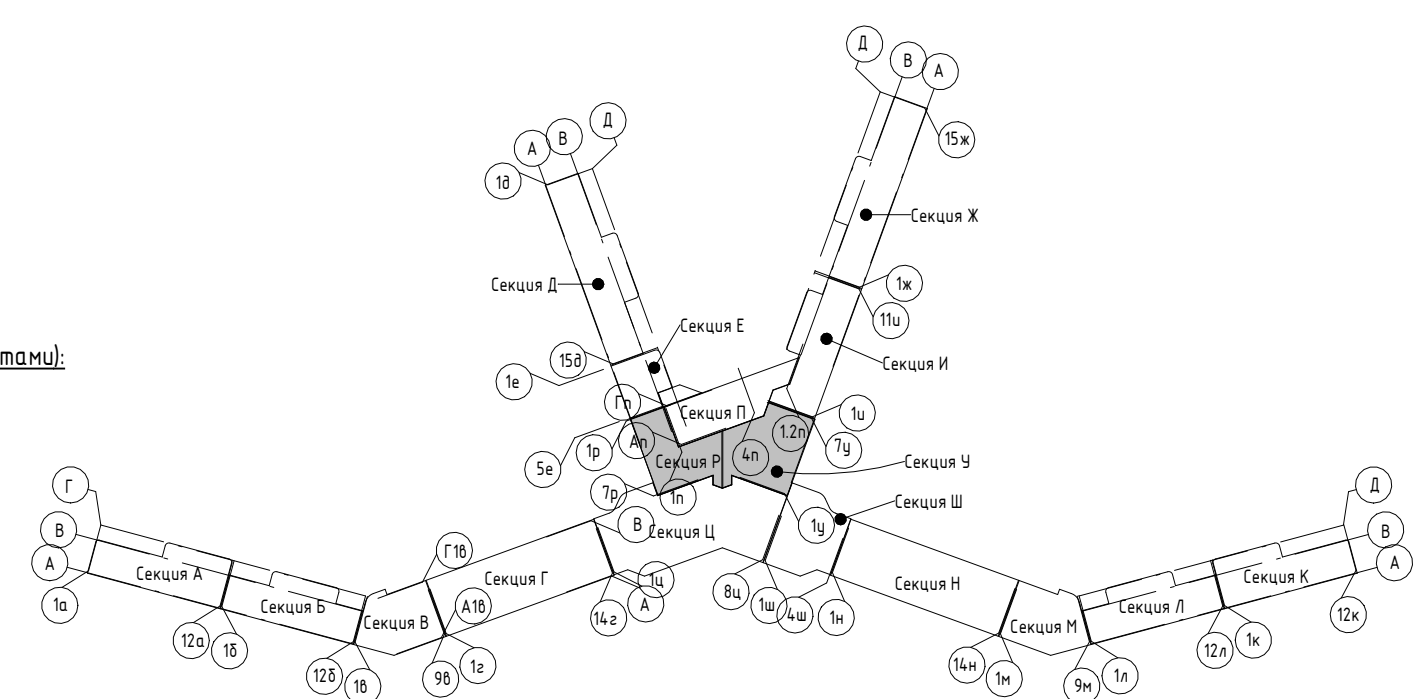

2023-18П - АР.ГЧ				
Гостинично-оздоровительный комплекс, расположенный по адресу: Республика Крым, г. Саки, ул. Морская				
Изм.	Колуч.	Лист	№ док.	Подпись
Разраб.	Скирда А.	1	12.23	12.23
Проверил	Винокуров Н. С.	1	12.23	12.23
Н. контр.	Винокуров Н. С.	1	12.23	12.23
Секция Р. Секция У			П	1.187
План 15-го этажа на отм +44.850			Архитектурная мастерская "БЮРО 82" ИП Симоненко А. В.	



Экспликация помещений

Номер помеще- ния	Наименование	Площадь, м <sup>2</sup>	Кат. помещения
Р			
БКФН			
Р.Б.3	Помещение без конкретного функционального назначения	166,03	
Р.Б.4	Терраса	53,84	
		219,87	
		219,87	
МОП			
Р.М.75	Тамбур-шлюз	3,36	
Р.М.76	ЛК	20,87	
Р.М.77	Лифтовой холл	23,29	
Р.М.78	Тамбур	6,19	
		53,71	
		273,58	
У			
БКФН			
У.Б.2	Помещение без конкретного функционального назначения	289,34	
У.Б.3	Терраса	78,87	
		368,21	
		368,21	
МОП			
У.М.65	Лифтовой холл	23,29	
У.М.66	ЛК	20,87	
У.М.67	Тамбур-шлюз	3,36	
У.М.68	Тамбур	6,19	
		53,71	
		421,92	

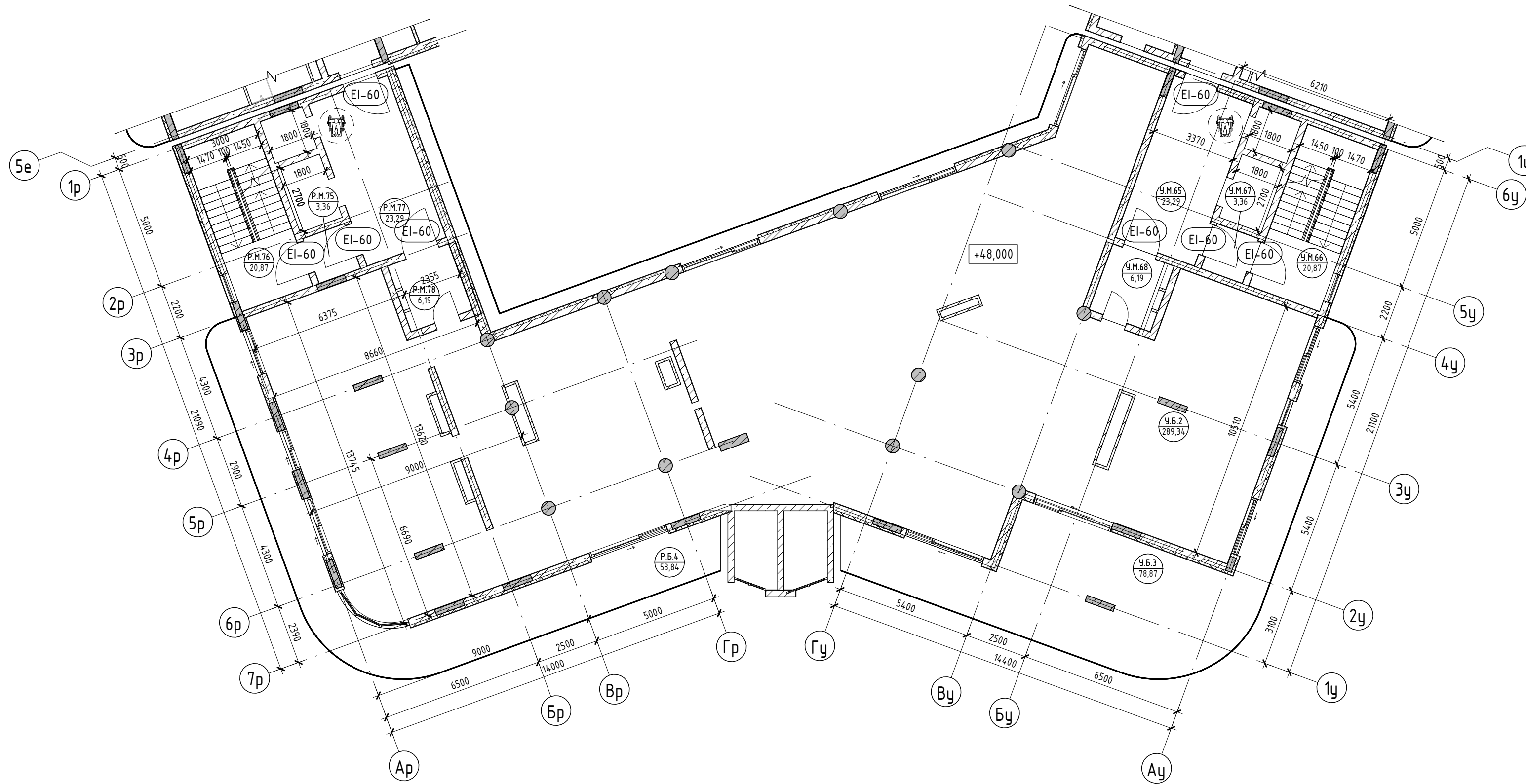

Условные обозначения

- Номер апартаменты: 101, 84,24
- Количество комнат: 1, 2
- Индекс апартаменты: 1, 2
- Номер апартаменты/тип помещения: 101, 101, 22
- Площадь помещения: 84,24, 130,00
- Площадь квартиры: 84,24, 130,00
- Общая площадь квартиры: 84,24, 130,00
- Зона безопасности МГН с возможностью разворота

- Внутренние перегородки:**
  - Блок газобетонный - 100 мм
- Стена внутренняя (между апартаментами):**
  - Блок газобетонный - 250 мм
- Несущие вертикальные конструкции:**
  - Железобетон - 250 мм
- Стена наружная:**
  - Штукатурка (наружная) - 20 мм
  - Утеплитель - 100 мм
  - Блок газобетонный D600 - 250 мм
  - Штукатурка (внутренняя) - 20 мм

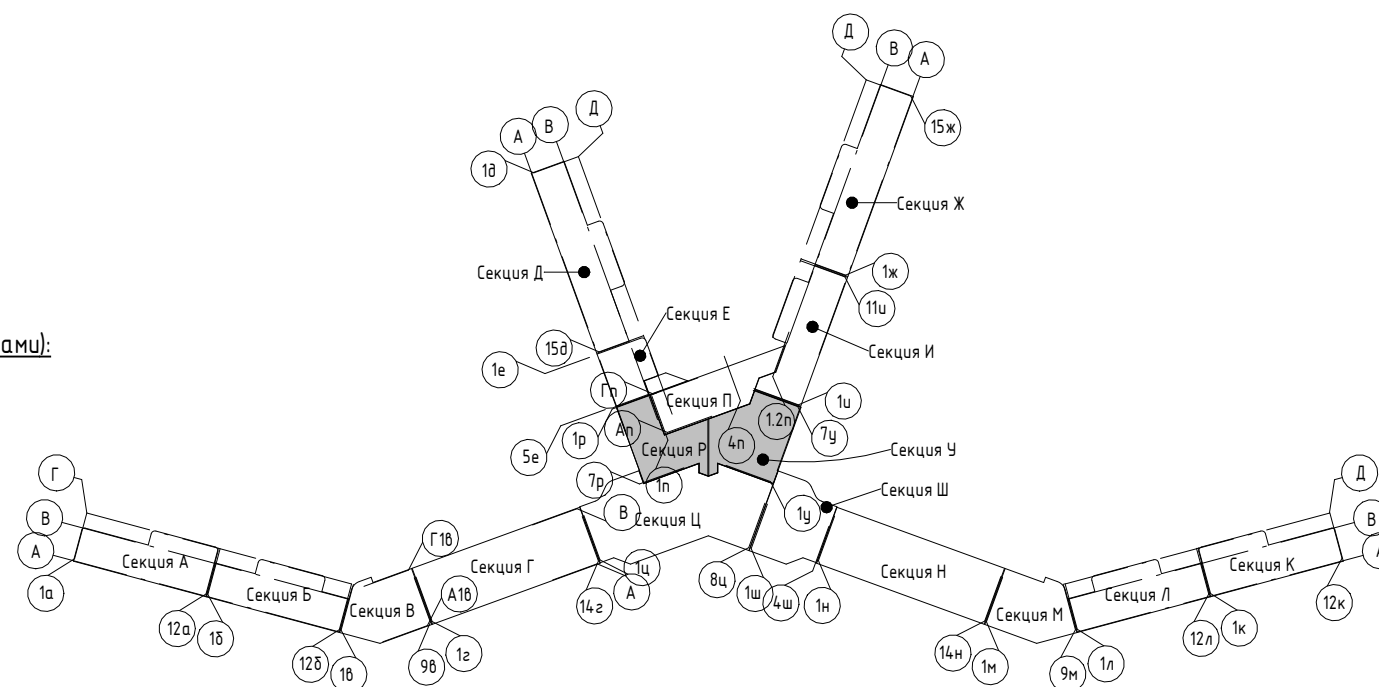

2023-18П - АР.ГЧ				
Гостинично-оздоровительный комплекс, расположенный по адресу: Республика Крым, г. Саки, ул. Морская				
Изм.	Колуч.	Лист	№ док.	Подпись
				12.23
Разраб.	Скирда А.			12.23
Проверил	Винокуров Н. С.			12.23
Н. контр.	Винокуров Н. С.			12.23
Секция Р. Секция У			П	1.188
План 16-го этажа на отм +4.8.000			Архитектурная мастерская "БЮРО 82" ИП Симоненко А. В.	

Номер помеще- ния	Наименование	Площадь, м <sup>2</sup>	Кат. помеще- ния
М.О.П.			
Р.М.79	ЛК	20,87	
Р.М.80	Тамбур-шлюз	3,36	
Ч.М.69	ЛК	20,87	
Ч.М.70	Тамбур-шлюз	3,36	
		48,46	
		48,46	

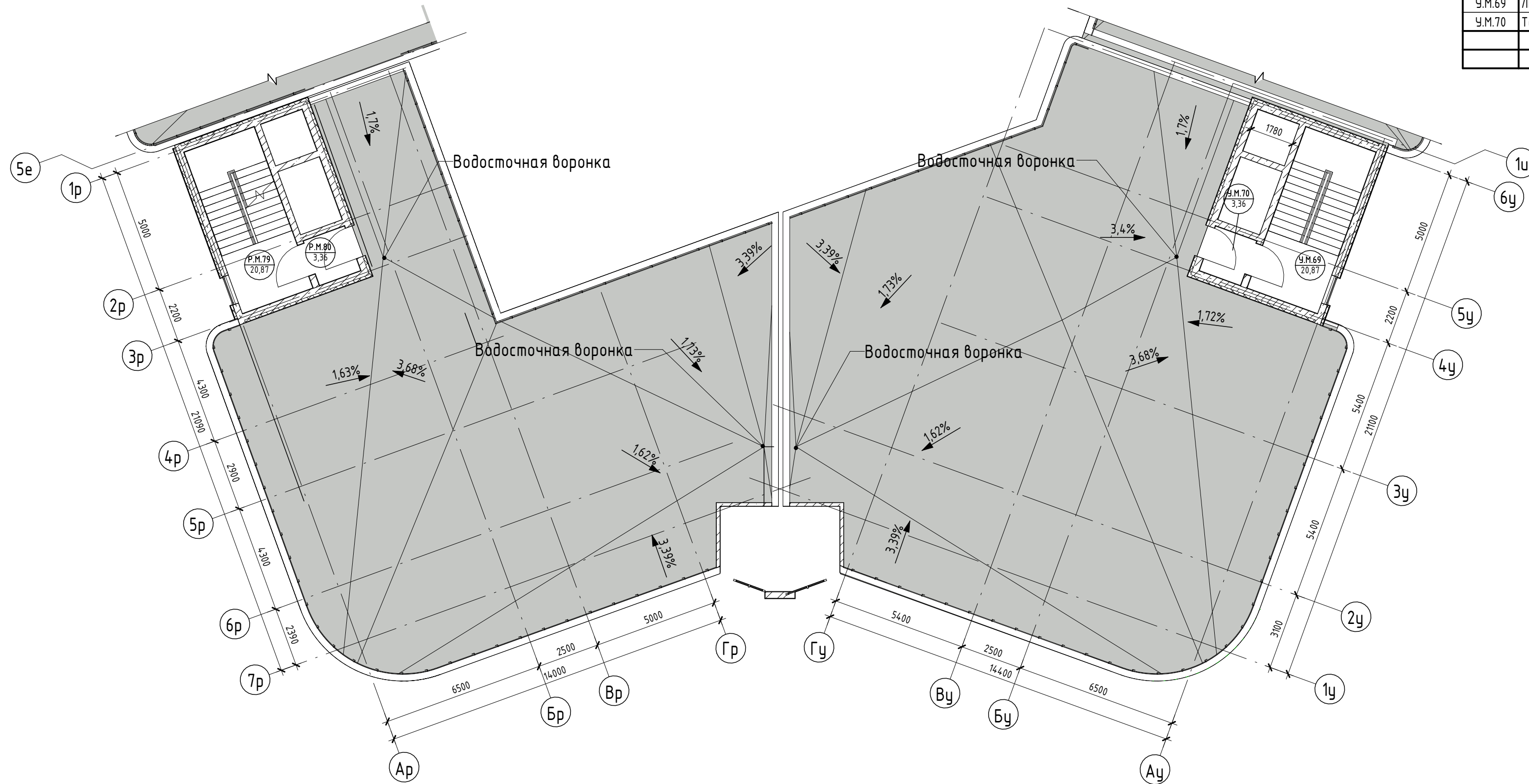

Условные обозначения

- Номер apartments: 101, 84, 24, 130, 003
- Количество комнат: 1, 2
- Индекс apartments: 101, 101, 22
- Номер apartments/тип помещения: 101, 101, 22
- Площадь помещения: 84, 24, 130, 003
- Площадь квартиры: 101, 101, 22
- Общая площадь квартиры: 101, 101, 22
- Номер помещения/тип помещения: 101, 101, 22
- Номер помещения: 101, 101, 22
- Зона безопасности МГН с возможностью разворота: R700

- Внутренние перегородки:**
  - Блок газобетонный - 100 мм
- Стена внутренняя (между apartments):**
  - Блок газобетонный - 250 мм
- Несущие вертикальные конструкции:**
  - Железобетон - 250 мм
- Стена наружная:**
  - Штукатурка (наружная) - 20 мм
  - Утеплитель - 100 мм
  - Блок газобетонный D600 - 250 мм
  - Штукатурка (внутренняя) - 20 мм

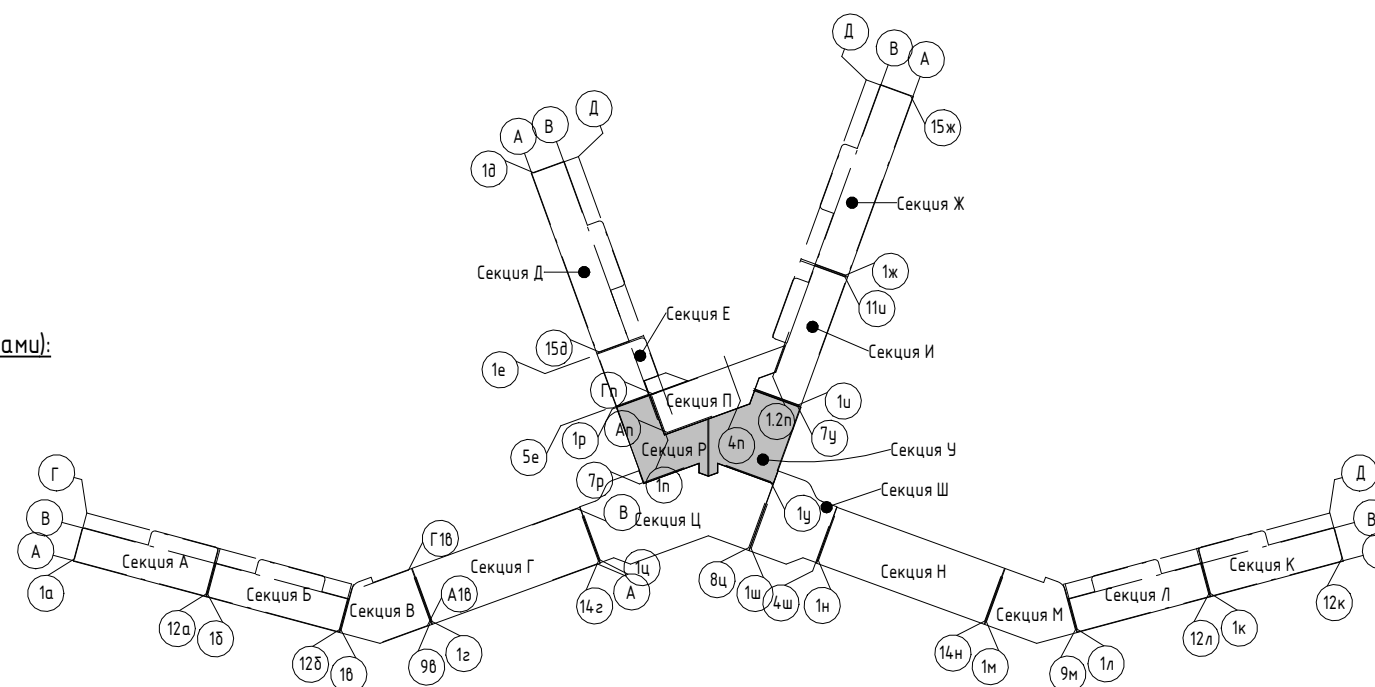

2023-18П - АР.ГЧ				
Гостинично-оздоровительный комплекс, расположенный по адресу: Республика Крым, г. Саки, ул. Морская				
Изм.	Колуч.	Лист	№ док.	Подпись
Разраб.	Скирда А.	12.23		
Проверил	Винокуров Н. С.	12.23		
Н. контр.	Винокуров Н. С.	12.23		
Секция Р. Секция У			Стадия	Лист
План кровли на отм +51.050			П	1.189
Архитектурная мастерская "БЮРО 82" ИП Симоненко А. В.			Листов	

Номер помеще- ния	Наименование	Площадь, м <sup>2</sup>	Кат. помещения
Ц			
МОП			
Ц.М.1	ЛК	27,44	
Технические помещения			
Ц.Т.1	Теническое помещение бассейна	523,82	
		551,26	
Ш			
МОП			
Ш.М.1	ЛК	27,44	
Технические помещения			
Ш.Т.1	Теническое помещение бассейна	250,13	
		277,57	

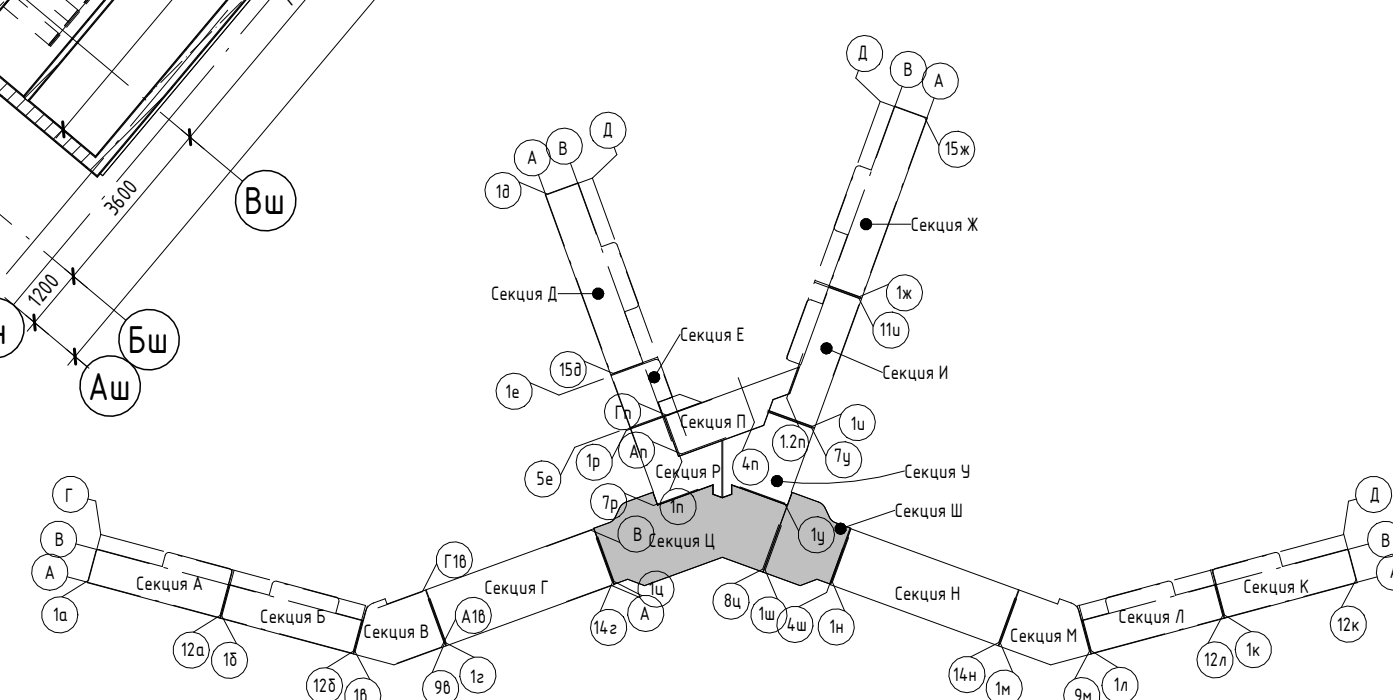
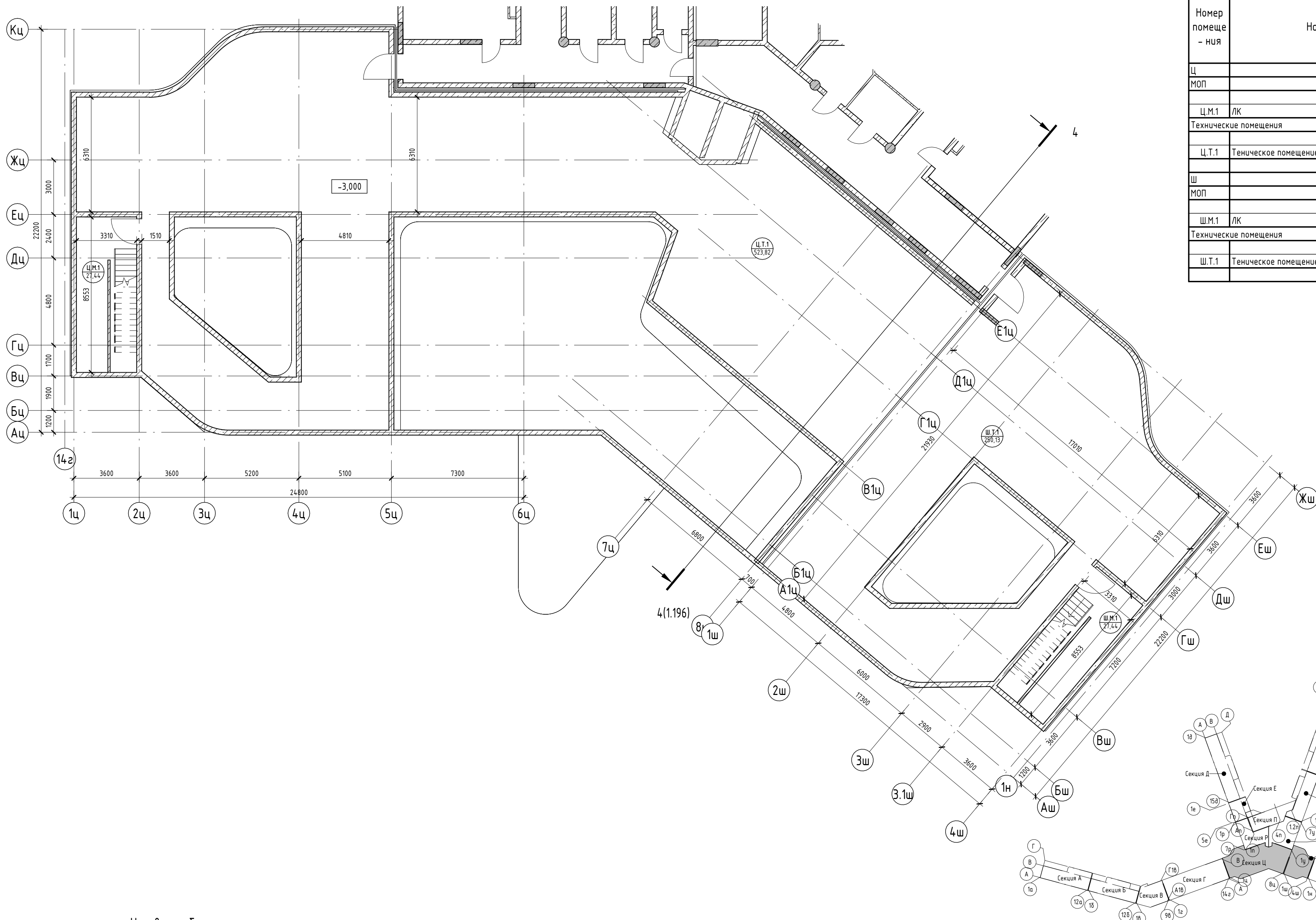

Условные обозначения

- Номер апартаментов
- Количество комнат
- Индекс апартаментов
- Номер апартаментов/ тип помещения
- Площадь помещения
- Площадь квартиры
- Общая площадь квартиры
- Номер помещения
- Зона безопасности МГН с возможностью разворота

2023-18П - АР.ГЧ					
Гостинично-оздоровительный комплекс, расположенный по адресу: Республика Крым, г. Саки, ул. Морская					
Изм.	Колуч.	Лист	№ док.	Подпись	Дата
Разраб.	Семиз А. Д.			<i>[Signature]</i>	12.23
Разраб.	Скирда А.			<i>[Signature]</i>	12.23
Проверил	Винокуров Н. С.			<i>[Signature]</i>	12.23
Н. контр.	Винокуров Н. С.			<i>[Signature]</i>	12.23

Секция Ц, Секция Ш	Стадия	Лист	Листов
	П	1.190	
План -1-го этажа на отм -3.000	Архитектурная мастерская "БЮРО"82" ИП Симоненко А. В.		

Экспликация помещений

Номер помеще-ния	Наименование	Площадь, м <sup>2</sup>	Кат. помещения
Ц			
БКФН			
Ц.Б.1	Помещение без конкретного функционального назначения	771,14	
МОП		771,14	
Ц.М.2	Коридор	64,70	
Ц.М.3	ЛК	28,08	
		92,78	
		863,92	
Ш			
БКФН			
Ш.Б.1	Помещение без конкретного функционального назначения	238,32	
МОП		238,32	
Ш.М.2	Коридор	62,94	
Ш.М.3	ЛК	28,08	
		91,02	
		329,34	

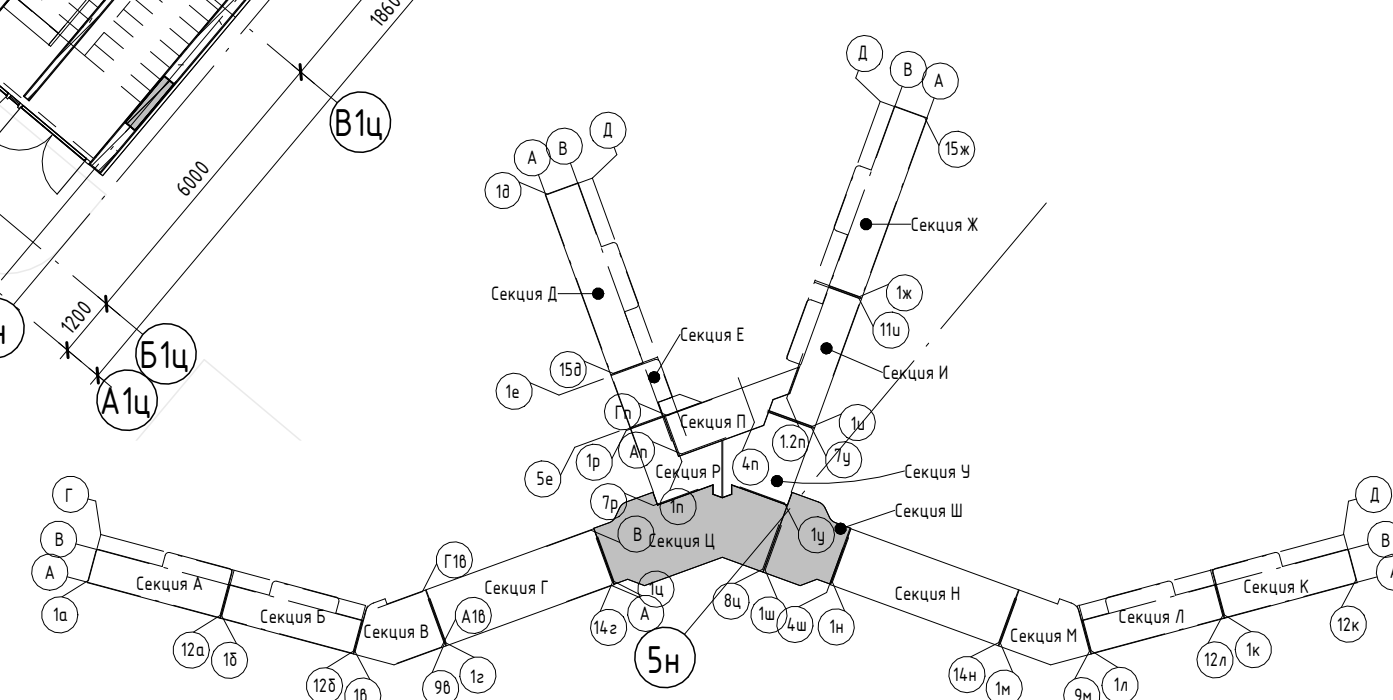
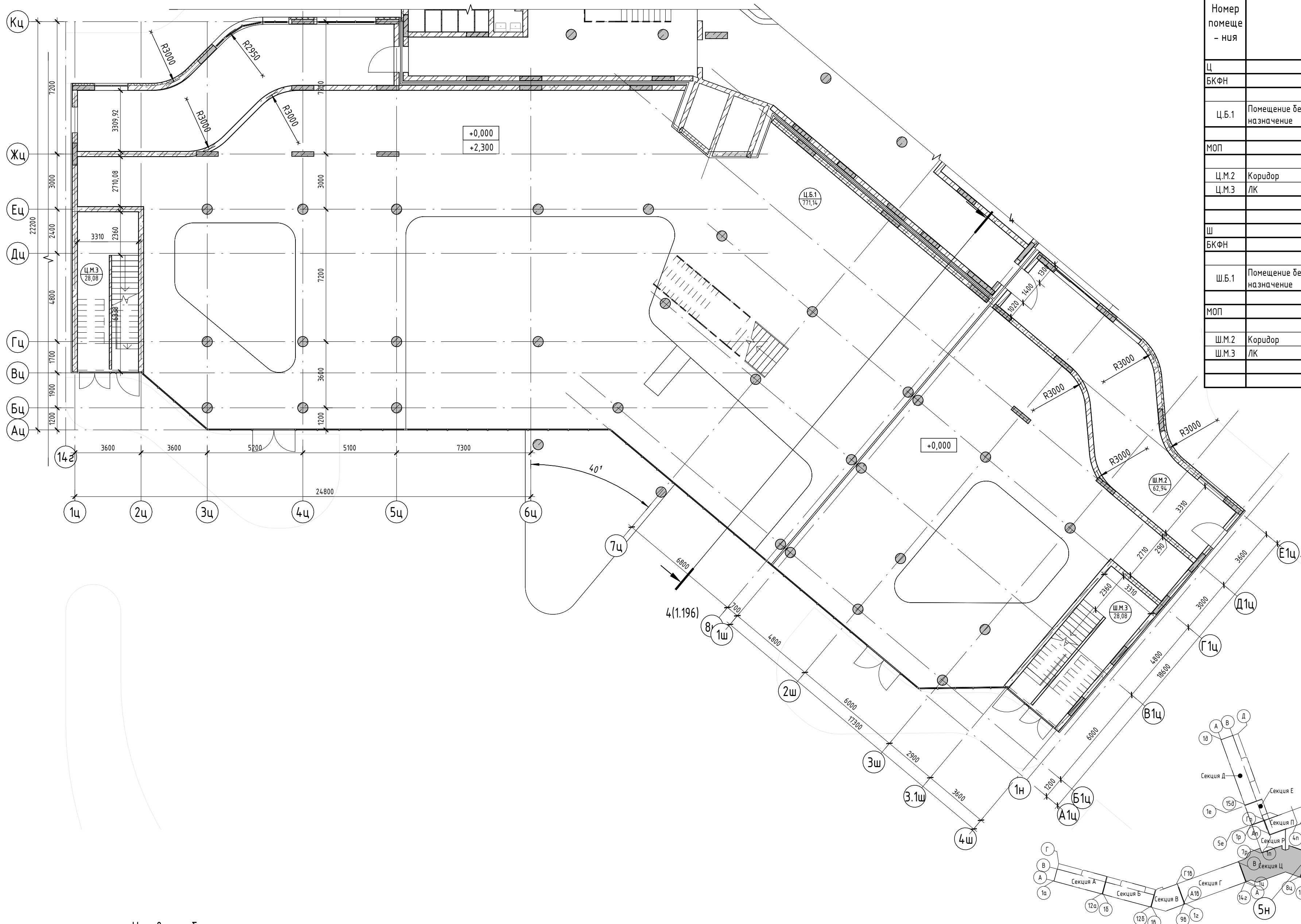

Условные обозначения

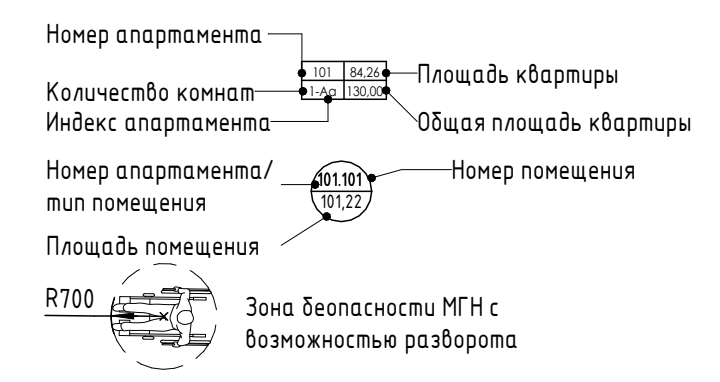

2023-18П - АР.ГЧ				
Гостинично-оздоровительный комплекс, расположенный по адресу: Республика Крым, г. Саки, ул. Морская				
Изм.	Колуч.	Лист	№ док.	Подпись
Разраб.	Семиз А. Д.	12.23		
Разраб.	Скирда А.	12.23		
Проверил	Винокуров Н. С.	12.23		
Н. контр.	Винокуров Н. С.	12.23		
Секция Ц, Секция Ш			Стадия	Лист
План 1-го этажа на отм 0.000			П	1.191
			Архитектурная мастерская "БЮРО"82" ИП Симоненко А. В.	

Согласовано  
Взам. инв. №  
Подп. и дата  
Инв. № подл.

Экспликация помещений

Номер помеще- ния	Наименование	Площадь, м <sup>2</sup>	Кат. помещения
<b>Ц</b>			
БКФН			
Ц.Б.2	С/У	14,69	
Ц.Б.3	С/У	14,69	
Ц.Б.4	Помещение без конкретного функционального назначения	442,99	
Ц.Б.5	Помещение без конкретного функционального назначения	36,81	
		509,18	
<b>МОП</b>			
Ц.М.4	Коридор	54,21	
Ц.М.5	Тамбур	6,98	
Ц.М.6	ЛК	20,56	
		81,75	
		590,93	
<b>Ш</b>			
БКФН			
Ш.Б.2	Помещение без конкретного функционального назначения	199,70	
Ш.Б.3	Помещение без конкретного функционального назначения	36,80	
		236,50	
<b>МОП</b>			
Ш.М.4	Коридор	49,77	
Ш.М.5	Тамбур	6,98	
Ш.М.6	ЛК	20,56	
		77,31	
		313,81	

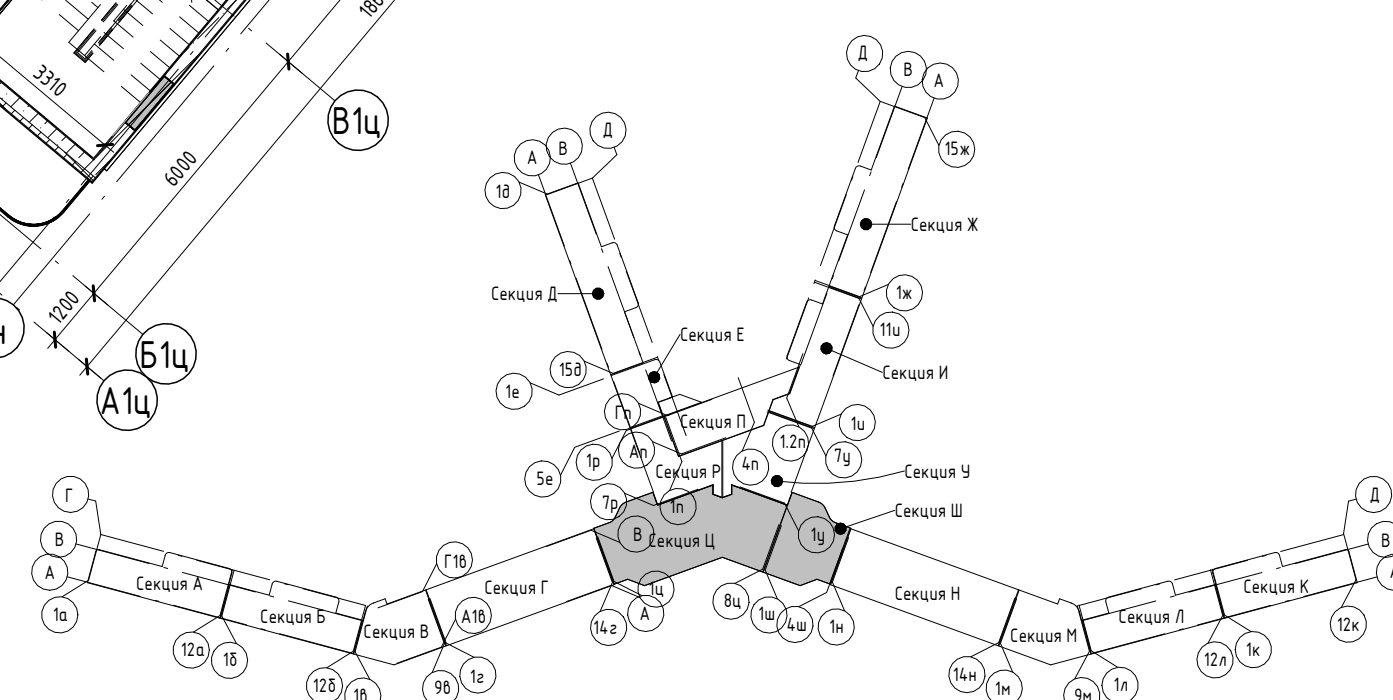
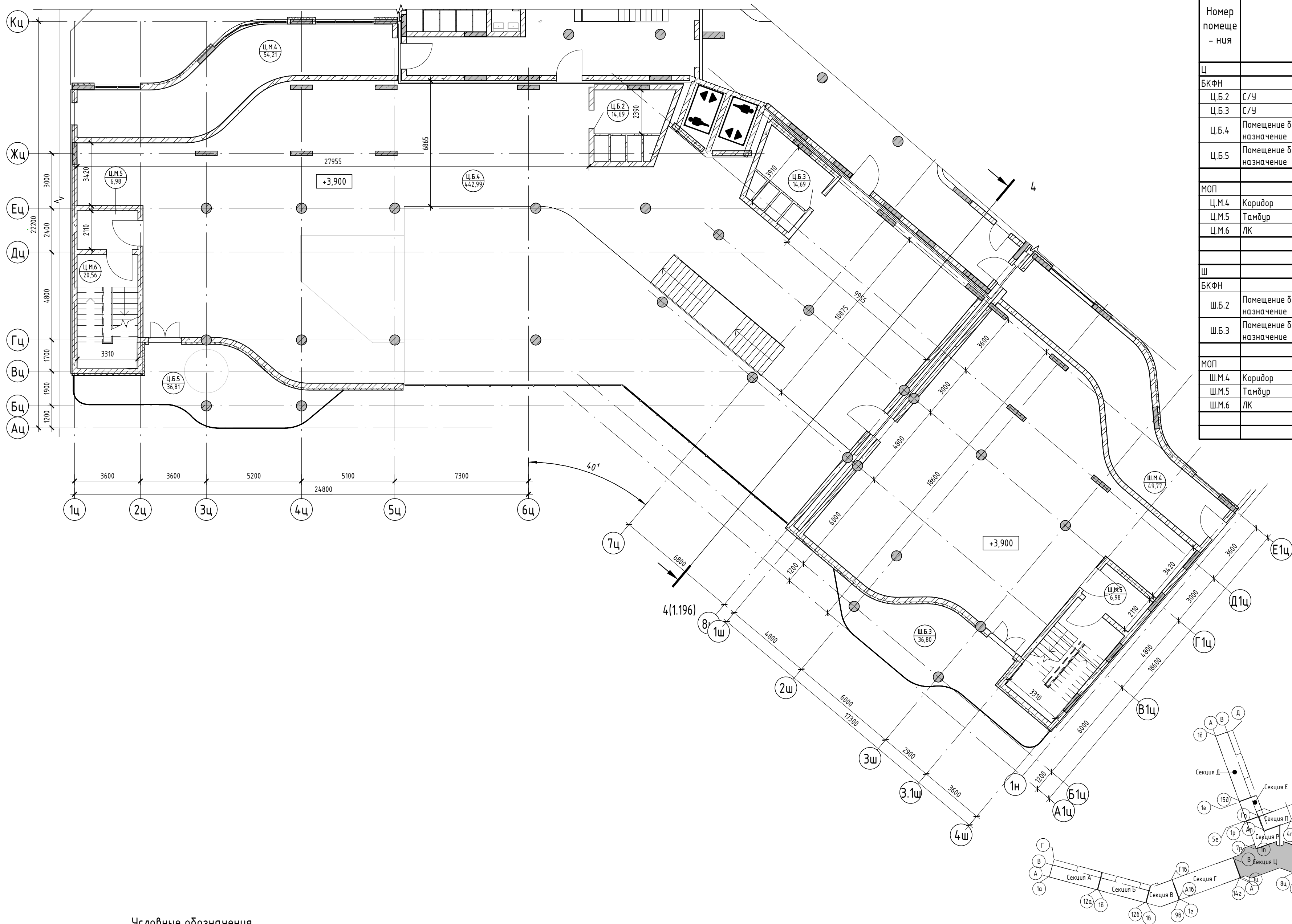

Условные обозначения

- Номер апартаменты 101
- Количество комнат 1,2
- Индекс апартаменты 84,24
- Площадь квартиры 130,00
- Общая площадь квартиры 101,22
- Номер апартаменты/тип помещения 101,22
- Номер помещения 101,22
- Площадь помещения 101,22
- R700 Зона безопасности МГН с возможностью разворота

2023-18П - АР.ГЧ					
Гостинично-оздоровительный комплекс, расположенный по адресу: Республика Крым, г. Саки, ул. Морская					
Изм.	Колуч.	Лист	№ док.	Подпись	Дата
Разраб.	Семиз А. Д.				12.23
Разраб.	Скирда А.				12.23
Проверил	Винокуров Н. С.				12.23
Н. контр.	Винокуров Н. С.				12.23

Секция Ц, Секция Ш		
Стадия	Лист	Листов
П	1.192	
План 2-го этажа на отм +3.900		
Архитектурная мастерская "БЮРО"82" ИП Симоненко А. В.		

Согласовано

Подп. и дата

Взам. инв. №

Инв. № подл.

Экспликация помещений

Номер помеще- ния	Наименование	Площадь, м <sup>2</sup>	Кат. помещения
Ц			
БКФН			
Ц.Б.6	Помещение без конкретного функционального назначения	441,06	
Ц.Б.7	Помещение без конкретного функционального назначения	289,11	
		730,17	
МОП			
Ц.М.7	ЛК	20,60	
		20,60	
		750,77	
Ш			
БКФН			
Ш.Б.5	Помещение без конкретного функционального назначения	115,82	
Ш.Б.4	Помещение без конкретного функционального назначения	154,22	
		270,04	
МОП			
Ш.М.7	ЛК	20,60	
		20,60	
		290,64	

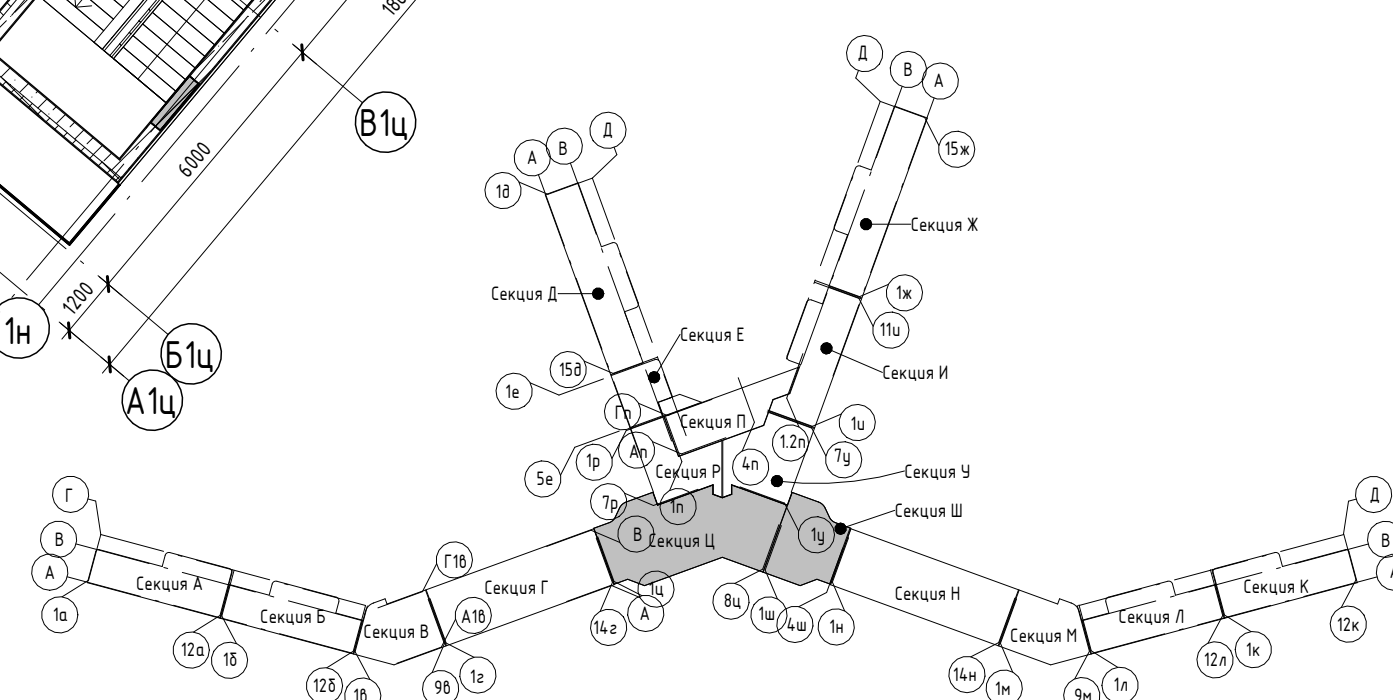
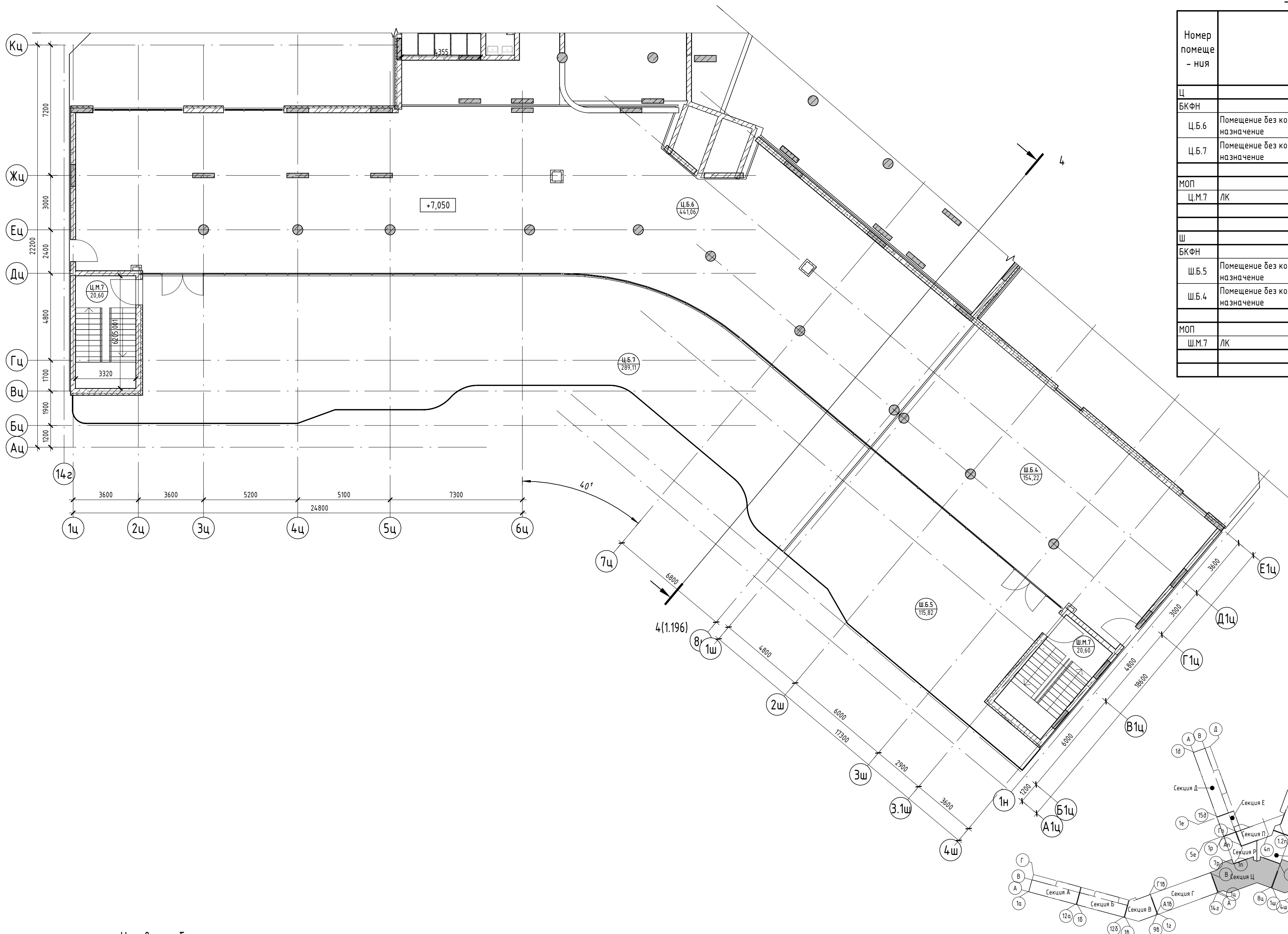

Условные обозначения

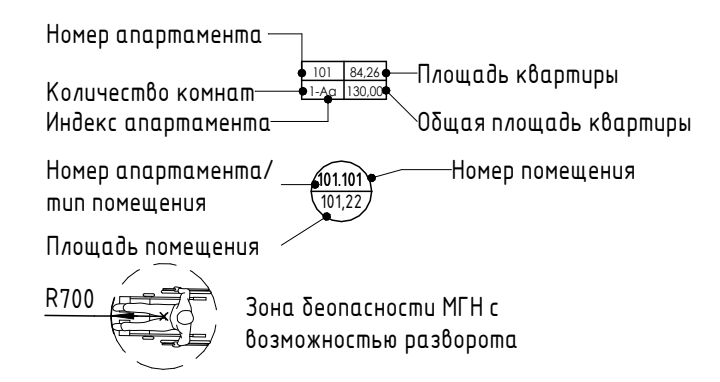

2023-18П - АР.ГЧ					
Гостинично-оздоровительный комплекс, расположенный по адресу: Республика Крым, г. Саки, ул. Морская					
Изм.	Колуч.	Лист	№ док.	Подпись	Дата
Разраб.	Семиз А. Д.			<i>[Signature]</i>	12.23
Разраб.	Скирда А.			<i>[Signature]</i>	12.23
Проверил	Винокуров Н. С.			<i>[Signature]</i>	12.23
Н. контр.	Винокуров Н. С.			<i>[Signature]</i>	12.23
Секция Ц, Секция Ш					
План 3-го этажа на отм +7.050					
Стадия	Лист	Листов			
П	1.193				
Архитектурная мастерская "БЮРО 82" ИП Симоненко А. В.					

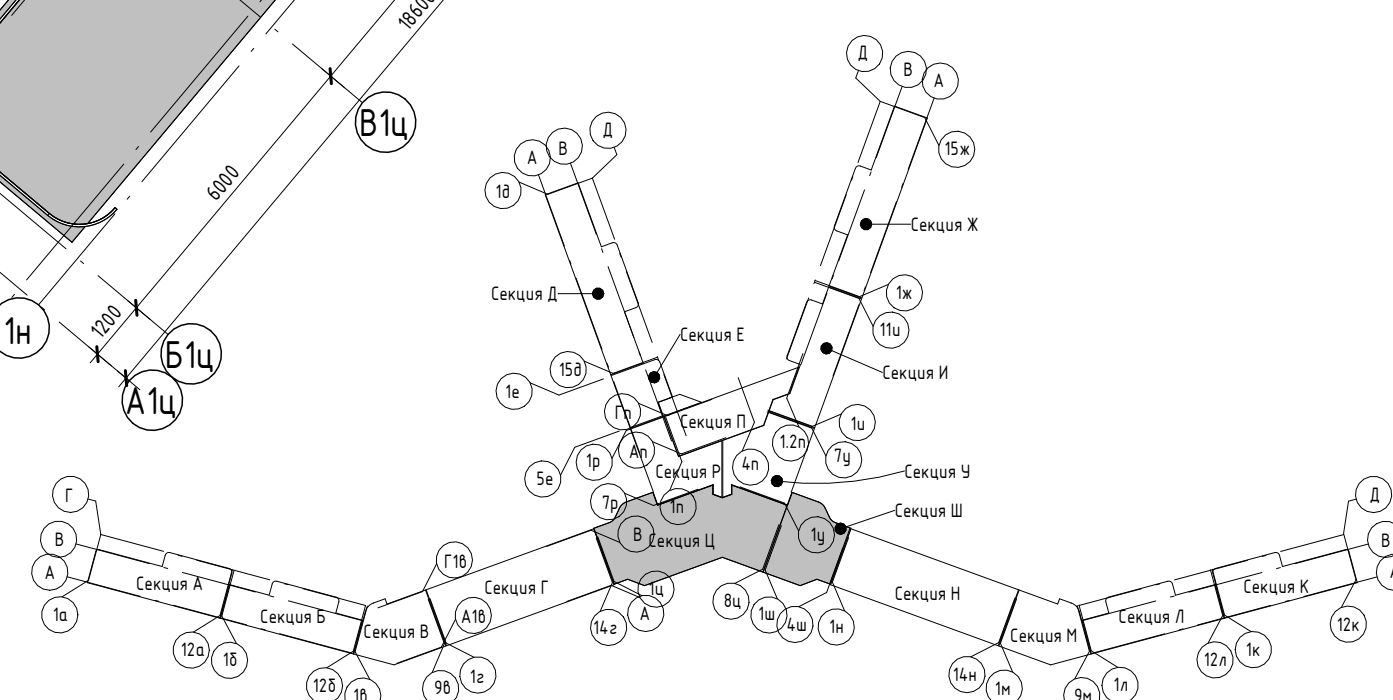
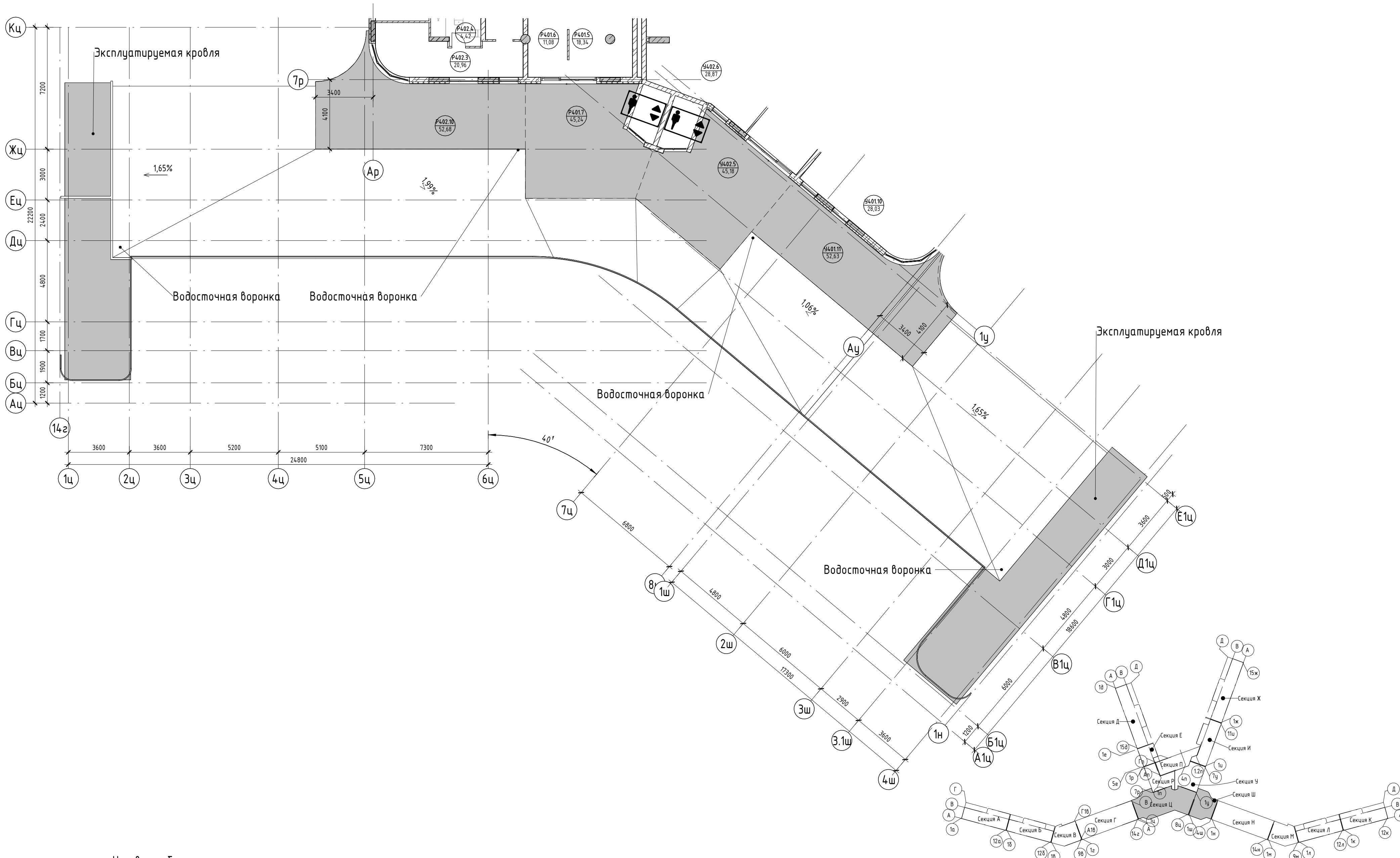

**Условные обозначения**

- Номер апартаменты Площадь квартиры
- Количество комнат Общая площадь квартиры
- Индекс апартаменты Номер помещения
- Номер апартаменты/тип помещения Площадь помещения
- Р700 Зона безопасности МГН с возможностью разворота

<b>2023-18П - АР.ГЧ</b>					
Гостинично-оздоровительный комплекс, расположенный по адресу: Республика Крым, г. Саки, ул. Морская					
Изм.	Колуч.	Лист	№ док.	Подпись	Дата
Разраб.	Семиз А. Д.				12.23
Разраб.	Скирда А.				12.23
Проверил	Винокуров Н. С.				12.23
Н. контр.	Винокуров Н. С.				12.23
Секция Ц, Секция Ш					
План кровли на отм. +10.200					
Стадия	Лист	Листов			
П	1.194				
Архитектурная мастерская "БЮРО 82" ИП Симоненко А. В.					

Согласовано	
Взам. инв. №	
Подп. и дата	
Инв. № подл.	

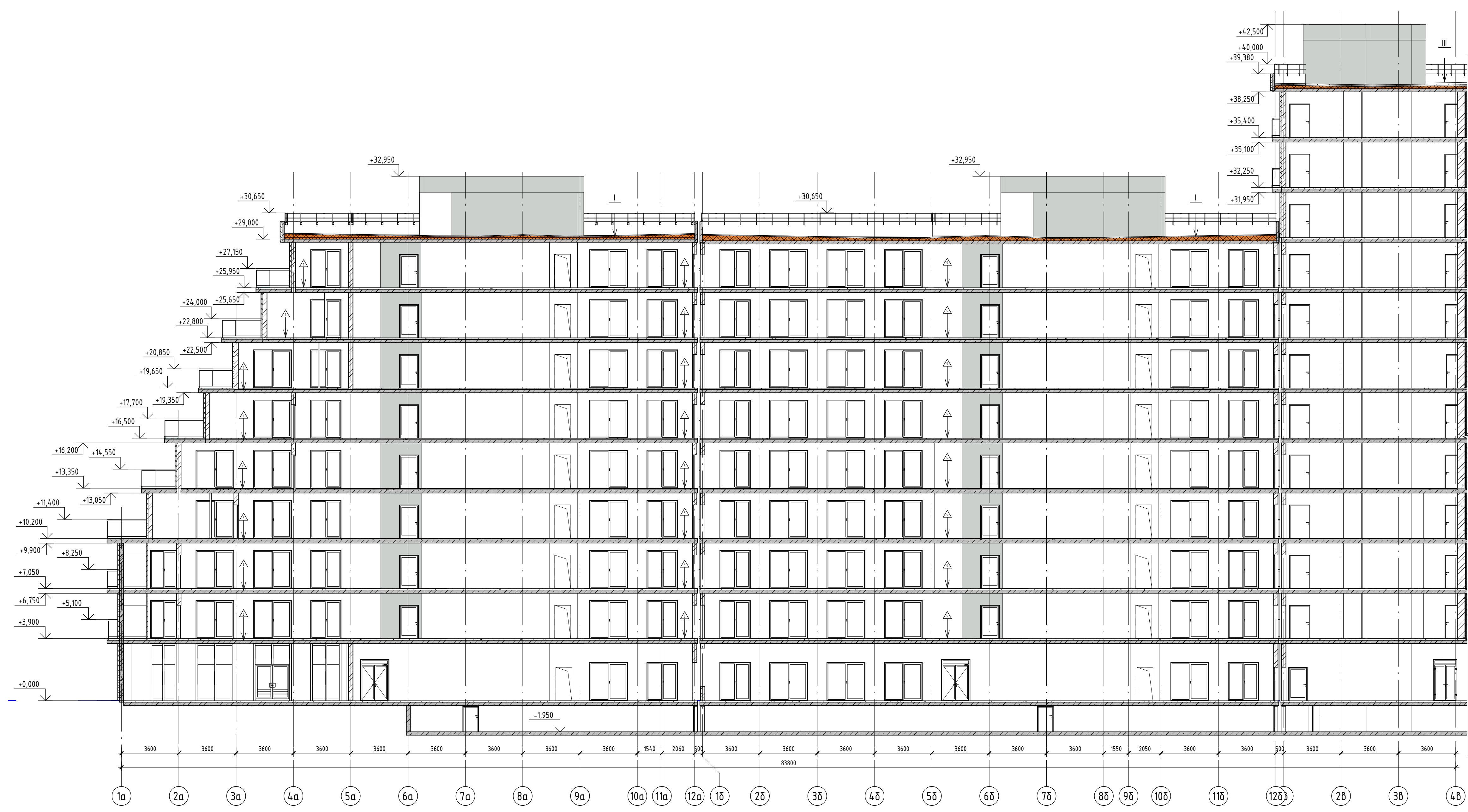

- I. Неэксплуатируемая кровля 1 типа:**
- Гидроизоляционный слой – ПВХ мембрана – 1 мм
  - Текстурный материал – контролит с плотностью 100 гр/м<sup>3</sup> (диагностика герметичности гидроизоляции)
  - Стеклохолст (геотекстиль) с плотностью 200 гр/м<sup>2</sup>
  - Ц/л стяжка М200 – 50 мм
  - Пленка гидроизоляционная
  - Уклонообразующий слой утеплителя min 10 мм, max 240 мм
  - Теплоизоляция – 100 мм
  - Пароизоляция – до 4 мм
  - Ж/Б плита перекрытия – 200 мм
- II. Неэксплуатируемая кровля 2 типа:**
- Балластный слой – арбалит
  - Стеклохолст (геотекстиль) с плотностью 200 гр/м<sup>2</sup>
  - Гидроизоляционный слой – ПВХ мембрана – 1 мм
  - Текстурный материал – контролит с плотностью 100 гр/м<sup>3</sup> (диагностика герметичности гидроизоляции)
  - Стеклохолст (геотекстиль) с плотностью 200 гр/м<sup>2</sup>
  - Ц/л стяжка М200 – 50 мм
  - Пленка гидроизоляционная
  - Уклонообразующий слой утеплителя min 10 мм, max 240 мм
  - Теплоизоляция – 100 мм
  - Пароизоляция – до 4 мм
  - Ж/Б плита перекрытия – 200 мм
- III. Эксплуатируемая кровля:**
- Эксплуатируемое покрытие – тротуарная плитка – 60 мм
  - Паточная подготовка – 50 мм
  - Дренажный слой – профилированная мембрана
  - Гидроизоляционный слой – ПВХ мембрана – 1 мм
  - Текстурный материал – контролит с плотностью 100 гр/м<sup>3</sup> (диагностика герметичности гидроизоляции)
  - Стеклохолст (геотекстиль) с плотностью 200 гр/м<sup>2</sup>
  - Ц/л стяжка М200 – 50 мм
  - Пленка гидроизоляционная
  - Уклонообразующий слой утеплителя min 10 мм, max 240 мм
  - Теплоизоляция – 100 мм
  - Пароизоляция – до 4 мм
  - Ж/Б плита перекрытия – 200 мм

- 1. Сухие помещения апартаментов (типовой этаж):**
- Доска паркетная – 20 мм (Выполняется собственником)
  - Выравнивающая стяжка из цементно-песчаного раствора марки М200, армированная сеткой 5 ВР-100х100 – 80 мм (Выполняется собственником)
  - Ж/Б плита перекрытия – 200 мм
- 2. Сухие помещения апартаментов (I этаж):**
- Доска паркетная – 20 мм (Выполняется собственником)
  - Выравнивающая стяжка из цементно-песчаного раствора марки М200, армированная сеткой 5 ВР-100х100 – 80 мм (Выполняется собственником)
  - Пленка гидроизоляционная
  - Утеплитель (экструдированный пенополистирол) – 100 мм
  - Ж/Б плита перекрытия – 200 мм
- 3. Помещения с функциональным режимом повышенной влажности (типовой этаж):**
- Клей-Керамогранитная плитка – 20 мм (Выполняется собственником)
  - Гидроизоляция пола заводится на стены до высоты 200 мм (Выполняется собственником)
  - Против биотурный эмulsionный заводится на стены до высоты 200 мм (Выполняется собственником)
- 4. Помещения с функциональным режимом повышенной влажности (I этаж):**
- Клей-Керамогранитная плитка – 20 мм (Выполняется собственником)
  - Гидроизоляция пола заводится на стены до высоты 200 мм (Выполняется собственником)
  - Против биотурный эмulsionный заводится на стены до высоты 200 мм (Выполняется собственником)
  - Выравнивающая стяжка из цементно-песчаного раствора марки М200, армированная сеткой 5 ВР-100х100, толщина 80 мм (Выполняется собственником)
  - Пленка гидроизоляционная
  - Утеплитель (экструдированный пенополистирол) – 100 мм
  - Ж/Б плита перекрытия – 200 мм
- 5. МОП (типовой этаж):**
- Плитка керамогранитная – 10 мм с шероховатой поверхностью (ГОСТ 13996-2019) 4 класс износостойкости. Индекс скольжения не менее R9.
  - Клей плиточный – 10 мм
  - Выравнивающая стяжка из цементно-песчаного раствора марки М150, армированная сеткой 5 ВР-100х100, толщина 80 мм (Выполняется собственником)
  - Ж/Б плита перекрытия – 200 мм
- 6. МОП (I этаж):**
- Плитка керамогранитная – 10 мм с шероховатой поверхностью (ГОСТ 13996-2019) 4 класс износостойкости. Индекс скольжения не менее R9.
  - Клей плиточный – 10 мм
  - Выравнивающая стяжка из цементно-песчаного раствора марки М150, армированная сеткой 5 ВР-100х100, толщина 80 мм (Выполняется собственником)
  - Пленка гидроизоляционная
  - Утеплитель (экструдированный пенополистирол) – 100 мм
  - Ж/Б плита перекрытия – 200 мм
- 7. Технические помещения с функциональным режимом повышенной влажности (типовой этаж):**
- Клей-Керамогранитная плитка – 20 мм (Выполняется собственником)
  - Гидроизоляция пола заводится на стены до высоты 200 мм (Выполняется собственником)
  - Против биотурный эмulsionный заводится на стены до высоты 200 мм (Выполняется собственником)
  - Выравнивающая стяжка из цементно-песчаного раствора марки М200, армированная сеткой 5 ВР-100х100, толщина 80 мм (Выполняется собственником)
  - Ж/Б плита перекрытия – 200 мм
- 8. Технические помещения с функциональным режимом повышенной влажности (I этаж):**
- Клей-Керамогранитная плитка – 20 мм (Выполняется собственником)
  - Гидроизоляция пола заводится на стены до высоты 200 мм (Выполняется собственником)
  - Против биотурный эмulsionный заводится на стены до высоты 200 мм (Выполняется собственником)
  - Выравнивающая стяжка из цементно-песчаного раствора марки М200, армированная сеткой 5 ВР-100х100, толщина 80 мм (Выполняется собственником)
  - Пленка гидроизоляционная
  - Утеплитель (экструдированный пенополистирол) – 100 мм
  - Ж/Б плита перекрытия – 200 мм
- 9. Служебные помещения (типовой этаж):**
- Доска паркетная – 20 мм (Выполняется собственником)
  - Выравнивающая стяжка из цементно-песчаного раствора марки М200, армированная сеткой 5 ВР-100х100 – 80 мм (Выполняется собственником)
  - Ж/Б плита перекрытия – 200 мм
- 10. Служебные помещения (I этаж):**
- Доска паркетная – 20 мм (Выполняется собственником)
  - Выравнивающая стяжка из цементно-песчаного раствора марки М200, армированная сеткой 5 ВР-100х100 – 80 мм (Выполняется собственником)
  - Пленка гидроизоляционная
  - Утеплитель (экструдированный пенополистирол) – 100 мм
  - Ж/Б плита перекрытия – 200 мм
- 11. Балкон:**
- Клей-Наростойкая керамогранитная плитка – 20 мм с матовой шероховатой поверхностью (ГОСТ 13996-2019 4 класс износостойкости (Выполняется собственником)
  - Стяжка уклонообразующая из цементно-песчаного раствора марки М150, армированная сеткой 5 ВР-100х100 – от 50 до 80 мм (Выполняется собственником)

				2023-18П - АР.ГЧ		
				Гостинично-оздоровительный комплекс, расположенный по адресу: Республика Крым, г. Саки, ул. Морская		
Изм.	Колуч.	Лист	№ док.	Подпись	Дата	
Разраб.	Калинин В.			<i>[Подпись]</i>	12.23	Секция А. Секция Б.
Разраб.	Скива А.			<i>[Подпись]</i>	12.23	
Проверил	Винокуров Н. С.			<i>[Подпись]</i>	12.23	
Н. контр.	Винокуров Н. С.			<i>[Подпись]</i>	12.23	
				Разрез 1-1		
				Архитектурная мастерская "БЮРО 82" ИП Симошенко А. В.		



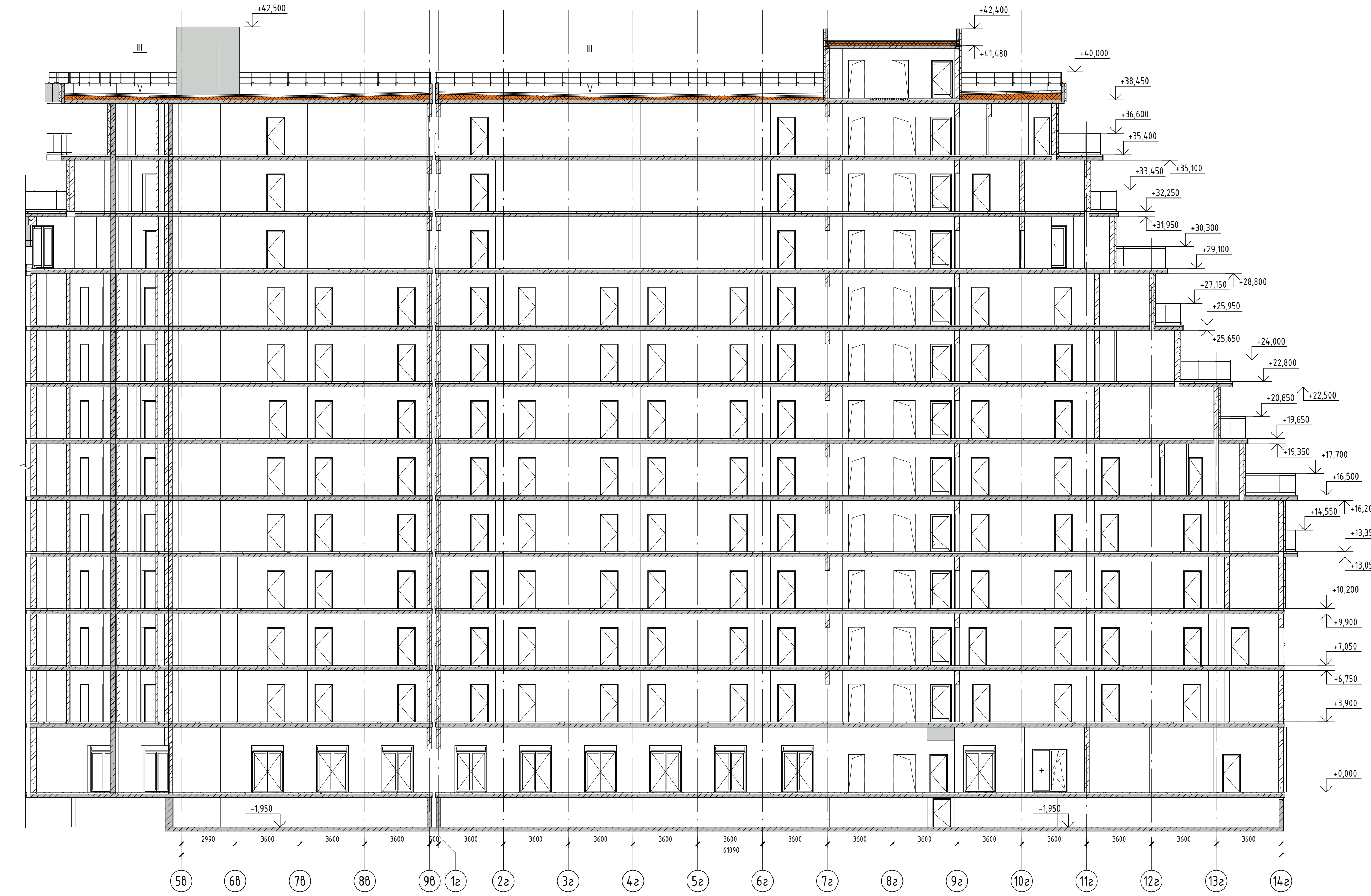

- I Неэксплуатируемая кровля 1 этажа:**
- Гидроизоляционный слой - ПВХ мембрана - 1 мм
  - Токмопробивающий материал - контроллит с плотностью 100 гр/м<sup>3</sup> (диагностика герметичности гидроизоляции)
  - Стеклохолст (эковельтисл) с плотностью 200 гр/м<sup>3</sup>
  - Ц/л стяжка М200 - 50 мм
  - Пленка гидроизоляционная
  - Экзкообразующий слой утеплителя min 10 мм, max 240 мм
  - Теплоизоляция - 100 мм
  - Пароизоляция - до 4 мм
  - Ж/В плита перекрытия - 200 мм

- II Неэксплуатируемая кровля 2 этажа:**
- Балластный слой - гравий
  - Стеклохолст (эковельтисл) с плотностью 200 гр/м<sup>3</sup>
  - Гидроизоляционный слой - ПВХ мембрана - 1 мм
  - Токмопробивающий материал - контроллит с плотностью 100 гр/м<sup>3</sup> (диагностика герметичности гидроизоляции)
  - Стеклохолст (эковельтисл) с плотностью 200 гр/м<sup>3</sup>
  - Ц/л стяжка М200 - 50 мм
  - Пленка гидроизоляционная
  - Экзкообразующий слой утеплителя min 10 мм, max 240 мм
  - Теплоизоляция - 100 мм
  - Пароизоляция - до 4 мм
  - Ж/В плита перекрытия - 200 мм

- III Эксплуатируемая кровля:**
- Эксплуатируемое покрытие - тротуарная плитка - 60 мм
  - Песчаная подготовка - 50 мм
  - Дренажный слой - профилированная мембрана
  - Гидроизоляционный слой - ПВХ мембрана - 1 мм
  - Токмопробивающий материал - контроллит с плотностью 100 гр/м<sup>3</sup> (диагностика герметичности гидроизоляции)
  - Стеклохолст (эковельтисл) с плотностью 200 гр/м<sup>3</sup>
  - Ц/л стяжка М200 - 50 мм
  - Пленка гидроизоляционная
  - Экзкообразующий слой утеплителя min 10 мм, max 240 мм
  - Теплоизоляция - до 4 мм
  - Ж/В плита перекрытия - 200 мм

- Сухие помещения аппаратной (1 этаж):**
  - Доска паркетная - 20 мм (выполняется собственником)
  - Выравнивающая стяжка из цементно-песчаного раствора марки М200, армированная сеткой 5 ВР-1 100x100 - 80 мм (выполняется собственником)
  - Ж/В плита перекрытия - 200 мм
- Сухие помещения аппаратной (1 этаж):**
  - Доска паркетная - 20 мм (выполняется собственником)
  - Выравнивающая стяжка из цементно-песчаного раствора марки М200, армированная сеткой 5 ВР-1 100x100, толщина 80 мм (выполняется собственником)
  - Пленка гидроизоляционная
  - Утеплитель (экструдированный пенополистирол) - 100 мм
  - Ж/В плита перекрытия - 200 мм
- Помещения с функциональным режимом повышенной влажности (1 этаж):**
  - Клей-Керамзитовая плитка - 20 мм (выполняется собственником)
  - Гидроизоляция пола заводится на стены до высоты 200 мм (выполняется собственником)
  - Профайл битумный эмульсионный заводится на стены до высоты 200 мм (выполняется собственником)
  - Выравнивающая стяжка из цементно-песчаного раствора марки М200, армированная сеткой 5 ВР-1 100x100, толщина 80 мм (выполняется собственником)
  - Утеплитель (экструдированный пенополистирол) - 100 мм
  - Ж/В плита перекрытия - 200 мм
- Помещения с функциональным режимом повышенной влажности (1 этаж):**
  - Клей-Керамзитовая плитка - 20 мм (выполняется собственником)
  - Гидроизоляция пола заводится на стены до высоты 200 мм (выполняется собственником)
  - Профайл битумный эмульсионный заводится на стены до высоты 200 мм (выполняется собственником)
  - Выравнивающая стяжка из цементно-песчаного раствора марки М200, армированная сеткой 5 ВР-1 100x100, толщина 80 мм (выполняется собственником)
  - Утеплитель (экструдированный пенополистирол) - 100 мм
  - Ж/В плита перекрытия - 200 мм
- МОП (типовой этаж):**
  - Плитка керамзитовая - 10 мм с шероховатой поверхностью (ГОСТ 13996-2019) 4 класс износостойкости. Индекс скольжения не менее R9.
  - Клей плиточный - 10 мм
  - Выравнивающая стяжка из цементно-песчаного раствора марки М150, армированная сеткой 5 ВР-1 100x100, толщина 80 мм (выполняется собственником)
  - Ж/В плита перекрытия - 200 мм
- МОП (1 этаж):**
  - Плитка керамзитовая - 10 мм с шероховатой поверхностью (ГОСТ 13996-2019) 4 класс износостойкости. Индекс скольжения не менее R9.
  - Клей плиточный - 10 мм
  - Выравнивающая стяжка из цементно-песчаного раствора марки М150, армированная сеткой 5 ВР-1 100x100, толщина 80 мм (выполняется собственником)
  - Пленка гидроизоляционная
  - Утеплитель (экструдированный пенополистирол) - 100 мм
  - Ж/В плита перекрытия - 200 мм
- Технические помещения с функциональным режимом повышенной влажности (1 этаж):**
  - Клей-Керамзитовая плитка - 20 мм (выполняется собственником)
  - Гидроизоляция пола заводится на стены до высоты 200 мм (выполняется собственником)
  - Профайл битумный эмульсионный заводится на стены до высоты 200 мм (выполняется собственником)
  - Выравнивающая стяжка из цементно-песчаного раствора марки М200, армированная сеткой 5 ВР-1 100x100, толщина 80 мм (выполняется собственником)
  - Утеплитель (экструдированный пенополистирол) - 100 мм
  - Ж/В плита перекрытия - 200 мм
- Технические помещения с функциональным режимом повышенной влажности (1 этаж):**
  - Клей-Керамзитовая плитка - 20 мм (выполняется собственником)
  - Гидроизоляция пола заводится на стены до высоты 200 мм (выполняется собственником)
  - Профайл битумный эмульсионный заводится на стены до высоты 200 мм (выполняется собственником)
  - Выравнивающая стяжка из цементно-песчаного раствора марки М200, армированная сеткой 5 ВР-1 100x100, толщина 80 мм (выполняется собственником)
  - Утеплитель (экструдированный пенополистирол) - 100 мм
  - Ж/В плита перекрытия - 200 мм
- Служебные помещения (типовой этаж):**
  - Доска паркетная - 20 мм (выполняется собственником)
  - Выравнивающая стяжка из цементно-песчаного раствора марки М200, армированная сеткой 5 ВР-1 100x100 - 80 мм (выполняется собственником)
  - Ж/В плита перекрытия - 200 мм
- Служебные помещения (1 этаж):**
  - Доска паркетная - 20 мм (выполняется собственником)
  - Выравнивающая стяжка из цементно-песчаного раствора марки М200, армированная сеткой 5 ВР-1 100x100 - 80 мм (выполняется собственником)
  - Пленка гидроизоляционная
  - Утеплитель (экструдированный пенополистирол) - 100 мм
  - Ж/В плита перекрытия - 200 мм
- Балкон:**
  - Клей-Морозостойкая керамзитовая плитка - 20 мм с набойкой шероховатой поверхностью (ГОСТ 13996-2019 4 класс износостойкости (выполняется собственником)
  - Стяжка уклонообразующая из цементно-песчаного раствора марки М150, армированная сеткой 5 ВР-1 100x100 - от 50 до 80 мм (выполняется собственником)
  - Ж/В плита перекрытия - 200 мм

				2023-18П - АР.ГЧ		
				Госпитально-оздоровительный комплекс, расположенный по адресу: Республика Крым, г. Саки, ул. Морская		
Изм.	Колуч.	Лист	№ док.	Подпись	Дата	
Разраб.	Калинин В.			<i>[Подпись]</i>	12.23	
Разраб.	Скива А.			<i>[Подпись]</i>	12.23	
Проверил	Винокуров Н. С.			<i>[Подпись]</i>	12.23	
Н. контр.	Винокуров Н. С.			<i>[Подпись]</i>	12.23	
				Секция В. Секция Г.		
				Разрез 2-2		
				Архитектурная мастерская "БЮРО 82" ИП Симоненко А. В.		

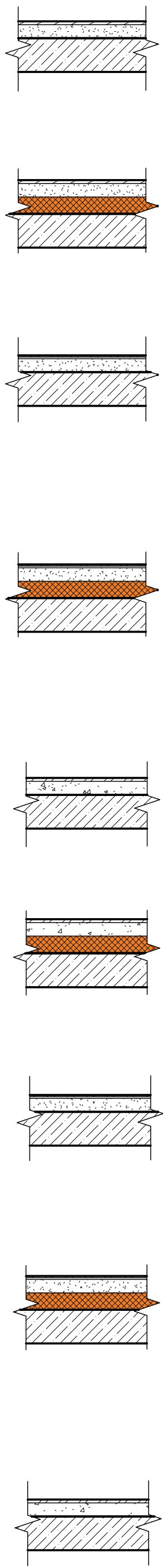
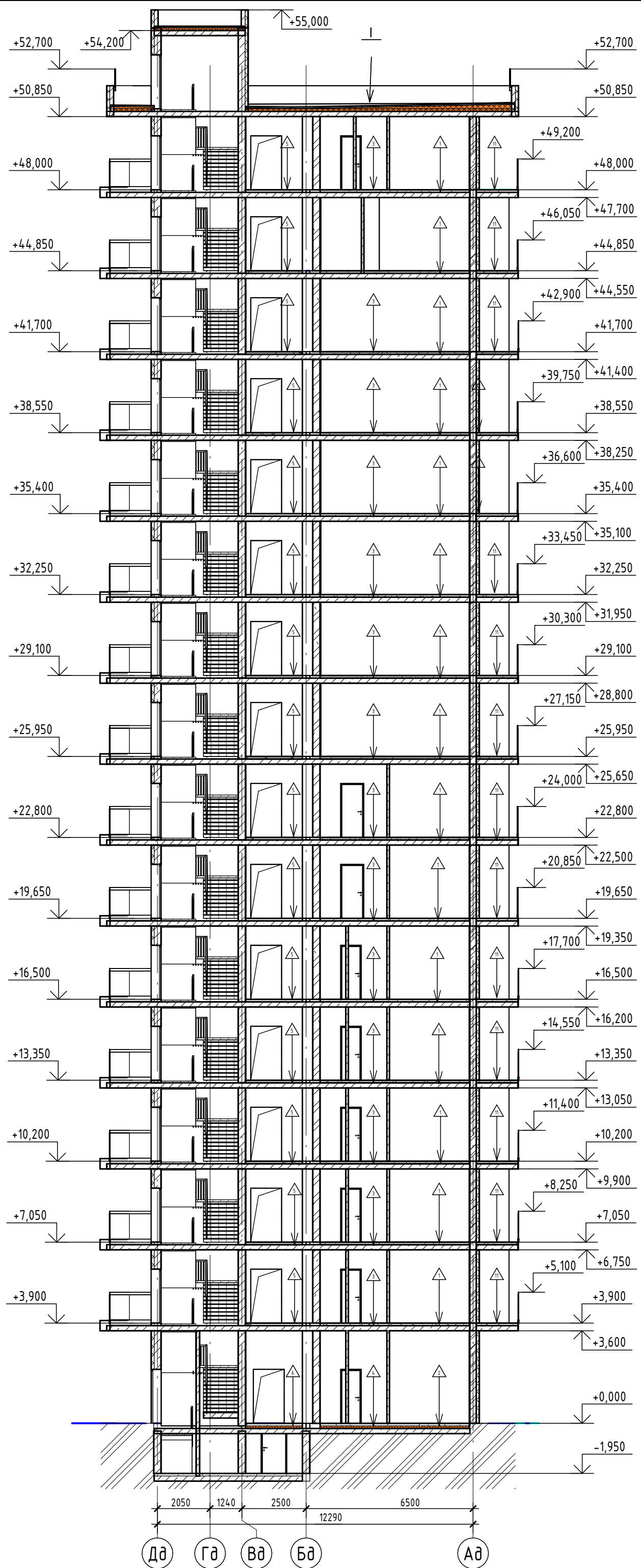

- 1. Сухие помещения апартаментов (типовой этаж):**  
 1. Доска паркетная - 20 мм (выполняется собственником)  
 2. Выравнивающая стяжка из цементно-песчаного раствора марки М200, армированная сеткой 5 ВР-1100х100 - 80 мм (выполняется собственником)  
 3. Ж/б плита перекрытия - 200 мм
- 2. Сухие помещения апартаментов (1 этаж):**  
 1. Доска паркетная - 20 мм (выполняется собственником)  
 2. Выравнивающая стяжка из цементно-песчаного раствора марки М200, армированная сеткой 5 ВР-1100х100 - 80 мм (выполняется собственником)  
 3. Плёнка гидроизоляционная  
 4. Утеплитель (экструдированный пенополистирол) - 100 мм  
 5. Ж/б плита перекрытия - 200 мм
- 3. Помещения с функциональным режимом повышенной влажности (типовой этаж):**  
 1. Клей+Керамогранитная плитка - 20 мм (выполняется собственником)  
 2. Гидроизоляция пола заводится на стены до высоты 200 мм (выполняется собственником)  
 3. Праймер битумный эмульсионный заводится на стены до высоты 200 мм (выполняется собственником)  
 4. Выравнивающая стяжка из цементно-песчаного раствора марки М200, армированная сеткой 5 ВР-1100х100, толщина 80 мм (выполняется собственником)  
 5. Ж/б плита перекрытия - 200 мм
- 4. Помещения с функциональным режимом повышенной влажности (1 этаж):**  
 1. Клей+Керамогранитная плитка - 20 мм (выполняется собственником)  
 2. Гидроизоляция пола заводится на стены до высоты 200 мм (выполняется собственником)  
 3. Праймер битумный эмульсионный заводится на стены до высоты 200 мм (выполняется собственником)  
 4. Выравнивающая стяжка из цементно-песчаного раствора марки М200, армированная сеткой 5 ВР-1100х100, толщина 80 мм (выполняется собственником)  
 5. Плёнка гидроизоляционная  
 6. Утеплитель (экструдированный пенополистирол) - 100 мм  
 7. Ж/б плита перекрытия - 200 мм
- 5. МОП (типовой этаж):**  
 1. Плитка керамогранитная - 10 мм с шероховатой поверхностью (ГОСТ 13996-2019) 4 класс износостойкости. Индекс скольжения не менее R9.  
 2. Клей плиточный - 10 мм  
 3. Выравнивающая стяжка из цементно-песчаного раствора марки М150, армированная сеткой 5 ВР-1100х100, толщина 80 мм.  
 4. Ж/б плита перекрытия - 200 мм
- 6. МОП (1 этаж):**  
 1. Плитка керамогранитная - 10 мм с шероховатой поверхностью (ГОСТ 13996-2019) 4 класс износостойкости. Индекс скольжения не менее R9.  
 2. Клей плиточный - 10 мм  
 3. Выравнивающая стяжка из цементно-песчаного раствора марки М150, армированная сеткой 5 ВР-1100х100, толщина 80 мм  
 4. Плёнка гидроизоляционная  
 5. Утеплитель (экструдированный пенополистирол) - 100 мм  
 6. Ж/б плита перекрытия - 200 мм
- 7. Технические помещения с функциональным режимом повышенной влажности (типовой этаж):**  
 1. Клей+Керамогранитная плитка - 20 мм (выполняется собственником)  
 2. Гидроизоляция пола заводится на стены до высоты 200 мм (выполняется собственником)  
 3. Праймер битумный эмульсионный заводится на стены до высоты 200 мм (выполняется собственником)  
 4. Выравнивающая стяжка из цементно-песчаного раствора марки М200, армированная сеткой 5 ВР-1100х100, толщина 80 мм (выполняется собственником)  
 5. Ж/б плита перекрытия - 200 мм
- 8. Технические помещения с функциональным режимом повышенной влажности (1 этаж):**  
 1. Клей+Керамогранитная плитка - 20 мм (выполняется собственником)  
 2. Гидроизоляция пола заводится на стены до высоты 200 мм (выполняется собственником)  
 3. Праймер битумный эмульсионный заводится на стены до высоты 200 мм (выполняется собственником)  
 4. Выравнивающая стяжка из цементно-песчаного раствора марки М200, армированная сеткой 5 ВР-1100х100, толщина 80 мм (выполняется собственником)  
 5. Плёнка гидроизоляционная  
 6. Утеплитель (экструдированный пенополистирол) - 100 мм  
 7. Ж/б плита перекрытия - 200 мм
- 9. Служебные помещения (типовой этаж):**  
 1. Доска паркетная - 20 мм (выполняется собственником)  
 2. Выравнивающая стяжка из цементно-песчаного раствора марки М200, армированная сеткой 5 ВР-1100х100 - 80 мм (выполняется собственником)  
 3. Ж/б плита перекрытия - 200 мм

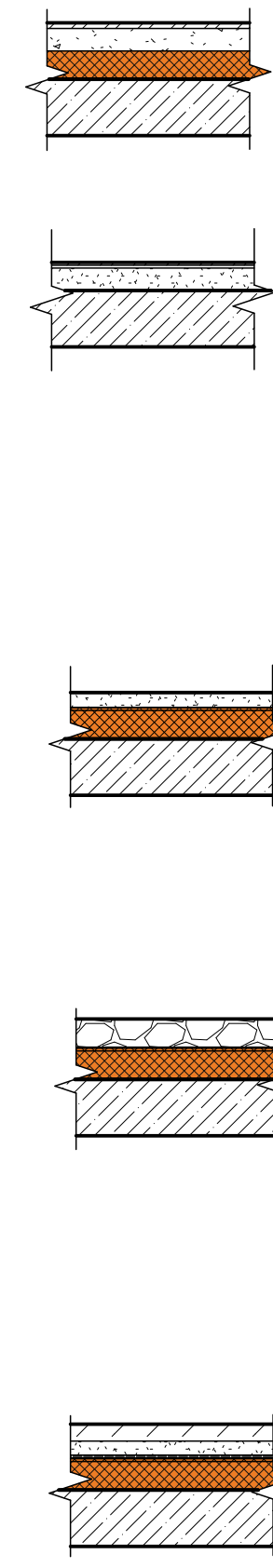

- 10. Служебные помещения (1 этаж):**  
 1. Доска паркетная - 20 мм (выполняется собственником)  
 2. Выравнивающая стяжка из цементно-песчаного раствора марки М200, армированная сеткой 5 ВР-1100х100 - 80 мм (выполняется собственником)  
 3. Плёнка гидроизоляционная  
 4. Утеплитель (экструдированный пенополистирол)  
 5. Ж/б плита перекрытия - 200 мм
- 11. Балкон:**  
 1. Клей+Морозостойкая керамогранитная плитка - 20 мм с матовой шероховатой поверхностью ГОСТ 13996-2019 4 класс износостойкости (выполняется собственником)  
 2. Стяжка уклонообразующая из цементно-песчаного раствора марки М150, армированная сеткой 5 ВР-1100х100 - от 50 до 80 мм  
 3. Ж/б плита перекрытия - 200 мм
- I. Неэксплуатируемая кровля 1 типа:**  
 1. Гидроизоляционный слой - ПВХ мембрана - 1 мм  
 2. Теплоизоляционный материал - контролит с плотностью 100 гр/м<sup>3</sup> (диагностики герметичности гидроизоляции)  
 3. Стеклохолст (геотекстиль) с плотностью 200 гр/м<sup>2</sup>  
 4. Ц/п стяжка М200 - 50 мм  
 5. Плёнка гидроизоляционная  
 6. Уклонообразующий слой утеплителя min 10 мм, max 240 мм  
 7. Теплоизоляция - 100 мм;  
 8. Пароизоляция - до 4 мм;  
 9. Ж/б плита перекрытия - 200 мм
- II. Неэксплуатируемая кровля 2 типа:**  
 1. Балластный слой - гравий  
 2. Стеклохолст (геотекстиль) с плотностью 200 гр/м<sup>2</sup>  
 3. Гидроизоляционный слой - ПВХ мембрана - 1 мм  
 4. Теплоизоляционный материал - контролит с плотностью 100 гр/м<sup>3</sup> (диагностики герметичности гидроизоляции)  
 5. Стеклохолст (геотекстиль) с плотностью 200 гр/м<sup>2</sup>  
 6. Ц/п стяжка М200 - 50 мм  
 7. Плёнка гидроизоляционная  
 8. Уклонообразующий слой утеплителя min 10 мм, max 240 мм  
 9. Теплоизоляция - 100 мм;  
 10. Пароизоляция - до 4 мм;  
 11. Ж/б плита перекрытия - 200 мм
- III. Эксплуатируемая кровля:**  
 1. Эксплуатируемое покрытие - тротуарная плитка - 60 мм  
 2. Песчаная подсыпка - 50 мм  
 3. Дренажный слой - профилированная мембрана  
 4. Гидроизоляционный слой - ПВХ мембрана - 1 мм  
 5. Теплоизоляционный материал - контролит с плотностью 100 гр/м<sup>3</sup> (диагностики герметичности гидроизоляции)  
 6. Стеклохолст (геотекстиль) с плотностью 200 гр/м<sup>2</sup>  
 7. Ц/п стяжка М200 - 50 мм  
 8. Плёнка гидроизоляционная  
 9. Уклонообразующий слой утеплителя min 10 мм, max 240 мм  
 10. Теплоизоляция - 100 мм  
 11. Пароизоляция - до 4 мм  
 12. Ж/б плита перекрытия - 200 мм

Создано  
 Взам. инв. №  
 Подп. и дата  
 Инв. № подл.

2023-18П - АР.ГЧ				
Гостинично-оздоровительный комплекс, расположенный по адресу: Республика Крым, г. Саки, ул. Морская				
Изм.	Колуч.	Лист	№ док.	Подпись
Разраб.	Семиз А. Д.	1		12.23
Разраб.	Скирда А.	1		12.23
Проверил	Винокуров Н. С.	1		12.23
Н. контр.	Винокуров Н. С.	1		12.23
Секция Д.		Стадия	Лист	Листов
Разрез 3-3		п	1.197	
Архитектурная мастерская "БЮРО'82" ИП Симоненко А. В.				



- I Неэксплуатируемая кровля 1 типа:**
1. Гидроизоляционный слой - ПВХ мембрана - 1 мм
  2. Токпорообразующий материал - контроль с плотностью 200 гр/м<sup>3</sup> (диагностика герметичности гидроизоляции)
  3. Стеклохолст (геотекстиль) с плотностью 200 гр/м<sup>3</sup>
  4. Ц/п стяжка М200 - 50 мм
  5. Пленка гидроизоляционная
  6. Уклонообразующий слой утеплителя min 10 мм, max 240 мм
  7. Теплоизоляция - 100 мм
  8. Пароизоляция - до 4 мм
  9. Ж/Б плита перекрытия - 200 мм
- II Неэксплуатируемая кровля 2 типа:**
1. Битумный слой - дроби
  2. Стеклохолст (геотекстиль) с плотностью 200 гр/м<sup>3</sup>
  3. Гидроизоляционный слой - ПВХ мембрана - 1 мм
  4. Токпорообразующий материал - контроль с плотностью 200 гр/м<sup>3</sup> (диагностика герметичности гидроизоляции)
  5. Стеклохолст (геотекстиль) с плотностью 200 гр/м<sup>3</sup>
  6. Ц/п стяжка М200 - 50 мм
  7. Пленка гидроизоляционная
  8. Уклонообразующий слой утеплителя min 10 мм, max 240 мм
  9. Теплоизоляция - 100 мм
  10. Пароизоляция - до 4 мм
  11. Ж/Б плита перекрытия - 200 мм
- III Эксплуатируемая кровля:**
1. Эксплуатируемое покрытие - тротуарная плитка - 60 мм
  2. Песчаная подсыпка - 50 мм
  3. Дренажный слой - профилированная мембрана
  4. Гидроизоляционный слой - ПВХ мембрана - 1 мм
  5. Токпорообразующий материал - контроль с плотностью 200 гр/м<sup>3</sup> (диагностика герметичности гидроизоляции)
  6. Стеклохолст (геотекстиль) с плотностью 200 гр/м<sup>3</sup>
  7. Ц/п стяжка М200 - 50 мм
  8. Пленка гидроизоляционная
  9. Уклонообразующий слой утеплителя min 10 мм, max 240 мм
  10. Теплоизоляция - 100 мм
  11. Пароизоляция - до 4 мм
  12. Ж/Б плита перекрытия - 200 мм

Согласовано	Ваш шиф. №	Имя, Ф.И.О.	Подп. и дата	1. Сухие помещения (типовой этаж)	3. Помещения с функциональным режимом, повышенной влажности (типовой этаж)	4. Помещения с функциональным режимом, повышенной влажности (I этаж)	5. МПП (типовой этаж)	7. Технические помещения с функциональным режимом, повышенной влажности (типовой этаж)	8. Технические помещения с функциональным режимом, повышенной влажности (I этаж)	9. Служебные помещения (типовой этаж)	11. Балконы							
				1. Доска паркетная - 20 мм (выполняется собственником)	2. Выравнивающая стяжка из цементно-песчаного раствора марки М200, армированная сеткой 5 ВР-1 100х100 - 80 мм (выполняется собственником)	3. Ж/Б плита перекрытия - 200 мм	1. Клей+Керамогранитная плитка - 20 мм (выполняется собственником)	2. Гидроизоляция пола заводится на стены до высоты 200 мм (выполняется собственником)	3. Прогреть битумный эмulsionный заводится на стены до высоты 200 мм (выполняется собственником)	4. Выравнивающая стяжка из цементно-песчаного раствора марки М200, армированная сеткой 5 ВР-1 100х100, толщина 80 мм (выполняется собственником)	5. Пленка гидроизоляционная	6. Утеплитель (экструдированный пенополистирол) - 100 мм	7. Ж/Б плита перекрытия - 200 мм	1. Доска паркетная - 20 мм (выполняется собственником)	2. Выравнивающая стяжка из цементно-песчаного раствора марки М200, армированная сеткой 5 ВР-1 100х100 - 80 мм (выполняется собственником)	3. Ж/Б плита перекрытия - 200 мм		
				2. Сухие помещения (типовой этаж)	4. Выравнивающая стяжка из цементно-песчаного раствора марки М200, армированная сеткой 5 ВР-1 100х100, толщина 80 мм (выполняется собственником)	5. МПП (I этаж)	7. Технические помещения с функциональным режимом, повышенной влажности (I этаж)	9. Служебные помещения (I этаж)	10. Служебные помещения (I этаж)									
				1. Доска паркетная - 20 мм (выполняется собственником)	2. Выравнивающая стяжка из цементно-песчаного раствора марки М200, армированная сеткой 5 ВР-1 100х100 - 80 мм (выполняется собственником)	3. Пленка гидроизоляционная	4. Утеплитель (экструдированный пенополистирол) - 100 мм	5. Ж/Б плита перекрытия - 200 мм	1. Клей+Керамогранитная плитка - 20 мм (выполняется собственником)	2. Гидроизоляция пола заводится на стены до высоты 200 мм (выполняется собственником)	3. Прогреть битумный эмulsionный заводится на стены до высоты 200 мм (выполняется собственником)	4. Выравнивающая стяжка из цементно-песчаного раствора марки М200, армированная сеткой 5 ВР-1 100х100, толщина 80 мм (выполняется собственником)	5. Пленка гидроизоляционная	6. Утеплитель (экструдированный пенополистирол) - 100 мм	7. Ж/Б плита перекрытия - 200 мм	1. Доска паркетная - 20 мм (выполняется собственником)	2. Выравнивающая стяжка из цементно-песчаного раствора марки М200, армированная сеткой 5 ВР-1 100х100 - 80 мм (выполняется собственником)	3. Ж/Б плита перекрытия - 200 мм

2023-18П - АР.ГЧ

Госпитально-оздоровительный комплекс, расположенный по адресу: Республика Крым, г. Саки, ул. Морская

Изм.	Колуч.	Лист	№ док.	Подпись	Дата
Разраб.	Семез А. Д.			<i>[Подпись]</i>	12.23
Разраб.	Скирда А.			<i>[Подпись]</i>	12.23
Проверил	Винокуров Н. С.			<i>[Подпись]</i>	12.23
Н. контр.	Винокуров Н. С.			<i>[Подпись]</i>	12.23

Секция Ж. Секция И. Секция У. Секция Ц

Архитектурная мастерская "БЮРО 82" ИП Симошенко А. В.



Секция В

Экспликация материалов отделки фасада (начало)

Экспликация материалов отделки фасада (продолжение)

Экспликация материалов отделки фасада (окончание)

Поз. отделки	Наименование материала	Наименование и номер эталона цвета или образец колера	Примечание	Поз. отделки	Наименование материала	Наименование и номер эталона цвета или образец колера	Примечание	Поз. отделки	Наименование материала	Наименование и номер эталона цвета или образец колера	Примечание
1	Штукатурка	RAL 1013	Жемчужно-белый			RAL 7038	Агатовый серый	2	Штукатурка	RAL 9003	Сигнальный белый
		RAL 1014	Слоновая кость			RAL 9001	Кремово-белый	3	Алюминиевый профиль	RAL 7016	Антрацитово-серый
		RAL 1015	Светлая слоновая...			RAL 9002	Светло-серый	4	Ограждение (стекло)		
		RAL 7004	Сигнальный серый			RAL 9003	Сигнальный белый				
		RAL 7032	Галечный серый			RAL 9016	Транспортный белый				
		RAL 7035	Светло-серый			RAL 9018	Папирусно-белый				

2023-18П - АР.ГЧ									
Гостинично-оздоровительный комплекс, расположенный по адресу: Республика Крым, г. Саки, ул. Морская									
Изм.	Колуч.	Лист	№ док.	Подпись	Дата	Секция А. Секция Б.	П	1.199	Листов
Разраб.	Калинин В.			<i>[Signature]</i>	12.23				
Разраб.	Скирда А.			<i>[Signature]</i>	12.23				
Проверил	Винокуров Н. С.			<i>[Signature]</i>	12.23				
Н. контр.	Винокуров Н. С.			<i>[Signature]</i>	12.23	Фасад 1а-12а. Фасад 1б-12б		Архитектурная мастерская "БЮРО 82" ИП Симоненко А. В.	

Согласовано

Взам. инв. №

Подп. и дата

Инв. № подл.

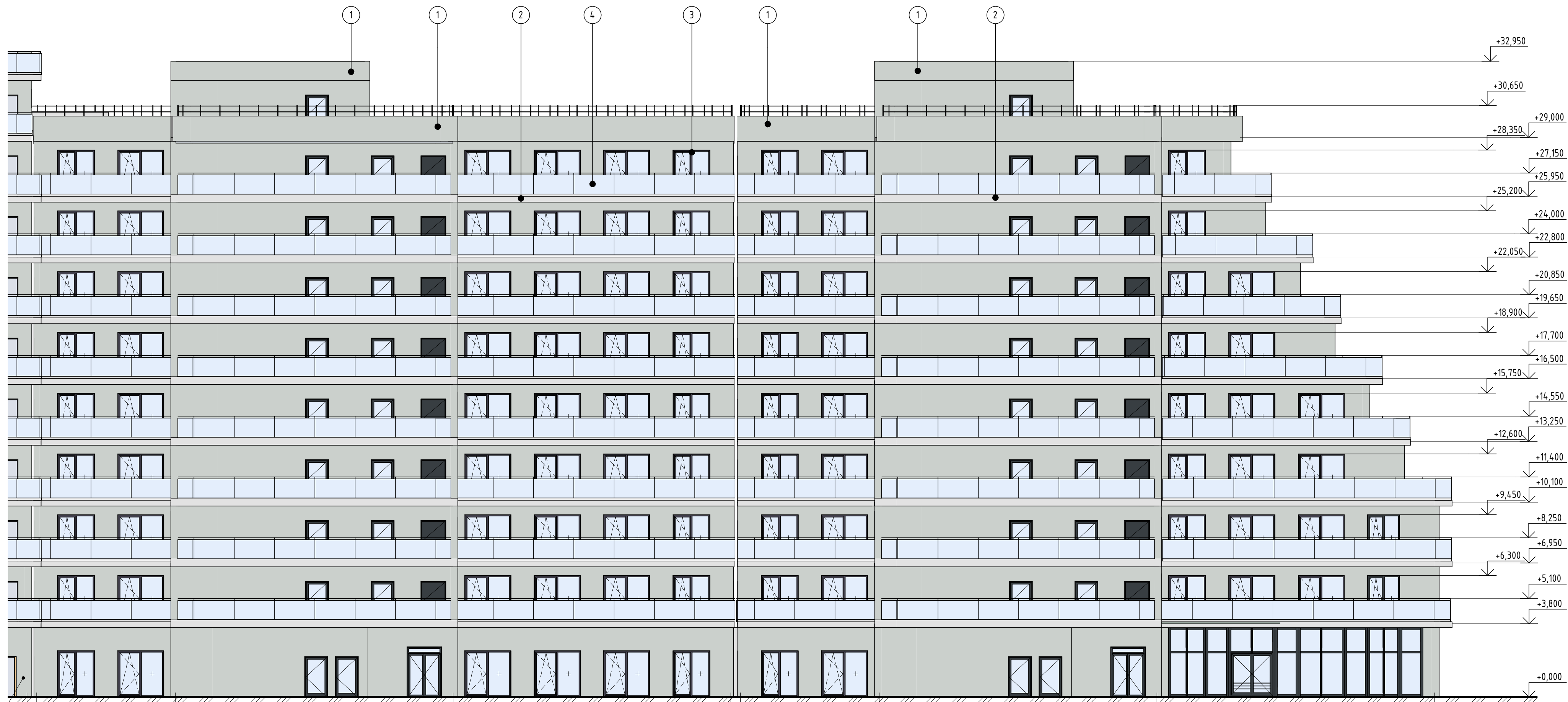

Секция В 500 7200 14400 36000 500 7200 14400 36000 14400 1а

16 12б 10б 5б 1б 12а 9а 5а

Экспликация материалов отделки фасада (начало)

Экспликация материалов отделки фасада (продолжение)

Экспликация материалов отделки фасада (окончание)

Поз. отделки	Наименование материала	Наименование и номер эталона цвета или образец колера	Примечание	Поз. отделки	Наименование материала	Наименование и номер эталона цвета или образец колера	Примечание	Поз. отделки	Наименование материала	Наименование и номер эталона цвета или образец колера	Примечание
1	Штукатурка	RAL 1013	Жемчужно-белый			RAL 7038	Агатовый серый	2	Штукатурка	RAL 9003	Сигнальный белый
		RAL 1014	Слоновая кость			RAL 9001	Кремово-белый	3	Аллюминиевый профиль	RAL 7016	Антрацитово-серый
		RAL 1015	Светлая слоновая...			RAL 9002	Светло-серый	4	Ограждение (стекло)		
		RAL 7004	Сигнальный серый			RAL 9003	Сигнальный белый				
		RAL 7032	Галечный серый			RAL 9016	Транспортный белый				
		RAL 7035	Светло-серый			RAL 9018	Папирусно-белый				

2023-18П - АР.ГЧ					
Гостинично-оздоровительный комплекс, расположенный по адресу: Республика Крым, г. Саки, ул. Морская					
Изм.	Колуч.	Лист	№ док.	Подпись	Дата
Разраб.	Калинин В.			<i>В. Калинин</i>	12.23
Разраб.	Скирда А.			<i>А. Скирда</i>	12.23
Проверил	Винокуров Н. С.			<i>Н. Винокуров</i>	12.23
Н. контр.	Винокуров Н. С.			<i>Н. Винокуров</i>	12.23
Секция А. Секция Б.					
Фасад 12б-1б. Фасад 12а-1а					
Стадия			Лист	Листов	
П			1.200		
Архитектурная мастерская "БЮРО 82" ИП Симоненко А. В.					

Согласовано

Взам. инв. №

Подп. и дата

Инв. № подл.

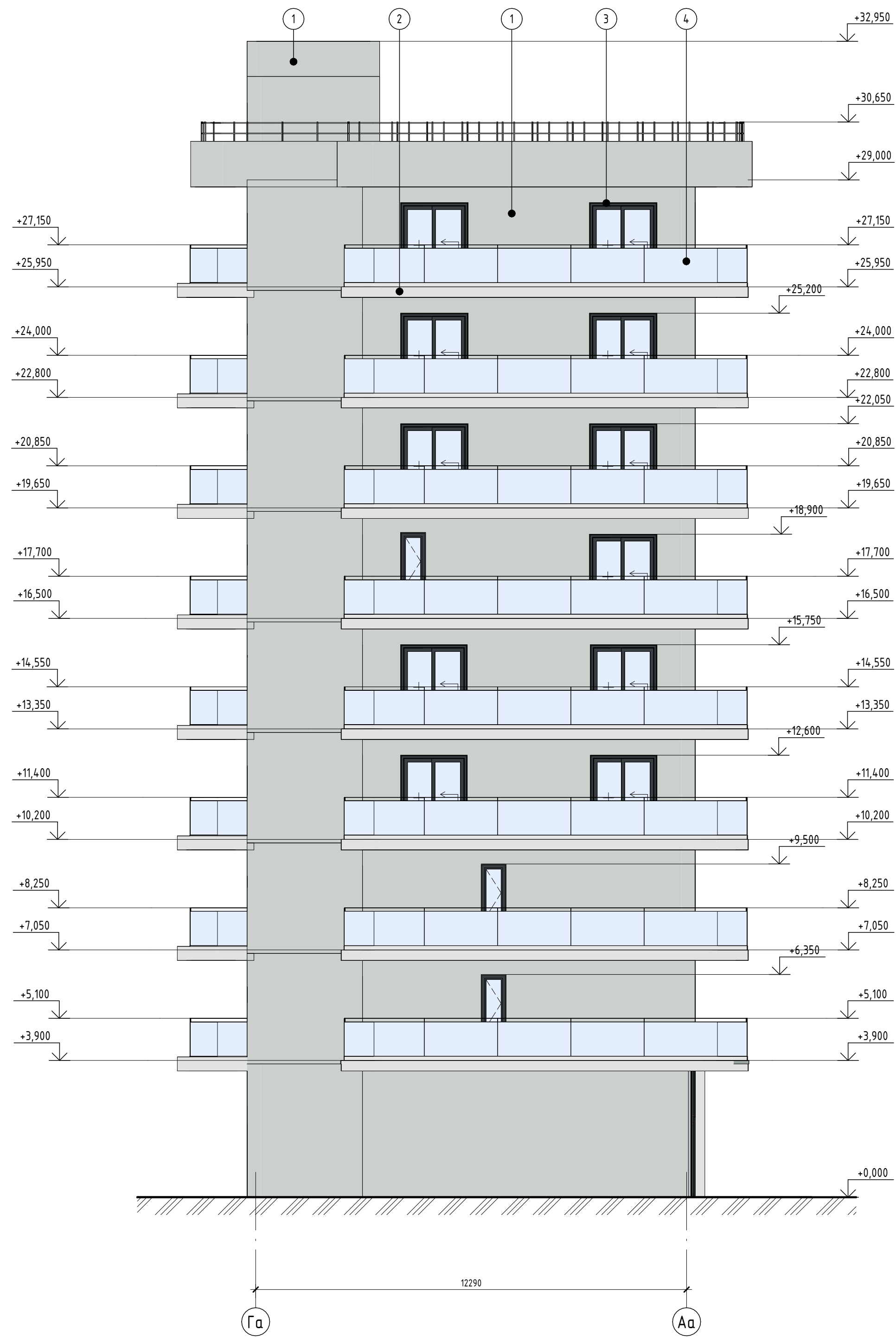

Экспликация материалов отделки фасада

Поз. отделки	Наименование материала	Наименование и номер эталона цвета или образец колера	Примечание
1	Штукатурка		Жемчужно-белый
			Слоновая кость
			Светлая слоновая...
			Сигнальный серый
			Галечный серый
			Светло-серый
			Агатовый серый
			Кремво-белый
			Светло-серый
			Сигнальный белый
			Транспортный белый
			Папирусно-белый
2	Штукатурка		Сигнальный белый
3	Алюминиевый профиль		Антрацитово-серый
4	Ограждение (стекло)		

2023-18П - АР.ГЧ

Гостинично-оздоровительный комплекс, расположенный по адресу: Республика Крым, г. Саки, ул. Морская

Изм.	Колуч.	Лист	№ док.	Подпись	Дата
Разраб.	Калинин В.				12.23
Разраб.	Скирда А.				12.23
Проверил	Винокуров Н. С.				12.23
Н. контр.	Винокуров Н. С.				12.23

Секция А

Стадия	Лист	Листов
П	1.201	

Фасад Га-Аа

Архитектурная мастерская "БЮРО'82" ИП Симоненко А. В.

Создано	
Взам. инв. №	
Подп. и дата	
Инв. № подл.	



Секция Б

5б

9б 1з

14з

Секция Ц

Экспликация материалов отделки фасада (начало)

Экспликация материалов отделки фасада (продолжение)

Экспликация материалов отделки фасада (окончание)

Поз. отделки	Наименование материала	Наименование и номер эталона цвета или образец колера	Примечание	Поз. отделки	Наименование материала	Наименование и номер эталона цвета или образец колера	Примечание	Поз. отделки	Наименование материала	Наименование и номер эталона цвета или образец колера	Примечание
1	Штукатурка	RAL 1013	Жемчужно-белый			RAL 7038	Агатовый серый	2	Штукатурка	RAL 9003	Сигнальный белый
		RAL 1014	Слоновая кость			RAL 9001	Кремово-белый	3	Алюминиевый профиль	RAL 7016	Антрацитово-серый
		RAL 1015	Светлая слоновая...			RAL 9002	Светло-серый	4	Ограждение (стекло)		
		RAL 7004	Сигнальный серый			RAL 9003	Сигнальный белый				
		RAL 7032	Галечный серый			RAL 9016	Транспортный белый				
		RAL 7035	Светло-серый			RAL 9018	Папирусно-белый				

2023-18П - АР.ГЧ					
Гостинично-оздоровительный комплекс, расположенный по адресу: Республика Крым, г. Саки, ул. Морская					
Изм.	Колуч.	Лист	№ док.	Подпись	Дата
Разраб.	Скирда А.			<i>Скирда А.</i>	12.23
Разраб.	Калинин В.			<i>Калинин В.</i>	12.23
Проверил	Винокуров Н. С.			<i>Винокуров Н. С.</i>	12.23
Н. контр.	Винокуров Н. С.			<i>Винокуров Н. С.</i>	12.23
Секция В. Секция Г.					
Фасад 5б-9з. Фасад 1з-14з					
Стадия			Лист	Листов	
П			1.202		
Архитектурная мастерская "БЮРО'82" ИП Симоненко А. В.					

Создано: 2023.12.23 14:46:34  
Взам. инв. №  
Подп. и дата  
Инв. № подл.



Экспликация материалов отделки фасада (начало)

Экспликация материалов отделки фасада (продолжение)

Экспликация материалов отделки фасада (окончание)

Поз. отделки	Наименование материала	Наименование и номер эталона цвета или образец колера	Примечание	Поз. отделки	Наименование материала	Наименование и номер эталона цвета или образец колера	Примечание	Поз. отделки	Наименование материала	Наименование и номер эталона цвета или образец колера	Примечание
1	Штукатурка	RAL 1013	Жемчужно-белый			RAL 7038	Агатовый серый	2	Штукатурка	RAL 9003	Сигнальный белый
		RAL 1014	Слоновая кость			RAL 9001	Кремово-белый	3	Алюминиевый профиль	RAL 7016	Антрацитово-серый
		RAL 1015	Светлая слоновая...			RAL 9002	Светло-серый	4	Ограждение (стекло)		
		RAL 7004	Сигнальный серый			RAL 9003	Сигнальный белый				
		RAL 7032	Галечный серый			RAL 9016	Транспортный белый				
		RAL 7035	Светло-серый			RAL 9018	Папирусно-белый				

2023-18П - АР.ГЧ					
Гостинично-оздоровительный комплекс, расположенный по адресу: Республика Крым, г. Саки, ул. Морская					
Изм.	Колуч.	Лист	№ док.	Подпись	Дата
Разраб.	Скирда А.			<i>Скирда А.</i>	12.23
Разраб.	Калинин В.			<i>Калинин В.</i>	12.23
Проверил	Винокуров Н. С.			<i>Винокуров Н. С.</i>	12.23
Н. контр.	Винокуров Н. С.			<i>Винокуров Н. С.</i>	12.23
Секция В. Секция Г.					
Фасад 14г-1г. Фасад 9б-5б					
Стадия	Лист	Листов			
П	1.203				
Архитектурная мастерская "БЮРО 82" ИП Симоненко А. В.					



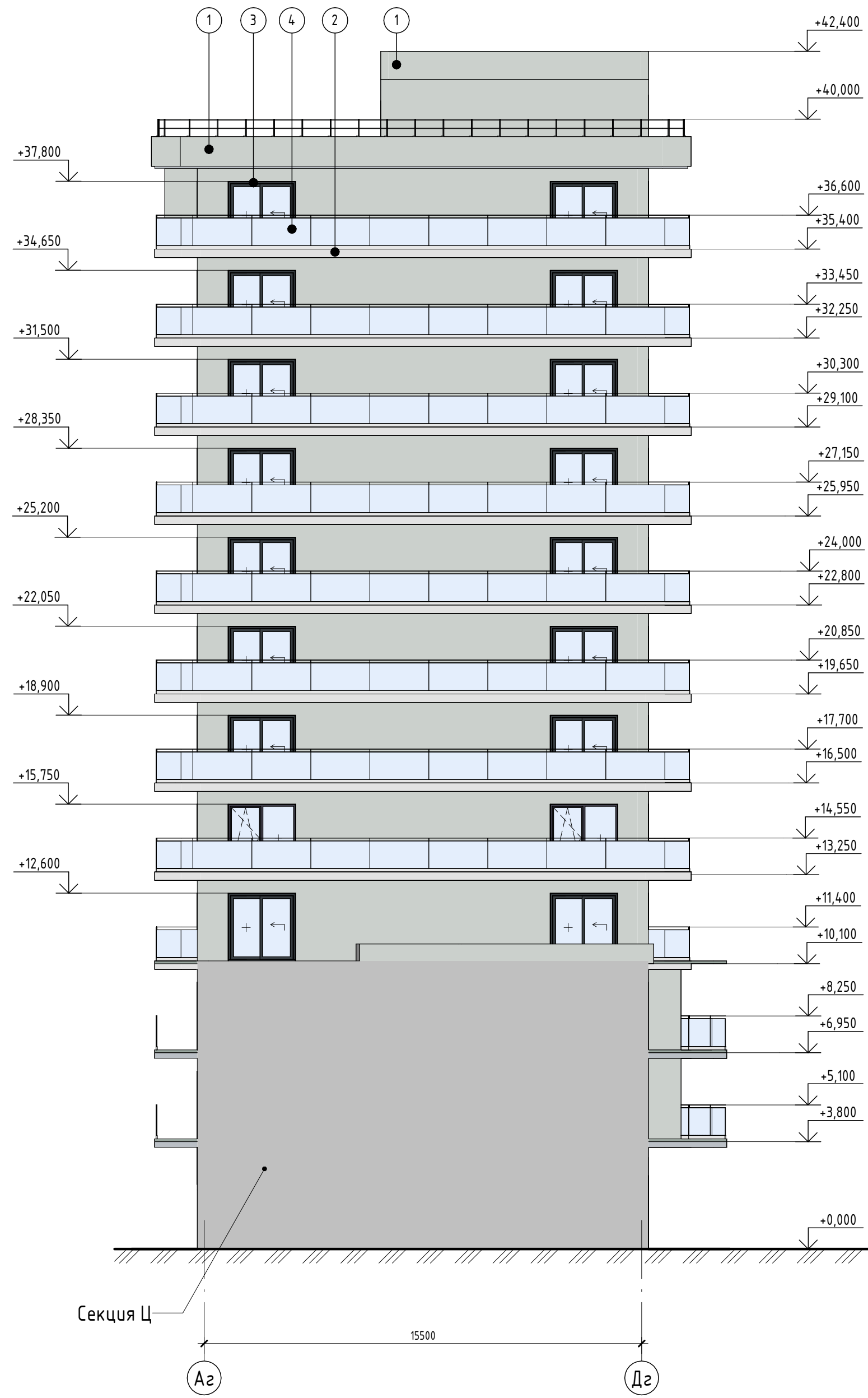

Экспликация материалов отделки фасада

Поз. отделки	Наименование материала	Наименование и номер эталона цвета или образец колера	Примечание
1	Штукатурка	RAL 1013	Жемчужно-белый
		RAL 1014	Слоновая кость
		RAL 1015	Светлая слоновая...
		RAL 7004	Сигнальный серый
		RAL 7032	Галечный серый
		RAL 7035	Светло-серый
		RAL 7038	Агатовый серый
		RAL 9001	Кремowo-белый
		RAL 9002	Светло-серый
		RAL 9003	Сигнальный белый
		RAL 9016	Транспортный белый
		RAL 9018	Папирусно-белый
2	Штукатурка	RAL 9003	Сигнальный белый
3	Алюминиевый профиль	RAL 7016	Антрацитово-серый
4	Ограждение (стекло)		

2023-18П - АР.ГЧ

Гостинично-оздоровительный комплекс, расположенный по адресу: Республика Крым, г. Саки, ул. Морская

Изм.	Колуч.	Лист	№ док.	Подпись	Дата
Разраб.	Калинин В.			<i>В. Калинин</i>	12.23
Разраб.	Скирда А.			<i>А. Скирда</i>	12.23
Проверил	Винокуров Н. С.			<i>Н.С. Винокуров</i>	12.23
Н. контр.	Винокуров Н. С.			<i>Н.С. Винокуров</i>	12.23

Секция Г	Стадия	Лист	Листов
	П	1.204	

Фасад А2-Д2  
Архитектурная мастерская "БЮРО'82" ИП Симоненко А. В.

Создано	
Взам. инв. №	
Подп. и дата	
Инв. № подл.	



### Экспликация материалов отделки фасада

Поз. отделки	Наименование материала	Наименование и номер эталона цвета или образец колера	Примечание
1	Штукатурка	RAL 1013	Жемчужно-белый
		RAL 1014	Слоновая кость
		RAL 1015	Светлая слоновая...
		RAL 7004	Сигнальный серый
		RAL 7032	Галечный серый
		RAL 7035	Светло-серый
		RAL 7038	Агатный серый
		RAL 9001	Кремово-белый
		RAL 9002	Светло-серый
		RAL 9003	Сигнальный белый
		RAL 9016	Транспортный белый
		RAL 9018	Папирусно-белый
2	Штукатурка	RAL 9003	Сигнальный белый
3	Алюминиевый профиль	RAL 7016	Антрацитово-серый
4	Ограждение (стекло)		

Согласовано	
Взам. инв. №	
Подп. и дата	
Инв. № подл.	

						2023-18П - АР.ГЧ			
						Гостинично-оздоровительный комплекс, расположенный по адресу: Республика Крым, г. Саки, ул. Морская			
Изм.	Колуч.	Лист	№ док.	Подпись	Дата	Секция Д.	Стадия	Лист	Листов
Разраб.	Семиз А. Д.				12.23		П	1.205	
Проверил	Винокуров Н. С.				12.23				
Н. контр.	Винокуров Н. С.				12.23	Фасад в осях Дд-Ад	Архитектурная мастерская "БЮРО'82" ИП Симоненко А. В.		

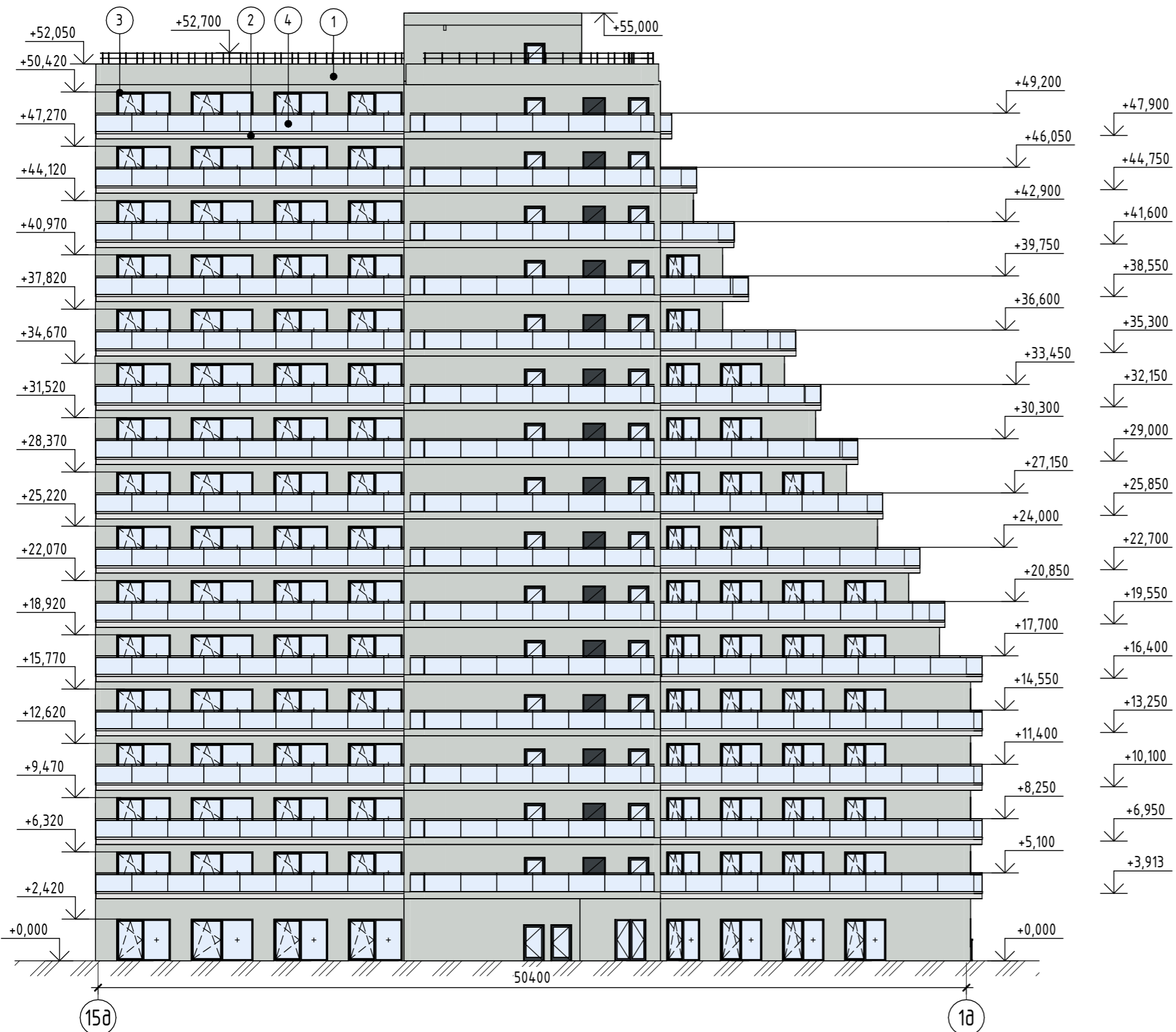

Экспликация материалов отделки фасада

Поз. отделки	Наименование материала	Наименование и номер эталона цвета или образец колера	Примечание
1	Штукатурка	RAL 1013	Жемчужно-белый
		RAL 1014	Слоновая кость
		RAL 1015	Светлая слоновая...
		RAL 7004	Сигнальный серый
		RAL 7032	Галечный серый
		RAL 7035	Светло-серый
		RAL 7038	Агатный серый
		RAL 9001	Кремово-белый
		RAL 9002	Светло-серый
		RAL 9003	Сигнальный белый
		RAL 9016	Транспортный белый
		RAL 9018	Папирусно-белый
		2	Штукатурка
3	Алюминиевый профиль	RAL 7016	Антрацитово-серый
4	Ограждение (стекло)		

Согласовано	
Взам. инв. №	
Подп. и дата	
Инв. № подл.	

2023-18П - АР.ГЧ					
Гостинично-оздоровительный комплекс, расположенный по адресу: Республика Крым, г. Саки, ул. Морская					
Изм.	Кол.уч.	Лист	№ док.	Подпись	Дата
Разраб.		Семиз А. Д.			12.23
Проверил		Винокуров Н. С.			12.23
Н. контр.		Винокуров Н. С.			12.23
Секция Д.			Стадия	Лист	Листов
Фасад в осях 15а-1а			П	1.206	
			Архитектурная мастерская "БЮРО'82" ИП Симоненко А. В.		

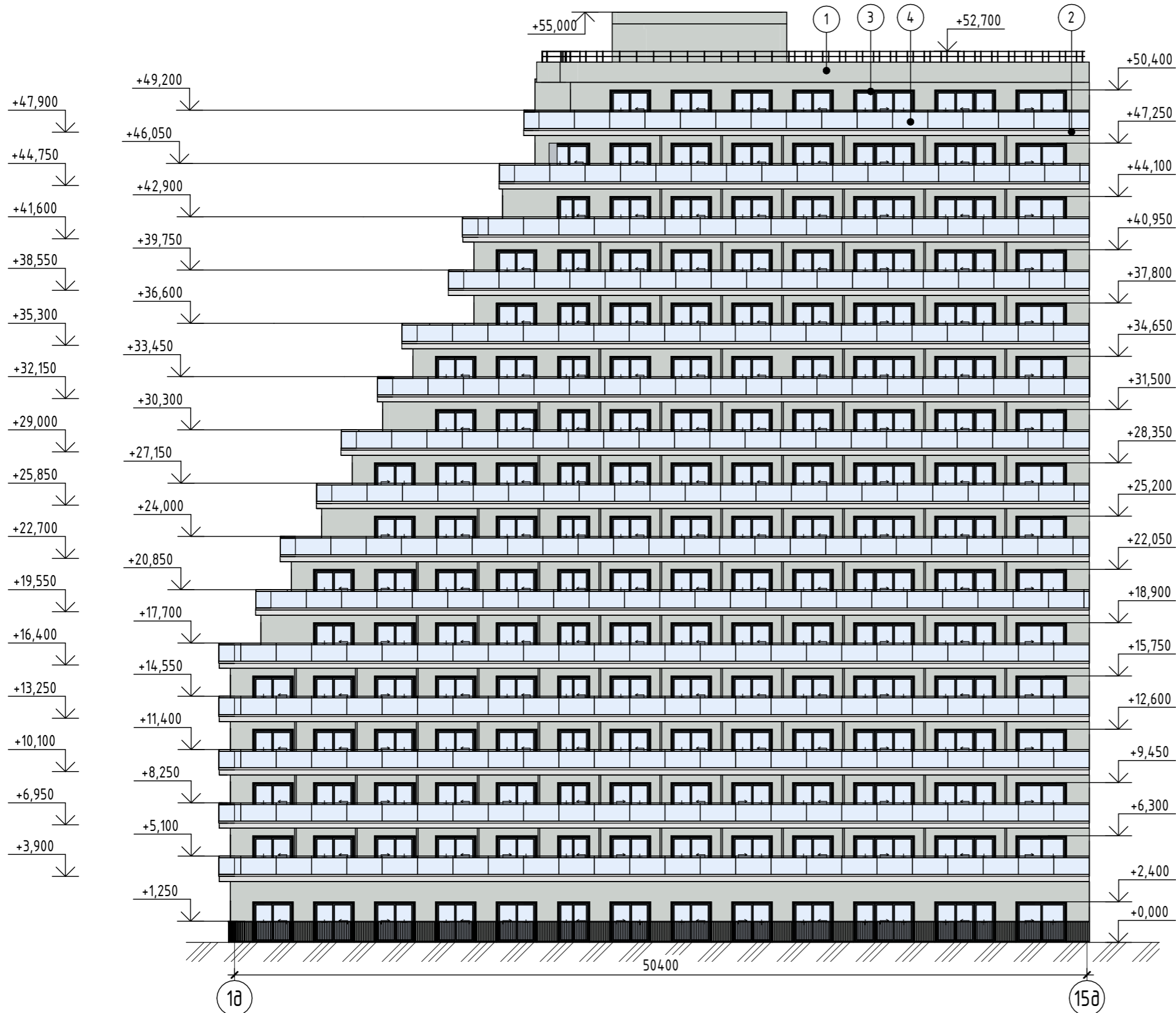

Экспликация материалов отделки фасада

Поз. отделки	Наименование материала	Наименование и номер эталона цвета или образец колера	Примечание
1	Штукатурка	RAL 1013	Жемчужно-белый
		RAL 1014	Слоновая кость
		RAL 1015	Светлая слоновая...
		RAL 7004	Сигнальный серый
		RAL 7032	Галечный серый
		RAL 7035	Светло-серый
		RAL 7038	Агатовый серый
		RAL 9001	Кремово-белый
		RAL 9002	Светло-серый
		RAL 9003	Сигнальный белый
		RAL 9016	Транспортный белый
		RAL 9018	Папирусно-белый
		2	Штукатурка
3	Алюминиевый профиль	RAL 7016	Антрацитово-серый
4	Ограждение (стекло)		

Согласовано	
Взам. инв. №	
Подп. и дата	
Инв. № подл.	

Изм.	Кол.уч.	Лист	№ док.	Подпись	Дата
Разраб.		Семиз А. Д.		<i>[Signature]</i>	12.23
Проверил		Винокуров Н. С.		<i>[Signature]</i>	12.23
Н. контр.		Винокуров Н. С.		<i>[Signature]</i>	12.23

2023-18П - АР.ГЧ			
Гостинично-оздоровительный комплекс, расположенный по адресу: Республика Крым, г. Саки, ул. Морская			
Стадия	Лист	Листов	
П	1.207		
Фасад в осях 1а-15а			Архитектурная мастерская "БЮРО'82" ИП Симоненко А. В.

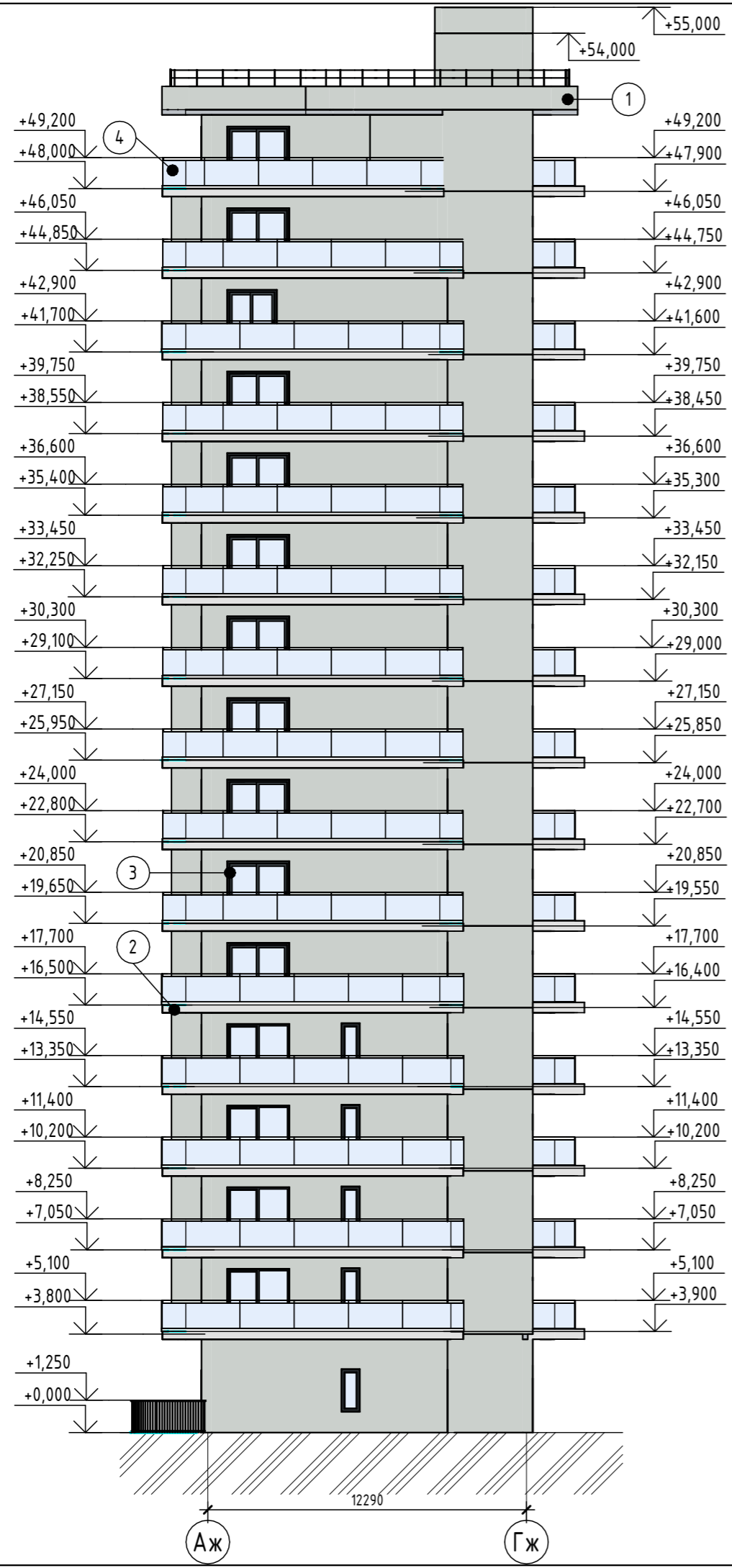

Экспликация материалов отделки фасада

Поз. отделки	Наименование материала	Наименование и номер эталона цвета или образец колера	Примечание
1	Штукатурка	RAL 1013	Жемчужно-белый
		RAL 1014	Слоновая кость
		RAL 1015	Светлая слоновая...
		RAL 7004	Сигнальный серый
		RAL 7032	Галечный серый
		RAL 7035	Светло-серый
		RAL 7038	Агатовый серый
		RAL 9001	Кремово-белый
		RAL 9002	Светло-серый
		RAL 9003	Сигнальный белый
		RAL 9016	Транспортный белый
		RAL 9018	Папирусно-белый
		2	Штукатурка
3	Алюминиевый профиль	RAL 7016	Антрацитово-серый
4	Ограждение (стекло)		

Согласовано	
Взам. инв. №	
Подп. и дата	
Инв. № подл.	

2023-18П - АР.ГЧ					
Гостинично-оздоровительный комплекс, расположенный по адресу: Республика Крым, г. Саки, ул. Морская					
Изм.	Колуч.	Лист	№ док.	Подпись	Дата
Разраб.	Семиз А. Д.			<i>[Signature]</i>	12.23
Проверил	Винокуров Н. С.			<i>[Signature]</i>	12.23
Н. контр.	Винокуров Н. С.			<i>[Signature]</i>	12.23
Секция Ж.			Стадия	Лист	Листов
			П	1.208	
Фасад в осях Аж-Гж			Архитектурная мастерская "БЮРО'82" ИП Симоненко А. В.		

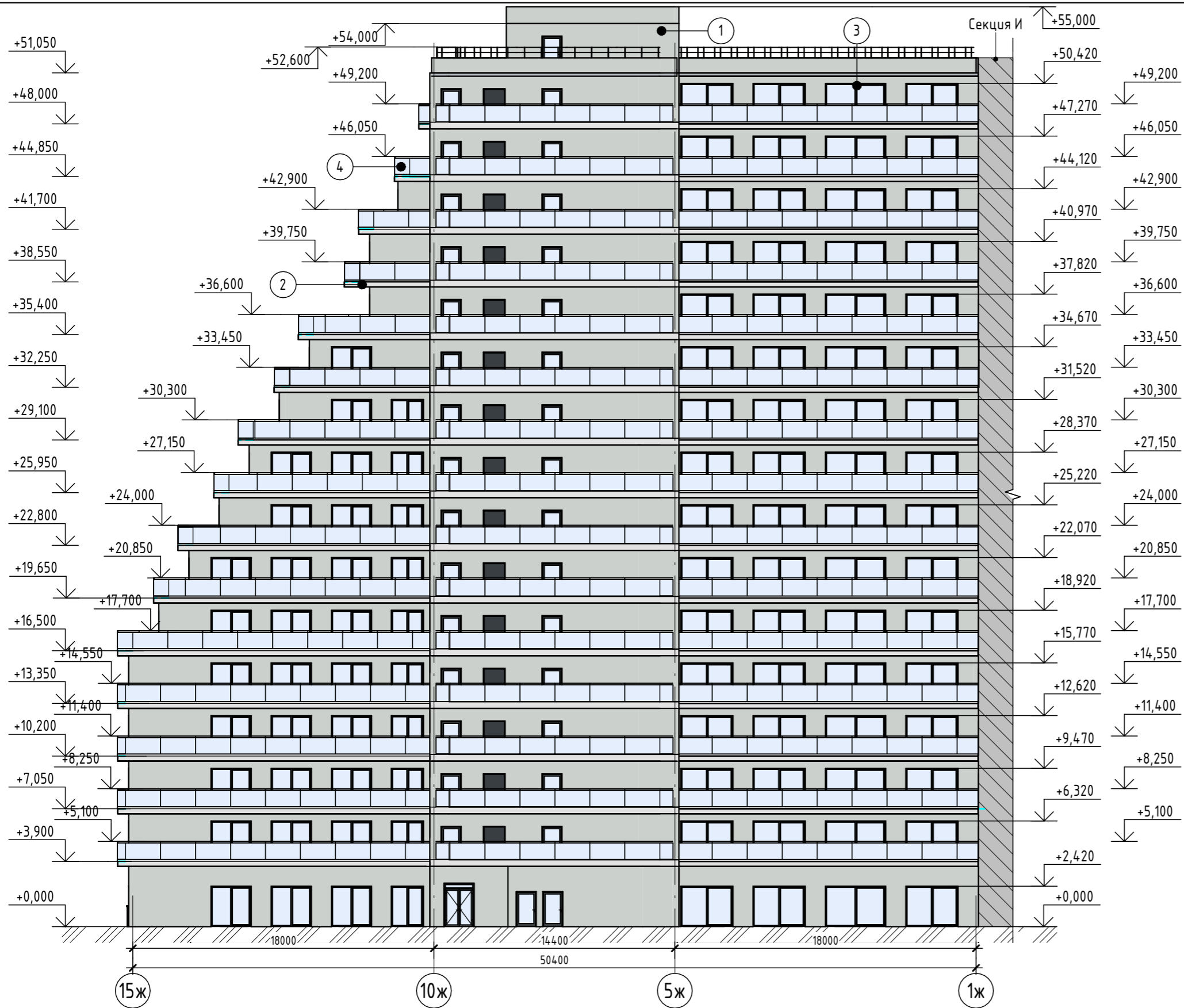

Экспликация материалов отделки фасада

Поз. отделки	Наименование материала	Наименование и номер эталона цвета или образец колера	Примечание
1	Штукатурка	RAL 1013	Жемчужно-белый
		RAL 1014	Слоновая кость
		RAL 1015	Светлая слоновая...
		RAL 7004	Сигнальный серый
		RAL 7032	Галечный серый
		RAL 7035	Светло-серый
		RAL 7038	Агатный серый
		RAL 9001	Кремово-белый
		RAL 9002	Светло-серый
		RAL 9003	Сигнальный белый
		RAL 9016	Транспортный белый
		RAL 9018	Папирусно-белый
		2	Штукатурка
3	Алюминиевый профиль	RAL 7016	Антрацитово-серый
4	Ограждение (стекло)		

Согласовано	
Взам. инв. №	
Подп. и дата	
Инв. № подл.	

Изм.	Кол.уч.	Лист	№ док.	Подпись	Дата
Разраб.		Семиз А. Д.		<i>[Signature]</i>	12.23
Проверил		Винокуров Н. С.		<i>[Signature]</i>	12.23
Н. контр.		Винокуров Н. С.		<i>[Signature]</i>	12.23

2023-18П - АР.ГЧ		
Гостинично-оздоровительный комплекс, расположенный по адресу: Республика Крым, г. Саки, ул. Морская		
Секция Ж.	Лист	Листов
п	1.209	
Фасад в осях 15ж-1ж	Архитектурная мастерская "БЮРО'82" ИП Симоненко А. В.	



Экспликация материалов отделки фасада

Поз. отделки	Наименование материала	Наименование и номер эталона цвета или образец колера	Примечание
1	Штукатурка	RAL 1013	Жемчужно-белый
		RAL 1014	Слоновая кость
		RAL 1015	Светлая слоновая...
		RAL 7004	Сигнальный серый
		RAL 7032	Галечный серый
		RAL 7035	Светло-серый
		RAL 7038	Агатовый серый
		RAL 9001	Кремово-белый
		RAL 9002	Светло-серый
		RAL 9003	Сигнальный белый
		RAL 9016	Транспортный белый
		RAL 9018	Папирусно-белый
		2	Штукатурка
3	Алюминиевый профиль	RAL 7016	Антрацитово-серый
4	Ограждение (стекло)		

Согласовано	
Взам. инв. №	
Подп. и дата	
Инв. № подл.	

Изм.	Кол.уч.	Лист	№ док.	Подпись	Дата
Разраб.		Семиз А. Д.			12.23
Проверил		Винокуров Н. С.			12.23
Н. контр.		Винокуров Н. С.			12.23

2023-18П - АР.ГЧ			
Гостинично-оздоровительный комплекс, расположенный по адресу: Республика Крым, г. Саки, ул. Морская			
Секция Ж.	Стадия	Лист	Листов
	П	1.210	
Фасад в осях 1ж-15ж	Архитектурная мастерская "БЮРО'82" ИП Симоненко А. В.		



Экспликация материалов отделки фасада

Поз. отделки	Наименование материала	Наименование и номер эталона цвета или образец колера	Примечание
1	Штукатурка	RAL 1013	Жемчужно-белый
		RAL 1014	Слоновая кость
		RAL 1015	Светлая слоновая...
		RAL 7004	Сигнальный серый
		RAL 7032	Галечный серый
		RAL 7035	Светло-серый
		RAL 7038	Агатовый серый
		RAL 9001	Кремво-белый
		RAL 9002	Светло-серый
		RAL 9003	Сигнальный белый
		RAL 9016	Транспортный белый
		RAL 9018	Папирусно-белый
		2	Штукатурка
3	Алюминиевый профиль	RAL 7016	Антрацитово-серый
4	Ограждение (стекло)		

2023-18П - АР.ГЧ

Гостинично-оздоровительный комплекс, расположенный по адресу: Республика Крым, г. Саки, ул. Морская

Изм.	Колуч.	Лист	№ док.	Подпись	Дата
Разраб.	Семиз А. Д.				12.23
Разраб.	Скирда А.				12.23
Проверил	Винокуров Н. С.				12.23
Н. контр.	Винокуров Н. С.				12.23

Секция Е. Секция Р	Стадия	Лист	Листов
	п	1.211	

Фасад в осях 1е - 7р  
Архитектурная мастерская "БЮРО'82" ИП Симоненко А. В.



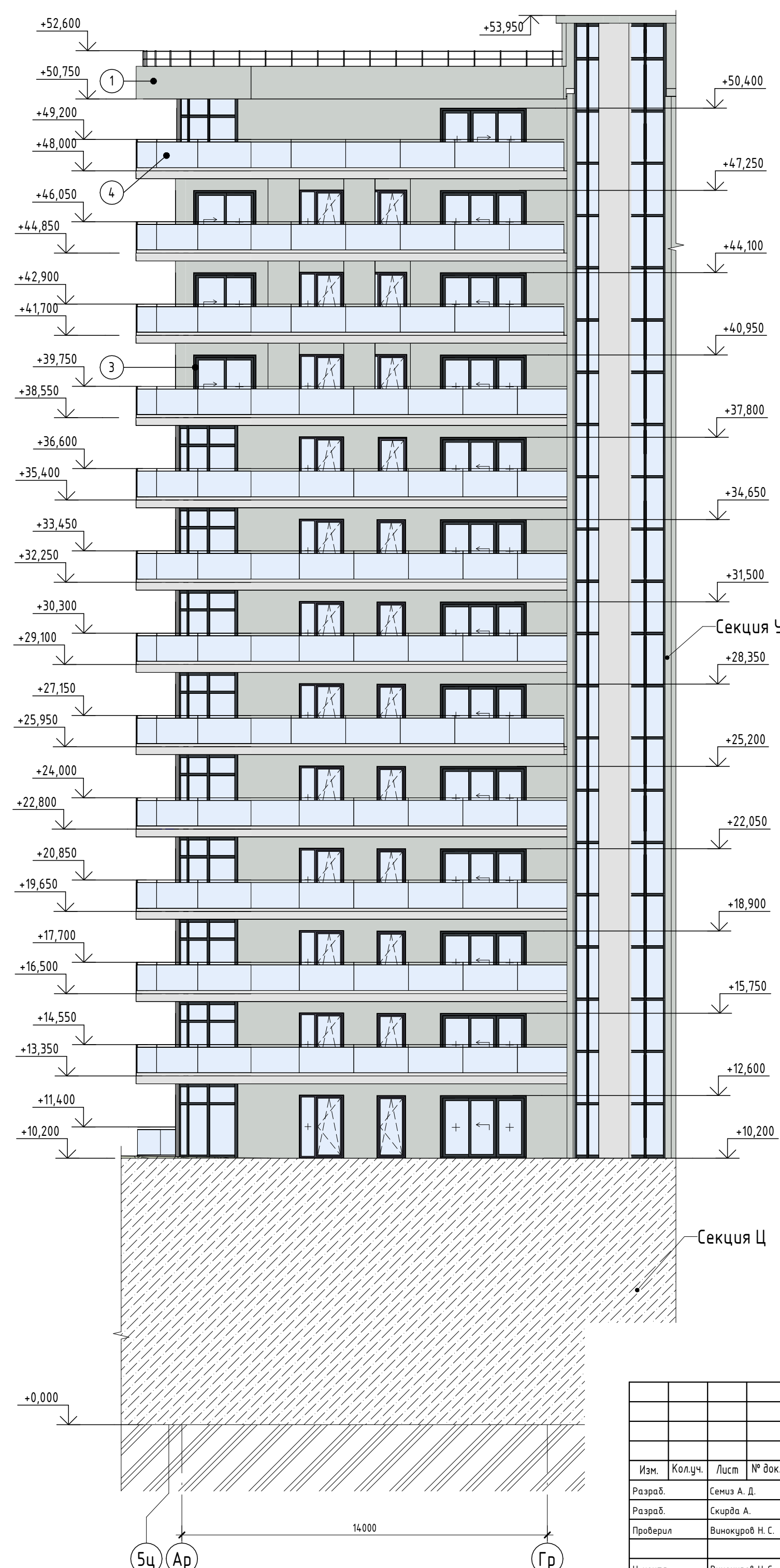
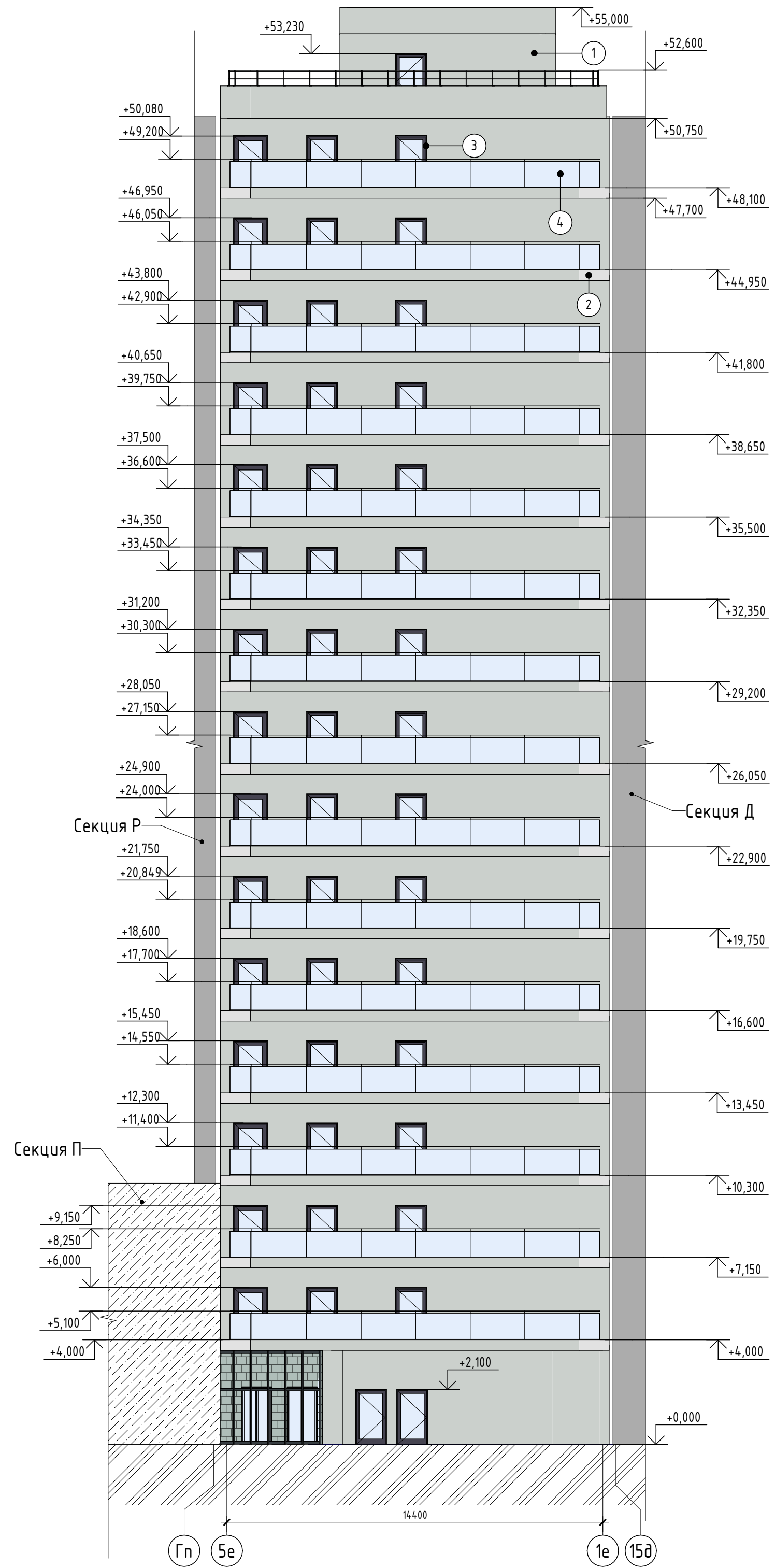

Экспликация материалов отделки фасада

Поз. отделки	Наименование материала	Наименование и номер эталона цвета или образец колера	Примечание
1	Штукатурка	RAL 1013	Жемчужно-белый
		RAL 1014	Слоновая кость
		RAL 1015	Светлая слоновая...
		RAL 7004	Сигнальный серый
		RAL 7032	Галечный серый
		RAL 7035	Светло-серый
		RAL 7038	Агатовый серый
		RAL 9001	Кремво-белый
		RAL 9002	Светло-серый
		RAL 9003	Сигнальный белый
		RAL 9016	Транспортный белый
		RAL 9018	Папирусно-белый
		2	Штукатурка
3	Алюминиевый профиль	RAL 7016	Антрацитово-серый
4	Ограждение (стекло)		

2023-18П - АР.ГЧ

Гостинично-оздоровительный комплекс, расположенный по адресу: Республика Крым, г. Саки, ул. Морская

Изм.	Колуч.	Лист	№ док.	Подпись	Дата
Разраб.	Семиз А. Д.			<i>[Signature]</i>	12.23
Разраб.	Скирда А.			<i>[Signature]</i>	12.23
Проверил	Винокуров Н. С.			<i>[Signature]</i>	12.23
Н. контр.	Винокуров Н. С.			<i>[Signature]</i>	12.23

Секция Е. Секция Р		
Стадия	Лист	Листов
П	1.212	

Фасад 5е -1е. Фасад Ар - Гр

Архитектурная мастерская "БЮРО'82" ИП Симоненко А. В.

Создано: \_\_\_\_\_  
 Взам. инв. № \_\_\_\_\_  
 Подп. и дата \_\_\_\_\_  
 Инв. № подл. \_\_\_\_\_



Экспликация материалов отделки фасада

Поз. отделки	Наименование материала	Наименование и номер эталона цвета или образец колера	Примечание
1	Штукатурка	RAL 1013	Жемчужно-белый
		RAL 1014	Слоновая кость
		RAL 1015	Светлая слоновая...
		RAL 7004	Сигнальный серый
		RAL 7032	Галечный серый
		RAL 7035	Светло-серый
		RAL 7038	Агатовый серый
		RAL 9001	Кремво-белый
		RAL 9002	Светло-серый
		RAL 9003	Сигнальный белый
		RAL 9016	Транспортный белый
		RAL 9018	Папирусно-белый
		2	Штукатурка
3	Алюминиевый профиль	RAL 7016	Антрацитово-серый
4	Ограждение (стекло)		

2023-18П - АР.ГЧ

Гостинично-оздоровительный комплекс, расположенный по адресу: Республика Крым, г. Саки, ул. Морская

Изм.	Колуч.	Лист	№ док.	Подпись	Дата
Разраб.	Семиз А. Д.			<i>[Signature]</i>	12.23
Разраб.	Скирда А.			<i>[Signature]</i>	12.23
Проверил	Винокуров Н. С.			<i>[Signature]</i>	12.23
Н. контр.	Винокуров Н. С.			<i>[Signature]</i>	12.23

Секция П		
Стадия	Лист	Листов
П	1.213	
Фасад в осях 6п-1п		
Архитектурная мастерская "БЮРО 82" ИП Симоненко А. В.		

Создано	
Взам. инв. №	
Подп. и дата	
Инв. № подл.	

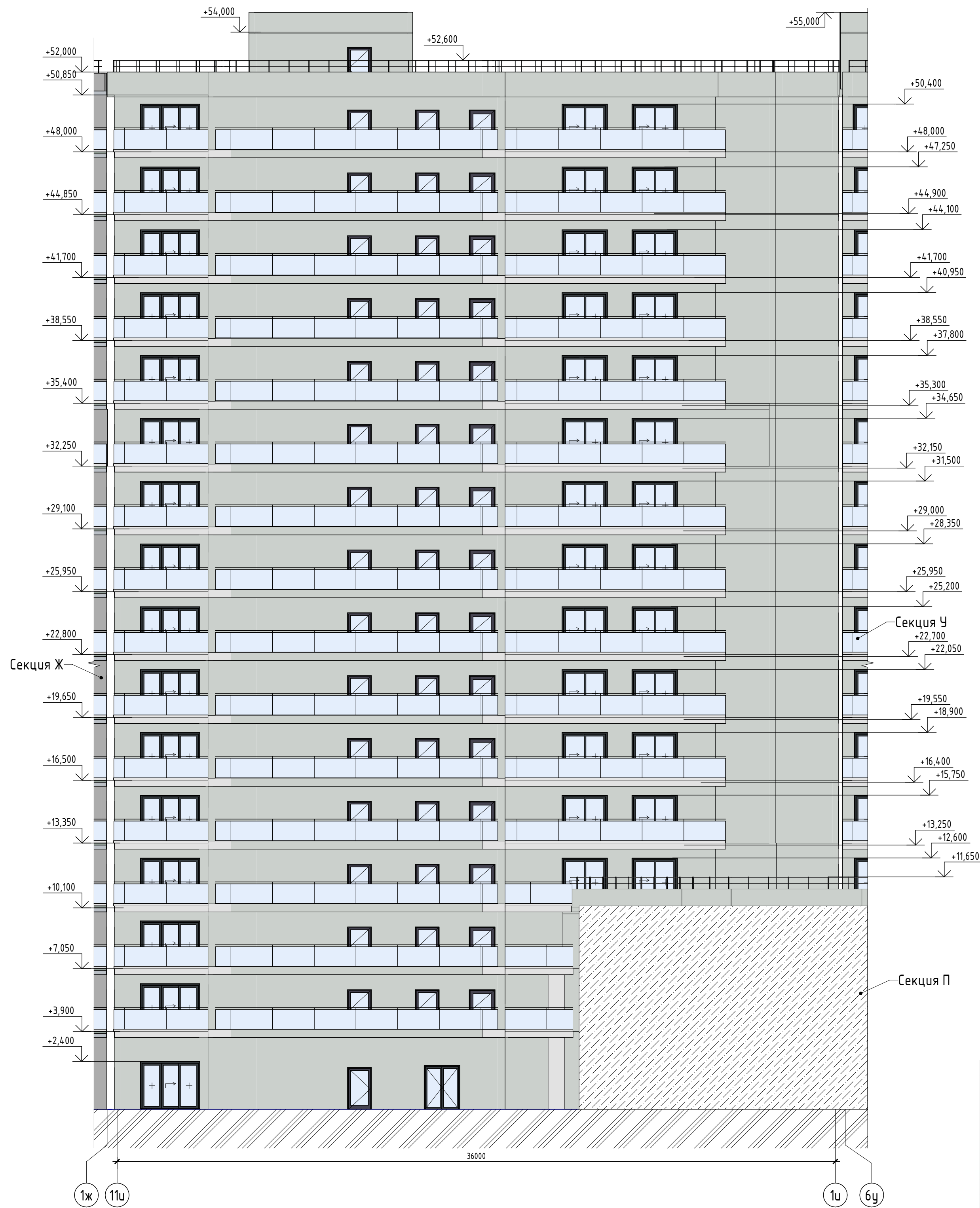

Экспликация материалов отделки фасада

Поз. отделки	Наименование материала	Наименование и номер эталона цвета или образец колера	Примечание
1	Штукатурка		Жемчужно-белый
			Слоновая кость
			Светлая слоновая...
			Сигнальный серый
			Галечный серый
			Светло-серый
			Агатовый серый
			Кремво-белый
			Светло-серый
			Сигнальный белый
			Транспортный белый
			Папирусно-белый
2	Штукатурка		Сигнальный белый
3	Алюминиевый профиль		Антрацитово-серый
4	Ограждение (стекло)		

2023-18П - АР.ГЧ

Гостинично-оздоровительный комплекс, расположенный по адресу: Республика Крым, г. Саки, ул. Морская

Изм.	Колуч.	Лист	№ док.	Подпись	Дата
Разраб.	Семиз А. Д.				12.23
Разраб.	Скирда А.				12.23
Проверил	Винокуров Н. С.				12.23
Н. контр.	Винокуров Н. С.				12.23

Секция И	Стадия	Лист	Листов
	П	1.214	

Фасад в осях 11у-1у

Архитектурная мастерская "БЮРО'82" ИП Симоненко А. В.

Создано

Взам. инв. №

Подп. и дата

Инв. № подл.



Экспликация материалов отделки фасада

Поз. отделки	Наименование материала	Наименование и номер эталона цвета или образец колера	Примечание
1	Штукатурка	RAL 1013	Жемчужно-белый
		RAL 1014	Слоновая кость
		RAL 1015	Светлая слоновая...
		RAL 7004	Сигнальный серый
		RAL 7032	Галечный серый
		RAL 7035	Светло-серый
		RAL 7038	Азатовый серый
		RAL 9001	Кремowo-белый
		RAL 9002	Светло-серый
		RAL 9003	Сигнальный белый
2	Штукатурка	RAL 9003	Сигнальный белый
		RAL 7016	Антрацитово-серый
3	Алюминиевый профиль		
4	Ограждение (стекло)		

Изм.	Колуч.	Лист	№ док.	Подпись	Дата
Разраб.	Семиз А. Д.				12.23
Разраб.	Скирва А.				12.23
Проверил	Винокуров Н. С.				12.23
Н. контр.	Винокуров Н. С.				12.23

2023-18П - АР.ГЧ		
Госпитально-оздоровительный комплекс, расположенный по адресу: Республика Крым, г. Саки, ул. Морская		
Секция И. Секция У	Стация	Лист
	П	1215
Фасад 1а-6а. Фасад 1а-11а	Архитектурная мастерская "БЮРО 82" ИП Симоненко А. В.	

Согласовано	
Взам. инв. №	
Подл. и дата	
Инв. № подл.	

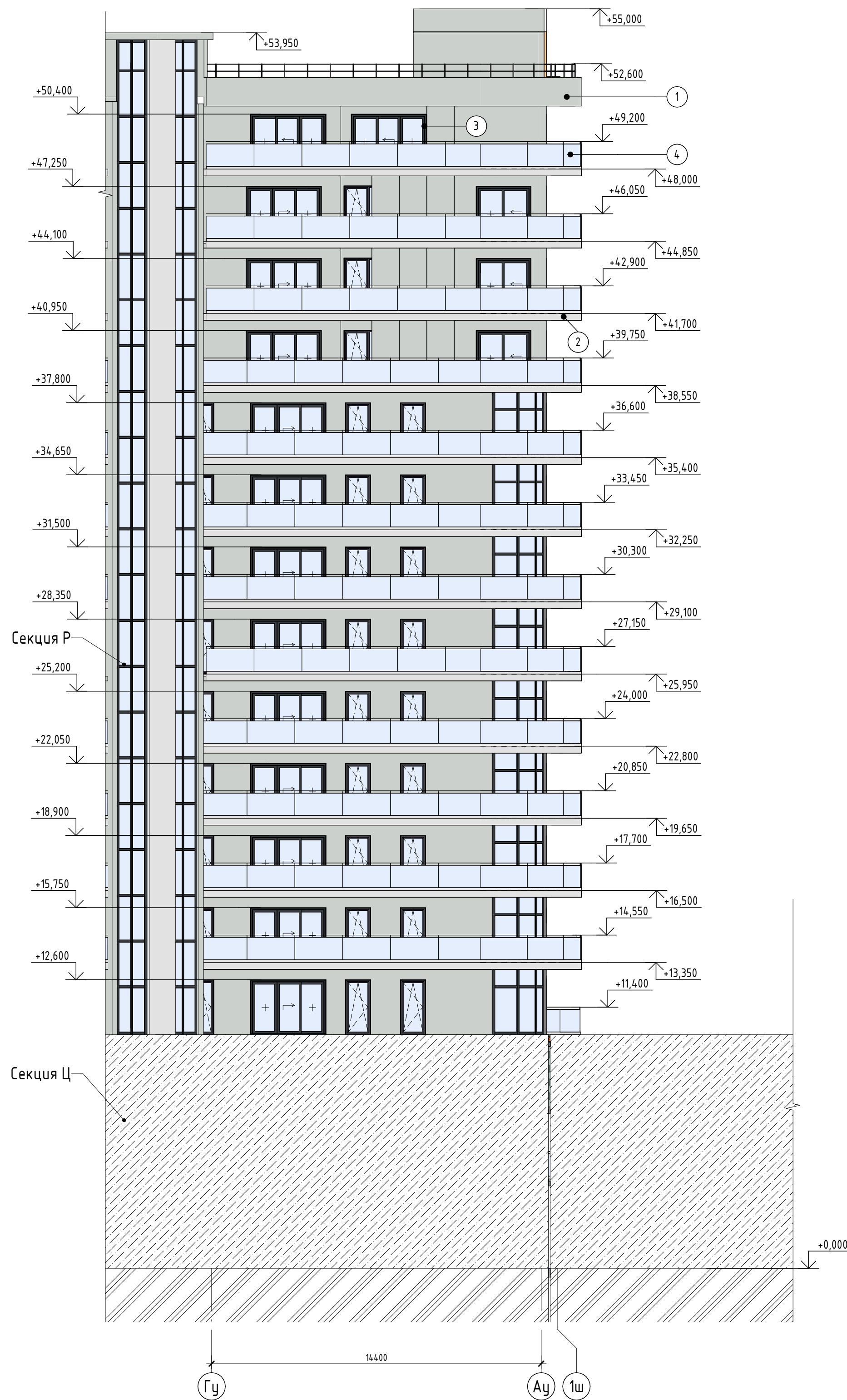

Экспликация материалов отделки фасада

Поз. отделки	Наименование материала	Наименование и номер эталона цвета или образец колера	Примечание
1	Штукатурка	RAL 1013	Жемчужно-белый
		RAL 1014	Слоновая кость
		RAL 1015	Светлая слоновая...
		RAL 7004	Сигнальный серый
		RAL 7032	Галечный серый
		RAL 7035	Светло-серый
		RAL 7038	Агатовый серый
		RAL 9001	Кремво-белый
		RAL 9002	Светло-серый
		RAL 9003	Сигнальный белый
		RAL 9016	Транспортный белый
		RAL 9018	Папирусно-белый
2	Штукатурка	RAL 9003	Сигнальный белый
3	Алюминиевый профиль	RAL 7016	Антрацитово-серый
4	Ограждение (стекло)		

2023-18П - АР.ГЧ

Гостинично-оздоровительный комплекс, расположенный по адресу: Республика Крым, г. Саки, ул. Морская

Изм.	Колуч.	Лист	№ док.	Подпись	Дата
Разраб.	Семиз А. Д.			<i>[Signature]</i>	12.23
Разраб.	Скирда А.			<i>[Signature]</i>	12.23
Проверил	Винокуров Н. С.			<i>[Signature]</i>	12.23
Н. контр.	Винокуров Н. С.			<i>[Signature]</i>	12.23

Секция У	Стадия	Лист	Листов
	П	1.216	

Фасад в осях Гц - Ац

Архитектурная мастерская "БЮРО'82" ИП Симоненко А. В.

Создано	
Взам. инв. №	
Подп. и дата	
Инв. № подл.	

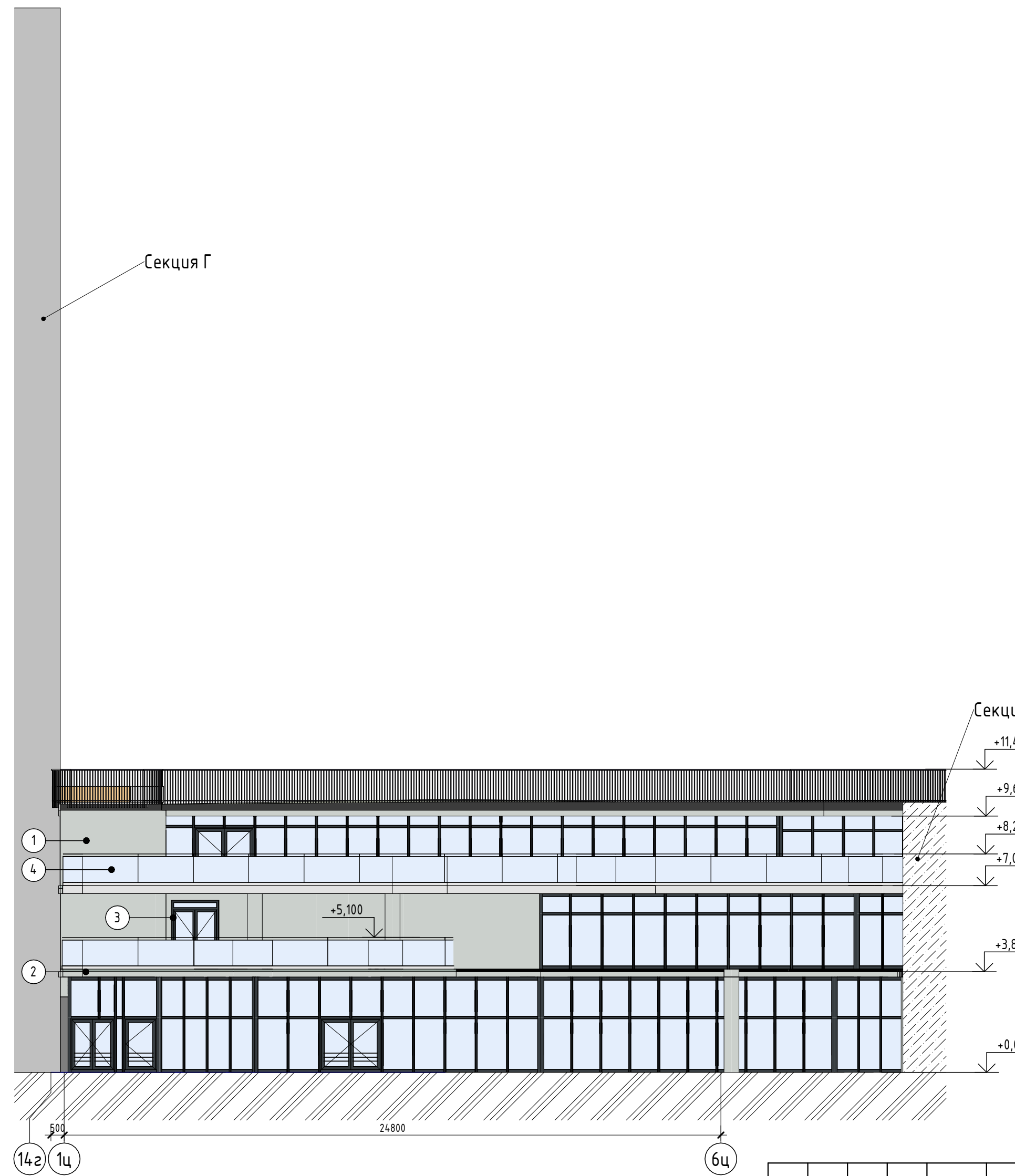
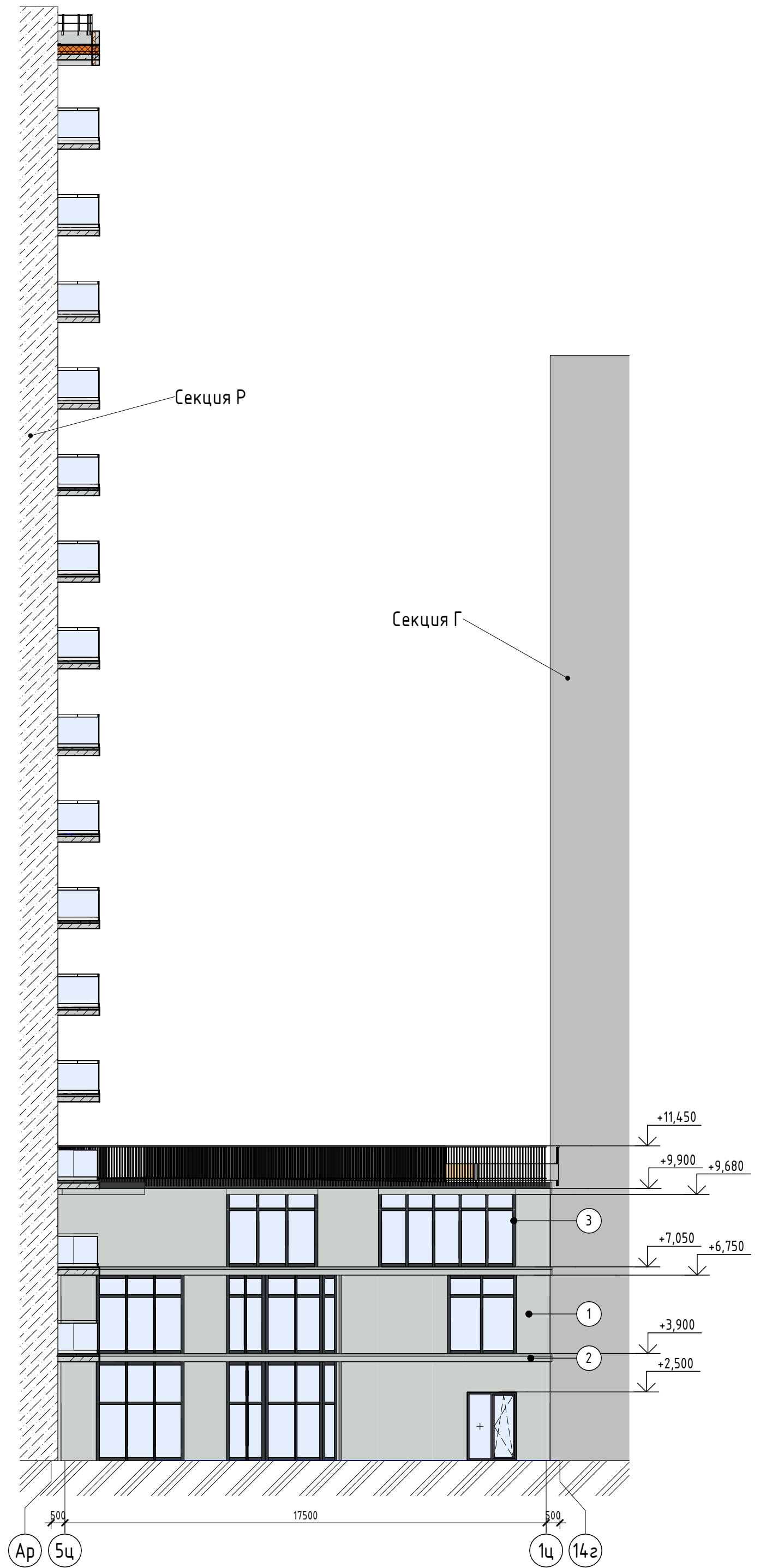

Экспликация материалов отделки фасада

Поз. отделки	Наименование материала	Наименование и номер эталона цвета или образец колера	Примечание
1	Штукатурка	RAL 1013	Жемчужно-белый
		RAL 1014	Слоновая кость
		RAL 1015	Светлая слоновая...
		RAL 7004	Сигнальный серый
		RAL 7032	Галечный серый
		RAL 7035	Светло-серый
		RAL 7038	Агатовый серый
		RAL 9001	Кремово-белый
		RAL 9002	Светло-серый
		RAL 9003	Сигнальный белый
		RAL 9016	Транспортный белый
		RAL 9018	Папирусно-белый
2	Штукатурка	RAL 9003	Сигнальный белый
3	Алюминиевый профиль	RAL 7016	Антрацитово-серый
4	Ограждение (стекло)		

2023-18П - АР.ГЧ

Гостинично-оздоровительный комплекс, расположенный по адресу: Республика Крым, г. Саки, ул. Морская

Изм.	Колуч.	Лист	№ док.	Подпись	Дата
Разраб.	Семиз А. Д.			<i>[Подпись]</i>	12.23
Разраб.	Скирда А.			<i>[Подпись]</i>	12.23
Проверил	Винокуров Н. С.			<i>[Подпись]</i>	12.23
Н. контр.	Винокуров Н. С.			<i>[Подпись]</i>	12.23

Секция Ц, Секция Ш			Стадия	Лист	Листов
			П	1.217	
Фасад в осях 5ц-1ц, Фасад в осях 1ц-6ц			Архитектурная мастерская "БЮРО'82" ИП Симоненко А. В.		

Создано  
Взам. инв. №  
Подп. и дата  
Инв. № подл.

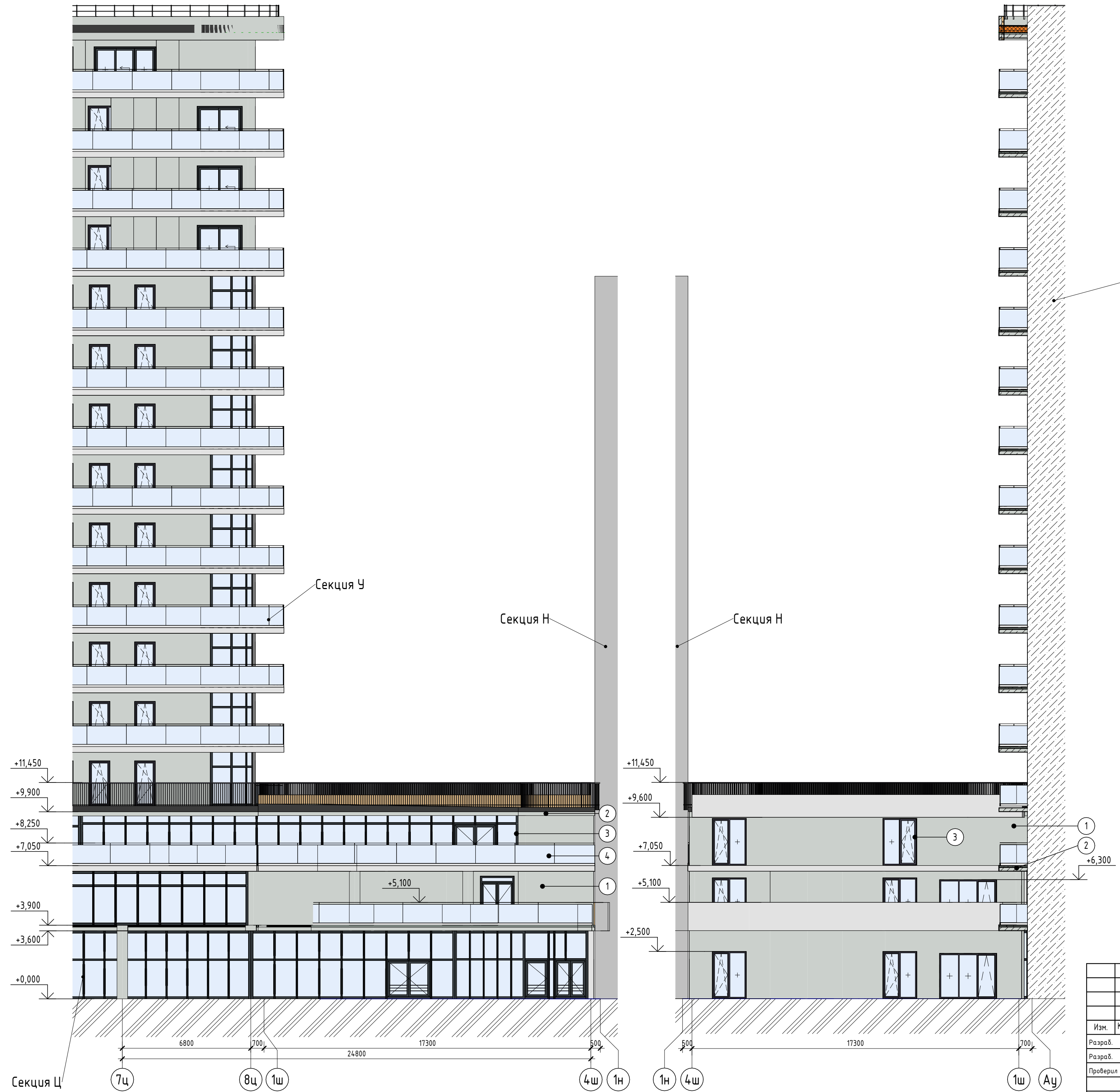

Экспликация материалов отделки фасада

Поз. отделки	Наименование материала	Наименование и номер эталона цвета или образец колера	Примечание
1	Штукатурка	RAL 1013	Жемчужно-белый
		RAL 1014	Слоновая кость
		RAL 1015	Светлая слоновая...
		RAL 7004	Сигнальный серый
		RAL 7032	Галечный серый
		RAL 7035	Светло-серый
		RAL 7038	Агатовый серый
		RAL 9001	Кремово-белый
		RAL 9002	Светло-серый
		RAL 9003	Сигнальный белый
		RAL 9016	Транспортный белый
		RAL 9018	Папирусно-белый
2	Штукатурка	RAL 9003	Сигнальный белый
3	Алюминиевый профиль	RAL 7016	Антрацитово-серый
4	Ограждение (стекло)		

2023-18П - АР.ГЧ

Гостинично-оздоровительный комплекс, расположенный по адресу: Республика Крым, г. Саки, ул. Морская

Изм.	Колуч.	Лист	№ док.	Подпись	Дата
Разраб.		Семиз А. Д.		<i>[Signature]</i>	12.23
Разраб.		Скирда А.		<i>[Signature]</i>	12.23
Проверил		Винокуров Н. С.		<i>[Signature]</i>	12.23
Н. контр.		Винокуров Н. С.		<i>[Signature]</i>	12.23

Секция Ц, Секция Ш		Стадия	Лист	Листов
		П	1.218	
Фасад в осях 7ц-8ц. Фасад в осях 1ш-4ш. Фасад в осях 4ш-1ц.		Архитектурная мастерская "БЮРО'82" ИП Симоненко А. В.		

Создано  
Взам. инв. №  
Подп. и дата  
Инв. № подл.

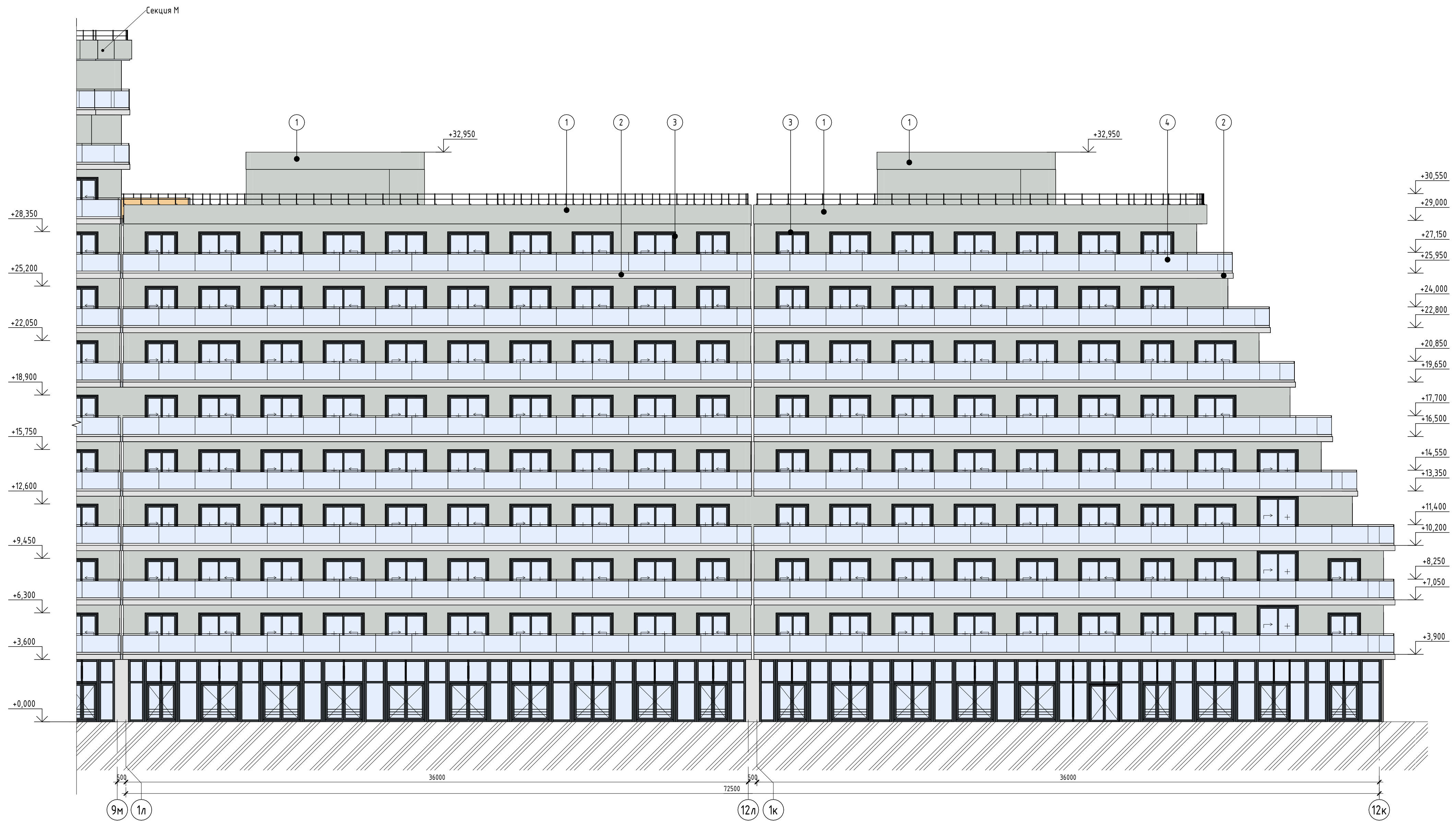

Согласовано

Взам. инв. №  
Подп. и дата  
Инв. № подл.

Экспликация материалов отделки фасада (начало)				Экспликация материалов отделки фасада (продолжение)				Экспликация материалов отделки фасада (окончание)			
Поз. отделки	Наименование материала	Наименование и номер эталона цвета или образец колера	Примечание	Поз. отделки	Наименование материала	Наименование и номер эталона цвета или образец колера	Примечание	Поз. отделки	Наименование материала	Наименование и номер эталона цвета или образец колера	Примечание
1	Штукатурка	RAL 1013	Жемчужно-белый			RAL 7038	Агатовый серый	2	Штукатурка	RAL 9003	Сигнальный белый
		RAL 1014	Слоновая кость			RAL 9001	Кремово-белый	3	Алюминиевый профиль	RAL 7016	Антрацитово-серый
		RAL 1015	Светлая слоновая...			RAL 9002	Светло-серый	4	Ограждение (стекло)		
		RAL 7004	Сигнальный серый			RAL 9003	Сигнальный белый				
		RAL 7032	Галечный серый			RAL 9016	Транспортный белый				
		RAL 7035	Светло-серый			RAL 9018	Папирусно-белый				

2023-18П - АР.ГЧ				
Гостинично-оздоровительный комплекс, расположенный по адресу: Республика Крым, г. Саки, ул. Морская				
Изм.	Колуч.	Лист	№ док.	Подпись
Разраб.	Калинин В.			<i>[Signature]</i>
Разраб.	Скирда А.			<i>[Signature]</i>
Проверил	Винокуров Н. С.			<i>[Signature]</i>
Н. контр.	Винокуров Н. С.			<i>[Signature]</i>
Дата				
12.23				
12.23				
12.23				
12.23				
Секция К. Секция Л.			Стадия	Лист
Фасад в осях 1л-12л. Фасад в осях 1к-12к.			П	1.219
Архитектурная мастерская "БЮРО 82" ИП Симоненко А. В.				



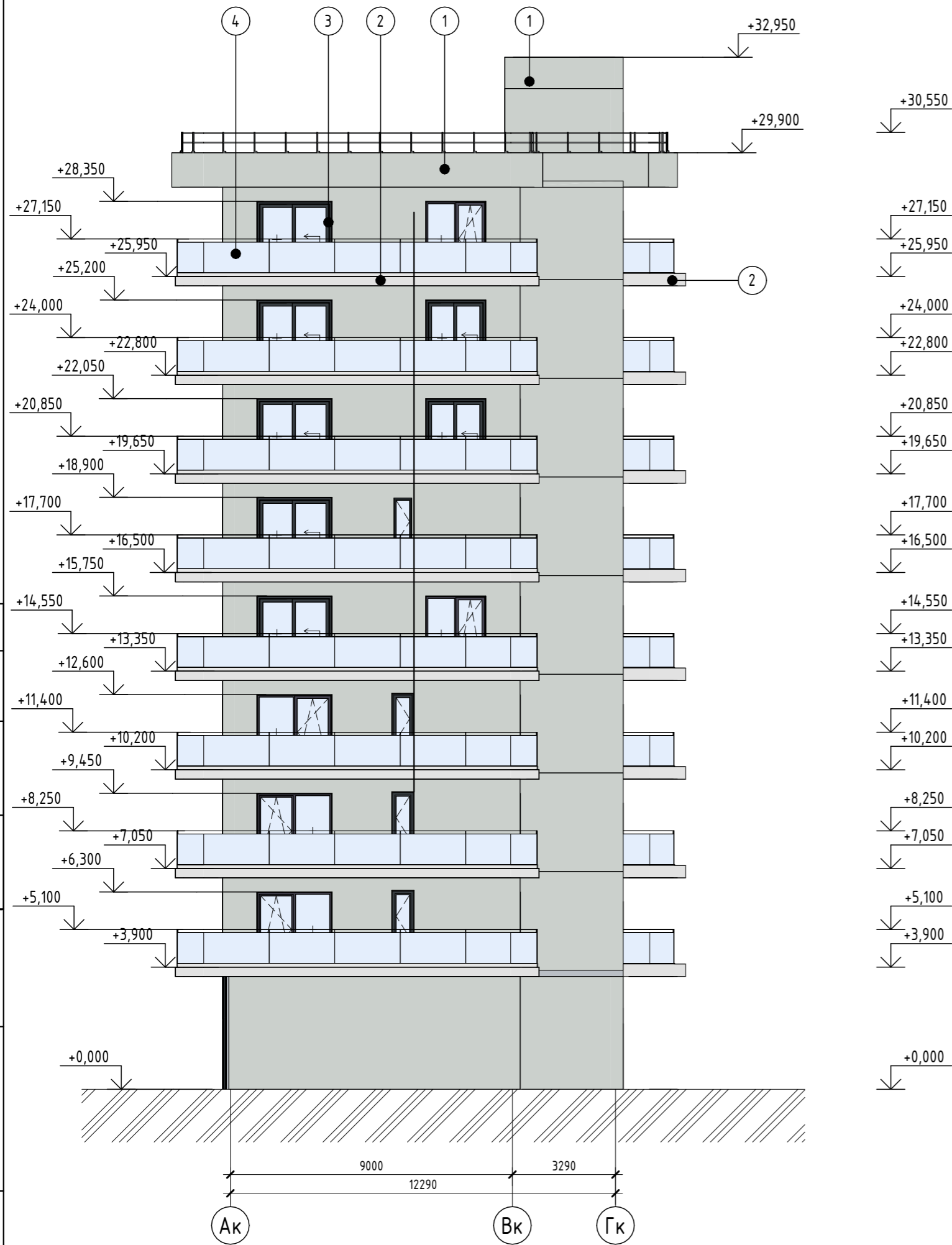

Экспликация материалов отделки фасада

Поз. отделки	Наименование материала	Наименование и номер эталона цвета или образец колера	Примечание
1	Штукатурка	RAL 1013	Жемчужно-белый
		RAL 1014	Слоновая кость
		RAL 1015	Светлая слоновая...
		RAL 7004	Сигнальный серый
		RAL 7032	Галечный серый
		RAL 7035	Светло-серый
		RAL 7038	Агатный серый
		RAL 9001	Кремово-белый
		RAL 9002	Светло-серый
		RAL 9003	Сигнальный белый
		RAL 9016	Транспортный белый
		RAL 9018	Папирусно-белый
2	Штукатурка	RAL 9003	Сигнальный белый
3	Алюминиевый профиль	RAL 7016	Антрацитово-серый
4	Ограждение (стекло)		

						2023-18П - АР.ГЧ			
						Гостинично-оздоровительный комплекс, расположенный по адресу: Республика Крым, г. Саки, ул. Морская			
Изм.	Кол.уч.	Лист	№ док.	Подпись	Дата	Секция К	Стадия	Лист	Листов
Разраб.			Калинин В.	<i>В. Калинин</i>	12.23		П	1.220	
Разраб.			Скирда А.	<i>А. Скирда</i>	12.23				
Проверил			Винокуров Н. С.	<i>Н. Винокуров</i>	12.23				
Н. контр.			Винокуров Н. С.	<i>Н. Винокуров</i>	12.23	Фасад в осях Ак-Гк	Архитектурная мастерская "БЮРО'82" ИП Симоненко А. В.		

Согласовано	
Взам. инв. №	
Подп. и дата	
Инв. № подл.	

Секция М



Создано  
Взам. инв. №  
Подп. и дата  
Инв. № подл.

Экспликация материалов отделки фасада (начало)

Экспликация материалов отделки фасада (продолжение)

Экспликация материалов отделки фасада (окончание)

Поз. отделки	Наименование материала	Наименование и номер эталона цвета или образец колера	Примечание	Поз. отделки	Наименование материала	Наименование и номер эталона цвета или образец колера	Примечание	Поз. отделки	Наименование материала	Наименование и номер эталона цвета или образец колера	Примечание
1	Штукатурка	RAL 1013	Жемчужно-белый			RAL 7038	Агатовый серый	2	Штукатурка	RAL 9003	Сигнальный белый
		RAL 1014	Слоновая кость			RAL 9001	Кремово-белый	3	Алюминиевый профиль	RAL 7016	Антрацитово-серый
		RAL 1015	Светлая слоновая...			RAL 9002	Светло-серый	4	Ограждение (стекло)		
		RAL 7004	Сигнальный серый			RAL 9003	Сигнальный белый				
		RAL 7032	Галечный серый			RAL 9016	Транспортный белый				
		RAL 7035	Светло-серый			RAL 9018	Папирусно-белый				

2023-18П - АР.ГЧ				
Гостинично-оздоровительный комплекс, расположенный по адресу: Республика Крым, г. Саки, ул. Морская				
Изм.	Колуч.	Лист	№ док.	Подпись
Разраб.	Калинин В.			<i>В. Калинин</i>
Разраб.	Скирда А.			<i>А. Скирда</i>
Проверил	Винокуров Н. С.			<i>Н. Винокуров</i>
Н. контр.	Винокуров Н. С.			<i>Н. Винокуров</i>
		Дата		
		12.23		
		12.23		
		12.23		
		12.23		
			Стадия	Лист
			П	1.221
			Листов	
			Архитектурная мастерская "БЮРО '82" ИП Симоненко А. В.	



Создано: \_\_\_\_\_  
 Подп. и дата: \_\_\_\_\_  
 Инв. № подл.: \_\_\_\_\_

Экспликация материалов отделки фасада (начало)				Экспликация материалов отделки фасада (продолжение)				Экспликация материалов отделки фасада (окончание)			
Поз. отделки	Наименование материала	Наименование и номер эталона цвета или образец колера	Примечание	Поз. отделки	Наименование материала	Наименование и номер эталона цвета или образец колера	Примечание	Поз. отделки	Наименование материала	Наименование и номер эталона цвета или образец колера	Примечание
1	Штукатурка	RAL 1013	Жемчужно-белый			RAL 7038	Агатовый серый	2	Штукатурка	RAL 9003	Сигнальный белый
		RAL 1014	Слоновая кость			RAL 9001	Кремово-белый	3	Алюминиевый профиль	RAL 7016	Антрацитово-серый
		RAL 1015	Светлая слоновая...			RAL 9002	Светло-серый	4	Ограждение (стекло)		
		RAL 7004	Сигнальный серый			RAL 9003	Сигнальный белый				
		RAL 7032	Галечный серый			RAL 9016	Транспортный белый				
		RAL 7035	Светло-серый			RAL 9018	Папирусно-белый				

2023-18П - АР.ГЧ				
Гостинично-оздоровительный комплекс, расположенный по адресу: Республика Крым, г. Саки, ул. Морская				
Изм.	Колуч.	Лист	№ док.	Подпись
Разраб.	Калинин В.	12.23		<i>В. Калинин</i>
Разраб.	Скирда А.	12.23		<i>А. Скирда</i>
Проверил	Винокуров Н. С.	12.23		<i>Н. Винокуров</i>
Н. контр.	Винокуров Н. С.	12.23		<i>Н. Винокуров</i>
Секция М. Секция Н			Стадия	Лист
Фасад в осях 5м-1м. Фасад в осях 14н-1н.			П	1.222
Архитектурная мастерская "БЮРО '82" ИП Симоненко А. В.			Листов	

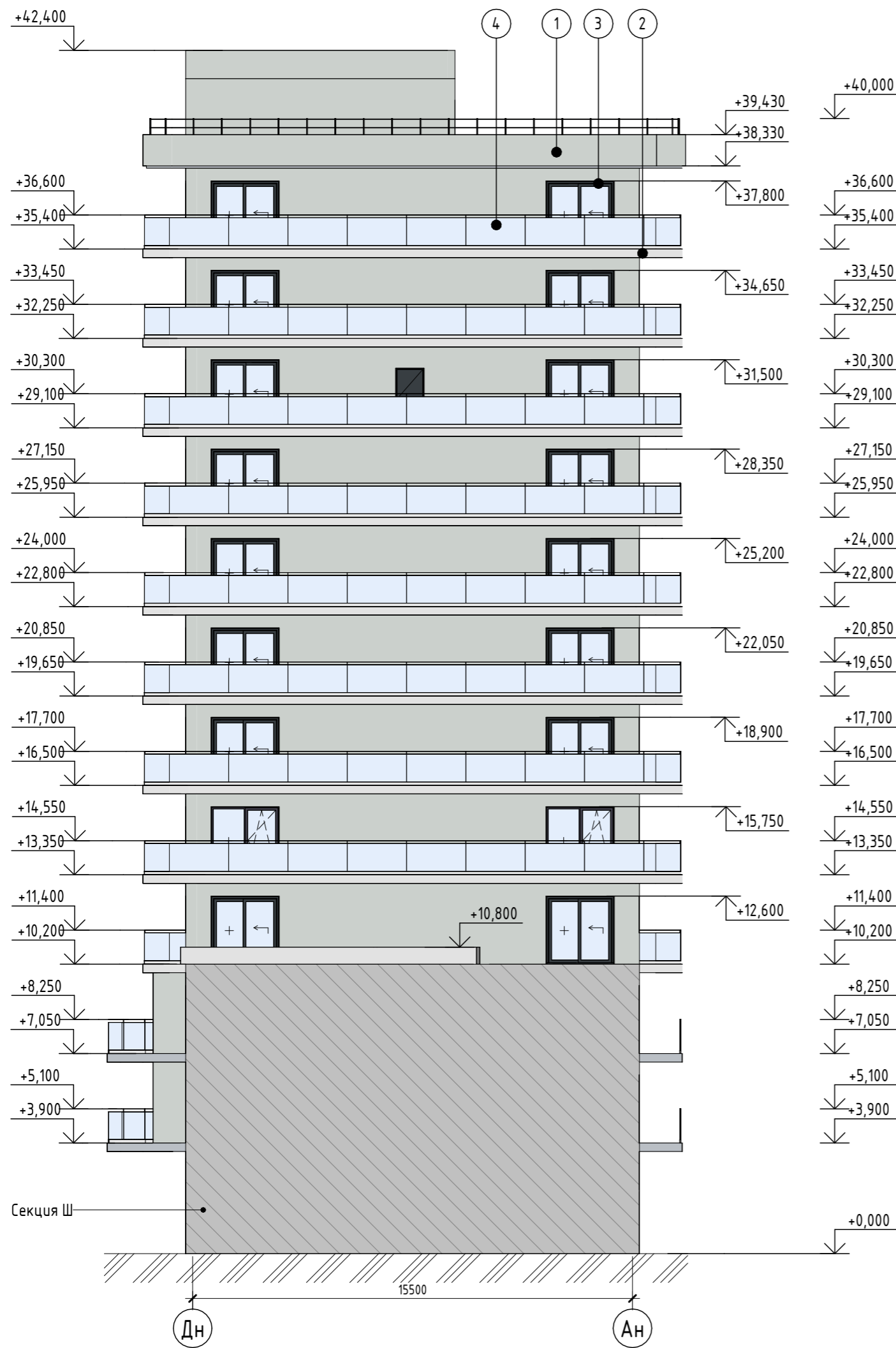

Экспликация материалов отделки фасада

Поз. отделки	Наименование материала	Наименование и номер эталона цвета или образец колера	Примечание
1	Штукатурка	RAL 1013	Жемчужно-белый
		RAL 1014	Слоновая кость
		RAL 1015	Светлая слоновая...
		RAL 7004	Сигнальный серый
		RAL 7032	Галечный серый
		RAL 7035	Светло-серый
		RAL 7038	Агатовый серый
		RAL 9001	Кремово-белый
		RAL 9002	Светло-серый
		RAL 9003	Сигнальный белый
		RAL 9016	Транспортный белый
		RAL 9018	Папирусно-белый
2	Штукатурка	RAL 9003	Сигнальный белый
3	Алюминиевый профиль	RAL 7016	Антрацитово-серый
4	Ограждение (стекло)		

Согласовано	
Взам. инв. №	
Подп. и дата	
Инв. № подл.	

						2023-18П - АР.ГЧ			
						Гостинично-оздоровительный комплекс, расположенный по адресу: Республика Крым, г. Саки, ул. Морская			
Изм.	Колуч.	Лист	№ док.	Подпись	Дата	Секция Н	Стадия	Лист	Листов
Разраб.		Калинин В.		<i>В. Калинин</i>	12.23		П	1.223	
Разраб.		Скирда А.		<i>А. Скирда</i>	12.23				
Проверил		Винокуров Н. С.		<i>Н. Винокуров</i>	12.23				
Н. контр.		Винокуров Н. С.		<i>Н. Винокуров</i>	12.23	Фасад в осях Дн-Ан.	Архитектурная мастерская "БЮРО'82" ИП Симоненко А. В.		



Экспликация материалов отделки фасада (начало)

Экспликация материалов отделки фасада (продолжение)

Экспликация материалов отделки фасада (окончание)

Поз. отделки	Наименование материала	Наименование и номер эталона цвета или образец колера	Примечание	Поз. отделки	Наименование материала	Наименование и номер эталона цвета или образец колера	Примечание	Поз. отделки	Наименование материала	Наименование и номер эталона цвета или образец колера	Примечание
1	Штукатурка	RAL 1013	Жемчужно-белый			RAL 7038	Агатовый серый	2	Штукатурка	RAL 9003	Сигнальный белый
		RAL 1014	Слоновая кость			RAL 9001	Кремово-белый	3	Алюминиевый профиль	RAL 7016	Антрацитово-серый
		RAL 1015	Светлая слоновая...			RAL 9002	Светло-серый	4	Ограждение (стекло)		
		RAL 7004	Сигнальный серый			RAL 9003	Сигнальный белый				
		RAL 7032	Галечный серый			RAL 9016	Транспортный белый				
		RAL 7035	Светло-серый			RAL 9018	Папирусно-белый				

2023-18П - АР.ГЧ					
Гостинично-оздоровительный комплекс, расположенный по адресу: Республика Крым, г. Саки, ул. Морская					
Изм.	Колуч.	Лист	№ док.	Подпись	Дата
Разраб.	Калинин В.			<i>В. Калинин</i>	12.23
Разраб.	Скирда А.			<i>А. Скирда</i>	12.23
Проверил	Винокуров Н. С.			<i>Н.С. Винокуров</i>	12.23
Н. контр.	Винокуров Н. С.			<i>Н.С. Винокуров</i>	12.23
Секция Н					
Фасад в осях 1н-14н. Фасад в осях 1м-5м.					
Стадия			Лист	Листов	
П			1.224		
Архитектурная мастерская "БЮРО '82" ИП Симоненко А. В.					