

Заказчик ООО "СЗ "Стройкомплект"

Комплекс многоквартирных жилых домов и гаражей по пр. Победы, 29-В, г. Севастополь.
IV этап строительства.

Завершение строительства многоквартирного жилого дома 3
(кадастровый номер объекта незавершенного строительства 91:04:001017:3935).

Проектная документация

Раздел 3 "Архитектурные решения"

19/06.2022-04-АР

Том 3.4

Заказчик ООО "СЗ "Стройкомплект"

Комплекс многоквартирных жилых домов и гаражей по пр. Победы, 29-В, г. Севастополь.
IV этап строительства.

Завершение строительства многоквартирного жилого дома 3
(кадастровый номер объекта незавершенного строительства 91:04:001017:3935).

Проектная документация

Раздел 3 "Архитектурные решения"

19/06.2022-04-АР

Том 3.4

Директор

Главный инженер проекта

Медведев Д.Е.

Василькевич Е.Л.

Содержание тома

| Обозначение | Наименование | Примечание |
|---------------------|-----------------------|------------|
| 19/06.2022-04-АР.С | Содержание тома | |
| 19/06.2022-04-АР.ТЧ | Текстовая часть | |
| 19/06.2022-04-АР | Архитектурные решения | |

| | | | | | | | |
|------|------|------|--------|---------|------|------------------|------|
| | | | | | | 19/06.2022-04-АР | Лист |
| Изм. | Кол. | Лист | № Док. | Подпись | Дата | | |

Квартиры:

- Стены – без штукатурки (кроме стен на кухне с газовым оборудованием)
- Полы – стяжка из полистиролбетона толщ. 40 мм, цементно-песчаная стяжка толщ. 40 мм; – только в жилых комнатах;
- Отделка туалетов, ванных, санузлов выполняется собственниками квартир.

д). Описание архитектурных решений, обеспечивающих естественное освещение помещений с постоянным пребыванием людей.

Здание ориентировано продольными фасадами на юго-запад и северо-восток.

Продолжительность инсоляции квартир соответствует требованиям СанПиН 2.2.1/2.1.1.1076 и обеспечена не менее, чем в одной жилой комнате.

Ограничение избыточного теплового воздействия предусмотрено «ступенчатой» планировкой контура наружных стен, нависанием плит балконов над окнами.

Положение здания не ухудшает инсоляции квартир в зданиях окружающей застройки.

е). Описание архитектурно-строительных мероприятий, обеспечивающих защиту помещений от шума, вибрации и другого воздействия.

С точки зрения акустического климата, здание расположено на благоприятном участке.

Звукоизоляция здания предусматривается, как для здания категории комфортности Б.

В проектной документации учтен ожидаемый уровень шума в помещениях с нормируемым уровнем шума, определена требуемая звукоизоляция воздушного и ударного шума ограждающими конструкциями здания с учетом их технических решений.

К ограждающим конструкциям, обеспечивающим требуемую звукоизоляцию от внешних и внутренних источников шума является газобетонная кладка толщиной 200 мм – звукопоглощающий материал.

При наружной отделке здания используется утеплитель толщиной 80 мм, в функции которого входит так же звукопоглощение, что в сумме с газобетонной кладкой дает более эффективное звукопоглощение. Окна приняты однокамерные (не менее 4-12-4) с открыванием поворотных/поворотн-откидных створок внутрь.

Помещения квартир :

Индекс воздушной изоляции внутриквартирных (межкомнатных) перегородок из газобетона, установленного «на ребро», армированных, толщиной 100мм, оштукатуренных с двух сторон (плотность – 1800кг/м³) – 47 дБ. Согласно СП 51.13330.2010 требуемое значение индекса воздушной изоляции – 41дБ.

Индекс воздушной изоляции перегородок межквартирных из камня пустотелого, толщиной 200мм, оштукатуренных с двух сторон (плотность – 1300кг/м³) – 52дБ.

Согласно СП 51.13330.2010 требуемое значение индекса воздушной изоляции – 52дБ.

Для обеспечения допустимого уровня шума внутри квартиры санитарные приборы и трубопровод не крепятся к межквартирным перегородкам, ограждающим жилые комнаты смежных квартир.

з). Описание решений по декоративно-художественной и цветовой отделке интерьеров.

Отделка помещений квартир выполняется владельцами квартир.

и). Доступность для МГН.

Для доступа инвалидов в жилую часть здания предусмотрены пандусы на входных группах. Входные двери в тамбурах шириной не менее 1200 мм. Над входами в подъезды выполнены навесы. Доступ МГН на этажи осуществляется лифтами с шириной дверных полотен в свету 0,9 м. Входные двери в квартиры выполнены 0,9 м в свету.

Выполнены следующие требования по доступности инвалидов на 2 этаж здания и в каждую квартиру жилых домов (согласно СП 59.13330.2016 «Доступность зданий и сооружений для маломобильных групп населения»):

а) входы в подъезды, в помещения общего пользования и территория благоустройства

оборудованы пандусами;

б) входные двери в подъезд шириной не менее 1,2 м;

в) площадки перед входами в здание и ширина коридоров нормативной ширины;

г) выполнены планы этажей жилых домов с указанием путей перемещения инвалидов, а также путей их эвакуации согласно Постановлению от 16 февраля 2008 г. n 87 «О составе разделов проектной документации и требованиях к их содержанию»;

| | | | | | | | |
|------|------|------|--------|---------|------|------------------|------|
| | | | | | | 19/06.2022-04-AP | Лист |
| Изм. | Кол. | Лист | № Док. | Подпись | Дата | | 4 |

Ведомость чертежей основного комплекта АР

| № листа | Наименование | Примечание |
|---------|--|------------|
| 1 | Общие данные | |
| 2 | Обмерочный план на отм. -0,100...+5,900 | |
| 3 | План техэтажа на отм. -2,500 | |
| 4 | План этажа на отм. ±0,000 | |
| 5 | План этажа на отм. +3,000 | |
| 6 | План этажа на отм. +6,000 | |
| 7 | План этажа на отм. +9,000 | |
| 8 | План этажа на отм. +12,000 | |
| 9 | План этажа на отм. +15,000 | |
| 10 | План этажа на отм. +18,000 | |
| 11 | План этажа на отм. +21,000 | |
| 12 | План этажа на отм. +24,000 | |
| 13 | План этажа на отм. +27,000 | |
| 14 | План этажа на отм. +30,000 | |
| 15 | План этажа на отм. +33,000 | |
| 16 | План кровли | |
| 17 | Разрез 1 - 1 | |
| 18 | Фасад в осях 1 - 7 | |
| 19 | Фасад в осях А - Е. Ведомость наружной отделки | |
| 20 | Фасад в осях 7 - 1 | |
| 21 | Фасад в осях Е- А | |

Технико-экономические показатели

| № п/п | Наименование | Ед. изм. | Всего по зданию | Примечания |
|-------|--------------------------|----------------|-----------------|------------------------|
| 1 | Площадь застройки | м ² | 451,30 | |
| 2 | Площадь здания | м ² | 4950,16 | |
| 3 | Этажность | шт. | 12 | |
| 4 | Высота здания | м. | 40,450 | |
| 5 | Ко-во квартир | шт | 84 | |
| | 1 комнатных | | 60 | |
| | 2 комнатных | | 24 | |
| | 3 комнатных | | - | |
| 6 | Общая площадь квартир | м ² | 3503,69 | |
| 7 | Площадь летних помещений | м ² | 320,98 | без учета коэффициента |
| 8 | Общий строительный объем | м ³ | 15607,44 | |
| | выше отм. 0.000 | " | 14696,67 | |
| | ниже отм. 0.000 | " | 910,77 | |

Инв. № подл. Подпись и дата. Взамен инв. №

| | | | | | | | |
|--|-------------|------|--------|--------------------|---|------|--------|
| 19/06.2022-04-АР | | | | | | | |
| Комплекс многоквартирных жилых домов и гаражей по пр. Победы, 29-В, г. Севастополь. IV этап строительства. | | | | | | | |
| Изм. | Кол. уч. | Лист | № док. | Подп. | Дата | | |
| | | | | | | | |
| Завершение строительства многоквартирного жилого дома 3 (кадастровый номер объекта незавершенного строительства 9104-001017-3935). | | | | | Стадия | Лист | Листов |
| | | | | | П | 1 | |
| Общие данные | | | | |  | | |
| Разработал | Маркусик | | | <i>Маркусик</i> | | | |
| Проверил | Василькевич | | | <i>Василькевич</i> | | | |
| Н.контр. | Медведев | | | <i>Медведев</i> | | | |

Компоновочная схема

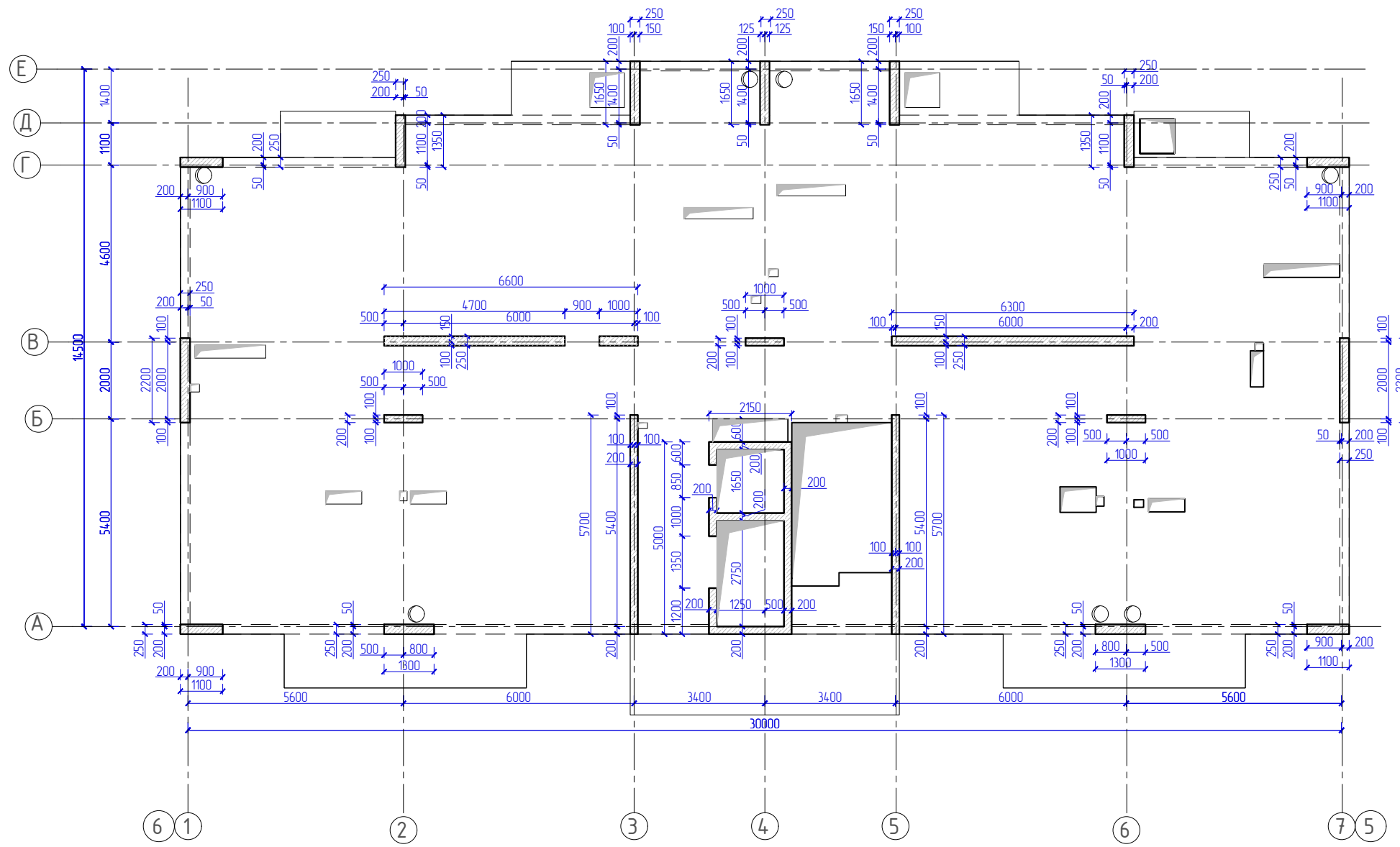
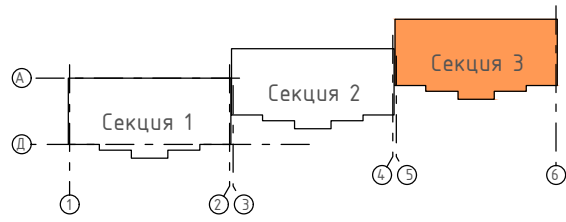

Имя, № подл. Подпись и дата Владелец инв. л.

| | | | | | | | | |
|------------|-------------|------|--------|--------------------|------|--|---|--|
| | | | | | | 19/06.2022-04-AP | | |
| | | | | | | Комплекс многоквартирных жилых домов и гаражей по пр. Победы, 29-В, г. Севастополь. IV этап строительства. | | |
| Изм. | Кол. уч. | Лист | № док. | Подп. | Дата | Завершение строительства многоквартирного жилого дома 3 (кадастровый номер объекта незавершенного строительства 9104.001017.3935). | | |
| Разработал | Маркусик | | | <i>Markusik</i> | | | | |
| Проверил | Василькевич | | | <i>Василькевич</i> | | П | 2 | |
| Н.контр. | Медведев | | | <i>Медведев</i> | | Обмерочный план на отм. -0,100.-5,900 | | |
| | | | | | | | | |

Компоновочная схема

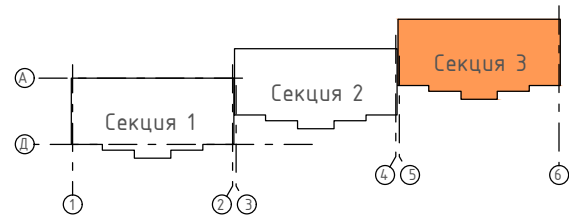

| № | Наименование | Площадь, м2 |
|------------------------|----------------|-------------|
| 1 | Коридор | 28,85 |
| 2 | Электрощитовая | 8,60 |
| 3 | Насосная | 8,40 |
| 4 | Техпомещение | 317,81 |
| Общая площадь на этаже | | 363,66 |

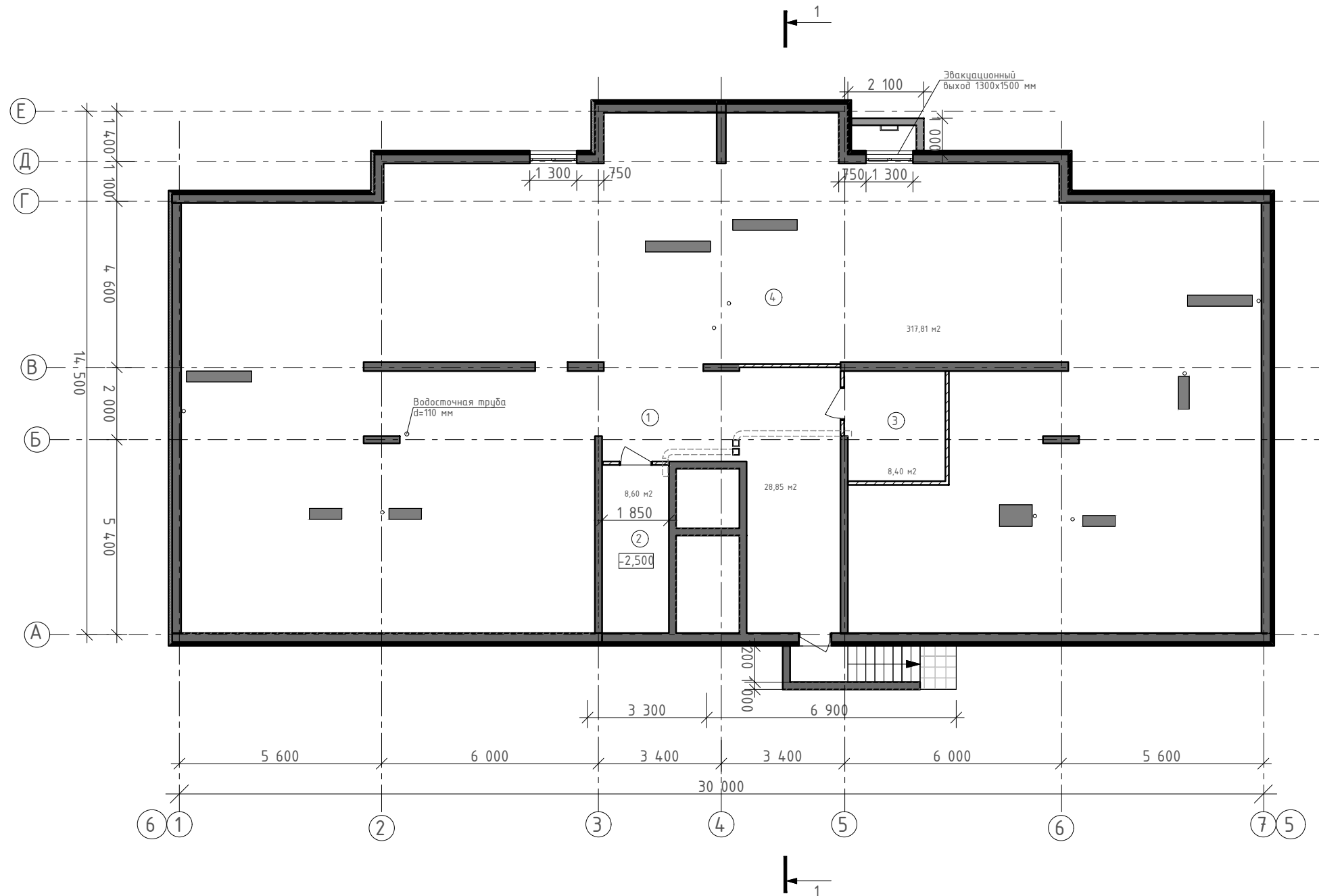

Примечание:

1. Утепление стен минераловатной плитой, группа горючести -НГ.
2. Щ.У-щит учета электроэнергии

| | | | | | | | | |
|------------|-------------|------|--------|-------|------|--|------|--------|
| | | | | | | 19/06.2022-04-AP | | |
| | | | | | | Комплекс многоквартирных жилых домов и гаражей по пр. Победы, 29-В, г. Севастополь. IV этап строительства. | | |
| Изм. | Кол. уч. | Лист | № док. | Подп. | Дата | Завершение строительства многоквартирного жилого дома 3 (кадастровый номер объекта незавершенного строительства 9104.001017.3935). | | |
| Разработал | Маркусик | | | | | Стация | Лист | Листов |
| Проверил | Василькевич | | | | | П | 3 | |
| Н.контр. | Медведев | | | | | План этажа на отм. -2,500 | | |
| | | | | | | | | |

Имя, № подл. Подпись и дата. Взам. инв. №

Компоновочная схема

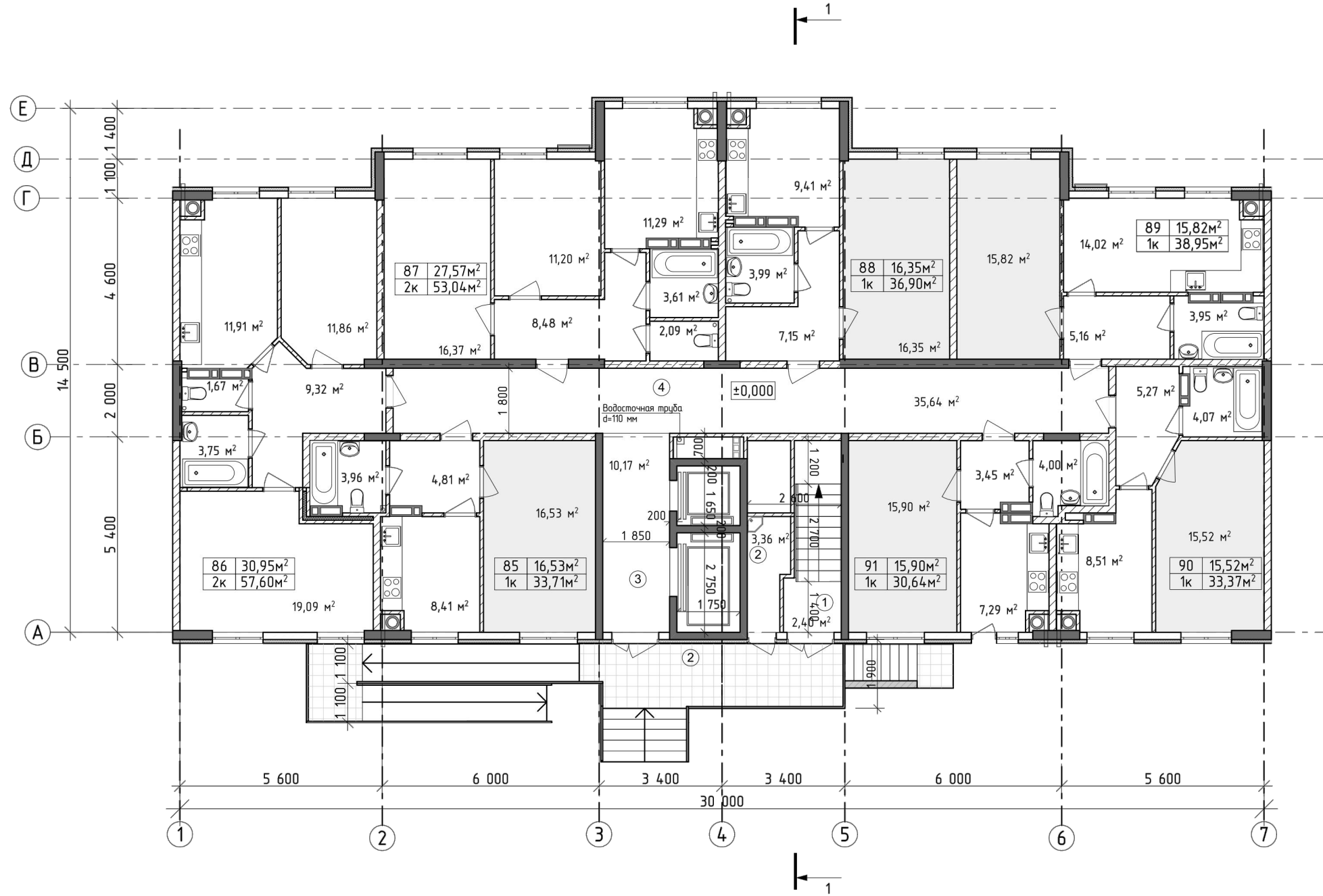
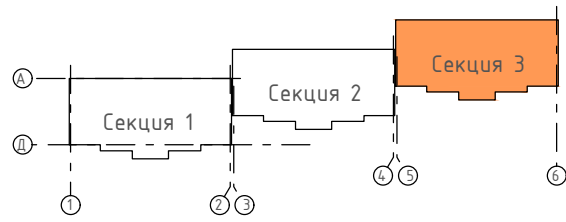

| № | Наименование | Площадь, м2 |
|--|---------------|---------------|
| 1 | Лестница | 2,40 |
| 2 | Кладовка | 3,36 |
| 3 | Холл | 10,17 |
| 4 | Холл | 35,64 |
| 85 | | 33,71 |
| | Прихожая | 4,81 |
| | Санузел | 3,96 |
| | Жилая комната | 16,43 |
| | Кухня | 8,41 |
| 86 | | 57,60 |
| | Прихожая | 9,32 |
| | Санузел | 1,67 |
| | Ванная | 3,75 |
| | Жилая комната | 11,86 |
| | Жилая комната | 19,09 |
| | Кухня | 11,91 |
| 87 | | 53,04 |
| | Прихожая | 8,48 |
| | Санузел | 2,09 |
| | Ванная | 3,61 |
| | Жилая комната | 11,20 |
| | Жилая комната | 16,37 |
| | Кухня | 11,29 |
| 88 | | 36,90 |
| | Прихожая | 7,15 |
| | Санузел | 3,99 |
| | Жилая комната | 16,35 |
| | Кухня | 9,41 |
| 89 | | 38,95 |
| | Прихожая | 5,16 |
| | Санузел | 3,95 |
| | Жилая комната | 15,82 |
| | Кухня | 14,02 |
| 90 | | 33,37 |
| | Прихожая | 5,27 |
| | Санузел | 4,07 |
| | Жилая комната | 15,52 |
| | Кухня | 8,51 |
| 91 | | 30,64 |
| | Прихожая | 3,45 |
| | Санузел | 4,00 |
| | Жилая комната | 15,90 |
| | Кухня | 7,29 |
| Общая площадь на этаж (квартир/общая): | | 284,21/335,78 |

Инв. № подл. Подпись и дата. Взамин инв. №

19/06.2022-04-AP

Комплекс многоквартирных жилых домов и гаражей по пр. Победы, 29-В, г. Севастополь. IV этап строительства.

Завершение строительства многоквартирного жилого дома 3 (кадастровый номер объекта незавершенного строительства 9104.001017.3935).

Изм. Кол. уч. Лист № док. Подп. Дата

Разработал: Маркусик
 Проверил: Василькевич
 Н.контр: Медведев

Стация: П
 Лист: 4
 Листов:

План этажа на отм. 0,000

РЕНОВАЦИЯ
 АРХИТЕКТУРНАЯ ФИРМА

Формат А2

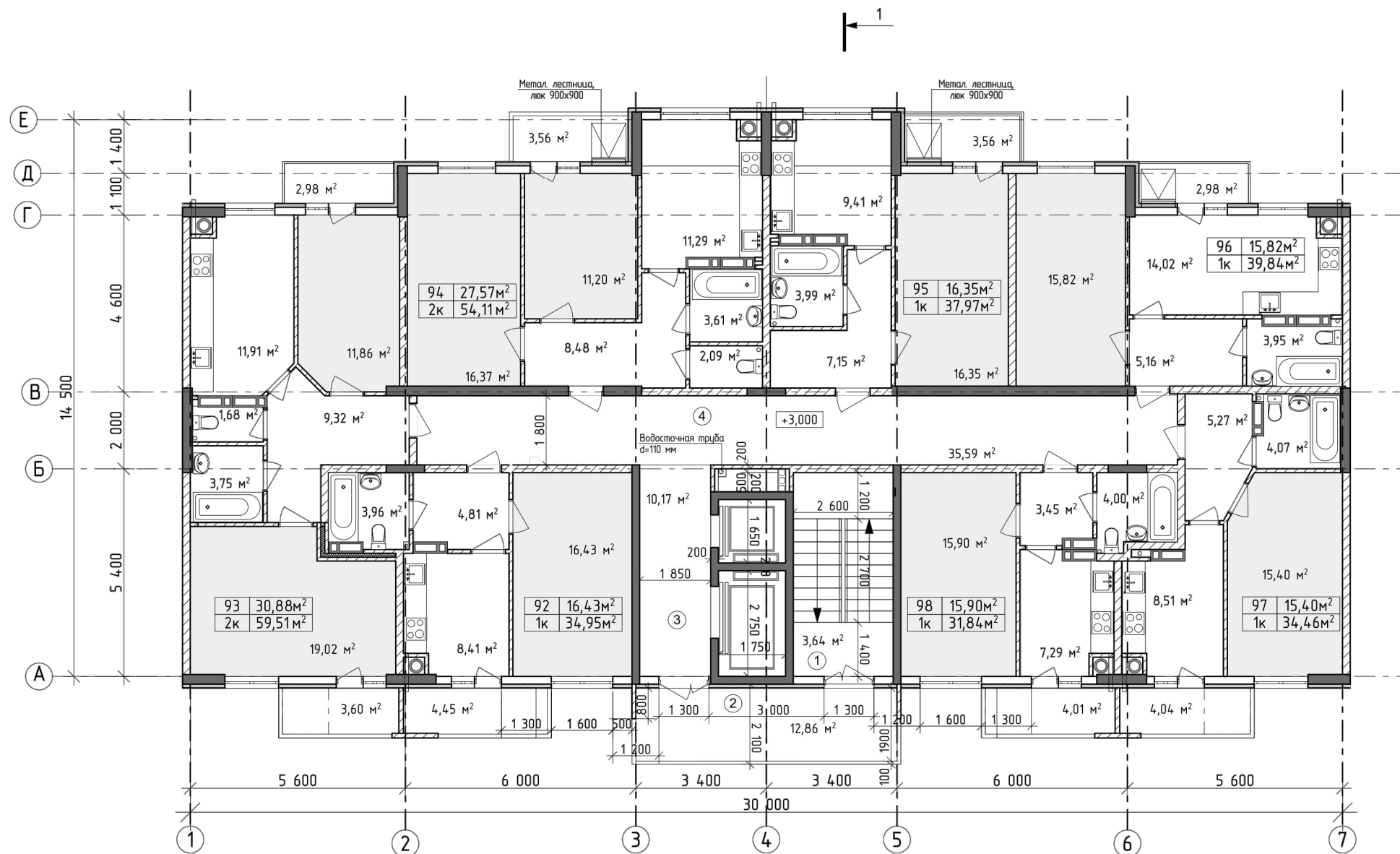

| № | Наименование | Площадь, м2 |
|--|---------------|------------------|
| 1 | Лестница | 3,64 |
| 2 | Балкон | 12,86*0,3 = 3,86 |
| 3 | Лифтовой холл | 10,17 |
| 4 | Холл | 35,59 |
| 92 | | 34,95 |
| | Прихожая | 4,81 |
| | Санузел | 3,96 |
| | Жилая комната | 16,43 |
| | Кухня | 8,41 |
| | Балкон | 4,45*0,3 = 1,34 |
| 93 | | 59,51 |
| | Прихожая | 9,32 |
| | Санузел | 1,68 |
| | Ванная | 3,75 |
| | Жилая комната | 11,86 |
| | Жилая комната | 19,02 |
| | Кухня | 11,91 |
| | Балкон | 3,60*0,3 = 1,08 |
| | Балкон | 2,98*0,3 = 0,9 |
| 94 | | 54,11 |
| | Прихожая | 8,48 |
| | Санузел | 2,09 |
| | Ванная | 3,61 |
| | Жилая комната | 11,20 |
| | Жилая комната | 16,37 |
| | Кухня | 11,29 |
| | Балкон | 3,56*0,3 = 1,07 |
| 95 | | 37,97 |
| | Прихожая | 7,15 |
| | Санузел | 3,99 |
| | Жилая комната | 16,35 |
| | Кухня | 9,41 |
| | Балкон | 3,56*0,3 = 1,07 |
| 96 | | 39,84 |
| | Прихожая | 5,16 |
| | Санузел | 3,95 |
| | Жилая комната | 15,82 |
| | Кухня | 14,02 |
| | Балкон | 2,98*0,3 = 0,9 |
| 97 | | 34,46 |
| | Прихожая | 5,27 |
| | Санузел | 4,07 |
| | Жилая комната | 15,40 |
| | Кухня | 8,51 |
| | Балкон | 4,04*0,3 = 1,21 |
| 98 | | 31,84 |
| | Прихожая | 3,45 |
| | Санузел | 4,00 |
| | Жилая комната | 15,90 |
| | Кухня | 7,29 |
| | Балкон | 4,01*0,3 = 1,20 |
| Общая площадь на этаж (квартир/общая): | | 292,68/345,94 |

Имя, № подл. Подпись и дата. Владелец инв. М.

| | | | | | | | | |
|--|-------------|------|--------|-------|--|---|------|--------|
| | | | | | 19/06.2022-04-AP | | | |
| | | | | | Комплекс многоквартирных жилых домов и гаражей по пр. Победы, 29-В, г. Севастополь. IV этап строительства. | | | |
| Изм. | Кол. уч. | Лист | № док. | Подп. | Дата | | | |
| Завершение строительства многоквартирного жилого дома 3 (кадастровый номер объекта незавершенного строительства 9104 001017 3935). | | | | | | Стация | Лист | Листов |
| Разработал | Маркусьик | | | | | П | 5 | |
| Проверил | Василькевич | | | | | | | |
| И контр. | Медведев | | | | | | | |
| План этажа на отм. +3,000 | | | | | | РЕНОВАЦИЯ АРХИТЕКТУРНАЯ ФИРМА | | |

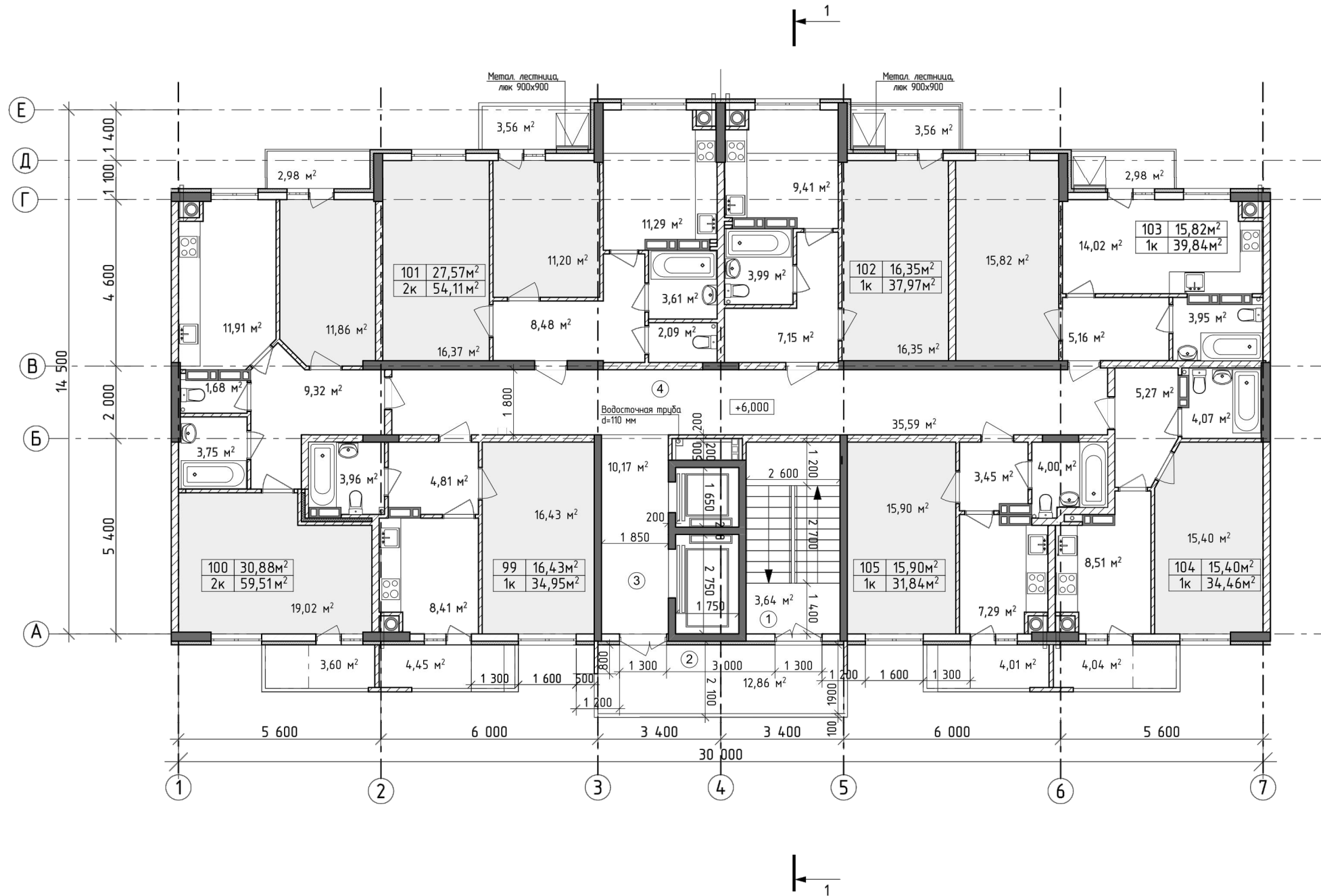

| № | Наименование | Площадь, м2 |
|-----|---------------|------------------|
| 1 | Лестница | 3,64 |
| 2 | Балкон | 12,86*0,3 = 3,86 |
| 3 | Лифтовой холл | 10,17 |
| 4 | Холл | 35,59 |
| 99 | | 34,95 |
| | Прихожая | 4,81 |
| | Санузел | 3,96 |
| | Жилая комната | 16,43 |
| | Кухня | 8,41 |
| | Балкон | 4,45*0,3 = 1,34 |
| 100 | | 59,51 |
| | Прихожая | 9,32 |
| | Санузел | 1,68 |
| | Ванная | 3,75 |
| | Жилая комната | 11,86 |
| | Жилая комната | 19,02 |
| | Кухня | 11,91 |
| | Балкон | 3,60*0,3 = 1,08 |
| | Балкон | 2,98*0,3 = 0,9 |
| 101 | | 54,11 |
| | Прихожая | 8,48 |
| | Санузел | 2,09 |
| | Ванная | 3,61 |
| | Жилая комната | 11,20 |
| | Жилая комната | 16,37 |
| | Кухня | 11,29 |
| | Балкон | 3,56*0,3 = 1,07 |
| 102 | | 37,97 |
| | Прихожая | 7,15 |
| | Санузел | 3,99 |
| | Жилая комната | 16,35 |
| | Кухня | 9,41 |
| | Балкон | 3,56*0,3 = 1,07 |
| 103 | | 39,84 |
| | Прихожая | 5,16 |
| | Санузел | 3,95 |
| | Жилая комната | 15,82 |
| | Кухня | 14,02 |
| | Балкон | 2,98*0,3 = 0,9 |
| 104 | | 34,46 |
| | Прихожая | 5,27 |
| | Санузел | 4,07 |
| | Жилая комната | 15,40 |
| | Кухня | 8,51 |
| | Балкон | 4,04*0,3 = 1,21 |
| 105 | | 31,84 |
| | Прихожая | 3,45 |
| | Санузел | 4,00 |
| | Жилая комната | 15,90 |
| | Кухня | 7,29 |
| | Балкон | 4,01*0,3 = 1,20 |

Общая площадь на этаж (квартир/общая): 292,68/345,94

Имя, № подл. Подпись и дата. Взамен инв. М

| | | | | | | | |
|------------|-------------|------|--------|-------|--|--|------|
| | | | | | 19/06.2022-04-AP | | |
| | | | | | Комплекс многоквартирных жилых домов и гаражей по пр. Победы, 29-В, г. Севастополь. IV этап строительства. | | |
| Изм. | Кол.уч. | Лист | № док. | Подл. | Дата | Завершение строительства многоквартирного жилого дома 3 (кадастровый номер объекта незавершенного строительства 9104.001017.3935). | |
| Разработал | Маркусик | | | | | Стандия | Лист |
| Проверил | Василькевич | | | | | П | 6 |
| И контр. | Медведев | | | | | План этажа на отм. +6,000 | |
| | | | | | | | |

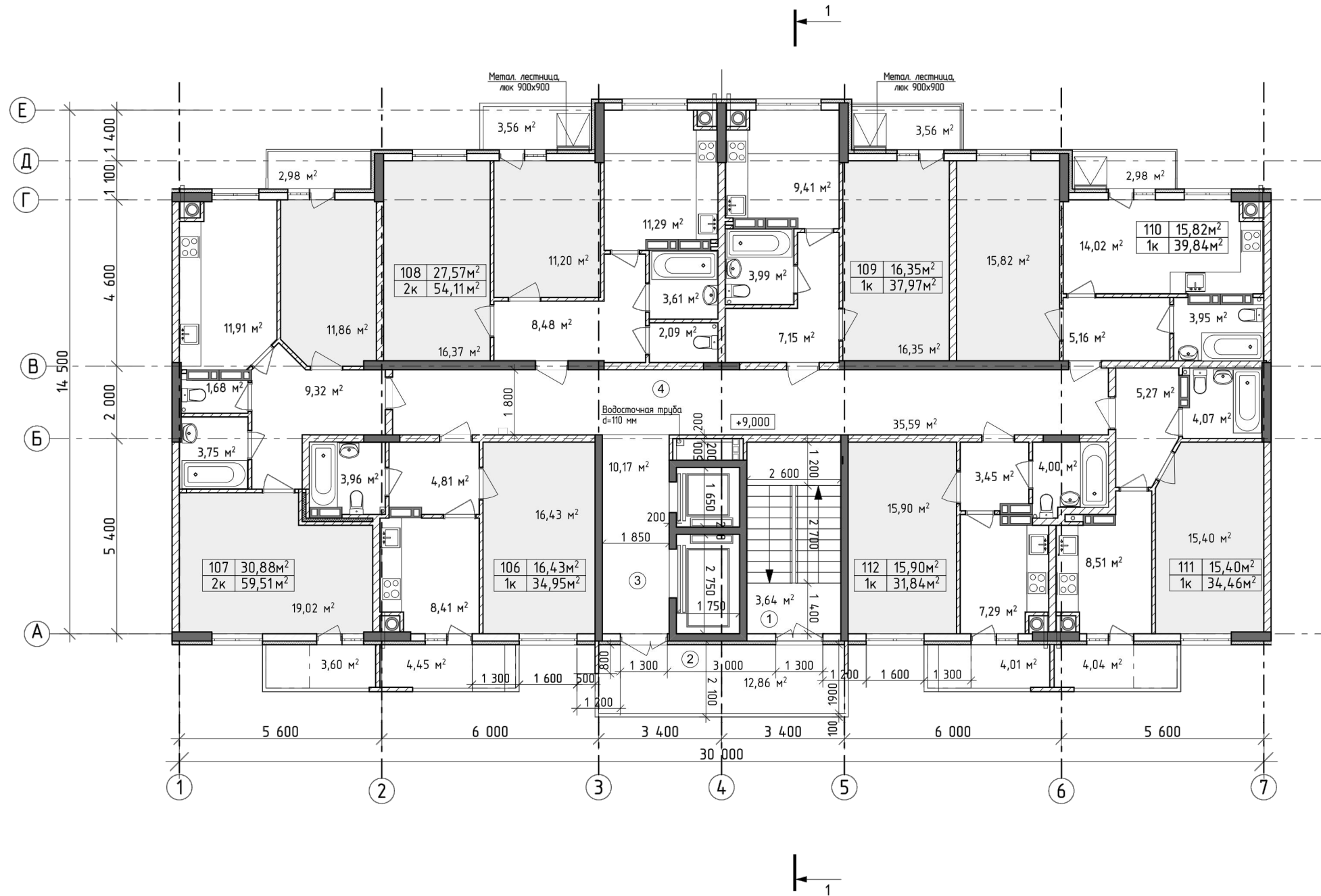

| № | Наименование | Площадь, м2 |
|--|---------------|------------------|
| 1 | Лестница | 3,64 |
| 2 | Балкон | 12,86*0,3 = 3,86 |
| 3 | Лифтовой холл | 10,17 |
| 4 | Холл | 35,59 |
| 106 | | 34,95 |
| | Прихожая | 4,81 |
| | Санузел | 3,96 |
| | Жилая комната | 16,43 |
| | Кухня | 8,41 |
| | Балкон | 4,45*0,3 = 1,34 |
| 107 | | 59,51 |
| | Прихожая | 9,32 |
| | Санузел | 1,68 |
| | Ванная | 3,75 |
| | Жилая комната | 11,86 |
| | Жилая комната | 19,02 |
| | Кухня | 11,91 |
| | Балкон | 3,60*0,3 = 1,08 |
| | Балкон | 2,98*0,3 = 0,9 |
| 108 | | 54,11 |
| | Прихожая | 8,48 |
| | Санузел | 2,09 |
| | Ванная | 3,61 |
| | Жилая комната | 11,20 |
| | Жилая комната | 16,37 |
| | Кухня | 11,29 |
| | Балкон | 3,56*0,3 = 1,07 |
| 109 | | 37,97 |
| | Прихожая | 7,15 |
| | Санузел | 3,99 |
| | Жилая комната | 16,35 |
| | Кухня | 9,41 |
| | Балкон | 3,56*0,3 = 1,07 |
| 110 | | 39,84 |
| | Прихожая | 5,16 |
| | Санузел | 3,95 |
| | Жилая комната | 15,82 |
| | Кухня | 14,02 |
| | Балкон | 2,98*0,3 = 0,9 |
| 111 | | 34,46 |
| | Прихожая | 5,27 |
| | Санузел | 4,07 |
| | Жилая комната | 15,40 |
| | Кухня | 8,51 |
| | Балкон | 4,04*0,3 = 1,21 |
| 112 | | 31,84 |
| | Прихожая | 3,45 |
| | Санузел | 4,00 |
| | Жилая комната | 15,90 |
| | Кухня | 7,29 |
| | Балкон | 4,01*0,3 = 1,20 |
| Общая площадь на этаж (квартир/общая): | | 292,68/345,94 |

Имя, № подл. Подпись и дата. Взамен инв. М

19/06.2022-04-AP

Комплекс многоквартирных жилых домов и гаражей по пр. Победы, 29-В, г. Севастополь
IV этап строительства

| | | | | | |
|------------|-------------|------|--------|-------|------|
| Изм. | Кол. чч. | Лист | № док. | Подп. | Дата |
| Разработал | Маркусьик | | | | |
| Проверил | Василькевич | | | | |
| Н.контр. | Медведев | | | | |

Завершение строительства многоквартирного жилого дома 3 (кадастровый номер объекта незавершенного строительства 9104-001017-3935).

| | | |
|--------|------|--------|
| Стадия | Лист | Листов |
| П | 7 | |

План этажа на отм. +9,000

РЕНОВАЦИЯ
АРХИТЕКТУРНАЯ МАСТЕРСКАЯ

Формат А2

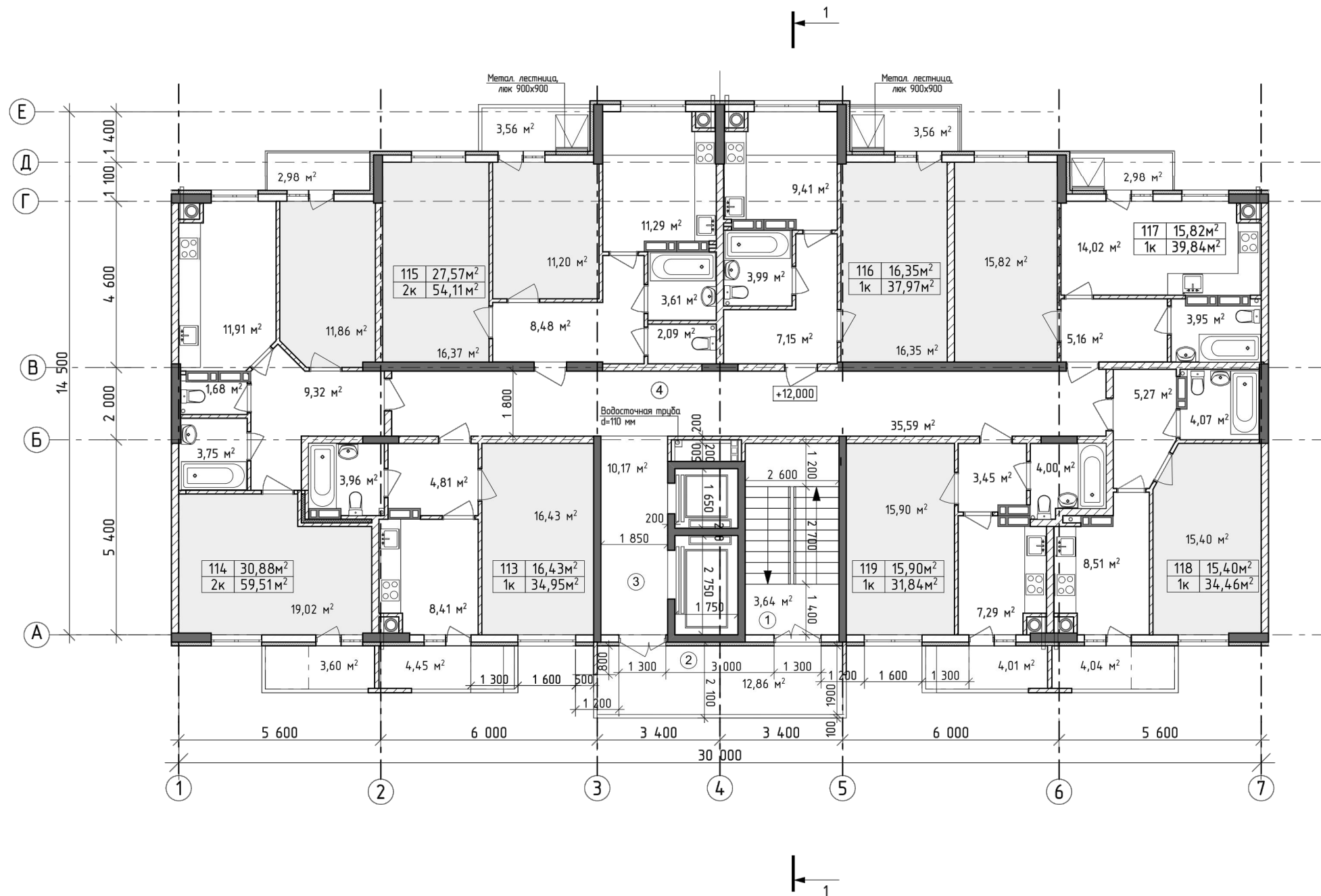

| № | Наименование | Площадь, м2 |
|--|---------------|------------------|
| 1 | Лестница | 3,64 |
| 2 | Балкон | 12,86*0,3 = 3,86 |
| 3 | Лифтовой холл | 10,17 |
| 4 | Холл | 35,59 |
| 113 | | 34,95 |
| | Прихожая | 4,81 |
| | Санузел | 3,96 |
| | Жилая комната | 16,43 |
| | Кухня | 8,41 |
| | Балкон | 4,45*0,3 = 1,34 |
| 114 | | 59,51 |
| | Прихожая | 9,32 |
| | Санузел | 1,68 |
| | Ванная | 3,75 |
| | Жилая комната | 11,86 |
| | Жилая комната | 19,02 |
| | Кухня | 11,91 |
| | Балкон | 3,60*0,3 = 1,08 |
| | Балкон | 2,98*0,3 = 0,9 |
| 115 | | 54,11 |
| | Прихожая | 8,48 |
| | Санузел | 2,09 |
| | Ванная | 3,61 |
| | Жилая комната | 11,20 |
| | Жилая комната | 16,37 |
| | Кухня | 11,91 |
| | Балкон | 3,56*0,3 = 1,07 |
| 116 | | 37,97 |
| | Прихожая | 7,15 |
| | Санузел | 3,99 |
| | Жилая комната | 16,35 |
| | Кухня | 9,41 |
| | Балкон | 3,56*0,3 = 1,07 |
| 117 | | 39,84 |
| | Прихожая | 5,16 |
| | Санузел | 3,95 |
| | Жилая комната | 15,82 |
| | Кухня | 14,02 |
| | Балкон | 2,98*0,3 = 0,9 |
| 118 | | 34,46 |
| | Прихожая | 5,27 |
| | Санузел | 4,07 |
| | Жилая комната | 15,40 |
| | Кухня | 8,51 |
| | Балкон | 4,04*0,3 = 1,21 |
| 119 | | 31,84 |
| | Прихожая | 3,45 |
| | Санузел | 4,00 |
| | Жилая комната | 15,90 |
| | Кухня | 7,29 |
| | Балкон | 4,01*0,3 = 1,20 |
| Общая площадь на этаж (квартир/общая): | | 292,68/345,94 |

Имя, № подл. Подпись и дата. Взамен инв. М.

| | | | | | | | |
|------------|-------------|------|--------|-------|--|--|------|
| | | | | | 19/06.2022-04-AP | | |
| | | | | | Комплекс многоквартирных жилых домов и гаражей по пр. Победы, 29-В, г. Севастополь. IV этап строительства. | | |
| Изм. | Кол. уч. | Лист | № док. | Подл. | Дата | Завершение строительства многоквартирного жилого дома 3 (кадастровый номер объекта незавершенного строительства 9104.001017.3935). | |
| Разработал | Маркусик | | | | | Стандия | Лист |
| Проверил | Василькевич | | | | | П | 8 |
| Н.контр. | Медведев | | | | | План этажа на отм. +12,000 | |
| | | | | |  | | |

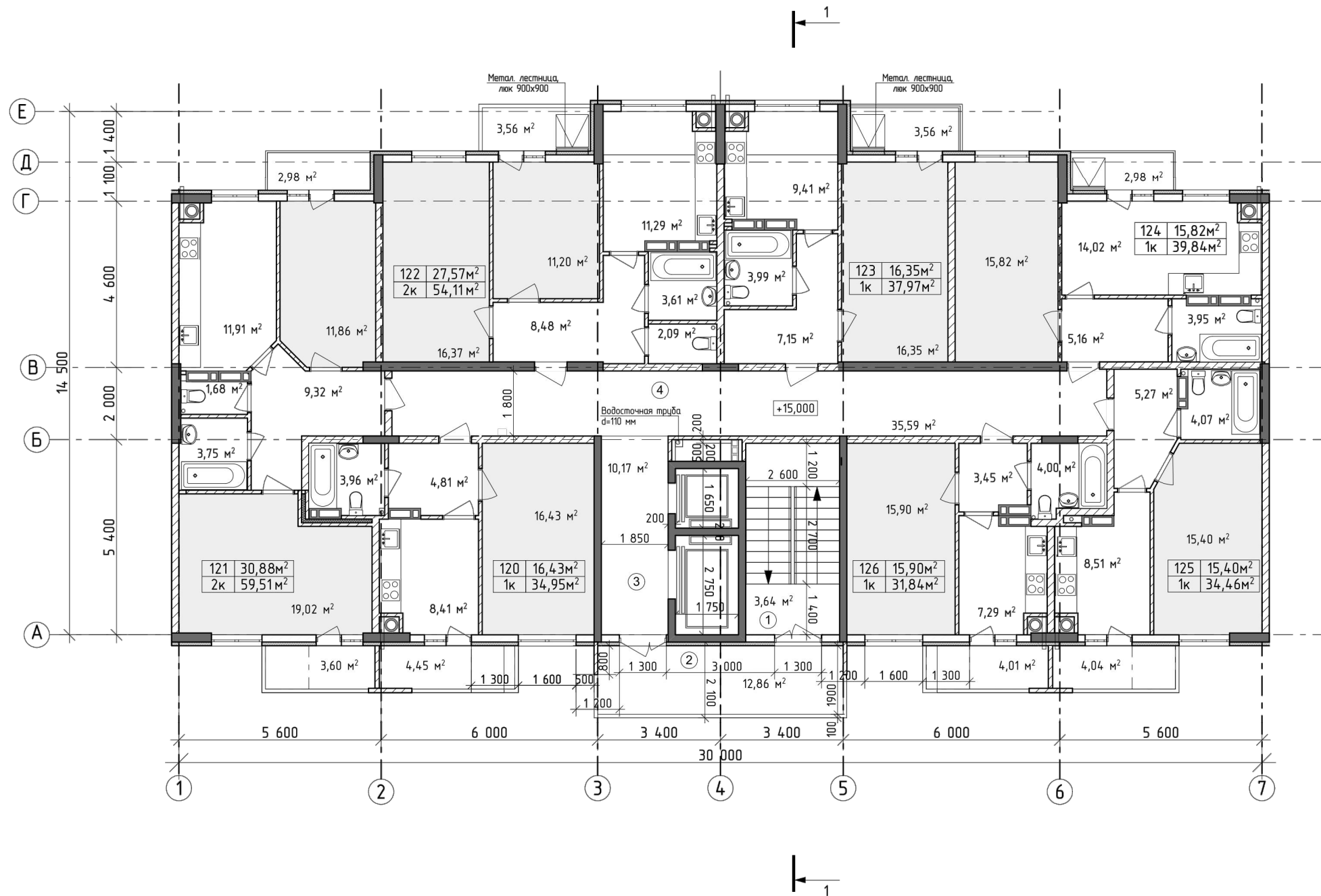

| № | Наименование | Площадь, м2 |
|--|---------------|------------------|
| 1 | Лестница | 3,64 |
| 2 | Балкон | 12,86*0,3 = 3,86 |
| 3 | Лифтовой холл | 10,17 |
| 4 | Холл | 35,59 |
| 120 | | 34,95 |
| | Прихожая | 4,81 |
| | Санузел | 3,96 |
| | Жилая комната | 16,43 |
| | Кухня | 8,41 |
| | Балкон | 4,45*0,3 = 1,34 |
| 121 | | 59,51 |
| | Прихожая | 9,32 |
| | Санузел | 1,68 |
| | Ванная | 3,75 |
| | Жилая комната | 11,86 |
| | Жилая комната | 19,02 |
| | Кухня | 11,91 |
| | Балкон | 3,60*0,3 = 1,08 |
| | Балкон | 2,98*0,3 = 0,9 |
| 122 | | 54,11 |
| | Прихожая | 8,48 |
| | Санузел | 2,09 |
| | Ванная | 3,61 |
| | Жилая комната | 11,20 |
| | Жилая комната | 16,37 |
| | Кухня | 11,91 |
| | Балкон | 3,60*0,3 = 1,08 |
| | Балкон | 2,98*0,3 = 0,9 |
| 123 | | 37,97 |
| | Прихожая | 7,15 |
| | Санузел | 3,99 |
| | Жилая комната | 16,35 |
| | Кухня | 9,41 |
| | Балкон | 3,56*0,3 = 1,07 |
| 124 | | 39,84 |
| | Прихожая | 5,16 |
| | Санузел | 3,95 |
| | Жилая комната | 15,82 |
| | Кухня | 14,02 |
| | Балкон | 2,98*0,3 = 0,9 |
| 125 | | 34,46 |
| | Прихожая | 5,27 |
| | Санузел | 4,07 |
| | Жилая комната | 15,40 |
| | Кухня | 8,51 |
| | Балкон | 4,04*0,3 = 1,21 |
| 126 | | 31,84 |
| | Прихожая | 3,45 |
| | Санузел | 4,00 |
| | Жилая комната | 15,90 |
| | Кухня | 7,29 |
| | Балкон | 4,01*0,3 = 1,20 |
| Общая площадь на этаж (квартир/общая): | | 292,68/345,94 |

Имя, № подл. Подпись и дата. Взамен инв. М

| | | | | | | | |
|------------|-------------|------|--------|-------|--|--|------|
| | | | | | 19/06.2022-04-AP | | |
| | | | | | Комплекс многоквартирных жилых домов и гаражей по пр. Победы, 29-В, г. Севастополь. IV этап строительства. | | |
| Изм. | Кол.уч. | Лист | № док. | Подп. | Дата | Завершение строительства многоквартирного жилого дома 3 (кадастровый номер объекта незавершенного строительства 9104.001017.3935). | |
| Разработал | Маркусик | | | | | Стация | Лист |
| Проверил | Василькевич | | | | | П | 9 |
| Н.контр. | Медведев | | | | | План этажа на отм. +15,000 | |
| | | | | | | | |

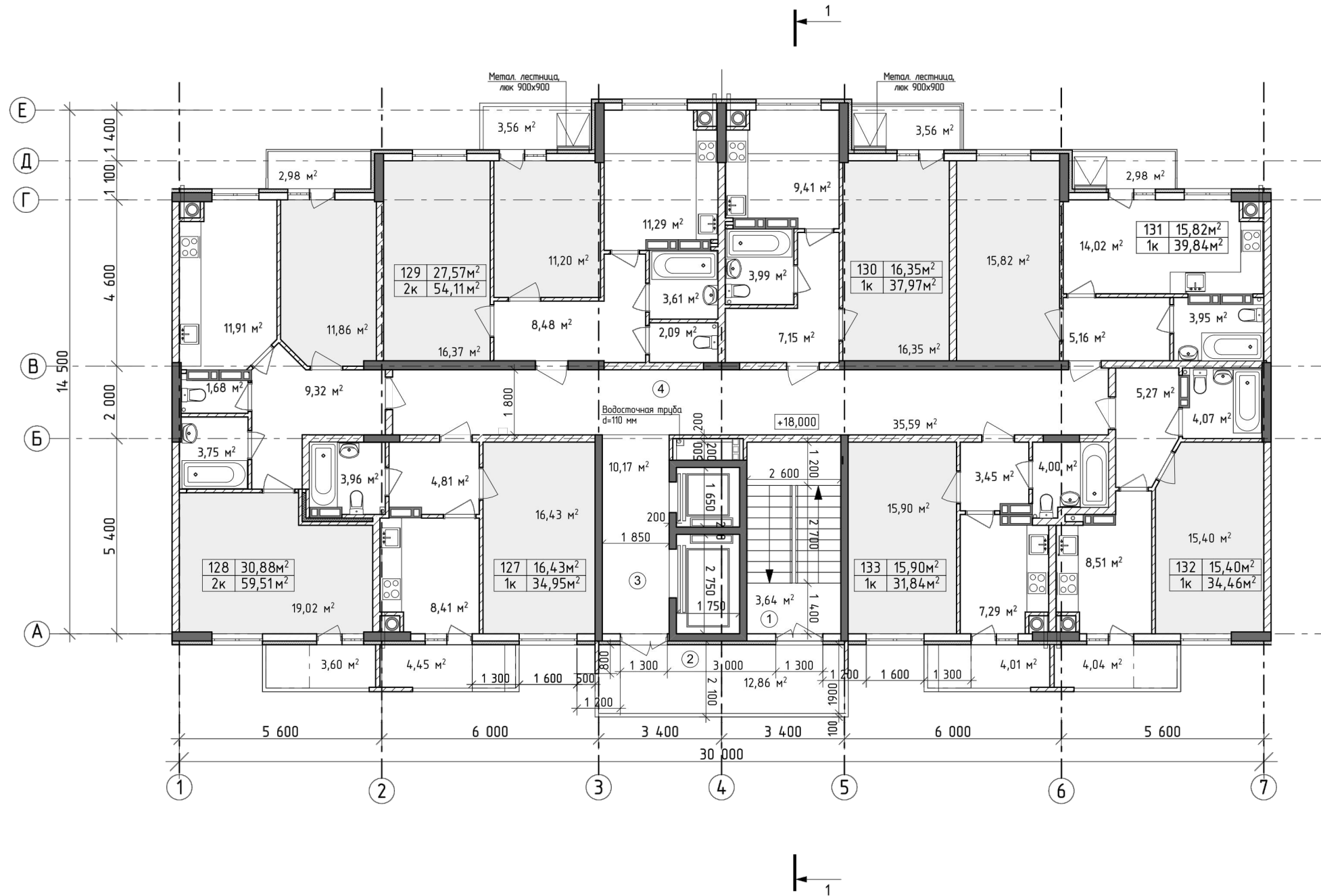

| № | Наименование | Площадь, м2 |
|--|---------------|------------------|
| 1 | Лестница | 3,64 |
| 2 | Балкон | 12,86*0,3 = 3,86 |
| 3 | Лифтовой холл | 10,17 |
| 4 | Холл | 35,59 |
| 127 | | 34,95 |
| | Прихожая | 4,81 |
| | Санузел | 3,96 |
| | Жилая комната | 16,43 |
| | Кухня | 8,41 |
| | Балкон | 4,45*0,3 = 1,34 |
| 128 | | 59,51 |
| | Прихожая | 9,32 |
| | Санузел | 1,68 |
| | Ванная | 3,75 |
| | Жилая комната | 11,86 |
| | Жилая комната | 19,02 |
| | Кухня | 11,91 |
| | Балкон | 3,60*0,3 = 1,08 |
| | Балкон | 2,98*0,3 = 0,9 |
| 129 | | 54,11 |
| | Прихожая | 8,48 |
| | Санузел | 2,09 |
| | Ванная | 3,61 |
| | Жилая комната | 11,20 |
| | Жилая комната | 16,37 |
| | Кухня | 11,29 |
| | Балкон | 3,56*0,3 = 1,07 |
| 130 | | 37,97 |
| | Прихожая | 7,15 |
| | Санузел | 3,99 |
| | Жилая комната | 16,35 |
| | Кухня | 9,41 |
| | Балкон | 3,56*0,3 = 1,07 |
| 131 | | 39,84 |
| | Прихожая | 5,16 |
| | Санузел | 3,95 |
| | Жилая комната | 15,82 |
| | Кухня | 14,02 |
| | Балкон | 2,98*0,3 = 0,9 |
| 132 | | 34,46 |
| | Прихожая | 5,27 |
| | Санузел | 4,07 |
| | Жилая комната | 15,40 |
| | Кухня | 8,51 |
| | Балкон | 4,04*0,3 = 1,21 |
| 133 | | 31,84 |
| | Прихожая | 3,45 |
| | Санузел | 4,00 |
| | Жилая комната | 15,90 |
| | Кухня | 7,29 |
| | Балкон | 4,01*0,3 = 1,20 |
| Общая площадь на этаж (квартир/общая): | | 292,68/345,94 |

Инв. № подл. Подпись и дата. Взамен инв. №

| | | | | | |
|---|-------------|------|---|--------------------|--------|
| 19/06.2022-04-AP | | | | | |
| Комплекс многоквартирных жилых домов и гаражей по пр. Победы, 29-В, г. Севастополь. IV этап строительства. | | | | | |
| Изм. | Кол. уч. | Лист | № док. | Подп. | Дата |
| Разработал | Маркуськ | | | <i>Маркуськ</i> | |
| Проверил | Василькевич | | | <i>Василькевич</i> | |
| Н.контр. | Медведев | | | <i>Медведев</i> | |
| Закончено строительство многоквартирного жилого дома 3 (кадастровый номер объекта незавершенного строительства 9104 001017 3935). | | | Стация | Лист | Листов |
| | | | П | 10 | |
| План этажа на отм. +18,000 | | | РЕНОВАЦИЯ АРХИТЕКТУРНАЯ ФИРМА | | |

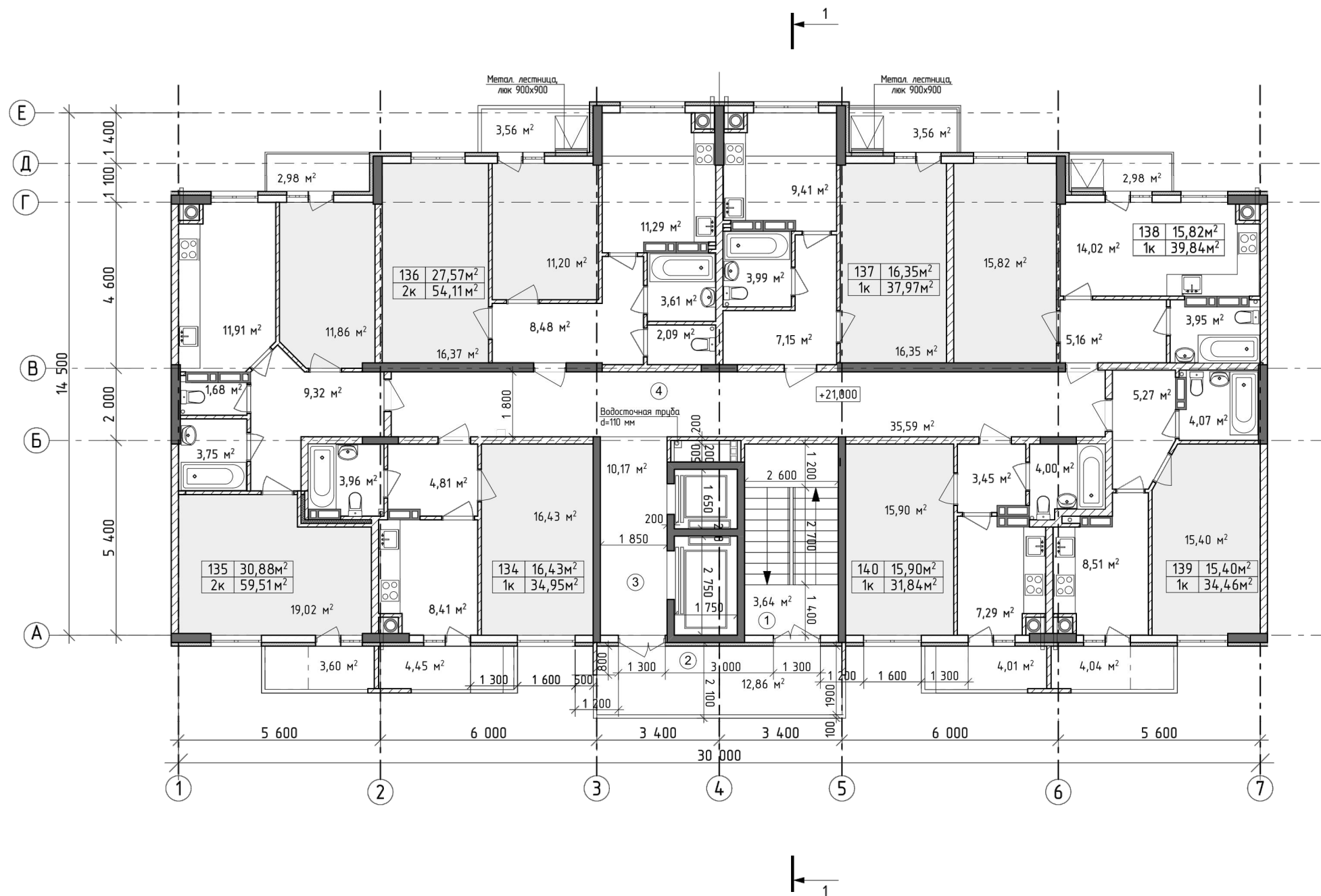

| № | Наименование | Площадь, м² |
|--|---------------|------------------|
| 1 | Лестница | 3,64 |
| 2 | Балкон | 12,86*0,3 = 3,86 |
| 3 | Лифтовой холл | 10,17 |
| 4 | Холл | 35,59 |
| 134 | | 34,95 |
| | Прихожая | 4,81 |
| | Санузел | 3,96 |
| | Жилая комната | 16,43 |
| | Кухня | 8,41 |
| | Балкон | 4,45*0,3 = 1,34 |
| 135 | | 59,51 |
| | Прихожая | 9,32 |
| | Санузел | 1,68 |
| | Ванная | 3,75 |
| | Жилая комната | 11,86 |
| | Жилая комната | 19,02 |
| | Кухня | 11,91 |
| | Балкон | 3,60*0,3 = 1,08 |
| | Балкон | 2,98*0,3 = 0,9 |
| 136 | | 54,11 |
| | Прихожая | 8,48 |
| | Санузел | 2,09 |
| | Ванная | 3,61 |
| | Жилая комната | 11,20 |
| | Жилая комната | 16,37 |
| | Кухня | 11,29 |
| | Балкон | 3,56*0,3 = 1,07 |
| 137 | | 37,97 |
| | Прихожая | 7,15 |
| | Санузел | 3,99 |
| | Жилая комната | 16,35 |
| | Кухня | 9,41 |
| | Балкон | 3,56*0,3 = 1,07 |
| 138 | | 39,84 |
| | Прихожая | 5,16 |
| | Санузел | 3,95 |
| | Жилая комната | 15,82 |
| | Кухня | 14,02 |
| | Балкон | 2,98*0,3 = 0,9 |
| 139 | | 34,46 |
| | Прихожая | 5,27 |
| | Санузел | 4,07 |
| | Жилая комната | 15,40 |
| | Кухня | 8,51 |
| | Балкон | 4,04*0,3 = 1,21 |
| 140 | | 31,84 |
| | Прихожая | 3,45 |
| | Санузел | 4,00 |
| | Жилая комната | 15,90 |
| | Кухня | 7,29 |
| | Балкон | 4,01*0,3 = 1,20 |
| Общая площадь на этаж (квартир/общая): | | 292,68/345,94 |

Имя, № подл. Подпись и дата. Взамен инв. М

| | | | | | | | |
|------------|------------|------|--------|-------|--|--|------|
| | | | | | 19/06.2022-04-AP | | |
| | | | | | Комплекс многоквартирных жилых домов и гаражей по пр. Победы, 29-В, г. Севастополь. IV этап строительства. | | |
| Изм. | Кол. уч. | Лист | № док. | Подп. | Дата | Завершение строительства многоквартирного жилого дома 3 (кадастровый номер объекта незавершенного строительства 9104.001017.3935). | |
| Разработал | Маркусьик | | | | | Стандия | Лист |
| Проверил | Васильевич | | | | | П | 11 |
| Н.контр. | Медведев | | | | | План этажа на отм. +21,000 | |
| | | | | | РЕНОВАЦИЯ АРХИТЕКТУРНАЯ ФИРМА | | |

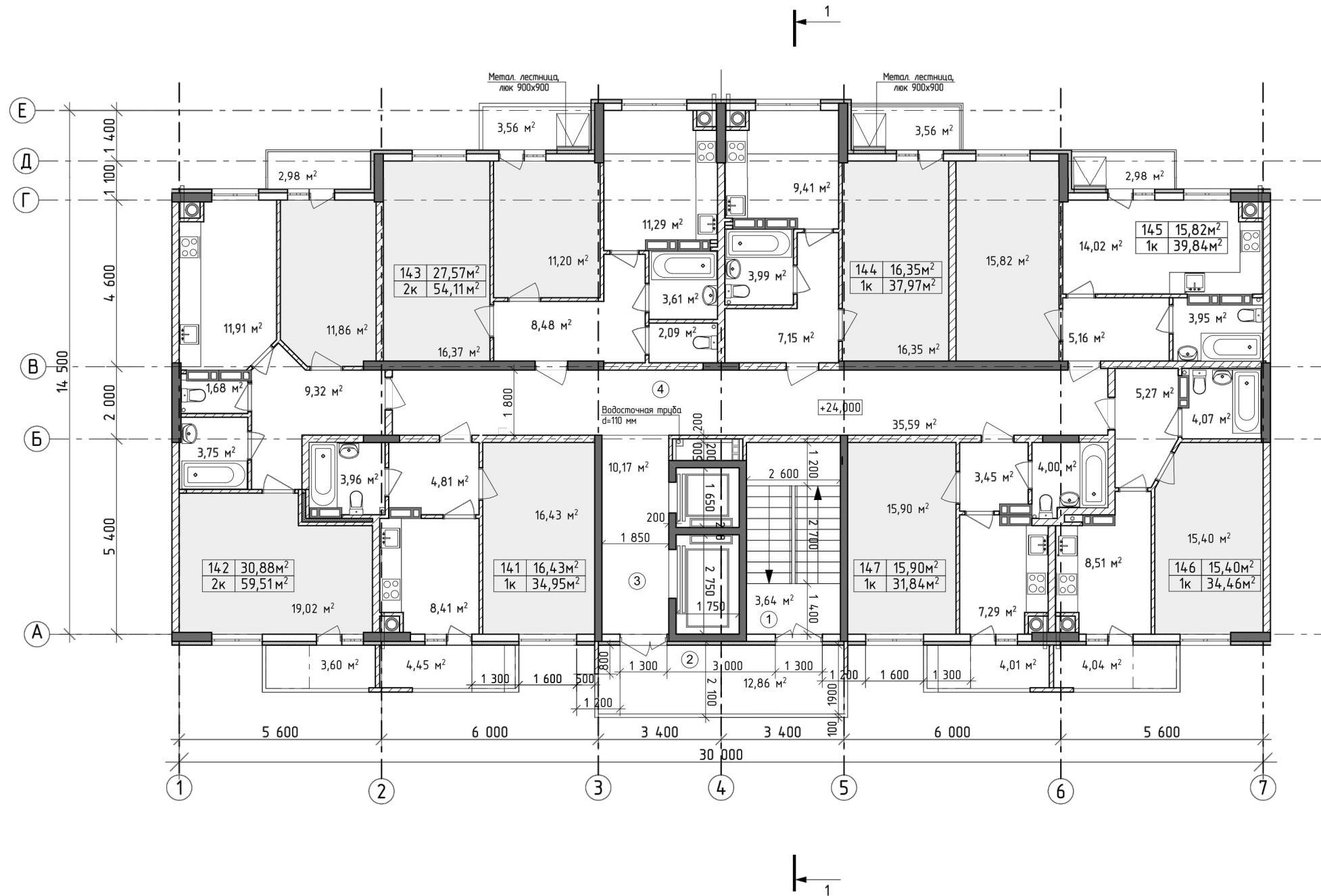

| № | Наименование | Площадь, м2 |
|-----|---------------|------------------|
| 1 | Лестница | 3,64 |
| 2 | Балкон | 12,86*0,3 = 3,86 |
| 3 | Лифтовой холл | 10,17 |
| 4 | Холл | 35,59 |
| 141 | | 34,95 |
| | Прихожая | 4,81 |
| | Санузел | 3,96 |
| | Жилая комната | 16,43 |
| | Кухня | 8,41 |
| | Балкон | 4,45*0,3 = 1,34 |
| 142 | | 59,51 |
| | Прихожая | 9,32 |
| | Санузел | 1,68 |
| | Ванная | 3,75 |
| | Жилая комната | 11,86 |
| | Жилая комната | 19,02 |
| | Кухня | 11,91 |
| | Балкон | 3,60*0,3 = 1,08 |
| | Балкон | 2,98*0,3 = 0,9 |
| 143 | | 54,11 |
| | Прихожая | 8,48 |
| | Санузел | 2,09 |
| | Ванная | 3,61 |
| | Жилая комната | 11,20 |
| | Жилая комната | 16,37 |
| | Кухня | 11,29 |
| | Балкон | 3,56*0,3 = 1,07 |
| 144 | | 37,97 |
| | Прихожая | 7,15 |
| | Санузел | 3,99 |
| | Жилая комната | 16,35 |
| | Кухня | 9,41 |
| | Балкон | 3,56*0,3 = 1,07 |
| 145 | | 39,84 |
| | Прихожая | 5,16 |
| | Санузел | 3,95 |
| | Жилая комната | 15,82 |
| | Кухня | 14,02 |
| | Балкон | 2,98*0,3 = 0,9 |
| 146 | | 34,46 |
| | Прихожая | 5,27 |
| | Санузел | 4,07 |
| | Жилая комната | 15,40 |
| | Кухня | 8,51 |
| | Балкон | 4,04*0,3 = 1,21 |
| 147 | | 31,84 |
| | Прихожая | 3,45 |
| | Санузел | 4,00 |
| | Жилая комната | 15,90 |
| | Кухня | 7,29 |
| | Балкон | 4,01*0,3 = 1,20 |

Общая площадь на этаж (квартир/общая): 292,68/345,94

Имя, № подл. Подпись и дата. Взамен инв. М

| | | | | | | | |
|------------|-------------|------|--------|-------|--|--|------|
| | | | | | 19/06.2022-04-AP | | |
| | | | | | Комплекс многоквартирных жилых домов и гаражей по пр. Победы, 29-В, г. Севастополь. IV этап строительства. | | |
| Изм. | Кол. уч. | Лист | № док. | Подл. | Дата | Завершение строительства многоквартирного жилого дома 3 (кадастровый номер объекта незавершенного строительства 9104.001017.3935). | |
| Разработал | Маркусик | | | | | Стация | Лист |
| Проверил | Василькевич | | | | | П | 12 |
| Н.контр. | Медведев | | | | | План этажа на отм. +24,000 | |
| | | | | | | | |

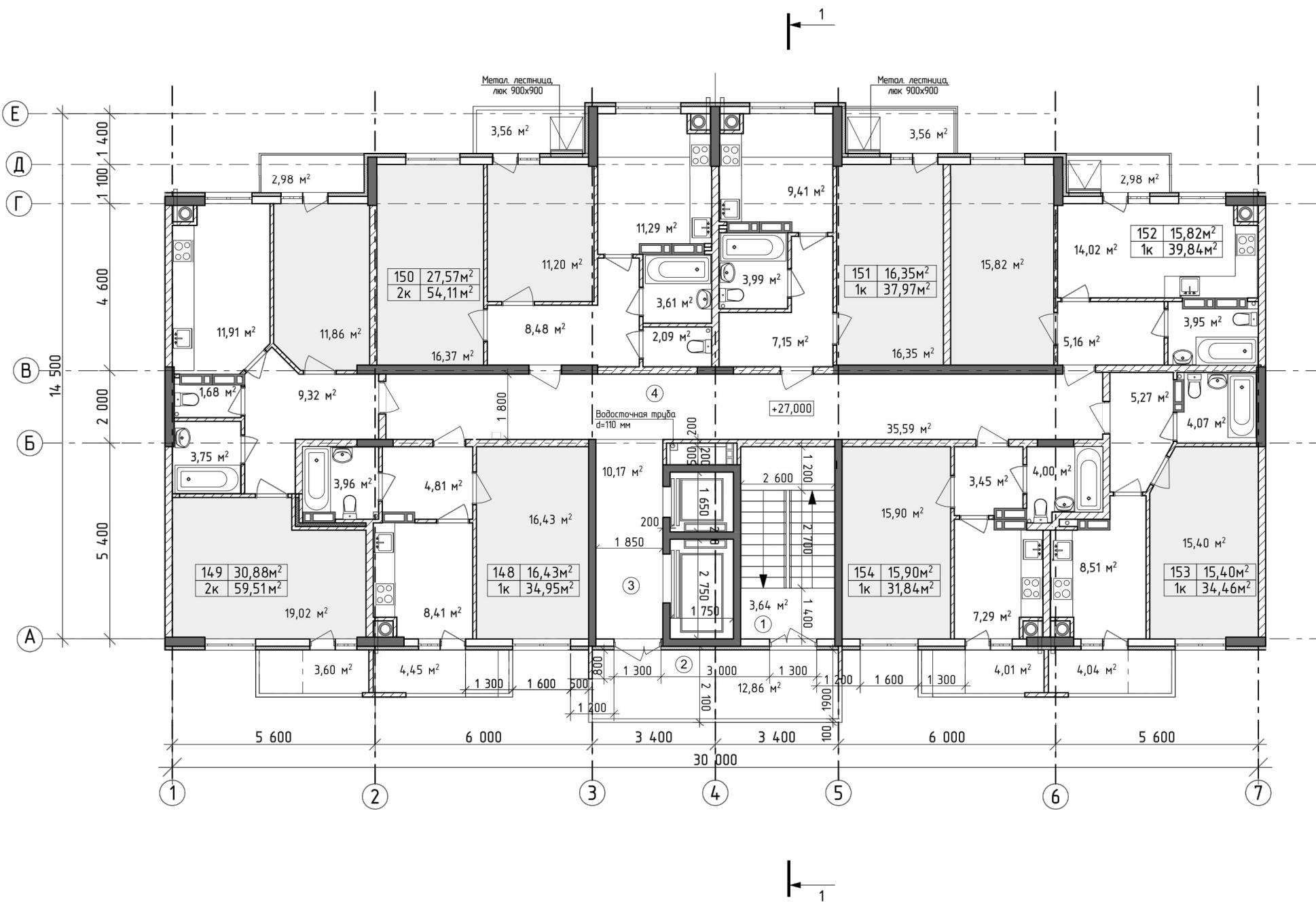

| № | Наименование | Площадь, м ² |
|--|---------------|-------------------------|
| 1 | Лестница | 3,64 |
| 2 | Балкон | 12,86*0,3 = 3,86 |
| 3 | Лифтовой холл | 10,17 |
| 4 | Холл | 35,59 |
| 148 | | 34,95 |
| | Прихожая | 4,81 |
| | Санузел | 3,96 |
| | Жилая комната | 16,43 |
| | Кухня | 8,41 |
| | Балкон | 4,45*0,3 = 1,34 |
| 149 | | 59,51 |
| | Прихожая | 9,32 |
| | Санузел | 1,68 |
| | Ванная | 3,75 |
| | Жилая комната | 11,86 |
| | Жилая комната | 19,02 |
| | Кухня | 11,91 |
| | Балкон | 3,60*0,3 = 1,08 |
| | Балкон | 2,98*0,3 = 0,9 |
| 150 | | 54,11 |
| | Прихожая | 8,48 |
| | Санузел | 2,09 |
| | Ванная | 3,61 |
| | Жилая комната | 11,20 |
| | Жилая комната | 16,37 |
| | Кухня | 11,29 |
| | Балкон | 3,61*0,3 = 1,08 |
| | Балкон | 2,98*0,3 = 0,9 |
| 151 | | 37,97 |
| | Прихожая | 7,15 |
| | Санузел | 3,99 |
| | Жилая комната | 16,35 |
| | Кухня | 9,41 |
| | Балкон | 3,56*0,3 = 1,07 |
| 152 | | 39,84 |
| | Прихожая | 5,16 |
| | Санузел | 3,95 |
| | Жилая комната | 15,82 |
| | Кухня | 14,02 |
| | Балкон | 2,98*0,3 = 0,9 |
| 153 | | 34,46 |
| | Прихожая | 5,27 |
| | Санузел | 4,07 |
| | Жилая комната | 15,40 |
| | Кухня | 8,51 |
| | Балкон | 4,04*0,3 = 1,21 |
| 154 | | 31,84 |
| | Прихожая | 3,45 |
| | Санузел | 4,00 |
| | Жилая комната | 15,90 |
| | Кухня | 7,29 |
| | Балкон | 4,01*0,3 = 1,20 |
| Общая площадь на этаж (квартир/общая): | | 292,68/345,94 |

Имя, № подл. Подпись и дата. Взамин инв. М.

| | | | | | | | |
|------------|------------|------|--------|-------|--|--|------|
| | | | | | 19/06.2022-04-AP | | |
| | | | | | Комплекс многоквартирных жилых домов и гаражей по пр. Победы, 29-В, г. Севастополь. IV этап строительства. | | |
| Изм. | Кол. уч. | Лист | № док. | Подп. | Дата | Завершение строительства многоквартирного жилого дома 3 (кадастровый номер объекта незавершенного строительства 9104.001017.3935). | |
| Разработал | Маркусик | | | | | Стация | Лист |
| Проверил | Васильевич | | | | | П | 13 |
| Н.контр. | Медведев | | | | | План этажа на отм. +27,000 | |
| | | | | | | | |

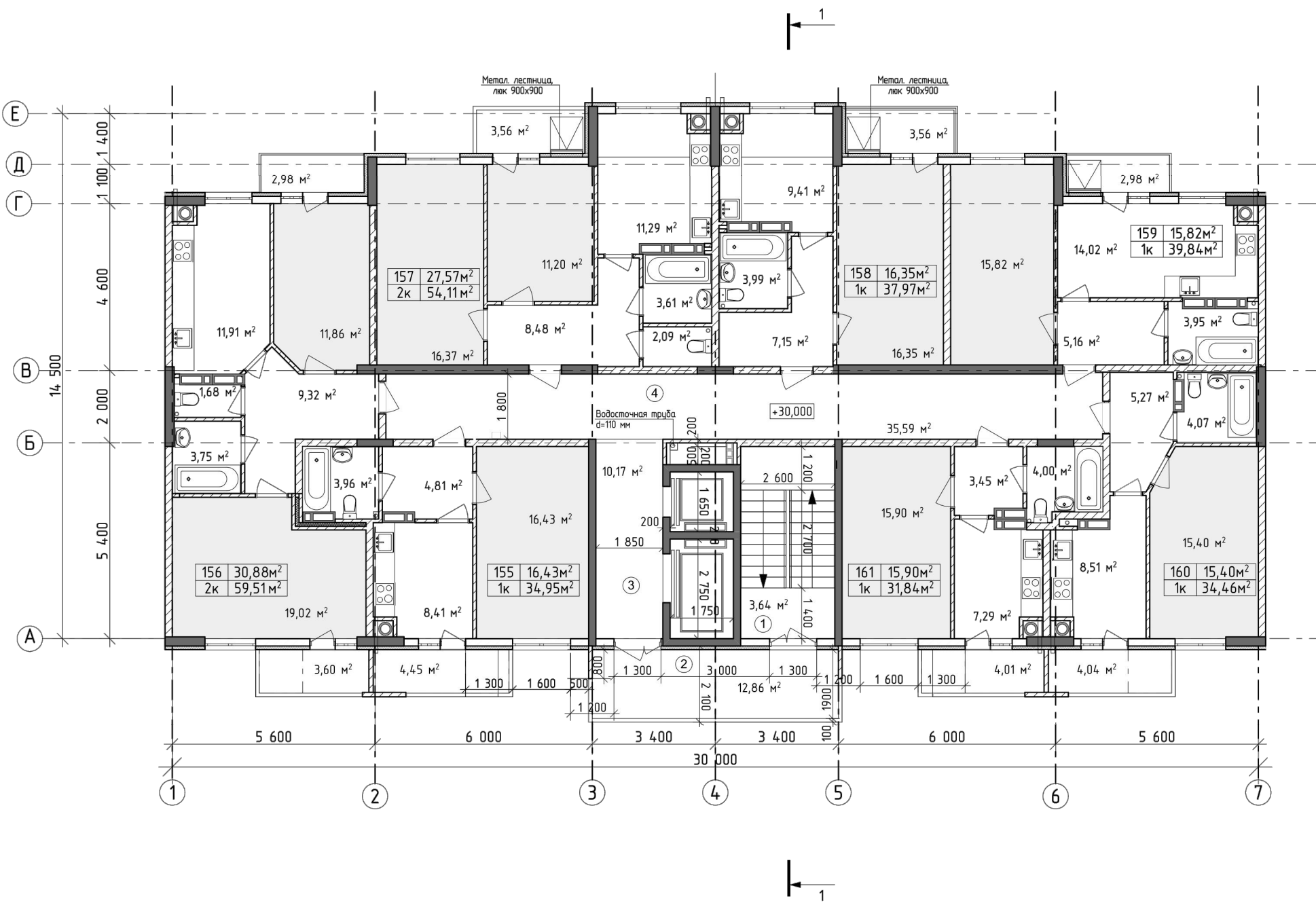

| № | Наименование | Площадь, м ² |
|--|---------------|-------------------------|
| 1 | Лестница | 3,64 |
| 2 | Балкон | 12,86*0,3 = 3,86 |
| 3 | Лифтовой холл | 10,17 |
| 4 | Холл | 35,59 |
| 155 | | 34,95 |
| | Прихожая | 4,81 |
| | Санузел | 3,96 |
| | Жилая комната | 16,43 |
| | Кухня | 8,41 |
| | Балкон | 4,45*0,3 = 1,34 |
| 156 | | 59,51 |
| | Прихожая | 9,32 |
| | Санузел | 1,68 |
| | Ванная | 3,75 |
| | Жилая комната | 11,86 |
| | Жилая комната | 19,02 |
| | Кухня | 11,91 |
| | Балкон | 3,60*0,3 = 1,08 |
| | Балкон | 2,98*0,3 = 0,9 |
| 157 | | 54,11 |
| | Прихожая | 8,48 |
| | Санузел | 2,09 |
| | Ванная | 3,61 |
| | Жилая комната | 11,20 |
| | Жилая комната | 16,37 |
| | Кухня | 11,29 |
| | Балкон | 3,56*0,3 = 1,07 |
| 158 | | 37,97 |
| | Прихожая | 7,15 |
| | Санузел | 3,99 |
| | Жилая комната | 16,35 |
| | Кухня | 9,41 |
| | Балкон | 3,56*0,3 = 1,07 |
| 159 | | 39,84 |
| | Прихожая | 5,16 |
| | Санузел | 3,95 |
| | Жилая комната | 15,82 |
| | Кухня | 14,02 |
| | Балкон | 2,98*0,3 = 0,9 |
| 160 | | 34,46 |
| | Прихожая | 5,27 |
| | Санузел | 4,07 |
| | Жилая комната | 15,40 |
| | Кухня | 8,51 |
| | Балкон | 4,04*0,3 = 1,21 |
| 161 | | 31,84 |
| | Прихожая | 3,45 |
| | Санузел | 4,00 |
| | Жилая комната | 15,90 |
| | Кухня | 7,29 |
| | Балкон | 4,01*0,3 = 1,20 |
| Общая площадь на этаж (квартир/общая): | | 292,68/345,94 |

Имя, № подл. Подпись и дата. Взамен инв. М.

| | | | | | | | |
|------------|------------|------|--------|-------|--|--|------|
| | | | | | 19/06.2022-04-AP | | |
| | | | | | Комплекс многоквартирных жилых домов и гаражей по пр. Победы, 29-В, г. Севастополь. IV этап строительства. | | |
| Изм. | Кол. уч. | Лист | № док. | Подп. | Дата | Завершение строительства многоквартирного жилого дома 3 (кадастровый номер объекта незавершенного строительства 9104.001017.3935). | |
| Разработал | Маркусик | | | | | Стандия | Лист |
| Проверил | Васильевич | | | | | П | 14 |
| Н.контр. | Медведев | | | | | План этажа на отм. +30,000 | |
| | | | | | | РЕНОВАЦИЯ АРХИТЕКТУРНАЯ ФИРМА | |

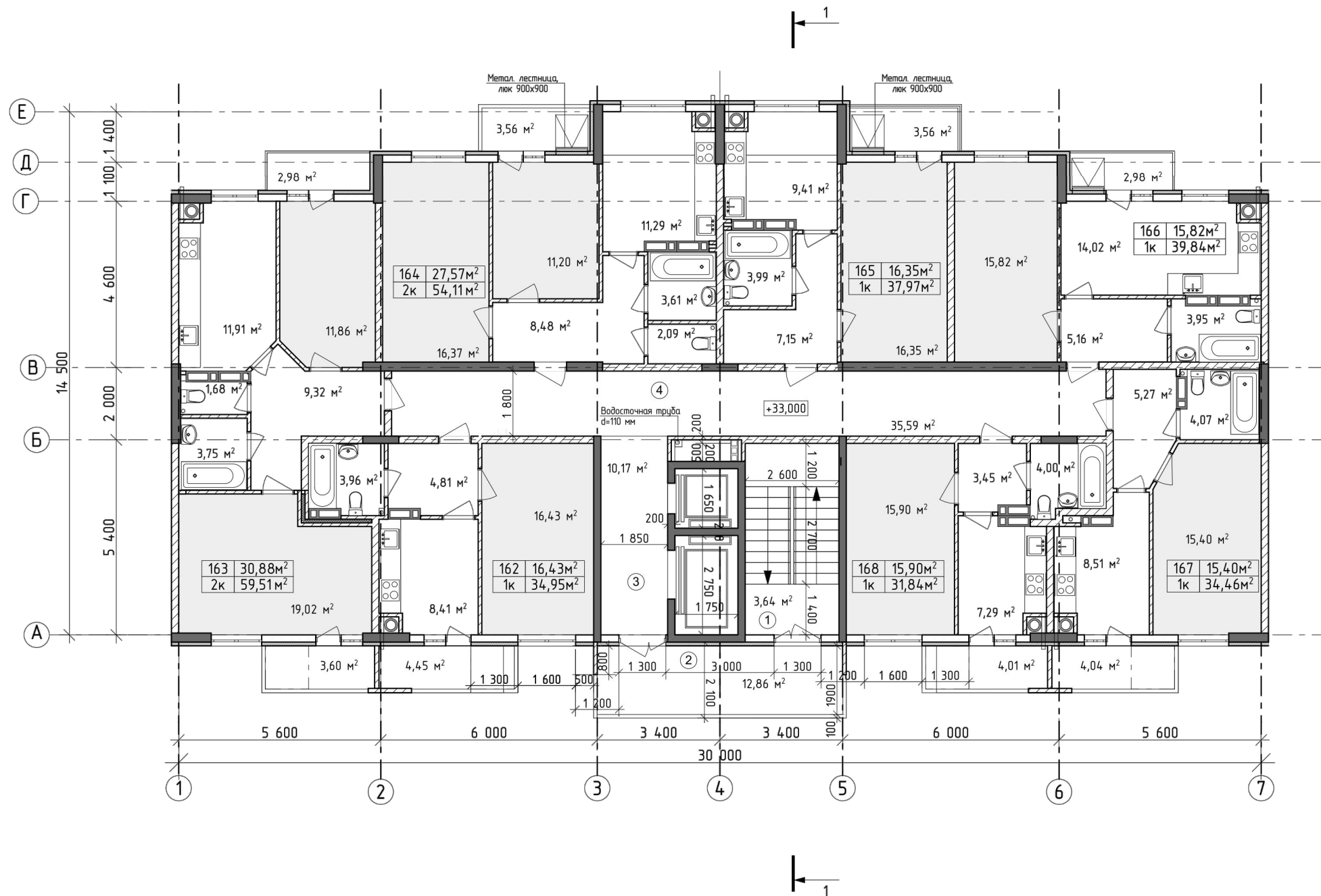

| № | Наименование | Площадь, м2 |
|--|---------------|------------------|
| 1 | Лестница | 3,64 |
| 2 | Балкон | 12,86*0,3 = 3,86 |
| 3 | Лифтовой холл | 10,17 |
| 4 | Холл | 35,59 |
| 162 | | 34,95 |
| | Прихожая | 4,81 |
| | Санузел | 3,96 |
| | Жилая комната | 16,43 |
| | Кухня | 8,41 |
| | Балкон | 4,45*0,3 = 1,34 |
| 163 | | 59,51 |
| | Прихожая | 9,32 |
| | Санузел | 1,68 |
| | Ванная | 3,75 |
| | Жилая комната | 11,86 |
| | Жилая комната | 19,02 |
| | Кухня | 11,91 |
| | Балкон | 3,60*0,3 = 1,08 |
| | Балкон | 2,98*0,3 = 0,9 |
| 164 | | 54,11 |
| | Прихожая | 8,48 |
| | Санузел | 2,09 |
| | Ванная | 3,61 |
| | Жилая комната | 11,20 |
| | Жилая комната | 16,37 |
| | Кухня | 11,91 |
| | Балкон | 3,56*0,3 = 1,07 |
| 165 | | 37,97 |
| | Прихожая | 7,15 |
| | Санузел | 3,99 |
| | Жилая комната | 16,35 |
| | Кухня | 9,41 |
| | Балкон | 3,56*0,3 = 1,07 |
| 166 | | 39,84 |
| | Прихожая | 5,16 |
| | Санузел | 3,95 |
| | Жилая комната | 15,82 |
| | Кухня | 14,02 |
| | Балкон | 2,98*0,3 = 0,9 |
| 167 | | 34,46 |
| | Прихожая | 5,27 |
| | Санузел | 4,07 |
| | Жилая комната | 15,40 |
| | Кухня | 8,51 |
| | Балкон | 4,04*0,3 = 1,21 |
| 168 | | 31,84 |
| | Прихожая | 3,45 |
| | Санузел | 4,00 |
| | Жилая комната | 15,90 |
| | Кухня | 7,29 |
| | Балкон | 4,01*0,3 = 1,20 |
| Общая площадь на этаж (квартир/общая): | | 292,68/345,94 |

Имя, № подл. Подпись и дата. Взамен инв. М.

| | | | | | | | |
|------------|------------|------|--------|-------|--|--|------|
| | | | | | 19/06.2022-04-AP | | |
| | | | | | Комплекс многоквартирных жилых домов и гаражей по пр. Победы, 29-В, г. Севастополь. IV этап строительства. | | |
| Изм. | Кол. уч. | Лист | № док. | Подп. | Дата | Завершение строительства многоквартирного жилого дома 3 (кадастровый номер объекта незавершенного строительства 9104.001017.3935). | |
| Разработал | Маркусик | | | | | Стандия | Лист |
| Проверил | Васильевич | | | | | П | 15 |
| Н.контр. | Медведев | | | | | План этажа на отм. +33,000 | |
| | | | | |  | | |

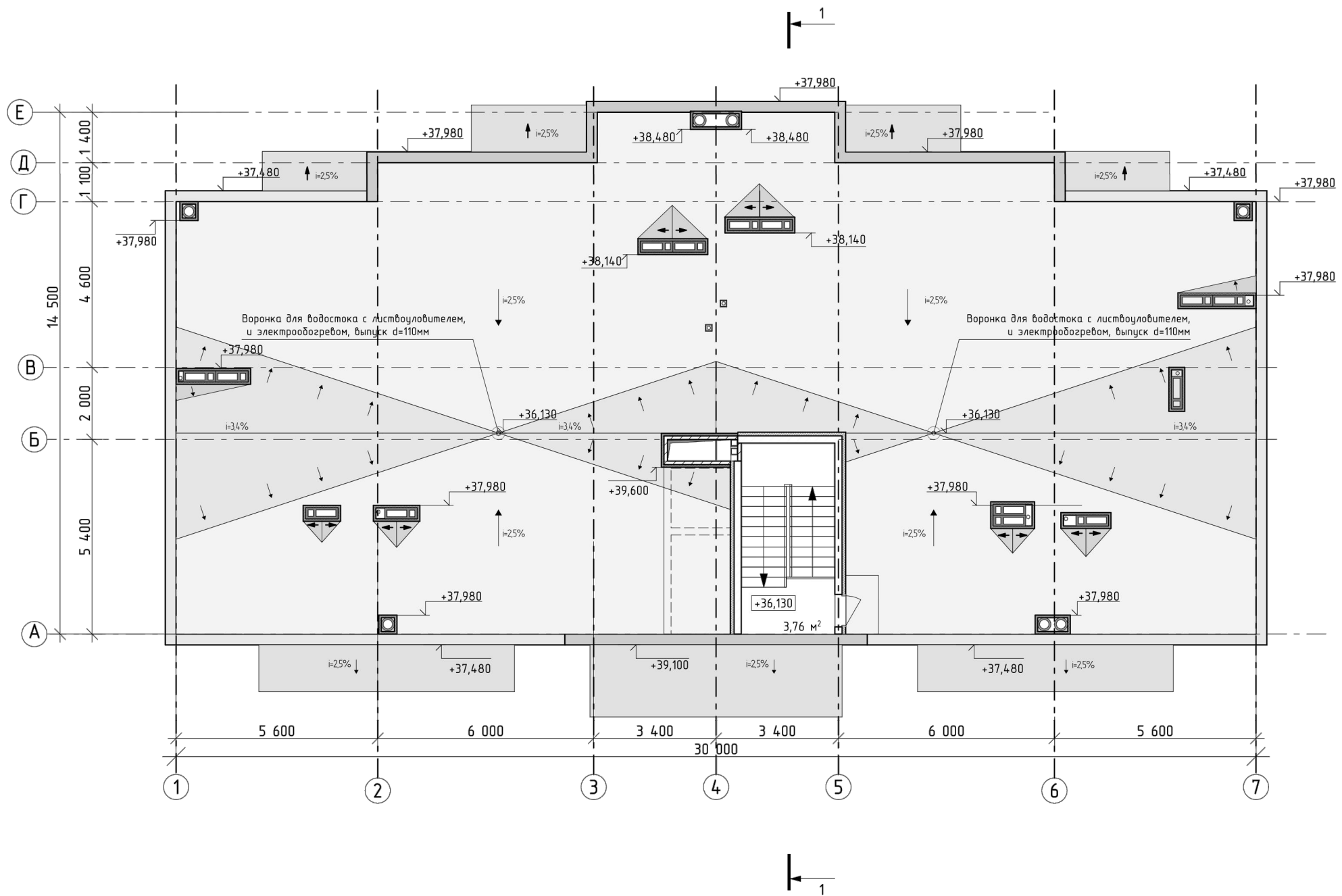

Инв. № подл. Подпись и дата. Взамин инв. №

| | | | | | | | |
|------------|-------------|------|--------|--------------------|---|--|------|
| | | | | | 19/06.2022-04-AP | | |
| | | | | | Комплекс многоквартирных жилых домов и гаражей по пр. Победы, 29-В, г. Севастополь. IV этап строительства. | | |
| Изм. | Кол. уч. | Лист | № док. | Подп. | Дата | Завершение строительства многоквартирного жилого дома 3 (кадастровый номер объекта незавершенного строительства 9104.001017.3935). | |
| Разработал | Маркусик | | | <i>Markusik</i> | | Стация | Лист |
| Проверил | Василькевич | | | <i>Василькевич</i> | | П | 16 |
| Н.контр. | Медведев | | | <i>Медведев</i> | | План кровли | |
| | | | | | | РЕНОВАЦИЯ АРХИТЕКТУРНАЯ МАСТЕРСКАЯ | |

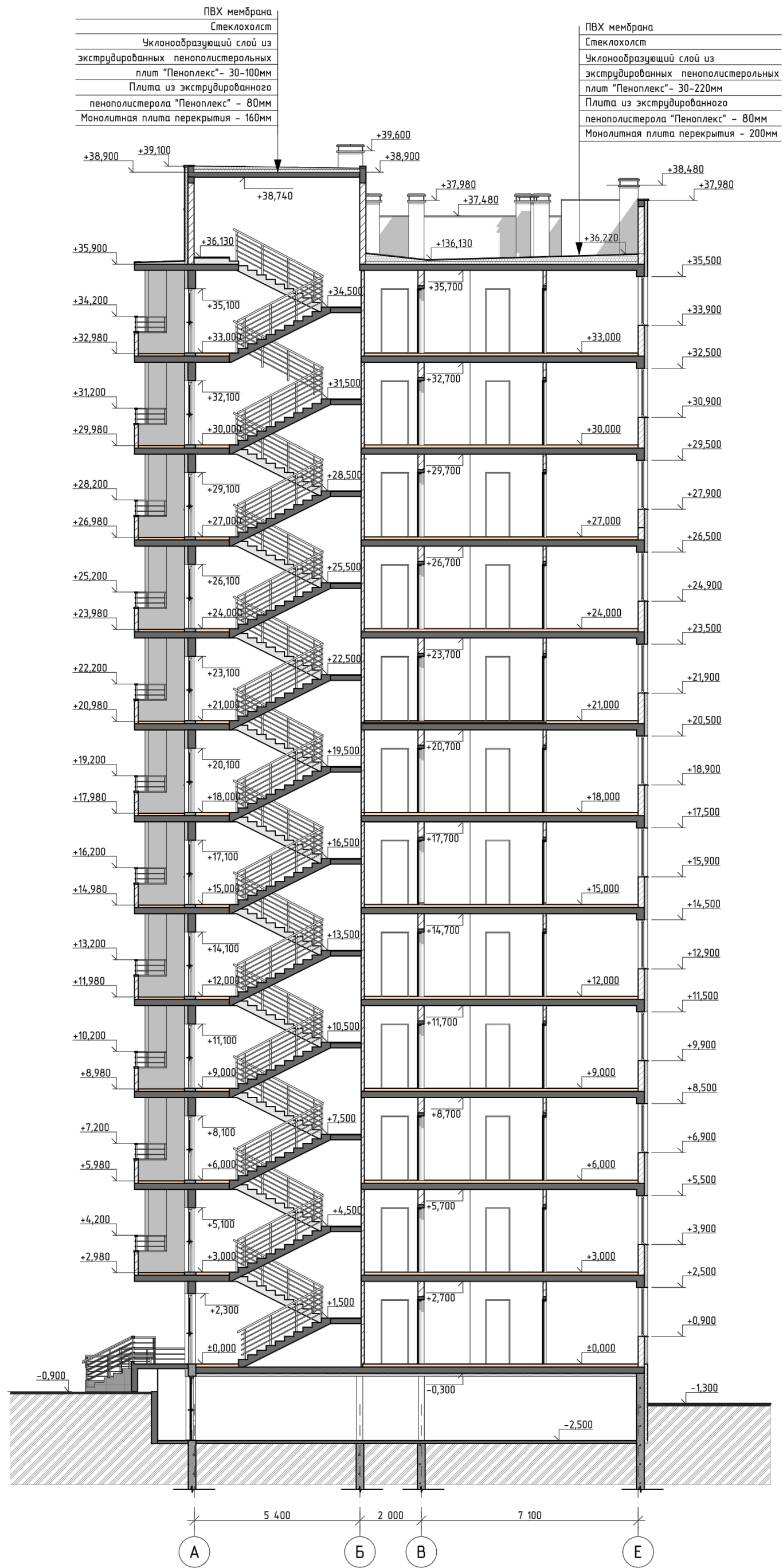

ПВХ мембрана
Стеклохолст
Уклонообразующий слой из
экструдированных пенополистерольных
плит "Пеноплекс" - 30-100мм
Плита из экструдированного
пенополистерола "Пеноплекс" - 80мм
Монолитная плита перекрытия - 160мм

ПВХ мембрана
Стеклохолст
Уклонообразующий слой из
экструдированных пенополистерольных
плит "Пеноплекс" - 30-220мм
Плита из экструдированного
пенополистерола "Пеноплекс" - 80мм
Монолитная плита перекрытия - 200мм

Возврат и дата
Лист № 17
Лист № 17

| | | | | | | | | |
|------------|------------|------|--------|--------------------|------|--|------|--------|
| | | | | | | 19/06.2022-04-AP | | |
| | | | | | | Комплекс многоквартирных жилых домов и гаражей по пр. Победы, 29-В, г. Севастополь. IV этап строительства | | |
| Изм. | Кол. уч. | Лист | № док. | Подп. | Дата | Завершение строительства многоквартирного жилого дома 3 (кадастровый номер объекта незавершенного строительства 9104.001017.3935). | | |
| Разработал | Маркусьик | | | <i>Markusik</i> | | Стация | Лист | Листов |
| Проверил | Васильевич | | | <i>Vasilievich</i> | | П | 17 | |
| Н.контр. | Медведев | | | <i>Medvedev</i> | | РЕНОВАЦИЯ АРХИТЕКТУРНАЯ МАСТЕРСКАЯ | | |
| Разрез 1-1 | | | | | | | | |



№ док. № подл. Подпись и дата

| | | | | | | | | |
|------------|-------------|------|--------|----------------------|------|--|------|--------|
| | | | | | | 19/06.2022-04-AP | | |
| | | | | | | Комплекс многоквартирных жилых домов и гаражей по пр. Победы, 29-В, г. Севастополь. IV этап строительства. | | |
| Изм. | Кол. уч. | Лист | № док. | Подп. | Дата | Завершение строительства многоквартирного жилого дома 3 (кадастровый номер объекта незавершенного строительства 9104.001017.3935). | | |
| Разработал | Маркусьик | | | <i>М.Маркусьик</i> | | Стадия | Лист | Листов |
| Проверил | Василькевич | | | <i>В.Василькевич</i> | | П | 18 | |
| И контр. | Медведев | | | <i>О.Медведев</i> | | Фасад в осях 1-7 | | |
| | | | | | | РЕНОВАЦИЯ АРХИТЕКТУРНАЯ МАСТЕРСКАЯ | | |

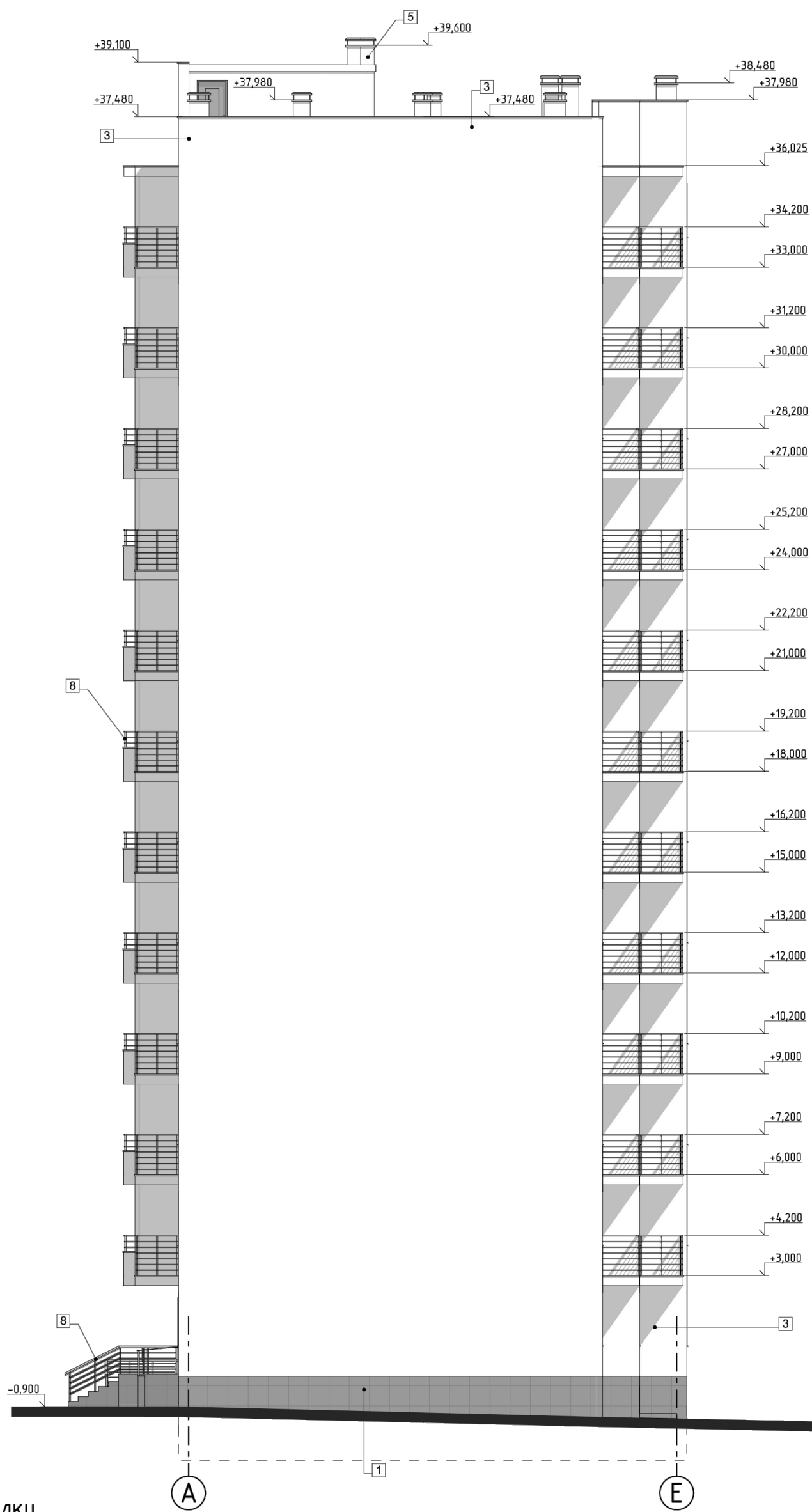

Ведомость наружной отделки

| № поверх. | Наименование поверхности | Вид отделки | Колер |
|-----------|--------------------------|--|-------------------------|
| 1 | Цоколь | Бетонная плитка | Серый RAL 7009 |
| 2 | Крыльца и ступени | Облицовка противоскользящей плиткой | Светло-бежевый RAL 1014 |
| 3 | Стены | Декоративная акриловая штукатурка (фактура "камешковая") | Белый RAL 1013 |
| 4 | Стены | Декоративная акриловая штукатурка (фактура "камешковая") | Кремово-белый RAL 9001 |
| 5 | Вентшахты, дымоходы | Декоративная акриловая штукатурка (фактура "камешковая") | Белый RAL 1013 |
| 6 | Окна и двери | Металлопластик, стеклопакет | Белый RAL 1013 |
| 7 | Кровля | ПВХ мембрана | Серый RAL 7009 |
| 8 | Ограждение балконов | Покраска акриловой краской | Белый RAL 1013 |

| | | | | | | | | |
|---|-------------|------|--------|--------------------|------|--|------|--------|
| | | | | | | 19/06.2022-04-AP | | |
| | | | | | | Комплекс многоквартирных жилых домов и гаражей по пр. Победы, 29-В, г. Севастополь. IV этап строительства. | | |
| | | | | | | Завершение строительства многоквартирного жилого дома 3 (кадастровый номер объекта незавершенного строительства 9104.001017.3935). | | |
| Изм. | Кол. уч. | Лист | № док. | Подп. | Дата | Стация | Лист | Листов |
| | | | | | | П | 19 | |
| Разработал | Маркусик | | | <i>Markusik</i> | | РЕНОВАЦИЯ АРХИТЕКТУРНАЯ МАСТЕРСКАЯ | | |
| Проверил | Василькевич | | | <i>Василькевич</i> | | | | |
| Н. контр. | Медведев | | | <i>Медведев</i> | | | | |
| Фасад в осях А-Е. Ведомость наружной отделки | | | | | | | | |

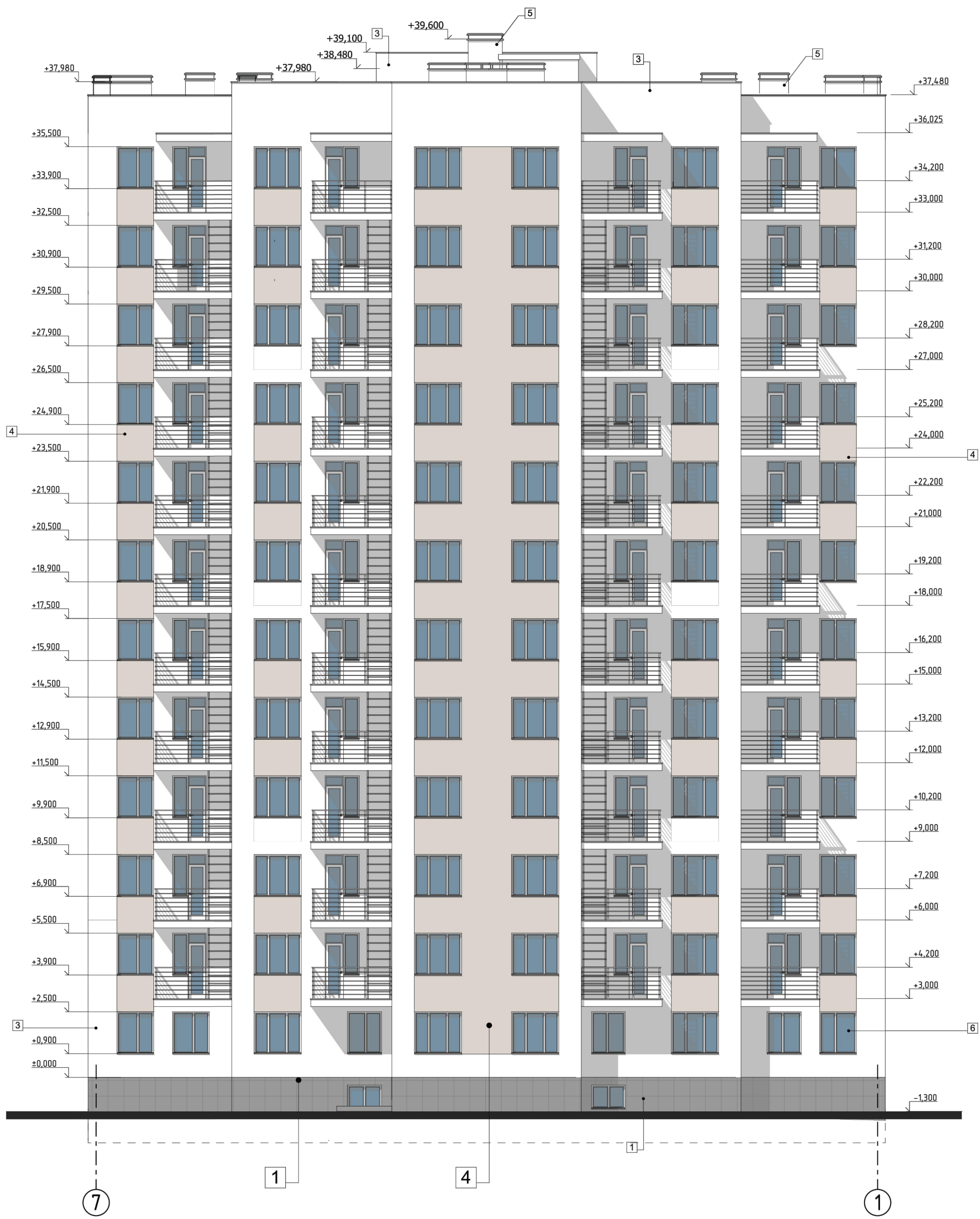

№ док. № подл. Подпись и дата

| | | | | | | | | |
|------------|-------------|------|--------|-----------------------|------|--|------|--------|
| | | | | | | 19/06.2022-04-AP | | |
| | | | | | | Комплекс многоквартирных жилых домов и гаражей по пр. Победы, 29-В, г. Севастополь. IV этап строительства. | | |
| Изм. | Кол. уч. | Лист | № док. | Подп. | Дата | Завершение строительства многоквартирного жилого дома 3 (кадастровый номер объекта незавершенного строительства 9104.001017.3935). | | |
| Разработал | Маркусьик | | | <i>М. Маркусьик</i> | | Стация | Лист | Листов |
| Проверил | Василькевич | | | <i>В. Василькевич</i> | | П | 20 | |
| Н. контр. | Медведев | | | <i>О. Медведев</i> | | Фасад в осях 7-1 | | |
| | | | | | | РЕНОВАЦИЯ АРХИТЕКТУРНАЯ МАСТЕРСКАЯ | | |

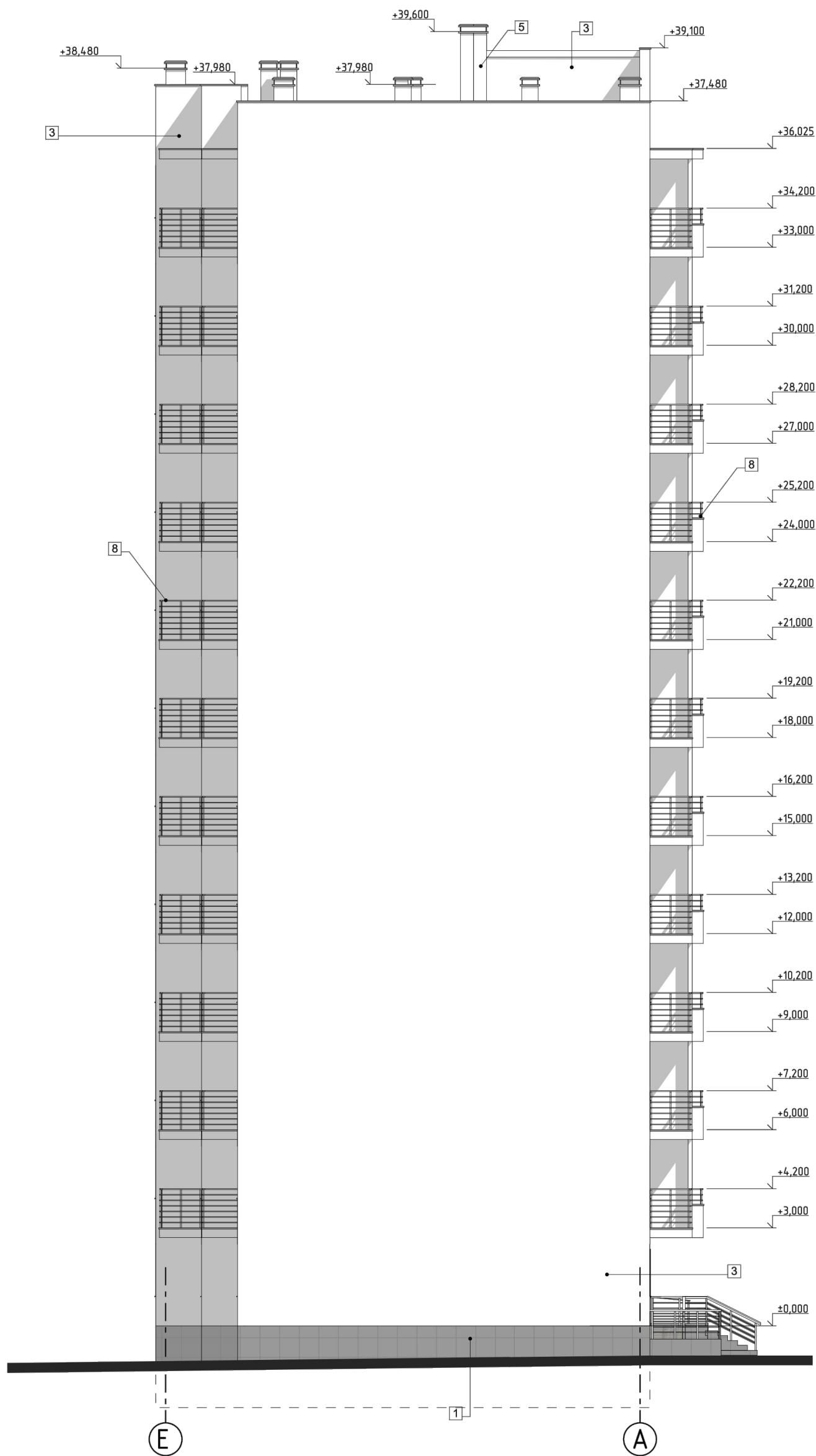

Вариант и дата
Листы и дата
№ и год

| | | | | | | | | |
|------------|-------------|------|--------|--------------------|------|--|------|--------|
| | | | | | | 19/06.2022-04-AP | | |
| | | | | | | Комплекс многоквартирных жилых домов и гаражей по пр. Победы, 29-В, г. Севастополь. IV этап строительства. | | |
| Изм. | Кол. уч. | Лист | № док. | Подп. | Дата | Завершение строительства многоквартирного жилого дома 3 (кадастровый номер объекта незавершенного строительства 9104.001017.3935). | | |
| Разработал | Маркусик | | | <i>Маркусик</i> | | Стадия | Лист | Листов |
| Проверил | Василькевич | | | <i>Василькевич</i> | | П | 21 | |
| И контр. | Медведев | | | <i>Медведев</i> | | Фасад в осях Е-А | | |

РЕНОВАЦИЯ
АРХИТЕКТУРНАЯ МАСТЕРСКАЯ