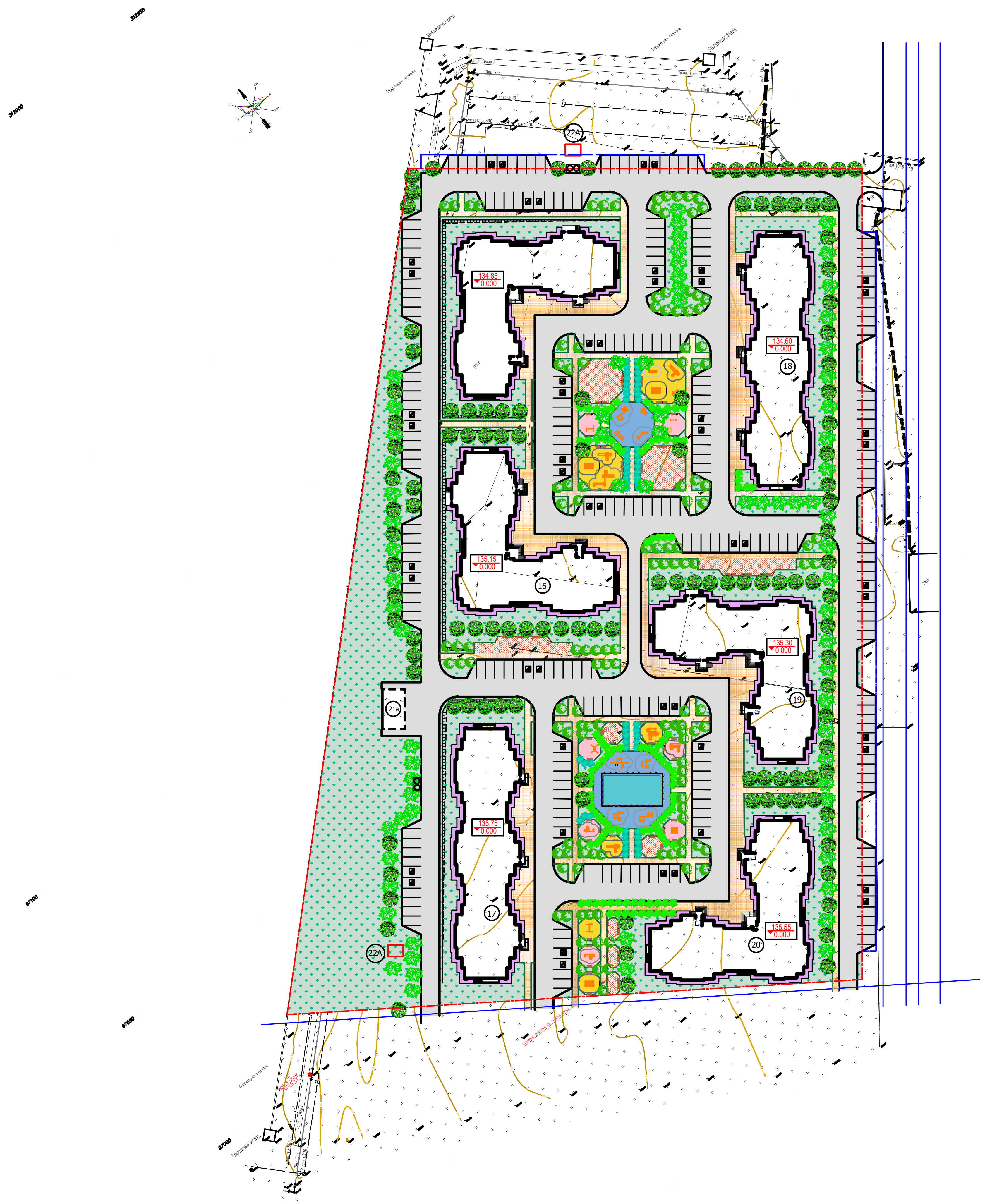

Ведомость жилых и общественных зданий и сооружений

Номер на плане	Наименование и обозначение	Этажность	Количество			Площадь, м²				Строительный объем, м³	
			Зданий	Квартир		Застройки		Общая нормируемая		Здания	
				Здания	Всего	Здания	Всего	Здания	Всего		
15	Жилой дом (блок Ж2)	18	1	162	162	1489.35	1489.35	24608,20	24608,20	74254,46	74254,46
16	Жилой дом (блок Ж1)	18	1	162	162	1489.35	1489.35	24608,20	24608,20	74254,46	74254,46
17	Жилой дом (блок Б1)	18	1	216	216	1461.61	1461.61	24099,04	24099,04	82125,20	82125,20
18	Жилой дом (блок Б2)	18	1	216	216	1461.61	1461.61	24099,04	24099,04	82125,20	82125,20
19	Жилой дом (блок А1)	18	1	162	162	1489.35	1489.35	24608,20	24608,20	74254,50	
20	Жилой дом (блок Г1)	18	1	162	162	1477,75	1477,75	24608,20	24608,20	74254,50	
21а	ТП 10/0.4кВ с тран.2х1000кВА	1	1			100.50	100.50				
22а	ГРП	2	2			18.50	18.50				
23а	Гостевая автостоянка										
24а	Детская площадка 3-5 лет										
25а	Детская площадка 7-12 лет										
26а	Спортивная площадка										
27а	Воркаут площадка										
28а	Площадка для мусорных заглубленных контейнеров										

Технико-экономические показатели

№№ п.п.	Наименование	Ед. изм.	Кол-во	Примечания
1	Площадь территории	м²	43983.00	
2	Площадь застройки	м²	8988.02	
3	Площадь покрытий	м²	21056.20	
4	Площадь озеленения	м²	13938.78	
5	Доп. благоустройство	м²	1455.00	
6	Площадь покрытий	м²	1123.00	
6	Прочие территории	м²	332.00	

УСЛОВНЫЕ ОБОЗНАЧЕНИЯ

- Граница участка строительства
- Граница доп. благоустройства
- Проектируемые здания и сооружения
- Покрытие дорожное асфальтобетонное тип 1
- Покрытие тротуарное плиточное тип 2
- Покрытие тротуарное брусчатое тип 3 площадка для отдыха
- Детская площадка 3 -7 л для тип 4
- Детская площадка 7 -12 л для тип 5
- Спортивные площадки тип 6
- Воркаут площадки тип 7
- Отмостка тип 8
- Газон
- Каштан конский
- Липа
- Клен остролистный
- Форзиция европейская
- Спирея Вангута
- Падуб обыкновенный

Схема блокировки

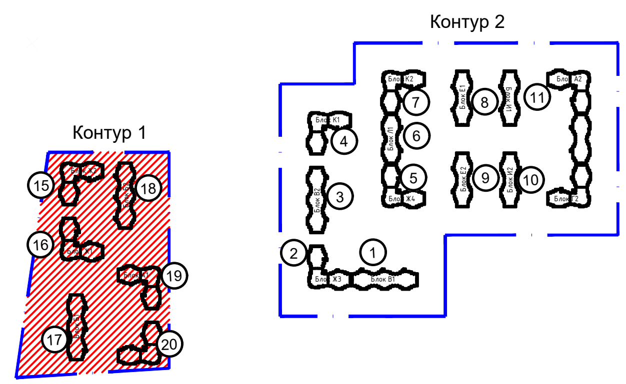

						003 - 2023 - 00 - ПЗУ
						Многоквартирный жилой комплекс по адресу: Чеченская республика, г. Грозный, на пересечении Старопромысловского шоссе и ул. Э.Э. Исмаилова
Изм.	Кол. уч.	Лист	№ док.	Подп.	Дата	
Разработал	Бондаренко				15.05.23	Контур 1
Проверил						Стадия: П; Лист: 1; Листов:
ГИП	Темирсултанов				15.05.23	
ГАП						Схема планировочной организации земельного участка М 1 : 500
Н.контроль	Темирсултанов				15.05.23	ООО "Строй-13"

Формат А0

Согласовано

Взам. инв. N

Подпись и дата

Инв. N подл.