

Свидетельство №0128-2013-6732062302-П-1, выданное ООО «Проект-сервис» НПСО «Объединение смоленских проектировщиков» 08 ноября 2013 года, протокол №65

Многоэтажный жилой дом №12 (по генплану)
в микрорайоне Алтуховка Смоленского района.

Проектная документация.

Раздел 11. Мероприятия по обеспечению доступа инвалидов к
объекту капитального строительства.

12/05/23 – ОДИ

Смоленск
2023 г.

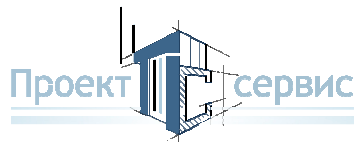

Свидетельство №0128-2013-6732062302-П-1, выданное ООО «Проект-сервис» НПСО «Объединение смоленских проектировщиков» 08 ноября 2013 года, протокол №65

Многоэтажный жилой дом №12 (по генплану)
в микрорайоне Алтуховка Смоленского района.

Проектная документация.

Раздел 11. Мероприятия по обеспечению доступа инвалидов к
объекту капитального строительства.

12/05/23 – ОДИ

Директор

ГИП



Осипов С.А.

Беликов А.А.

Смоленск
2023 г.

СОСТАВ ПРОЕКТА

Многоэтажный жилой дом № 12 (по генплану) в микрорайоне Алтуховка Смоленского района

№ тома	Обозначение	Наименование	Примечание (стр.)
1	2	3	4
1	12/05/23 – ПЗ	Пояснительная записка.	
2	12/05/23 – ПЗУ	Схема планировочной организации земельного участка.	
3	12/05/23 – АР	Объемно-планировочные и архитектурные решения.	
4		<u>Конструктивные решения.</u>	
4.1		Конструктивные решения ниже отм. ±0.000.	
4.1.1	12/05/23 – АСО	Часть 1. Блок – секции №1;2.	
4.1.2	12/05/23 – АСО	Часть 2. Блок – секции №3;4.	
4.2		Конструктивные решения выше отм. ±0.000.	
4.2.1	12/05/23 – АС	Часть 1. Блок – секции №1;2.	
4.2.2	12/05/23 – АС	Часть 2. Блок – секции №3;4.	
4.3	12/05/23 – АСИ	Архитектурно-строительные изделия и узлы.	
5		<u>Сведения об инженерном оборудовании, о сетях и системах инженерно-технического обеспечения.</u>	
5.1		Система электроснабжения.	
5.1.1	12/05/23 – ЭО	Часть 1. Блок – секции №1;2.	
5.1.2	12/05/23 – ЭО	Часть 2. Блок – секции №3;4.	
5.1.3	01.012.23 – ЭС	Часть 3. Строительство 4хКЛ-0,4 кВ от РУ-0,4 кВ ТП-2002 до энергопринимающего устройства многоэтажного жилого дома №12 (по генплану), расположенного по адресу: г. Смоленск, с.п. Козинское, д. Алтуховка.	
5.1.4	01.013.23 – ЭС	Часть 4. Наружное освещение многоэтажного жилого дома №12 (по генплану), расположенного по адресу: г. Смоленск, с.п. Козинское, д. Алтуховка.	
5.2		Система водоснабжения. Система водоотведения	
5.2.1	12/05/23 – ВК	Часть 1. Блок – секции №1;2.	
5.2.2	12/05/23 – ВК	Часть 2. Блок – секции №3;4.	
5.2.3	12/05/23 – НВК	Часть 3. Наружные сети.	
5.3		Отопление, вентиляция и кондиционирование воздуха, тепловые сети.	
5.3.1	12/05/23 – ОВ	Часть 1. Блок – секции №1;2.	
5.3.2	12/05/23 – ОВ	Часть 2. Блок – секции №3;4.	

12/05/23						- СП		
Изм.	Кол.уч.	Лист	№док.	Подпись	Дата			
Директор		Осипов				Стадия	Лист	Листов
ГИП		Беликов				П	1	2
Состав проекта								

5.4		Сети связи.					
5.4.1	12/05/23 – СС	Часть 1. Блок – секции №1;2.					
5.4.2	12/05/23 – СС	Часть 2. Блок – секции №3;4.					
5.4.3	12/05/23 – НСС	Часть 3. Наружные сети.					
5.5		Система газоснабжения.					
5.5.1	12/05/23 – ГСВ	Часть 1. Блок – секции №1;2.					
5.5.2	12/05/23 – ГСВ	Часть 2. Блок – секции №3;4.					
5.5.3	12/05/23 – ГСН	Часть 3. Наружные сети.					
6	12/05/23 – ТХ	Технологические решения.				Не требуется	
7	12/05/23 – ПОС	Проект организации строительства.					
8	12/05/23 – ООС	Мероприятия по охране окружающей среды.					
9	12/05/23 – ПБ	Мероприятия по обеспечению пожарной безопасности.					
10	12/05/23 – ТБЭО	Требования к обеспечению безопасной эксплуатации объекта капитального строительства.					
11	12/05/23 – ОДИ	Мероприятия по обеспечению доступа инвалидов к объекту капитального строительства.					
12	12/05/23 – СМ	Смета на строительство объекта капитального строительства.					
13	12/05/23 –	Иная документация.					Не требуется
Изм.	Кол.уч.	Лист	№док.	Подпись	Дата		
12/05/23							- СП
						лист	
						2	

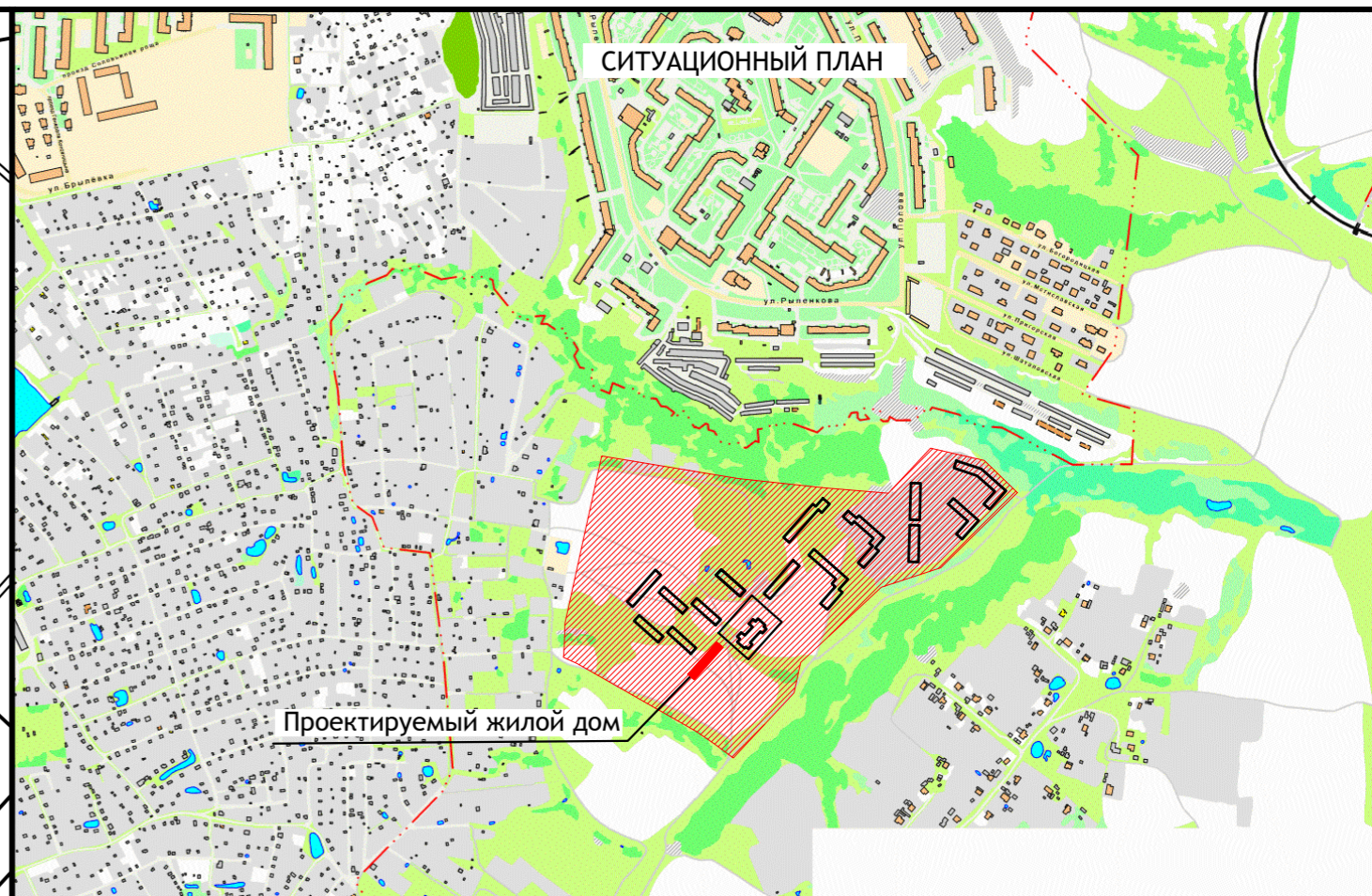
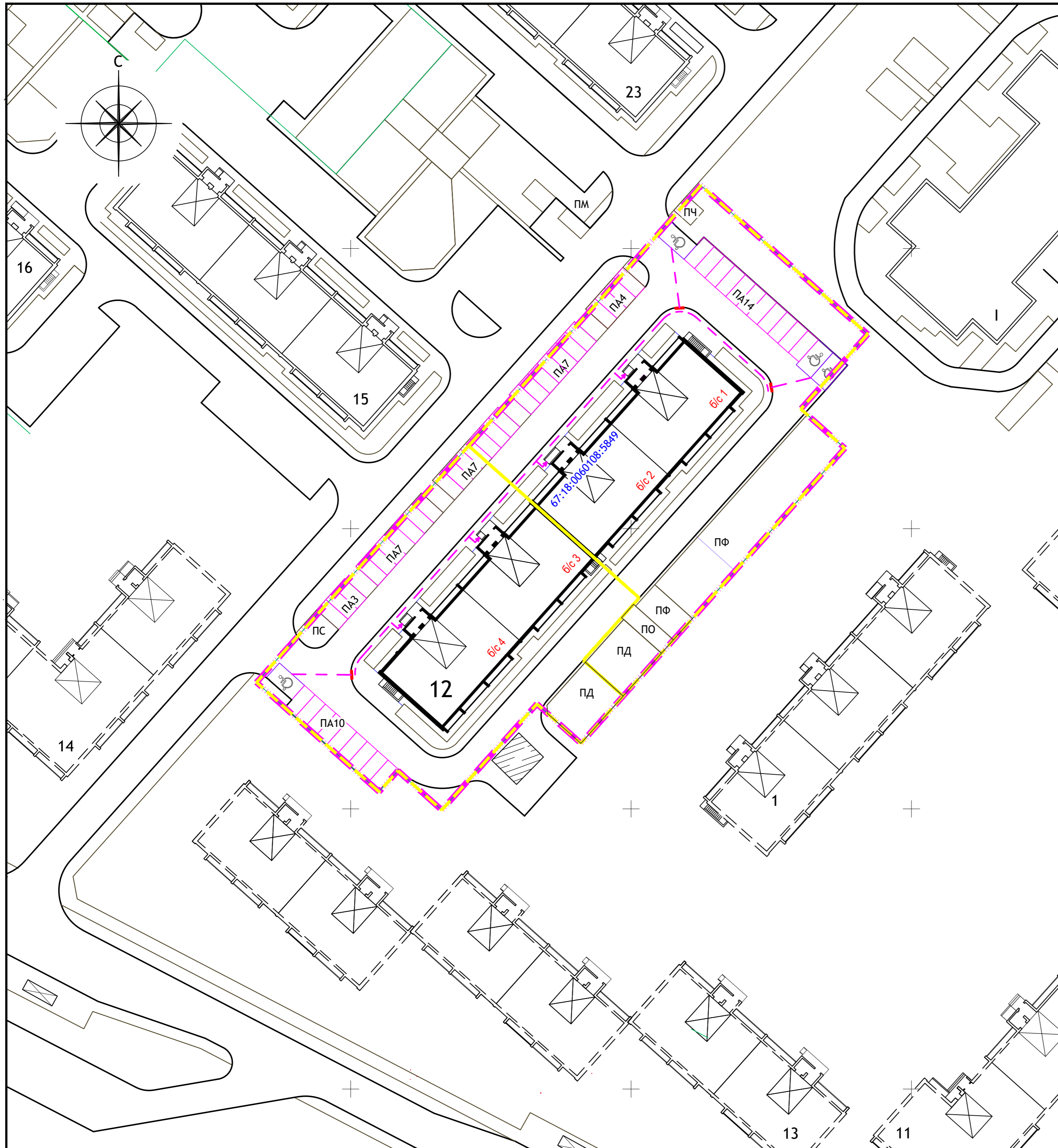

ЭКСПЛИКАЦИЯ ЗДАНИЙ И СООРУЖЕНИЙ

№ по ГП	Наименование	Примечание
1	10-эт. 3-ёх секционный кирпичный жилой дом	перспективный
11	10-эт. 10-ти секционный кирпичный жилой дом	перспективный
12	10-эт. 4-ёх секционный кирпичный жилой дом	проектируемый
13	10-эт. 6-ти секционный кирпичный жилой дом	перспективный
14	10-эт. 8-ми секционный кирпичный жилой дом	перспективный
15	10-эт. 3-ёх секционный кирпичный жилой дом	существующий
23	10-эт. 3-ёх секционный кирпичный жилой дом	существующий
1	Детский сад-ясли на 150 мест	существующий

УСЛОВНЫЕ ОБОЗНАЧЕНИЯ

- Проектируемые здания и сооружения
- Строящиеся здания и сооружения
- Перспективное строительство
- Парковочное место
- Парковочные места для инвалидов
- Граница участка с кадастровым номером 67:18:0060108:5849
- Граница этапов строительства
- Пандус
- Пути движения МГН
- Участок с "утопленным" бортовым камнем (h=4 см)

					12/05/23		ОДМ		
					10-этажный жилой дом №12 (по генплану) в микрорайоне Алтуховка г. Смоленска.				
Изм.	Кол.уч.	Лист	Недок.	Подпись	Дата	Стадия	Лист	Листов	
Директор		Осипов				П	1		
ГИП		Беликов							
ГАП		Борисова							
Разраб.		Мартынов							
Схема планировочной организации земельного участка. М 1:500.									



Схема блок-секций



- Направление движения людей при входе в здание
- Направление движения людей при эвакуации
- Свободная зона 1,5x1,5 м перед пандусом

Примечания

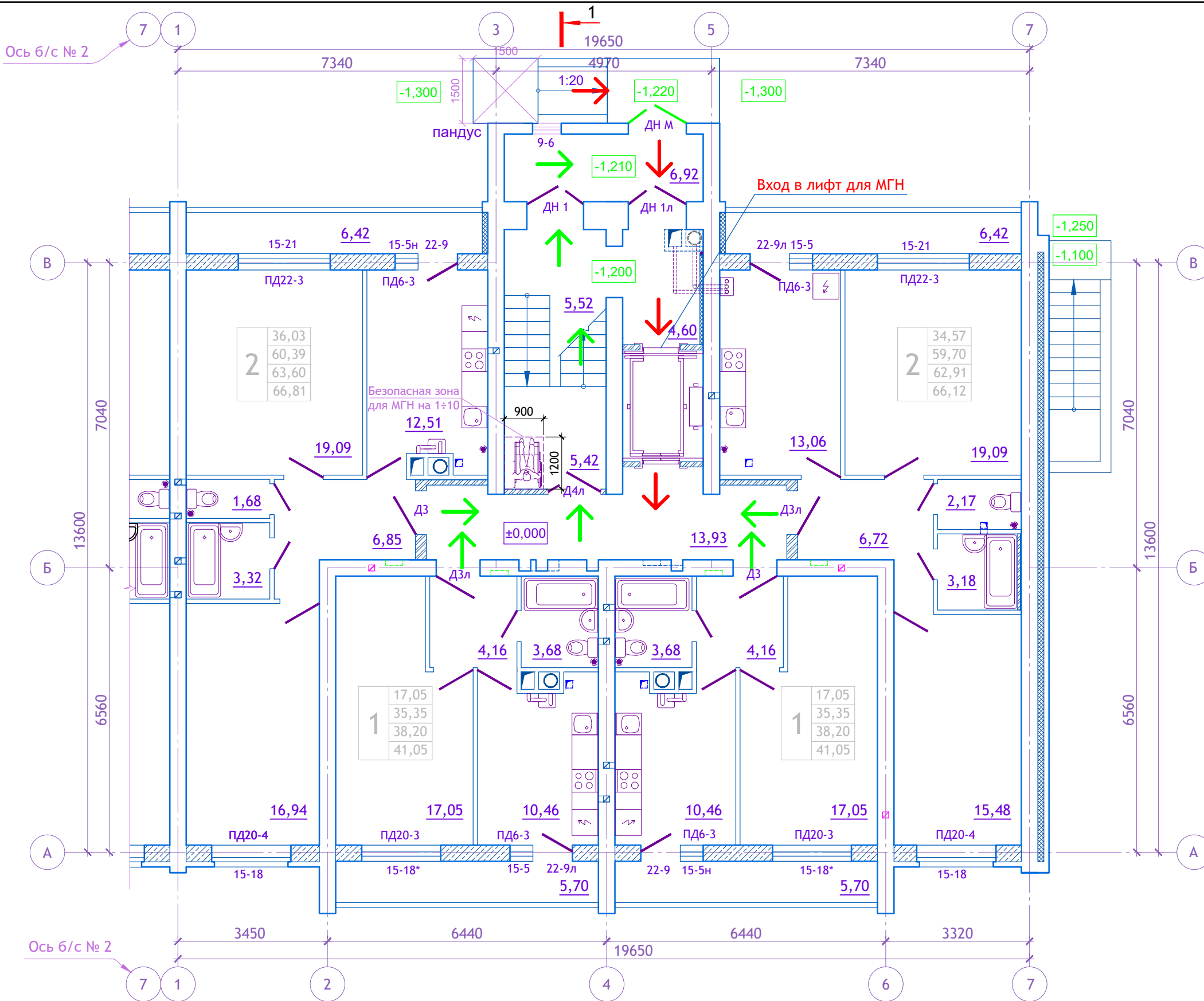
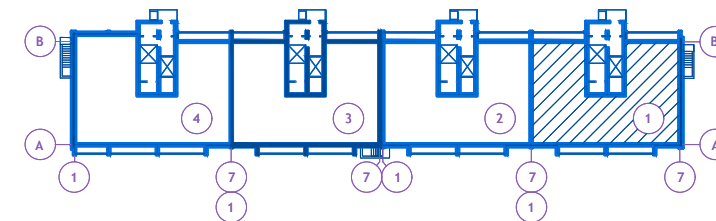
Пожароопасные зоны предусмотрены в соответствии с П. 9.2 СП 1.13130.2020 в лестничной клетке на каждом этаже здания. При этом лестничная клетка отделена от коридоров противопожарными дверями с огнестойкостью EI60. Огнестойкость дверей лифтовой шахты должна быть не менее EI30.

В пожароопасных зонах, предусмотренных для эвакуации МГН при пожаре, могут находиться инвалиды продолжительное время до прибытия спасательных подразделений.

Схема заполнения оконных проемов (по способам открывания створок).

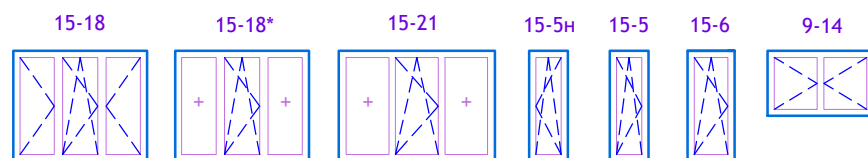

						12/05/23	- ОДИ		
						Многоэтажный жилой дом №12 (по генплану) в микрорайоне Алтуховка Смоленского района.			
ИЗМ.	КОЛ.УЧ	ЛИСТ	№ ДОК.	ПОДПИСЬ	ДАТА	Блок-секция № 1.	СТАДИЯ	ЛИСТ	ЛИСТОВ
Директор				Осипов С.А.	20.06.2023		П	2	
ГИП				Беликов А.А.	20.06.2023				
Разработал				Ставров Р.В.	20.06.2023	Схема эвакуации МГН. План 1-ого этажа.			
						Проект сервис			

Схема блок-секций

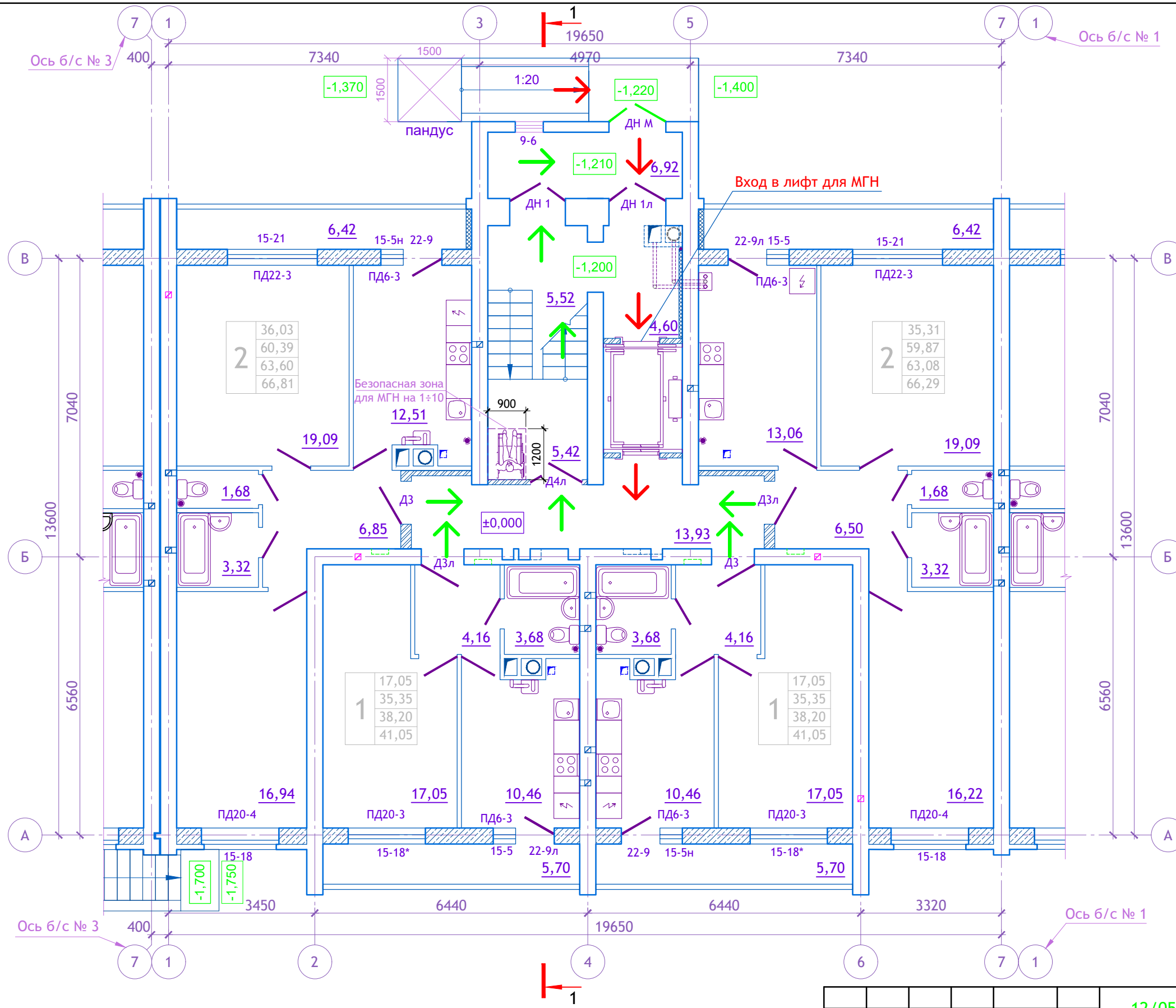
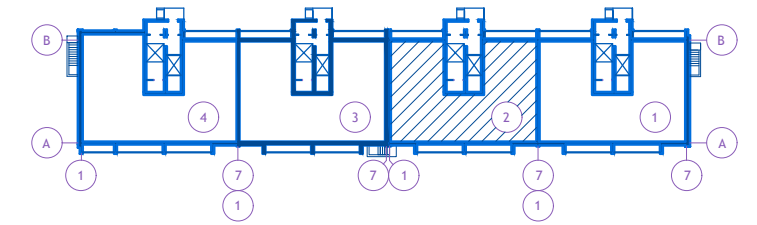

- ← — Направление движения людей при входе в здание
- ← — Направление движения людей при эвакуации
- X — Свободная зона 1,5x1,5 м перед пандусом

Примечания

Пожароопасные зоны предусмотрены в соответствии с П. 9.2 СП 1.13130.2020 в лестничной клетке на каждом этаже здания. При этом лестничная клетка отделена от коридоров противопожарными дверями с огнестойкостью EI60. Огнестойкость дверей лифтовой шахты должна быть не менее EI30.

В пожароопасных зонах, предусмотренных для эвакуации МГН при пожаре, могут находиться инвалиды продолжительное время до прибытия спасательных подразделений.

Схема заполнения оконных проемов (по способам открывания створок).

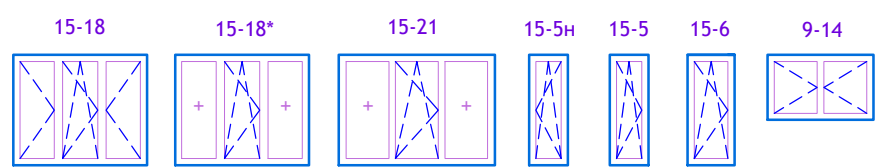

						12/05/23	- ОДИ		
						Многоэтажный жилой дом №12 (по генплану) в микрорайоне Алтуховка Смоленского района.			
ИЗМ.	КОЛ.УЧ	ЛИСТ	№ ДОК.	ПОДПИСЬ	ДАТА	Блок-секция № 2.	СТАДИЯ	ЛИСТ	ЛИСТОВ
Директор	Осипов С.А.				20.06.2023		П	3	
ГИП	Беликов А.А.				20.06.2023				
Разработал	Ставров Р.В.				20.06.2023	Схема эвакуации МГН. План 1-ого этажа.			

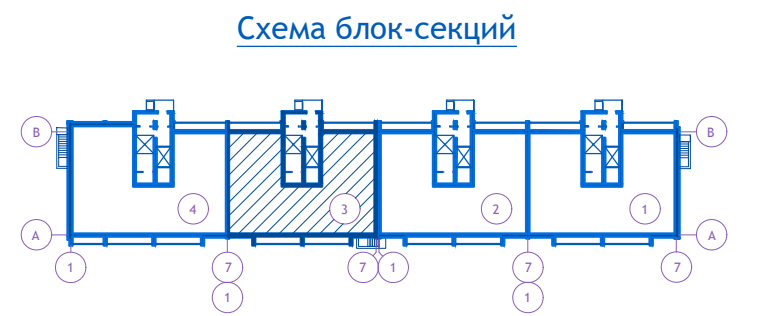
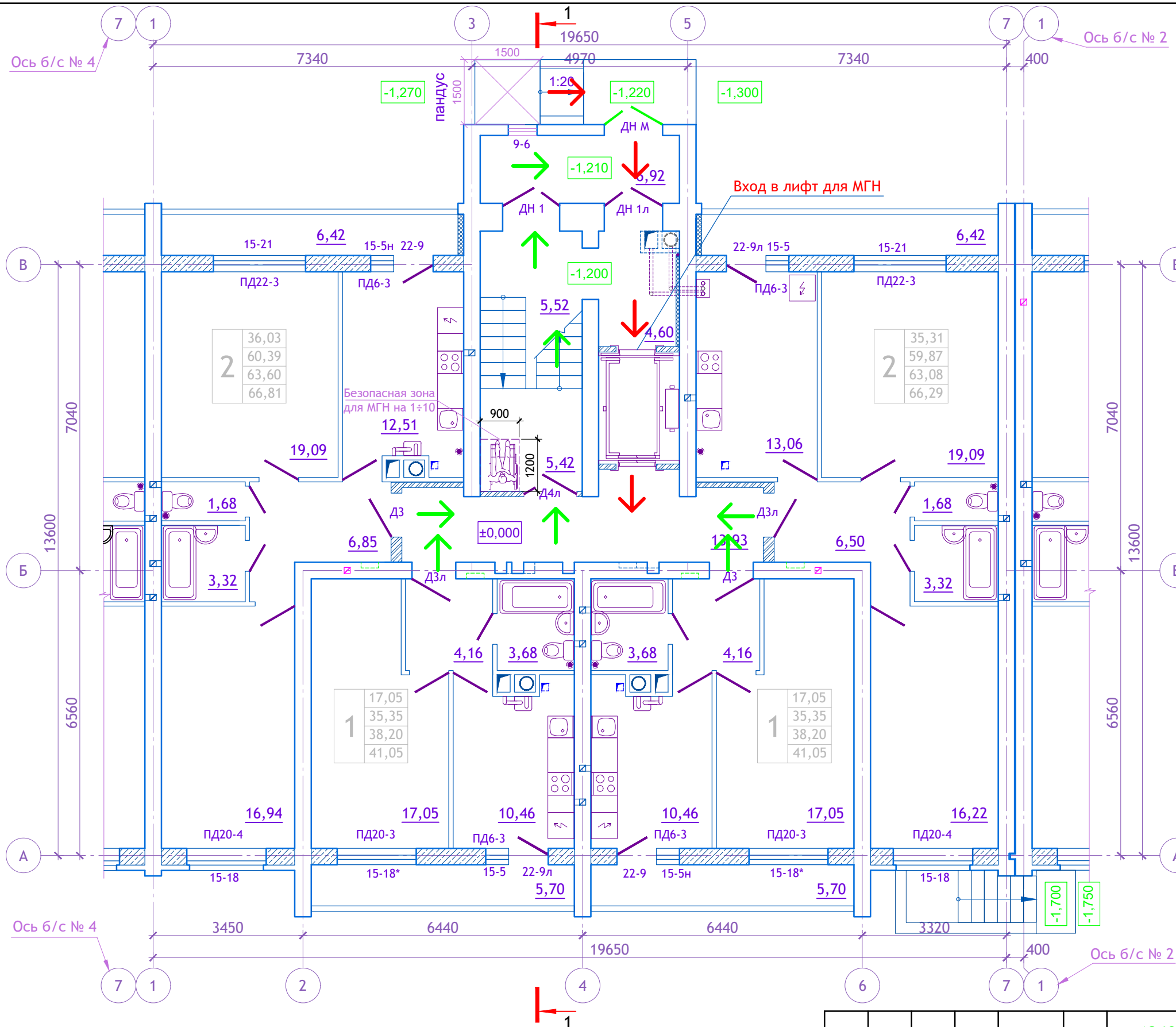

- ← — Направление движения людей при входе в здание
- ← — Направление движения людей при эвакуации
- X — Свободная зона 1,5x1,5 м перед пандусом

Примечания

Пожароопасные зоны предусмотрены в соответствии с П. 9.2 СП 1.13130.2020 в лестничной клетке на каждом этаже здания. При этом лестничная клетка отделена от коридоров противопожарными дверями с огнестойкостью EI60. Огнестойкость дверей лифтовой шахты должна быть не менее EI30.

В пожароопасных зонах, предусмотренных для эвакуации МГН при пожаре, могут находиться инвалиды продолжительное время до прибытия спасательных подразделений.

Схема заполнения оконных проемов (по способам открывания створок).

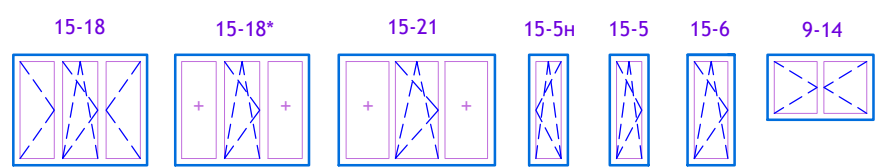

						12/05/23	- ОДИ			
						Многоэтажный жилой дом №12 (по генплану) в микрорайоне Алтуховка Смоленского района.				
ИЗМ.	КОЛ.УЧ	ЛИСТ	№ ДОК.	ПОДПИСЬ	ДАТА	Блок-секция № 3.	СТАДИЯ	ЛИСТ	ЛИСТОВ	
Директор				Осипов С.А.	20.06.2023		П	4		
ГИП				Беликов А.А.	20.06.2023					
Разработал				Ставров Р.В.	20.06.2023					
						Схема эвакуации МГН. План 1-ого этажа.				

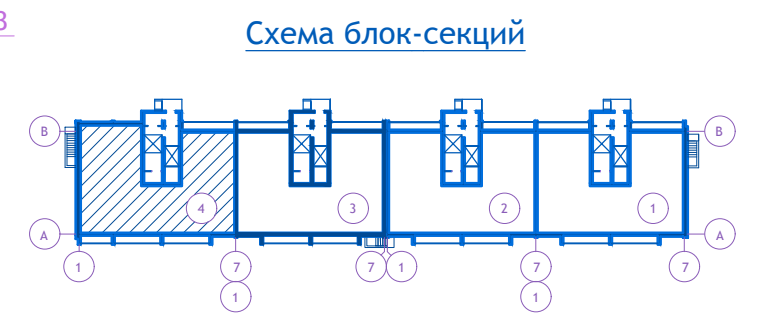
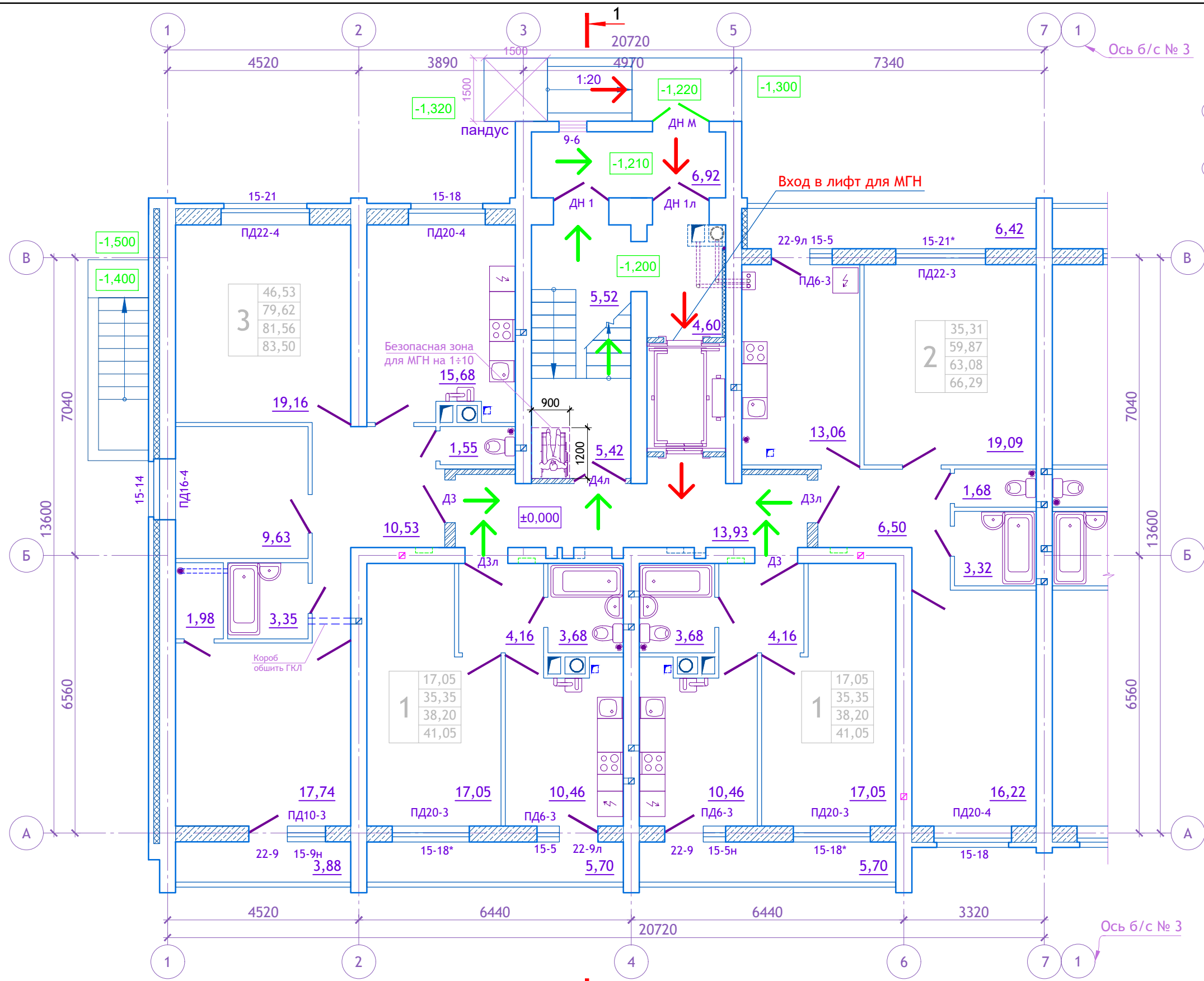

- ← — Направление движения людей при входе в здание
- ← — Направление движения людей при эвакуации
- X — Свободная зона 1,5x1,5 м перед пандусом

Примечания

Пожароопасные зоны предусмотрены в соответствии с П. 9.2 СП 1.13130.2020 в лестничной клетке на каждом этаже здания. При этом лестничная клетка отделена от коридоров противопожарными дверями с огнестойкостью EI60. Огнестойкость дверей лифтовой шахты должна быть не менее EI30.

В пожароопасных зонах, предусмотренных для эвакуации МГН при пожаре, могут находиться инвалиды продолжительное время до прибытия спасательных подразделений.

Схема заполнения оконных проемов (по способам открывания створок).

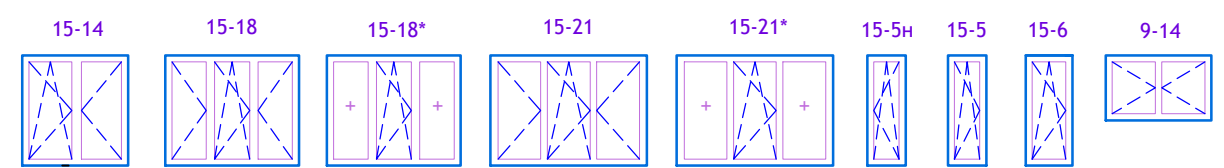

						12/05/23	- ОДИ		
						Многоэтажный жилой дом №12 (по генплану) в микрорайоне Алтуховка Смоленского района.			
ИЗМ.	КОЛ.УЧ	ЛИСТ	№ ДОК.	ПОДПИСЬ	ДАТА	Блок-секция № 4.	СТАДИЯ	ЛИСТ	ЛИСТОВ
Директор	Осипов С.А.				20.06.2023		П	5	
ГИП	Беликов А.А.				20.06.2023				
Разработал	Ставров Р.В.				20.06.2023	Схема эвакуации МГН. План 1-ого этажа.			