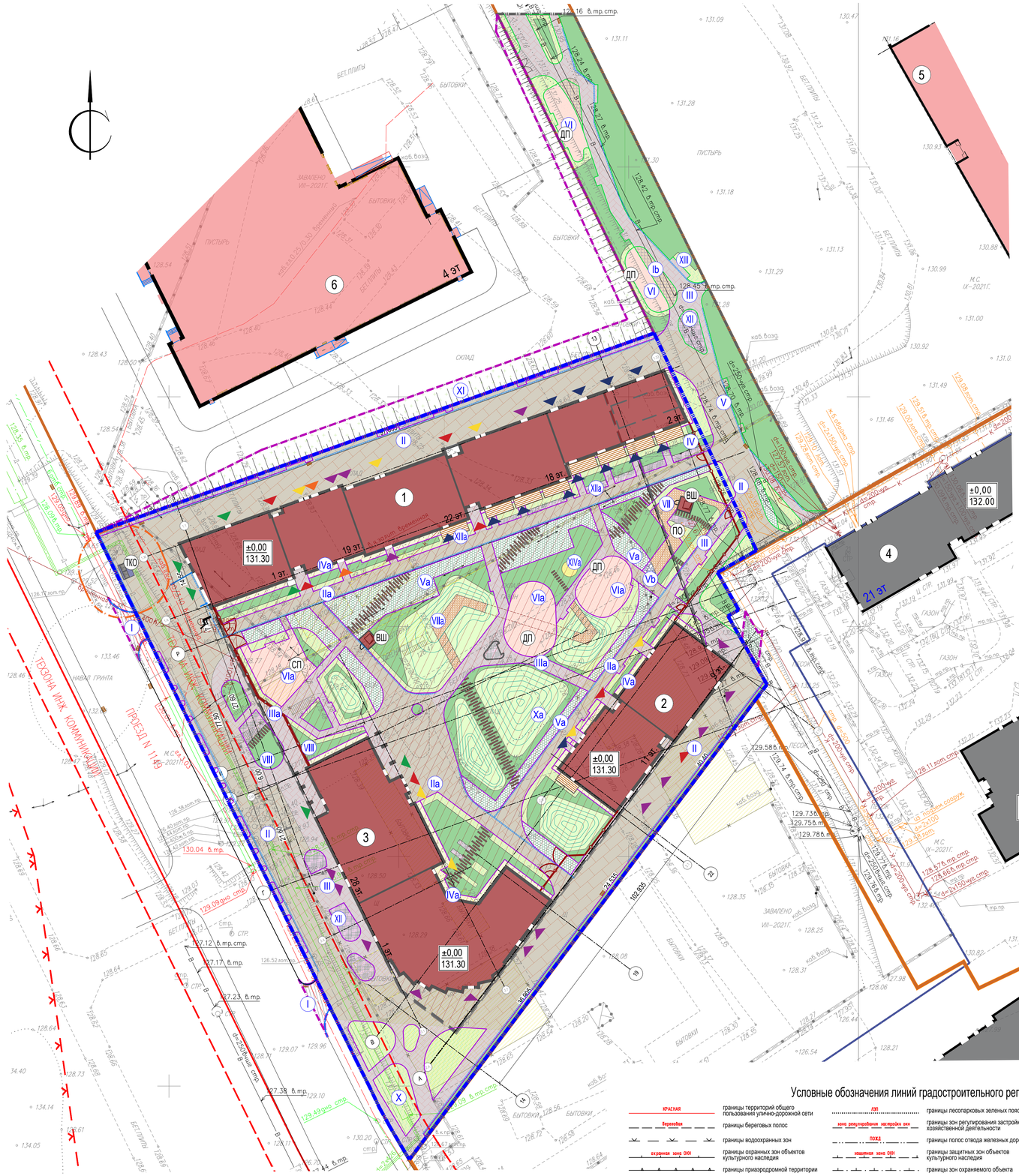

Ведомость проездов, тротуаров, дорожек, площадок

Поз.	Наименование	Тип	Площадь до корректировки	Площадь кв.м. в границах проектирования	Площадь кв.м. на уч-ках доп. благоустройства	Всего	Примечания
1	Проезды с покрытием из асфальтобетона	I	62.80	-	62.80	62.80	
2	Тротуары с покрытием из асфальтобетона	Ib	-	58.80			
3	Тротуары с покрытием из бетонной плитки по грунту(нагрузка от пожарной машины)	II	3214.70	3184.20	-	3184.20	
4	Тротуары с покрытием из бетонной плитки по плите(нагрузка от пожарной машины)	IIa	1121.40	1154.70	-	1154.70	
5	Тротуары с покрытием из бетонной плитки типа "степ-стоун" по плите(нагрузка от пожарной машины)	IIb	-	97.50			
6	Тротуары с покрытием из бетонной плиткн по грунту(пешеходная нагрузка)	III	1402.40	1226.80		1226.80	
7	Тротуары с покрытием из бетонной плитки по плите(пешеходная нагрузка)	IIIa	545.60	582.30	-	582.30	
8	Отмостка с покрытием из гальки	IV	17.00	12.00	-	12.00	
9	Отмостка с покрытием из гальки по подземной части	IVa	159.50	163.50	-	163.50	
10	Покрытия из газонной решетки с заполнением газоном (нагрузка от пожарной машины)	V	74.50	40.30	26.70	67.00	
11	Покрытия из газонной решетки с заполнением газоном по подземной части (нагрузка от пожарной машины)	Va	665.30	666.30	-	666.30	
12	Покрытия из газонной решетки с заполнением галькой по подземной части (нагрузка от пожарной машины)	Vb	-	6.60			
13	Покрытия площадок из резиновой крошки	VI	197.90	134.50	-	134.50	
14	Покрытия площадок из резиновой крошки по подземной части	VIa	699.50	416.00	-	416.00	
15	Покрытия площадок из гальки	VII	47.50	49.50	-	49.50	
16	Покрытия площадок из гальки по подземной части	VIIa	216.80	98.60	-	98.60	
17	Газон	VIII	1833.90	1385.80	-	1385.80	
18	Газон по подземной части	VIIIa	1676.60	881.60	-	881.60	
19	Покрытие игровой площадки из песка по подземной части	IXa	-	9.10			
20	Искусственные холмы (геопластика)	X	149.20	-	-	-	
21	Искусственные холмы (геопластика) по подземной части	Xa	241.80	899.00	-	899.00	
22	Временный откос с покрытием из рулонного газона	XI	710.00	-	710.00	710.00	
23	Цветники	XII	-	300.00			
24	Цветники по подземной части	XIIa	-	46.60			
25	Мульчирование групп кустарников	XIII	-	591.00			
26	Мульчирование групп кустарников по подземной части	XIIIa	-	391.00			
27	Бортовой камень БР100.30.15, м.п.			8	24.00	32.00	
28	Бортовой камень БР100.20.8, м.п.(бетонный)		2100.00	2104.00	-	-	
29	Металлический бордюр из оцинкованной стали 150х70х1200, м.п.		548.00	438.00	-	-	

Экспликация зданий и сооружений

Номер по плану	Наименование	Примечание
1	Корпус 1	Проектируемый
2	Корпус 2	Проектируемый
3	Корпус 3	Проектируемый
4	Жилой комплекс 10В	Отдельный проект
5	ДОО. Участок 10А	Отдельный проект
6	Школа. Участок 10G	Отдельный проект
ДП	Детская площадка	Проектируемая
СП	Спортивная площадка	Проектируемая
ПО	Площадка отдыха	Проектируемая
ВШ	Вент.шахта дымоудаления	Проектируемая
ТКО	Площадка для раздельного сбора коммунальных отходов	Проектируемая

Технико-экономические показатели

Поз.	Наименование	Ед.измерения	До корректировки: В границах ГПЗУ	До корректировки: Баланс территории в ГПЗУ,%	До корректировки: В границах доп. благоустройства	В границах ГПЗУ	Баланс территории в ГПЗУ,%	В границах доп. благоустройства
1	Площадь земельного участка	кв.м.	16127.00	100.00	807.50	16127.00	100.00	799.50
2	Площадь застройки в том числе:	кв.м.	3790.10	23.50		3790.10	23.50	
2.1	- наземной части здания с учетом террас (по цоколю)	кв.м.	-			3767.70		
2.2	- вентиляционных шахт	кв.м.	-			22.40		
3	Площадь твердых покрытий	кв.м.	7722.30	47.88	70.80	7135.30	44.24	62.80
4	Площадь озеленения с учетом заложения откоса	кв.м.	4614.60	28.61	736.70	5201.60	32.25	736.70

Условные обозначения

- граница благоустройства многоквартирного дома
- граница смежных участков
- граница ГПЗУ
- граница доп.благоустройства
- проектируемые здания и сооружения
- проектируемая подземная часть здания
- проектируемое крыльцо
- проектируемая терраса
- существующие здания и сооружения
- здания, проектируемые по отдельным проектам
- некапитальные здания и сооружения подлежащие сносу
- номер экспликации покрытий
- ограждение территории
- направление входов в здание, МОПы
- эвакуационные выходы
- направление входов в здание, коммерческие помещения
- направление входов в здание, отдельные квартиры, таунхаусы
- направление входов в здание, вспомогательные помещения, мусорокамера, паркинг, лобби
- отметки входов в здание, диспетчерская
- санитарный разрыв от площадки для раздельного сбора мусора 8 м
- проектный откос
- лоток в плане
- геопластика (искусственные холмы)

Условные обозначения подземных инженерных коммуникаций

600 / 600	водопровод (водовод)		водосток		дренаж
К	канализация		газопровод		теплопровод
	кабель МОСЭНЕРГО		кабель МОСГОРСВЕТ	КТВ	кабель телевидения
1кДС	кабель ДС	КМПС	кабель МПС		кабель связи УПО
	кабель радио		золопровод		воздухопровод
ИП	илопровод		кабель МОСЭЛЕКТРОТРАНС		телефон. канализация
	бронированный кабель связи	волновод	волновод		блочная канализация МОСЭНЕРГО
кабельный коллектор	кабельный коллектор МОСЭНЕРГО		кабель заземления	Б Д	бездейств. прокладки
КК общий коллектор	общий коллектор	пр	проекты		

Условные обозначения линий градостроительного регулирования

КРАСНАЯ	границы территорий общего пользования улично-дорожной сети	ЛЭП	границы лесопарковых зеленых поясов	КЛ ТОП	границы территорий общего пользования
Бережная	границы береговых полос	зона рекреационной застройки зон	границы зон регулирования застройки и хозяйственной деятельности	ПК	границы объектов природного комплекса города Москвы
	границы водоохранных зон	ПОЖД	границы полос отвода железных дорог	КЛ ЛО	границы территорий, занятых линейными объектами
охранная зона ОКН	границы охранных зон объектов культурного наследия	защитная зона ОКН	границы защитных зон объектов культурного наследия		границы зон затопления и подтопления
	границы приаэродромной территории		границы зон охраняемого объекта	зона I пояса санитарной охраны	границы зон I пояса санитарной охраны
зона II пояса санитарной охраны	границы зон II пояса санитарной охраны		границы прибрежных защитных полос	охранная зона военного О	границы зон охраняемого военного объекта
режим	границы режимов регулирования градостроительной деятельности	охранная зона радиотехнического О	границы зон ограничений передающего радиотехнического объекта	мест ограничения природных ландшафтов	границы зон охраняемого природного ландшафта
охранная зона ВОПТ	границы охранных зон особо охраняемой природной территории	санитарно-защитная зона	границы санитарно-защитных зон	ВОЗЗ	границы особо охраняемых зелёных территорий
охранная зона О электроэнергетики	границы охранных зон объектов электроэнергетики	охранная зона ОИ метрополитена	границы охранных зон объектов инфраструктуры метрополитена	охранная зона связи	границы охранных зон линий и сооружений связи
охранная зона трубопроводов	границы охранных зон трубопроводов		границы охранных зон стационарных пунктов наблюдений за состоянием окружающей среды		границы охранных зон пунктов государственной геодезической, нивелирной и гравиметрической сети
зона мин расстояний	границы зон минимальных расстояний	охранная зона теплосетей	границы охранных зон тепловых сетей	Тер ОКН	границы территорий объектов культурного наследия
ВОПТ	границы особо охраняемых природных территорий	Резерв ПОПТ	границы территорий, зарезервированных для образования особо охраняемых природных территорий	техническая зона	границы технических зон инженерных коммуникаций и сооружений
техническая зона метрополитена	границы технических зон метрополитена	зона внеуличного пешеходного перехода	границы внеуличных переходных переходов		границы полос воздушных подходов на аэродромах
линия застройки	границы линий застройки	КЛ ОДМС	границы территорий общего пользования ОДМС	зона сооружений транспорта	границы зон транспортных сооружений
зона IA пояса санитарной охраны	границы зон IA пояса санитарной охраны	зона IБ пояса санитарной охраны	границы зон IБ пояса санитарной охраны	жесткая зона II пояса санитарной охраны	границы жёсткой зоны II пояса санитарной охраны
зона III пояса санитарной охраны	границы зон III пояса санитарной охраны	Памятник природы	границы памятников природы	режим	границы режимов природного комплекса

Изм.	Кол.уч.	Лист	№ док.	Подпись	Дата	3/3652-21 - ИГДИ			
Разработал						Наименование объекта: Многофункциональный комплекс спортивной направленности с соответствующей инфраструктурой, по адресу: г. Москва, СЗАО, Покровское-Стрешнево, Волоколамское шоссе, вл.67 (включая участок с кадастровым номером 77:08:0015001:1762)			
Полевые работы		Семенов А. А.			23.09.21	Заказчик: ООО "Специализированный застройщик "РЕЗИДЕНС"			
Камерал. работы		Воронова О. А.			23.09.21	Местоположение (адрес) объекта: г. Москва, СЗАО, Покровское-Стрешнево, Волоколамское шоссе, вл.67	Стадия	Лист	Листов
Подзем. работы		Седова А. М.			23.09.21			6	12
Коррект. топогр.		Корпусова С. В.			23.09.21	Номенклатура: D-XVIII-06-16, D-XVIII-06-04			
Коррект. подзем.		Рыжкова Л.А.			23.09.21	ИНЖЕНЕРНО-ТОПОГРАФИЧЕСКИЙ ПЛАН (М 1:500)	МОСКОМАРХИТЕКТУРА © ГБУ "Мосгоргеотрест"		
ЛГР (Кр.лин.)		Черепанова Е. А.			23.09.21				
Дубликат кр.отм		Петрунина М.Д.			23.09.21				

Изм.	Кол.уч.	Лист	№ док.	Подпись	Дата	3/3652-21 - ИГДИ			
Разработал						Наименование объекта: Многофункциональный комплекс спортивной направленности с соответствующей инфраструктурой, по адресу: г. Москва, СЗАО, Покровское-Стрешнево, Волоколамское шоссе, вл.67 (включая участок с кадастровым номером 77:08:0015001:1762)			
Полевые работы		Семенов А. А.			23.09.21	Заказчик: ООО "Специализированный застройщик "РЕЗИДЕНС"			
Камерал. работы		Воронова О. А.			23.09.21	Местоположение (адрес) объекта: г. Москва, СЗАО, Покровское-Стрешнево, Волоколамское шоссе, вл.67	Стадия	Лист	Листов
Подзем. работы		Седова А. М.			23.09.21			7	12
Коррект. топогр.		Корпусова С. В.			23.09.21	Номенклатура: D-XVIII-05-13, D-XVIII-05-01			
Коррект. подзем.		Рыжкова Л.А.			23.09.21	ИНЖЕНЕРНО-ТОПОГРАФИЧЕСКИЙ ПЛАН (М 1:500)	МОСКОМАРХИТЕКТУРА © ГБУ "Мосгоргеотрест"		
ЛГР (Кр.лин.)		Черепанова Е. А.			23.09.21				
Дубликат кр.отм		Петрунина М.Д.			23.09.21				

Изм.	Кол.уч.	Лист	№ док.	Подпись	Дата	3/3652-21 - ИГДИ			
Разработал						Наименование объекта: Многофункциональный комплекс спортивной направленности с соответствующей инфраструктурой, по адресу: г. Москва, СЗАО, Покровское-Стрешнево, Волоколамское шоссе, вл.67 (включая участок с кадастровым номером 77:08:0015001:1762)			
Полевые работы		Семенов А. А.			23.09.21	Заказчик: ООО "Специализированный застройщик "РЕЗИДЕНС"			
Камерал. работы		Воронова О. А.			23.09.21	Местоположение (адрес) объекта: г. Москва, СЗАО, Покровское-Стрешнево, Волоколамское шоссе, вл.67	Стадия	Лист	Листов
Подзем. работы		Седова А. М.			23.09.21			8	12
Коррект. топогр.		Корпусова С. В.			23.09.21	Номенклатура: D-XVIII-05-14, D-XVIII-05-02			
Коррект. подзем.		Рыжкова Л.А.			23.09.21	ИНЖЕНЕРНО-ТОПОГРАФИЧЕСКИЙ ПЛАН (М 1:500)	МОСКОМАРХИТЕКТУРА © ГБУ "Мосгоргеотрест"		
ЛГР (Кр.лин.)		Черепанова Е. А.			23.09.21				
Дубликат кр.отм		Петрунина М.Д.			23.09.21				

Изм.	Кол.уч.	Лист	Nдок.	Подпись	Дата	10F-ПД-ПЗУ/МР-1553-00-П-ПЗУ			
						"Многоквартирные жилые дома со встроенными нежилыми помещениями и подземной автостоянкой, Блок 10F" по адресу: г. Москва, ул. Лётная. Корректировка.			
Разраб.		Дубинина			12.12.22	Схема планировочной организации земельного участка	Стадия	Лист	Листов
Проверил		Курносова			12.12.22		П	2	
Н.контр.		Синельникова			12.12.22	Схема планировочной организации земельного участка. М1:500	METROPOLIS		

Согласовано

Взам.инв.N

Подп. и дата

Инв.Nподл.