

ООО "С.Проект"  
Свидетельство № П.037.23.5427.12.2012  
от 17.12.2012г.

**Многоквартирный жилой дом  
по ул.Парковая, 79 в г. Анапа**

**ПРОЕКТНАЯ ДОКУМЕНТАЦИЯ**

**Шифр проекта: ПР-002-АР**

**ТОМ 3.3.**

**РАЗДЕЛ 3.**

**Архитектурные решения.**

г. Анапа  
2013 год

ООО "С.Проект"  
Свидетельство № П.037.23.5427.12.2012  
от 17.12.2012г.

**Многоквартирный жилой дом  
по ул.Парковая, 79 в г. Анапа**

**ПРОЕКТНАЯ ДОКУМЕНТАЦИЯ**

**Шифр проекта: ПР-002- АР**

**ТОМ 3.3.**

**РАЗДЕЛ 3.**

**Архитектурные решения.**

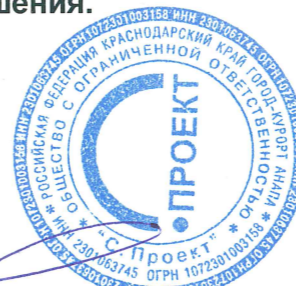

Генеральный директор  Сигачев К.О.

Главный архитектор проекта  Сигачев О.К.

г. Анапа  
2013 год

Ведомость листов комплекта марки АР.

Лист	Наименование	Примечание
1	Общие данные (начало).	
2	Общие данные (продолжение).	
3	План подвала. М 1:100.	
4	План 1 этажа. М 1:100.	
5	План 2 этажа. М 1:100.	
6	План 3 - 5 этажей. М 1:100.	
7	План 6 - 16 этажей. М 1:100.	
8	План технического этажа. М 1:100.	
9	План эксплуатируемой кровли. М 1:100.	
10	Кладочный план на отм.-2,800. М 1:100.	
11	Кладочный план на отм.±0,000. М 1:100.	
12	Кладочный план на отм.+3,600. М 1:100.	
13	Кладочный план на отм.+6,450, отм.+9,300, отм.+12,150. М 1:100.	
14	Кладочный план на отм. +15,000, +17,850, +20,700, +23,550, +26,400, +29,250, +32,100, +34,950, +37,800, +40,650, +43,500. М 1:100.	
15	Кладочный план на отм.+46,350 М 1:100.	
16	План кровли на отм.+48,450. М 1:100.	
17	План кровли. М 1:100.	
18	Фасад в осях 1-10. М 1:200.	
19	Фасад в осях 10-1. М 1:200.	
20	Фасад в осях А-Е. М 1:200.	
21	Фасад в осях Е-А. М 1:200.	
22	Разрез 1-1. М 1:200.	

Ведомость спецификаций

Лист	Наименование	Примечание
25	Спецификация элементов заполнения оконных проемов и дверей	
26	Экспликация полов	
27	Ведомость отделки помещений	

Ведомость наружной отделки

Элементы фасада	Отделка	Колер	Площадь м <sup>2</sup>
Цоколь	Керамогранитная плитка	бордо	110,00
Стены 1-го и последующих этажей	Декоративная штукатурка по слою утеплителя	бордо	1060,00
		белый	2015,00
		бежевый	580,00
Металлические изделия	Грунтовка, окраска лакокрасочными материалами		
Кровля	Металлочерепица		

Основные строительные показатели

№ п./п.	Наименование показателей	Ед. изм.	Показатели
1	Вид строительства		новое
2	Этажность	этаж	17
3	Площадь земельного участка	кв.м.	5849
4	Площадь застройки	кв.м.	1152,4
5	Общая площадь здания	кв.м.	15018
6	Полезная площадь (коммерческие помещения)	кв.м.	631,88
7	Расчетная площадь (коммерческие помещения)	кв.м.	631,88
8	Общее количество квартир	шт.	210
	в т.ч. одно-комнатных	шт.	150
	двух-комнатных	шт.	60
9	Общая площадь квартир	кв.м.	9898,8
10	Общая площадь квартир (без учета балконов и лоджий)	кв.м.	9460,5
11	Жилая площадь	кв.м.	4216
12	Строительный объем, в т.ч.	куб.м.	48618
	выше ±0.000	куб.м.	47294
	ниже ±0.000	куб.м.	1324
13	Количество машино-мест встроенного гаража	место	10

Взамен инв. N  
Подпись и дата  
Инв. N подл.

						2013	PR-002-AP			
							Многоквартирный жилой дом по ул.Парковая, 79 в.г. Анапа			
№ изм.	Кол.уч.	Лист	№ док.	Подпись	Дата					
ГАП				Сигачев О.К.		Секция 2.		Стадия	Лист	Листов
Архитект.				Сигачев К.О.				ПД	1	23
						Общие данные (начало).		ООО "С.Проект" Свидетельство № П.037.23.5427.12.2012 от 17.12.2012г.		

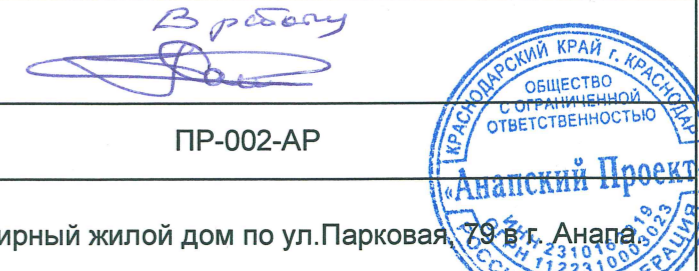

Общие данные.

1. Проект разработан на основании задания на проектирование.
2. За относительную отметку ±0.000 принят уровень чистого пола 1-го этажа.
3. Проект предназначен для строительства в IIIБ климатическом районе со следующими характеристиками природных условий:
  - расчетная сейсмичность площадки - 8 баллов.
  - нормативная глубина промерзания H=0,8м.
  - расчетная зимняя температура наружного воздуха t=-13°C.
  - вес снегового покрова для I района - 0,8 кПа (п.5.2. СНКК 20-303-2002).
  - скоростной напор ветра IV района - 0,67 кПа (п.4.2. СНКК 20-303-2002).
4. Уровень ответственности II (нормальный) [1]
5. Степень огнестойкости здания - I. [2]
6. Класс функциональной пожарной опасности - Ф1,3. [3]
7. Класс конструктивной пожарной опасности - С0. [2][3]
8. Сейсмостойкость здания - 8 баллов.
8. Наружные стены выполнены из железобетона и керамзитобетонных блоков, проектной марки на прочность М 75 на цементно-песчаном растворе М 50.
9. Внутренние стены, перегородки выполнить из железобетона и блока перегородочного b=100мм на цементно-песчаном растворе М50.
10. Все перегородки должны быть армированы сетками.  
Сетки укладывать по всей длине перегородок с шагом не более 500 мм по высоте. Через концы сеток, выходящие на торец перегородки или в пустой проем, пропустить 2 вертикальных стержня из арм. Ф 6А-I.
11. Деревянные элементы, соприкасающиеся с кладкой, бетоном, металлом должны быть антисептированы и отделаны от них прокладкой из рубероида.
12. Для отделки фасада применяется фасадная система с тонким наружным штукатурным слоем "THERMOMAX" с использованием в качестве теплоизоляции минераловатные плиты ROCKWOOL ФАСАД БАТТС.
13. Металлические конструкции здания обработать огнезащитным средством "Протерм Стил" ТУ 2316-001-20942052-00.
14. Окна и витражи - металлопластиковые.
15. Вокруг здания выполнить бетонную отмостку шириной 1 м.

Библиография.

- [1] Федеральный закон №384-ФЗ Технический регламент о безопасности зданий и сооружений; ГОСТ 27751-88 Надежность строительных конструкций и оснований.
- [2] Свод правил СП 2.13130.2012 Системы противопожарной защиты. Обеспечение огнестойкости объектов защиты.
- [3] Федеральный закон №123-ФЗ Технический регламент о требованиях пожарной безопасности.

Технические решения, принятые в рабочих чертежах, соответствуют требованиям экологических, санитарно-гигиенических, противопожарных и других норм, действующих на территории Российской Федерации и обеспечивают безопасную для жизни и здоровья людей эксплуатацию объекта при соблюдении предусмотренных рабочими чертежами мероприятиями.

Главный архитектор проекта \_\_\_\_\_ Сигачев О.К.

Ведомость основных комплектов рабочих чертежей

Номер тома	Обозначения	Наименование	Примечание
1	ПР-002-ПЗ	Раздел 1. Пояснительная записка	
2	ПР-002-ПЗУ	Раздел 2. Схема планировочной организации земельного участка	
3.1	ПР-002-АР	Раздел 3. Архитектурные решения	Текстовая часть.
3.2	ПР-002-АР	Раздел 3. Архитектурные решения	Графическая часть, Секция 1.
3.3	ПР-002-АР	Раздел 3. Архитектурные решения	Графическая часть, Секция 2.
4	ПР-002-КР	Раздел 4. Конструктивные и объемно-планировочные решения	
5		Раздел 5. Сведения об инженерном оборудовании, о сетях инженерно-технического обеспечения, перечень инженерно-технических мероприятий, содержание технологических решений	
5.1	ПР-002-ИОС1	Подраздел 1. Система электроснабжения	
5.2	ПР-002-ИОС2	Подраздел 2. Система водоснабжения и водоотведения	
5.3	ПР-002-ИОС3	Подраздел 3. Отопление	
5.4	ПР-002-ИОС4	Подраздел 4. Вентиляция	
5.5	ПР-002-ИОС5	Подраздел 5. Сети связи	
5.6	ПР-002-ИОС6	Подраздел 6. Система газоснабжения	
5.7	ПР-002-ИОС7	Подраздел 7. Технологические решения	
6	ПР-002-ПОС	Раздел 6. Проект организации строительства	
7	ПР-002-ПОД	Раздел 7. Проект организации работ по сносу и демонтажу	
8	34-12-ООС	Раздел 8. Перечень мероприятий по охране окружающей среды	
9	ПР-002-ПБ	Раздел 9. Мероприятия по обеспечению пожарной безопасности	
10	ПР-002-ОДИ	Раздел 10. Мероприятия по обеспечению доступа инвалидов	
10(1)	ПР-002-ТБЭО	Раздел 10(1). Требования к обеспечению безопасной эксплуатации объектов капитального строительства.	
11(1)	ПР-002-ЭЭ	Раздел 10(1). Мероприятия по обеспечению соблюдения требований энергетической эффективности и требований оснащенности зданий, строений и сооружений приборами учета используемых энергетических ресурсов	

*В работу*  
*Сигачев*



						2013	ПР-002-АР		
							Многоквартирный жилой дом по ул.Парковая, 79 вт. Анапа.		
№ изм.	Кол.уч.	Лист	№ док.	Подпись	Дата				
ГАП			Сигачев О.К.	<i>[Подпись]</i>		Стадия			
Архитект.			Сигачев К.О.	<i>[Подпись]</i>		Лист			
						Листов			
						ПД			
						2			
						23			
						Общие данные (продолжение).			
						ООО "С.Проект" Свидетельство № П.037.23.5427.12.2012 от 17.12.2012г.			

Взамен инв. N

Подпись и дата

Инв. N подл.

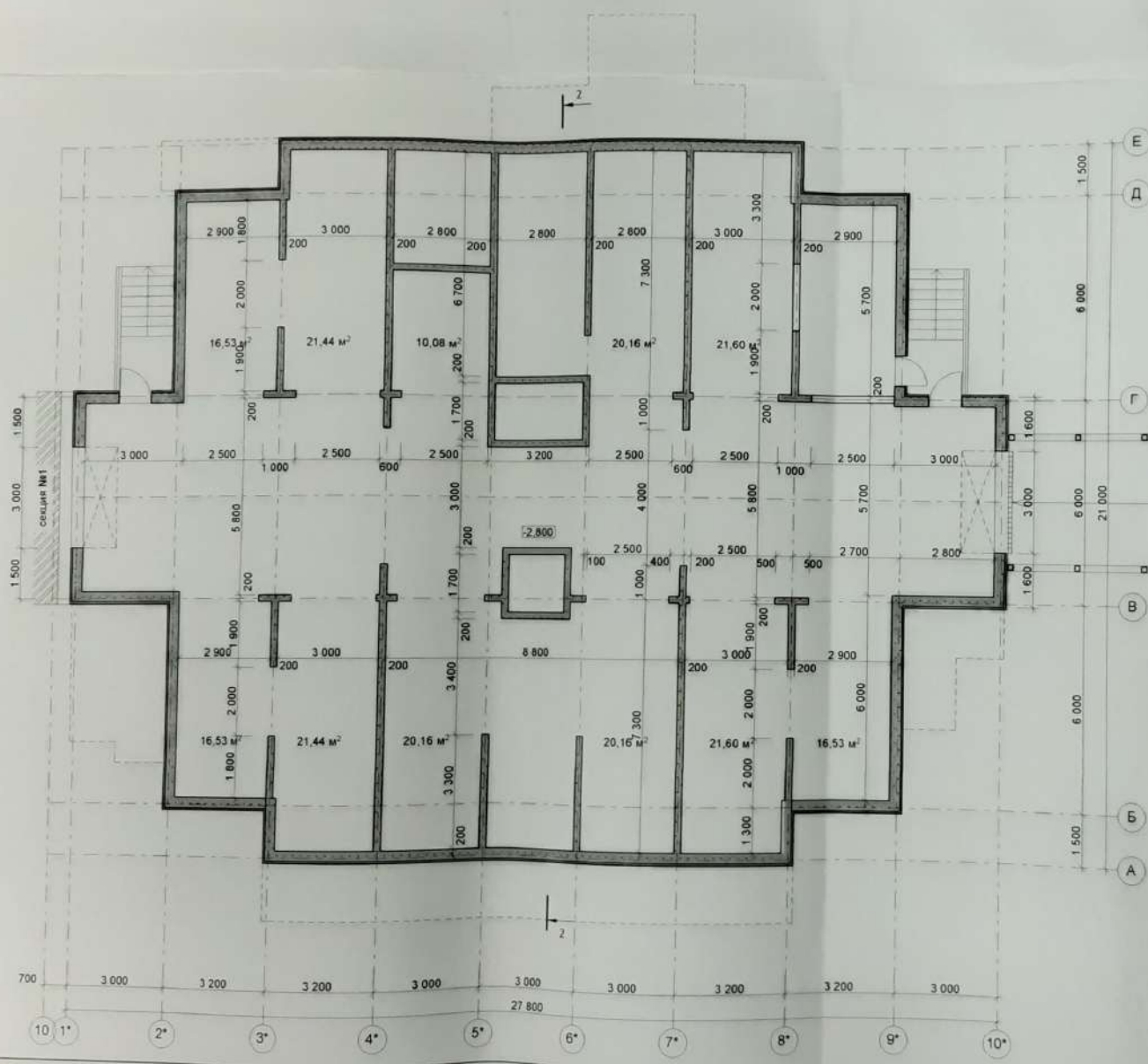

						2013	ПР-002-АР			
						Многоквартирный жилой дом по ул. Парковая, 79 в г. Анапа.				
И.п.ф.	И.п.ф. ул.	Пас.	Чертеж	Печатся	Дата	Секция 2		Стадия	Лист	Листов
ГАП	Ситачев О.К.							ПД	10	23
Архитект.	Ситачев К.Ф.							Кладочный план на отм. -2.800. М 1:100		
						ООО "С.Пржект" Свидетельство № П1037-23-5427-12.2012 от 17.12.2012г.				



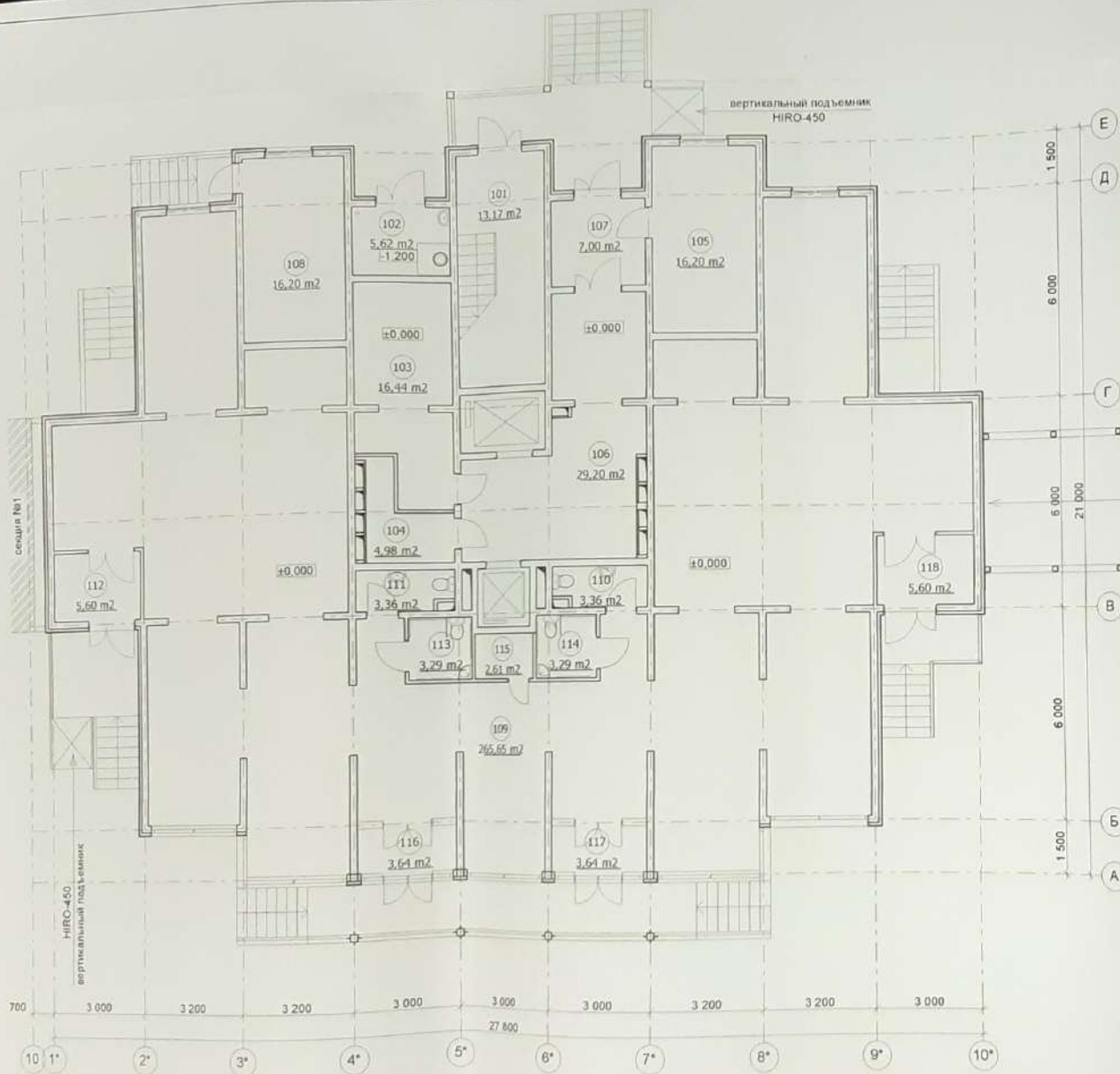

Экспликация помещений

№ пом.	Наименование помещения	Площадь м <sup>2</sup>
101	лестничная клетка	13,17
102	мусоросборочная камера	5,62
103	электрощитовая	17,40
104	комната уборочного инвентаря	4,14
105	ИТП	16,20
106	лифтовой холл с коридором	39,20
107	тамбур	7,00
108	пожарный пост	16,20
109	помещения коммерческого назначения (офисы)	265,65
110	туалет	3,36
111	туалет	3,36
112	тамбур	5,60
113	уборная	3,29
114	уборная для МГН	3,29
115	комната уборочного инвентаря	2,61
116	тамбур	3,64
117	тамбур	3,64
118	тамбур	5,60



		2013	PR-002-AP		
			Многоквартирный жилой дом по ул. Парковая, 79 в г. Анапа.		
наим.	кол. у.	лист	№ д.к.	таблиц	даты
ГАП		Сигачев О.К.			
Архитект		Сигачев К.О.			
Секция 2.			Стандия	Лист	Листов
			ЛД	4	23
План 1 этажа. М 1:100			ООО "С.Д.Проект" Секторальное № П.037.23.5427.12.2012 от 17.12.2012г.		

№ пол
201
202
203
204
205
206
207
208
209
210
211
212
213
214
215
216
217
218
219
220
221
222
223
224



№ изм.	Кол. уч.	
ГАП		С
Архитект.		С

Ив. N подл.      Подпись и дата      Взамен инв. N

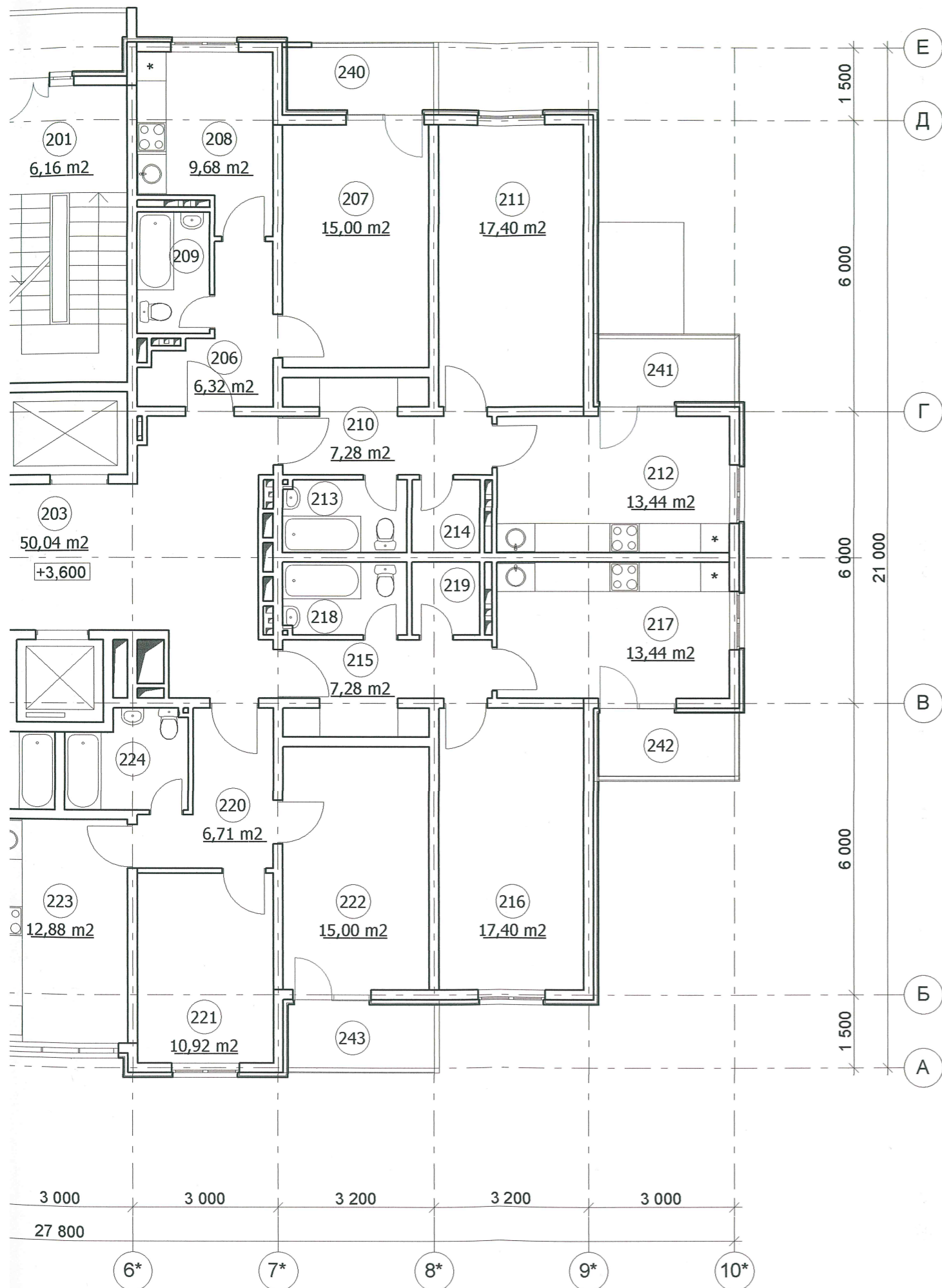

Экспликация помещений

№ пом.	Наименование помещения	Площадь, м²	№ пом.	Наименование помещения	Площадь, м²
201	лестничная клетка	6,16	225	прихожая	6,55
202	тамбур	7,84	226	жилая комната	15,00
203	лифтовой холл с коридором	50,04	227	кухня	10,92
204	лоджия	3,23	228	сан. узел	4,85
205	лоджия	3,54	229	прихожая	7,28
206	прихожая	6,32	230	жилая комната	17,40
207	жилая комната	15,00	231	кухня	13,44
208	кухня	9,68	232	сан. узел	3,90
209	сан. узел	3,75	233	кладовка	2,48
210	прихожая	7,28	234	прихожая	7,28
211	жилая комната	17,40	235	жилая комната	15,00
212	кухня	13,44	236	жилая комната	17,40
213	сан. узел	3,83	237	кухня	13,44
214	кладовка	2,48	238	сан. узел	3,83
215	прихожая	7,28	239	кладовка	2,48
216	жилая комната	17,40	240	лоджия	3,54
217	кухня	13,44	241	лоджия	3,23
218	сан. узел	3,90	242	лоджия	3,23
219	кладовка	2,48	243	лоджия	3,54
220	прихожая	6,71	244	лоджия	3,54
221	жилая комната	10,92	245	лоджия	3,23
222	жилая комната	15,00			
223	кухня	12,88			
224	сан. узел	4,85			



						2013	ПР-002-АР			
						Многоквартирный жилой дом по ул.Парковая, 79 в г. Анапа.				
№ изм.	Кол.уч.	Лист	№ док.	Подпись	Дата	Секция 2.		Стадия	Лист	Листов
ГАП				Сигачев О.К.				ПД	5	23
Архитект.				Сигачев К.О.						
						План 2-5 этажей. М 1:100.		ООО "С.Проект" Свидетельство № П.037.23.5427.12.2012 от 17.12.2012г.		





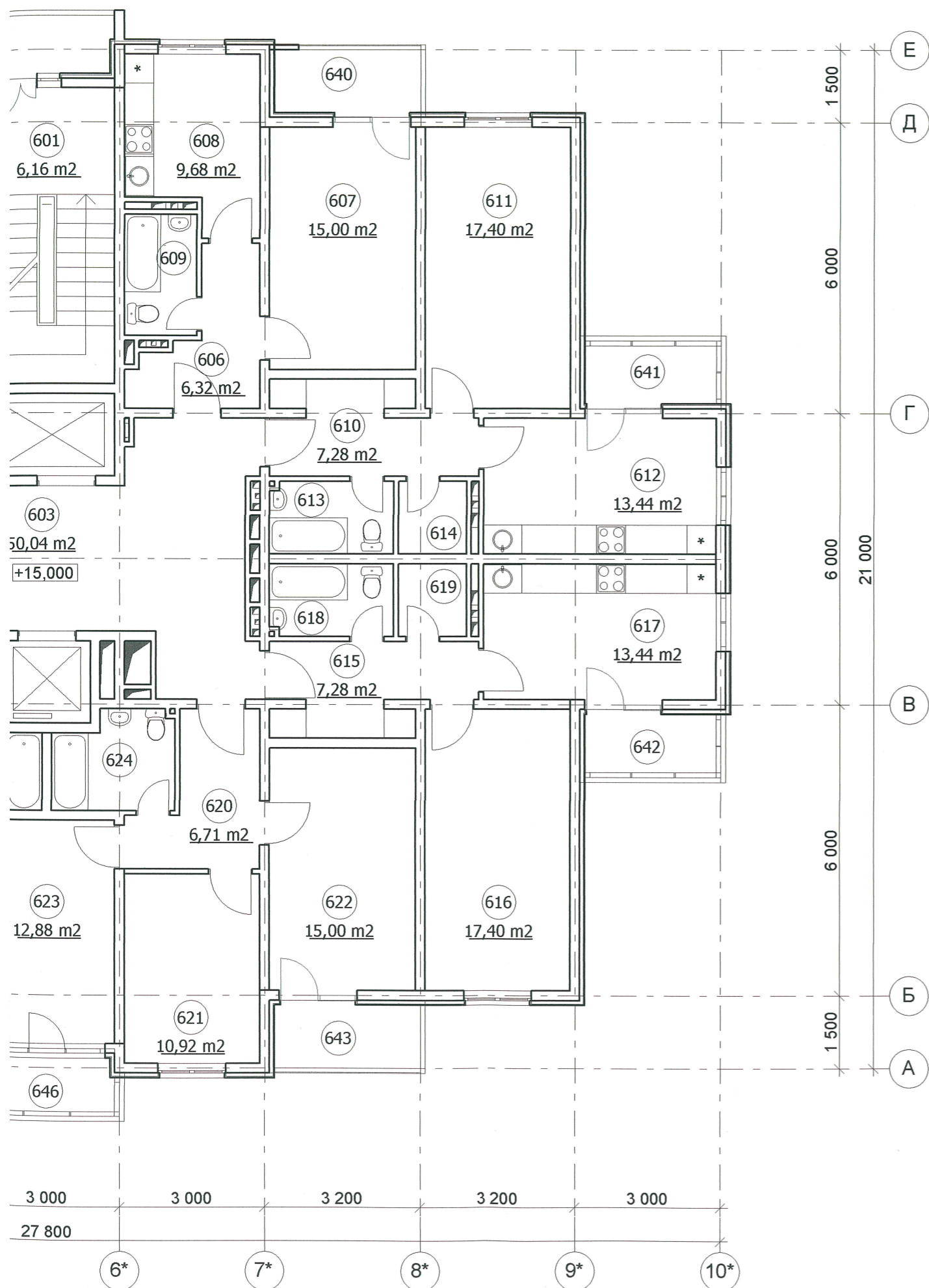

Экспликация помещений

№ пом.	Наименование помещения	Площадь, м <sup>2</sup>	№ пом.	Наименование помещения	Площадь, м <sup>2</sup>
601	лестничная клетка	6,16	625	прихожая	6,55
602	тамбур	7,84	626	жилая комната	15,00
603	лифтовой холл с коридором	50,04	627	кухня	10,92
604	лоджия	3,23	628	сан. узел	4,85
605	лоджия	3,54	629	прихожая	7,28
606	прихожая	6,32	630	жилая комната	17,40
607	жилая комната	15,00	631	кухня	13,44
608	кухня	9,68	632	сан. узел	3,90
609	сан. узел	3,75	633	кладовка	2,48
610	прихожая	7,28	634	прихожая	7,28
611	жилая комната	17,40	635	жилая комната	15,00
612	кухня	13,44	636	жилая комната	17,40
613	сан. узел	3,83	637	кухня	13,44
614	кладовка	2,48	638	сан. узел	3,83
615	прихожая	7,28	639	кладовка	2,48
616	жилая комната	17,40	640	лоджия	3,54
617	кухня	13,44	641	лоджия	3,23
618	сан. узел	3,90	642	лоджия	3,23
619	кладовка	2,48	643	лоджия	3,54
620	прихожая	6,71	644	лоджия	3,54
621	жилая комната	10,92	645	лоджия	3,23
622	жилая комната	15,00	646	лоджия	3,00
623	кухня	12,88			
624	сан. узел	4,85			

*Врабегу*



						2013	ПР-002-АР				
						Многоквартирный жилой дом по ул.Парковая, 79 в г. Анапа.					
№ изм.	Кол.уч.	Лист	№ док.	Подпись	Дата	Секция 2.		Стадия	Лист	Листов	
ГАП				Сигачев О.К.				ПД	9	23	
Архитект.				Сигачев К.О.							
						План 6-16 этажей. М 1:100.			ООО "С.Проект" Свидетельство № П.037.23.5427.12.2012 от 17.12.2012г.		

Инв. N подл.	Подпись и дата	Взамен инв. N

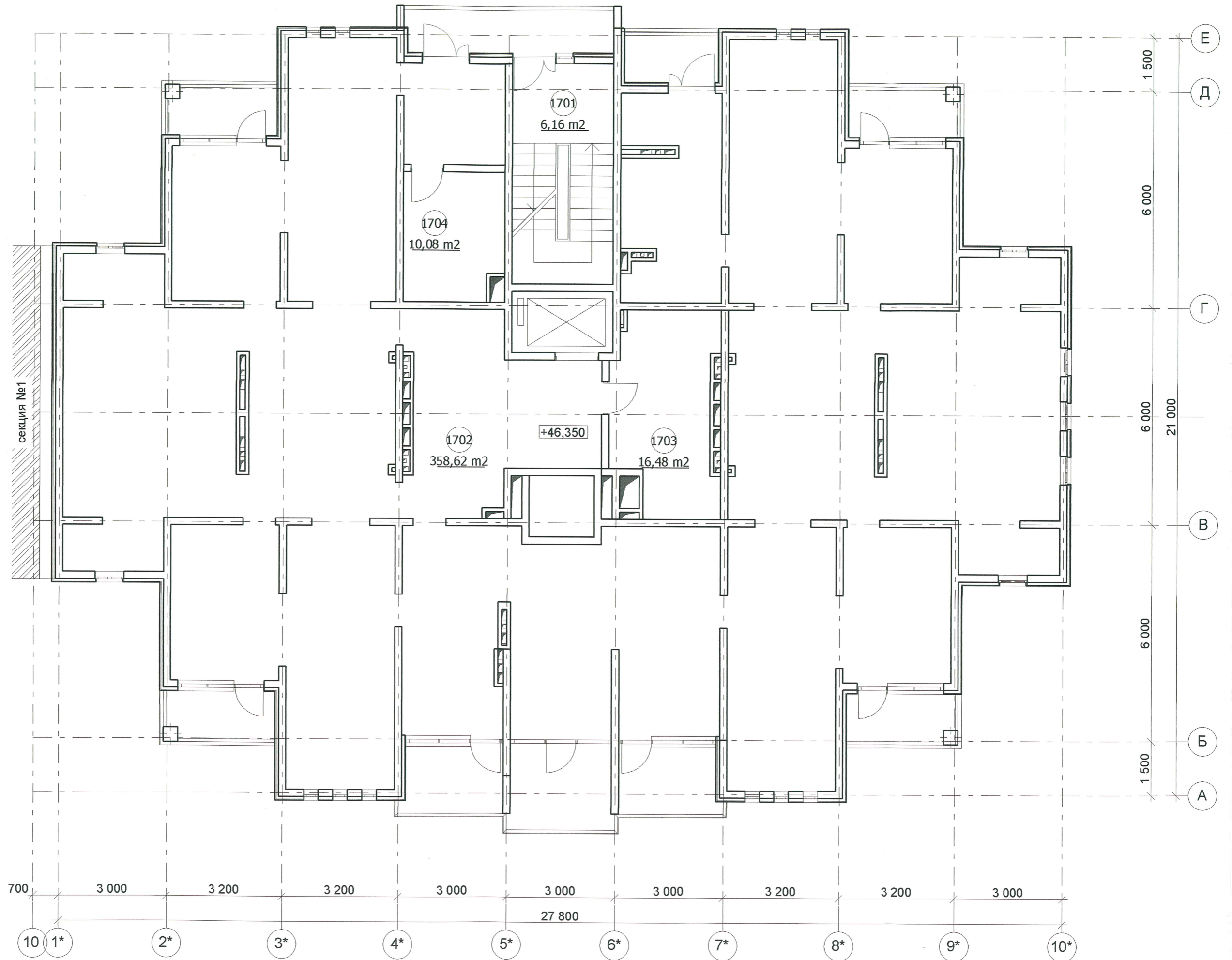

С

№ изм.	Ко
ГАП	Архите

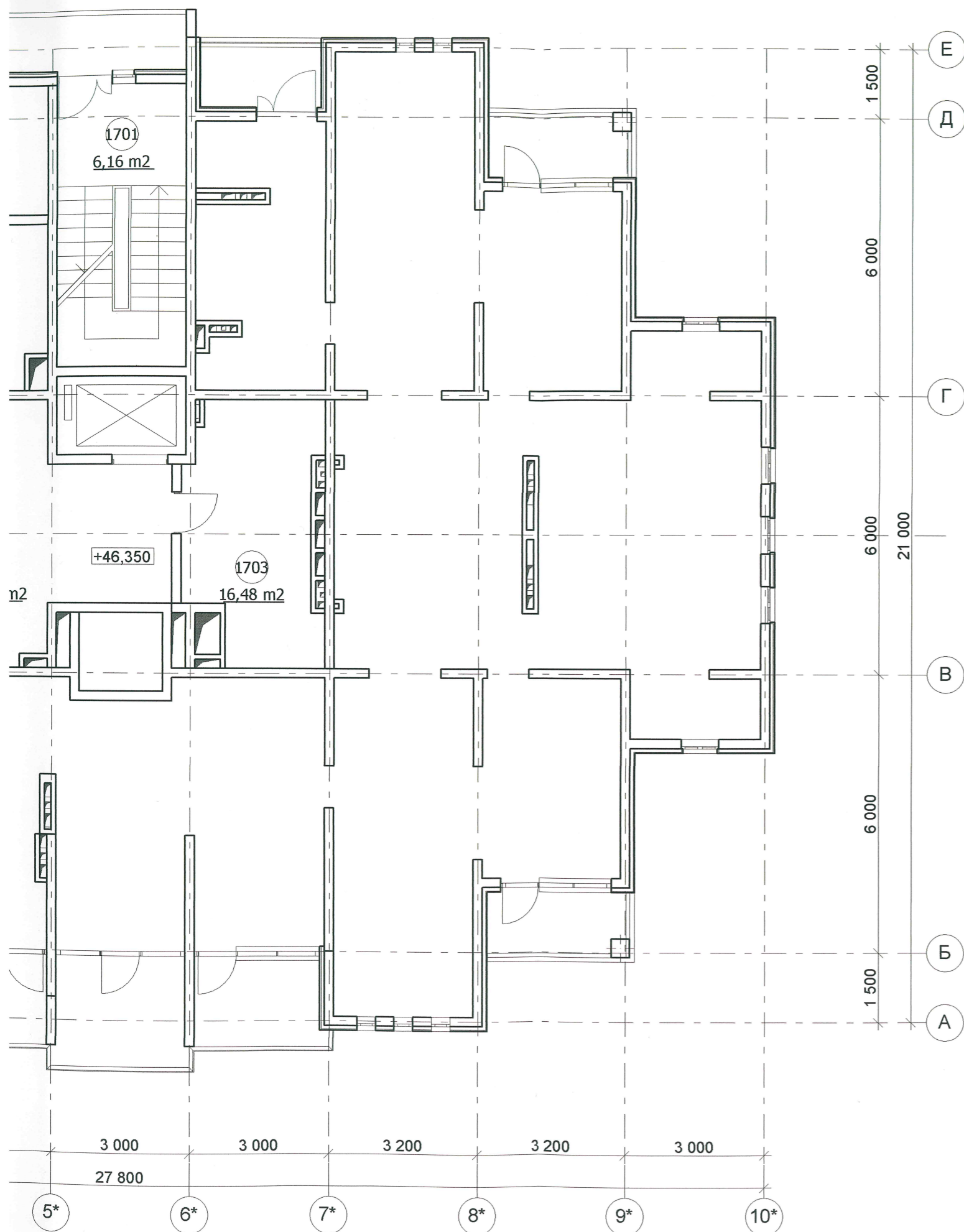

Экспликация помещений

№ пом.	Наименование помещения	Площадь, м <sup>2</sup>
1701	лестничная клетка	6,16
1702	техническое помещение	358,62
1703	венткамера	16,48
1704	узел связи	10,08

*В работу*  
*Сам*



						2013	ПР-002-АР			
						Многоквартирный жилой дом по ул.Парковая, 79 в г. Анапа.				
№ изм.	Кол.уч.	Лист	№ док.	Подпись	Дата	Секция 2.		Стадия	Лист	Листов
ГАП				Сигачев О.К.				ПД	20	23
Архитект.				Сигачев К.О.						
						Технический этажа. М 1:100.		ООО "С.Проект" Свидетельство № П.037.23.5427.12.2012 от 17.12.2012г.		

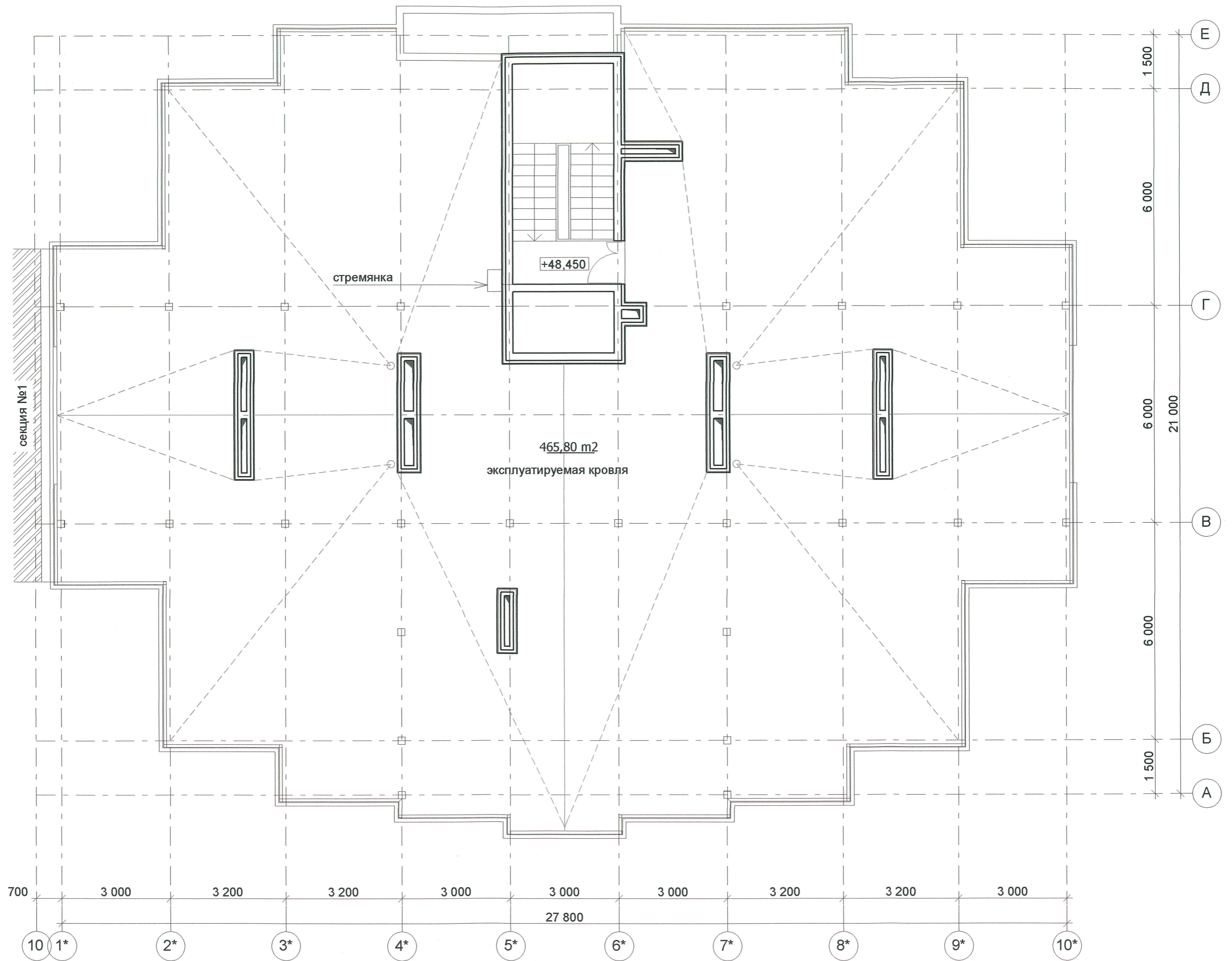

Инв. N подл.	Подпись и дата	Взамен инв. N

№ изм.	Кол.уч.
ГАП	
Архитект.	

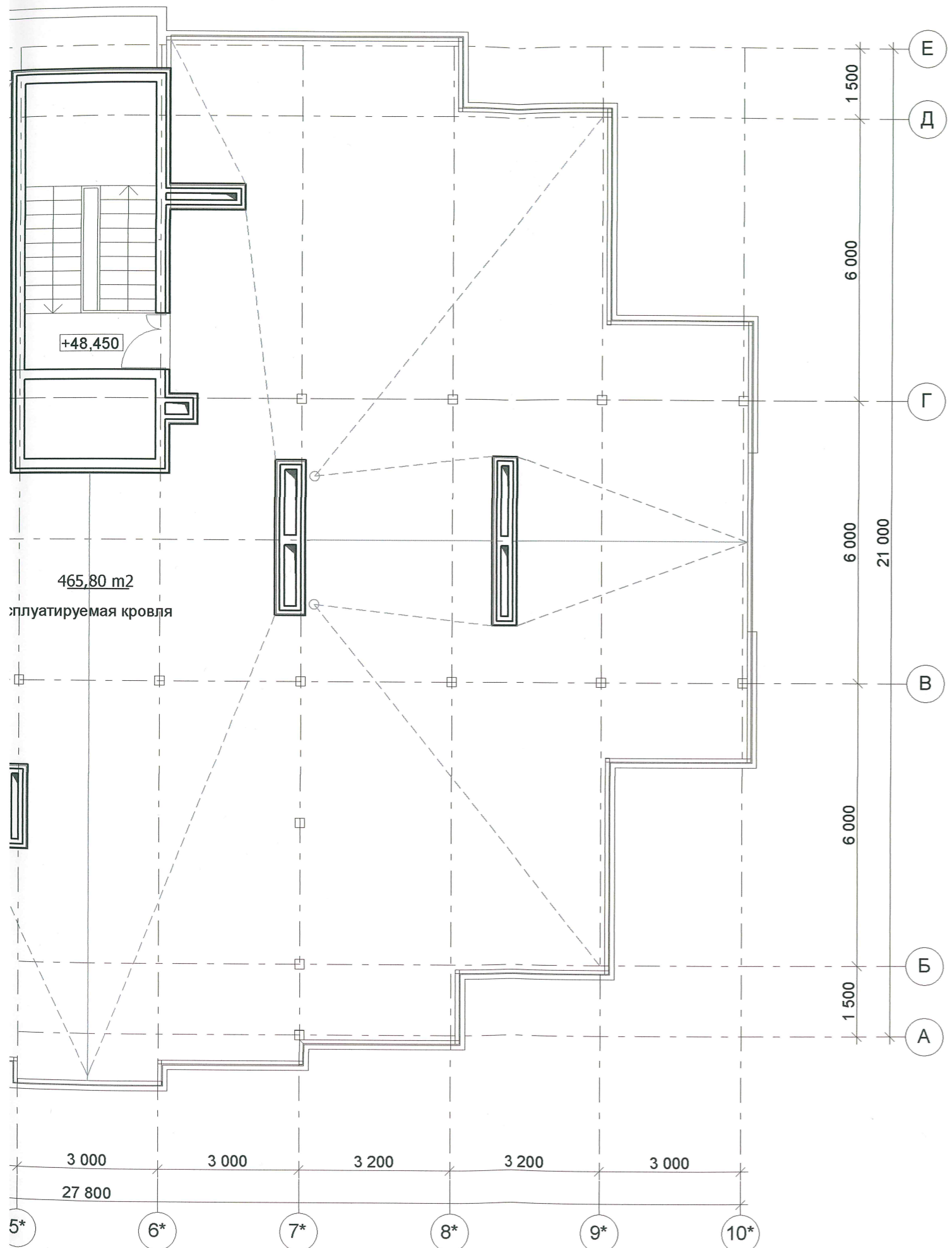

*В работу*



						2013	ПР-002-АР			
						Многоквартирный жилой дом по ул.Парковая, 79 в г. Анапа.				
№ изм.	Коп.уч.	Лист	№ док.	Подпись	Дата	Секция 2.		Стадия	Лист	Листов
ГАП		Сигачев О.К.		<i>[Signature]</i>				ПД	21	23
Архитект.		Сигачев К.О.		<i>[Signature]</i>		План эксплуатируемой кровли. М 1:100.		ООО "С.Проект" Свидетельство № П.037.23.5427.12.2012 от 17.12.2012г.		

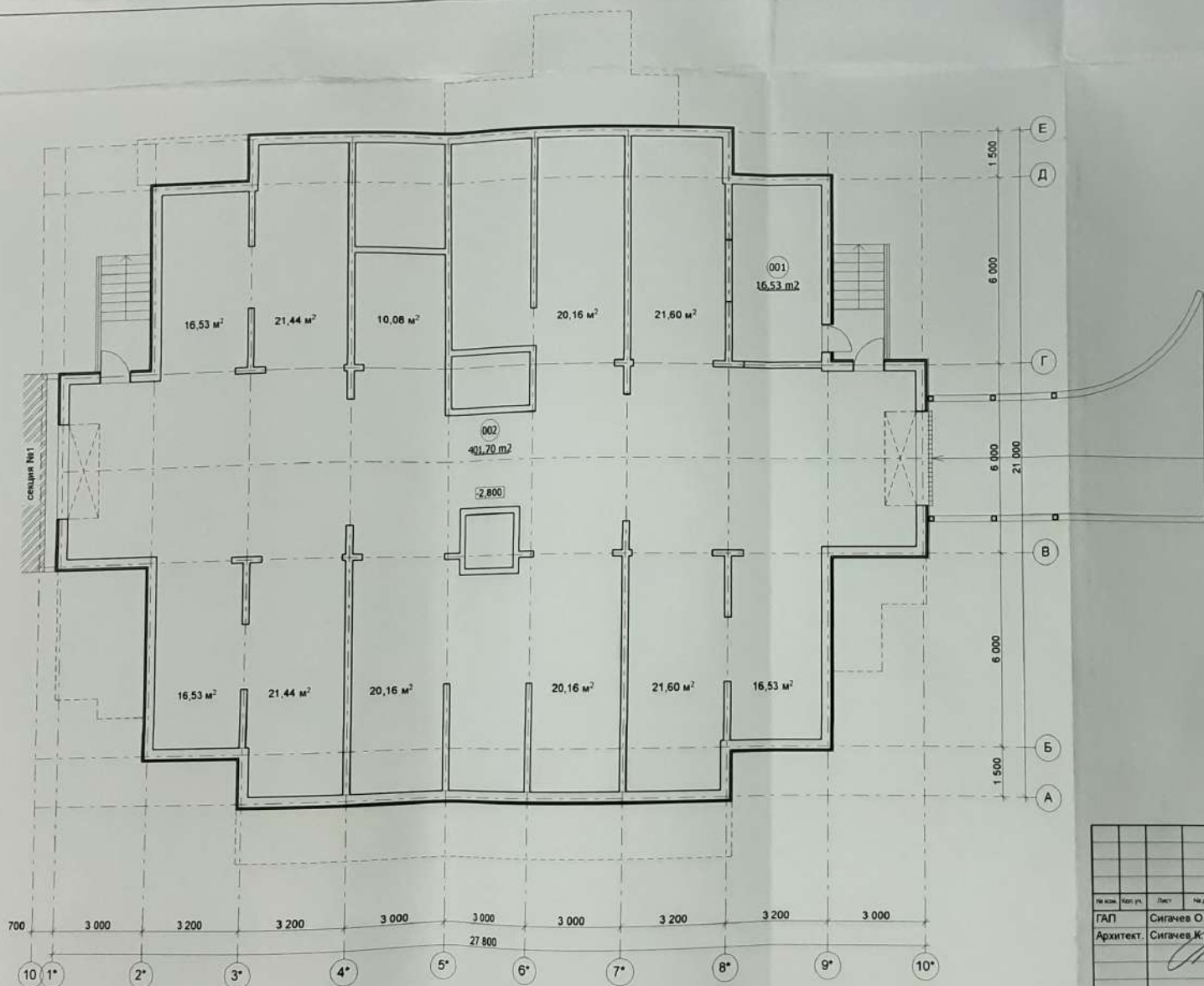

Экспликация помещений

№ пом.	Наименование помещения	Площадь, м²
001	насосная	16,53
002	гаражи	401,70

*В. Рылов*



						2013	ПР-002-АР			
						Многоквартирный жилой дом по ул. Парковая, 79 в г. Анапа.				
№ экз.	№ экз. ул.	Лист	№ док.	Подпись	Дата	Секция 2.		Стадия	Лист	Листов
ГАП	Сигачев О.К.			<i>[Signature]</i>				ПД	3	23
Архитект.	Сигачев К.О.					План подвала. М 1:100.		ООО "С.Проект" Свидетельство № П1.037.23.5427.12.2012 от 17.12.2012г.		

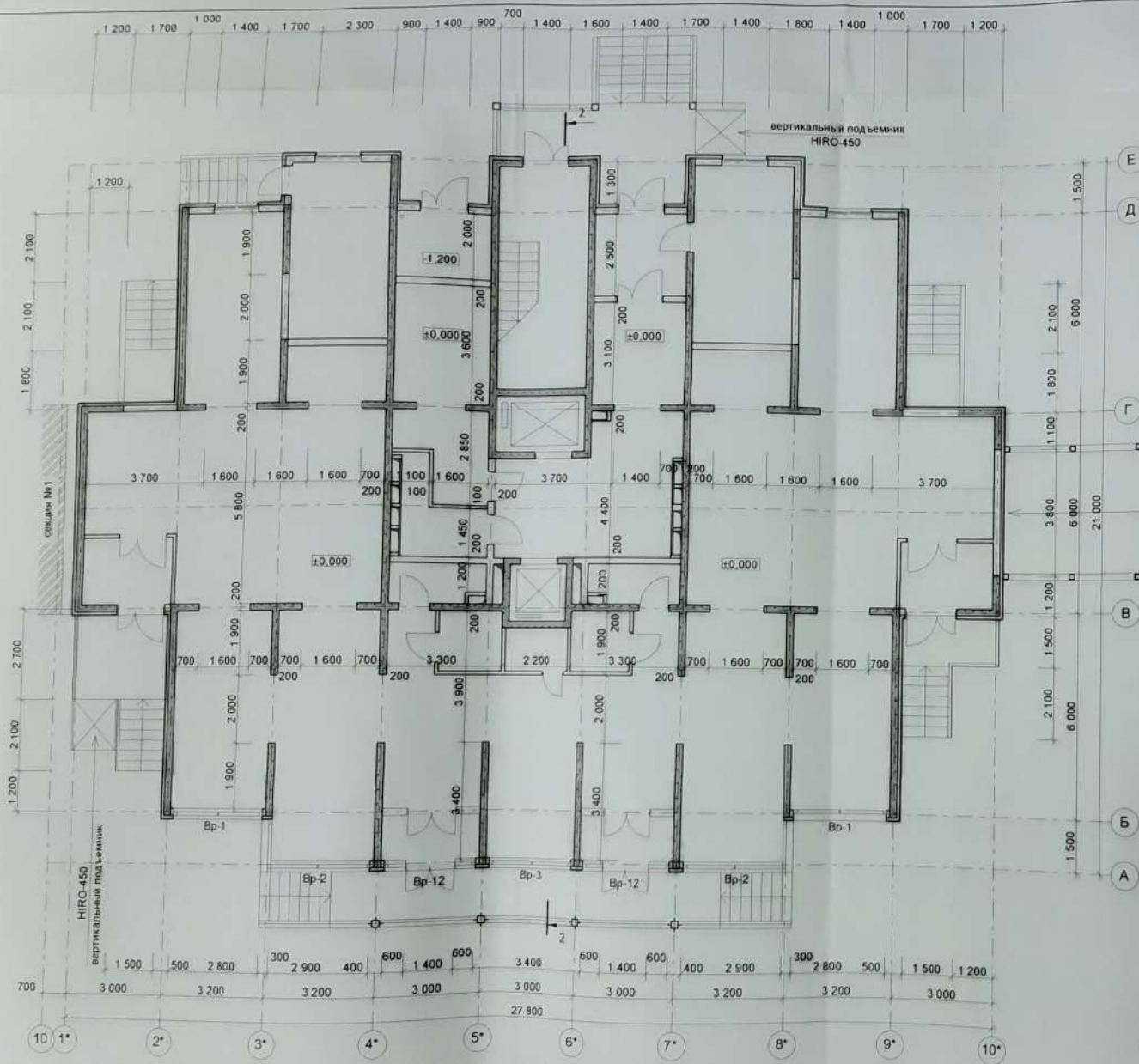

*В. Сидоров*

**Анапский Проект**  
 ООО "С.С. Проект"  
 Свидетельство № П1.037.23.5427.12.2012  
 от 17.12.2012г.

		2012		PR-002-AP			
		Многоквартирный жилой дом по ул. Парковая, 79 в г. Анапа.					
Исполн.	Лист	Наим.	Подпись	Дата	Стадия	Лист	Листов
ГАП	Сигачев О.К.		<i>[Signature]</i>		ПД	11	23
Архитект.	Сигачев К.О.				Секция 2.		
Кладочный план на отм. ±0.000 М 1:100.					ООО "С.С. Проект" Свидетельство № П1.037.23.5427.12.2012 от 17.12.2012г.		



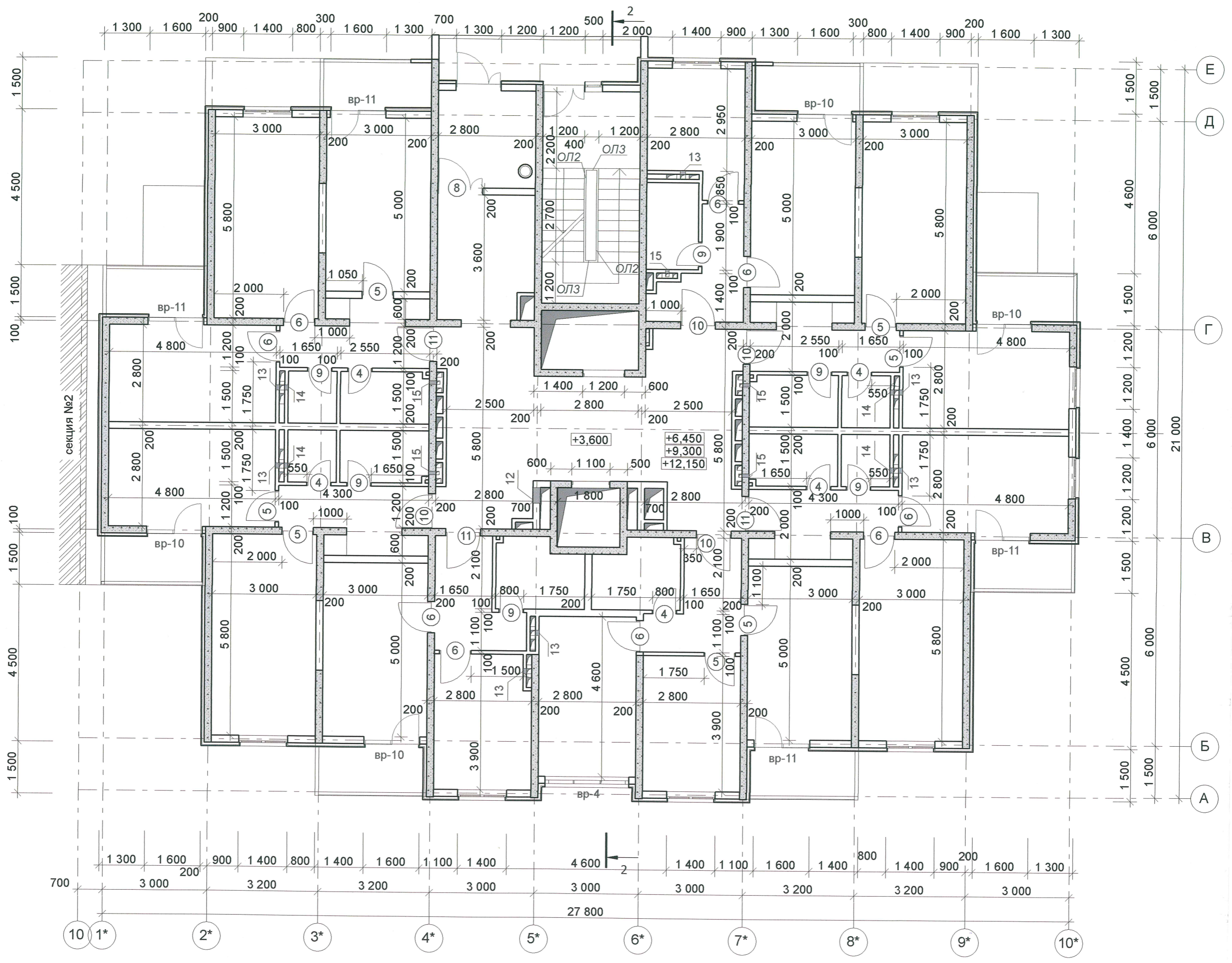

Инв. N подл. \_\_\_\_\_  
 Подпись и дата \_\_\_\_\_  
 Взамен инв. N \_\_\_\_\_

№ изм.	Коп.уч.
ГАП	С
Архитект.	С

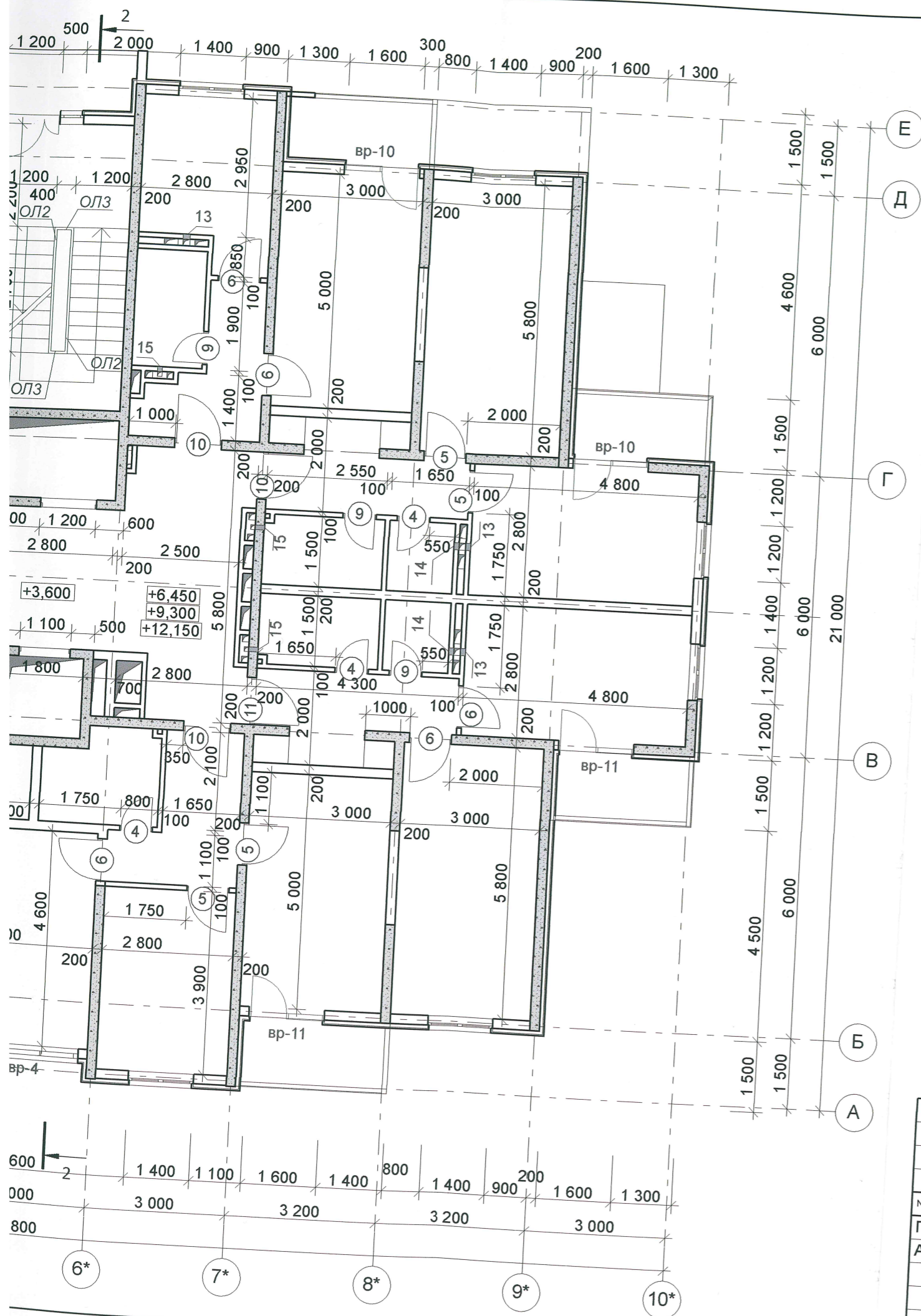

*В. Сигачев*



					2013	ПР-002-АР		
						Многоквартирный жилой дом по ул. Парковая, 79 в г. Анапа.		
№ изм.	Кол. уч.	Лист	№ док.	Подпись	Дата	Секция 2.		Стадия
				<i>Сигачев О.К.</i>				ПД
ГАП		Сигачев О.К.						Лист
Архитект.		Сигачев К.О.						Листов
								12
								23
						Кладочный план на отм. +3,600. +6,450, +9,300, +12,150 М 1:100.		
						ООО «С.Проект» Свидетельство № П.037.23.5427.12.2012 от 17.12.2012г.		

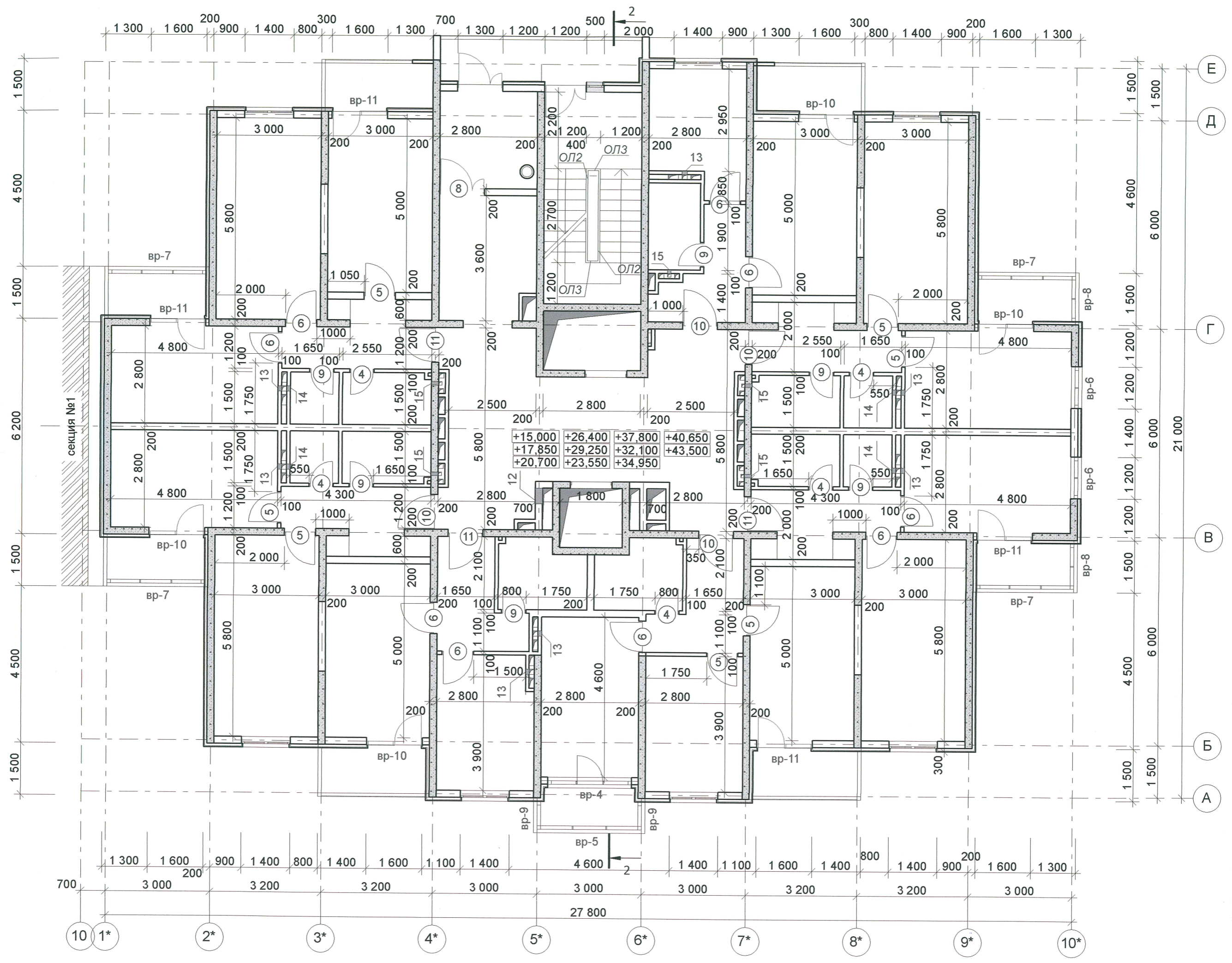

Ив. Н подл.  
 Подпись и дата  
 Взамен инв. N

№ изм.	Кол.уч.	
ГАП		С
Архитект.		С

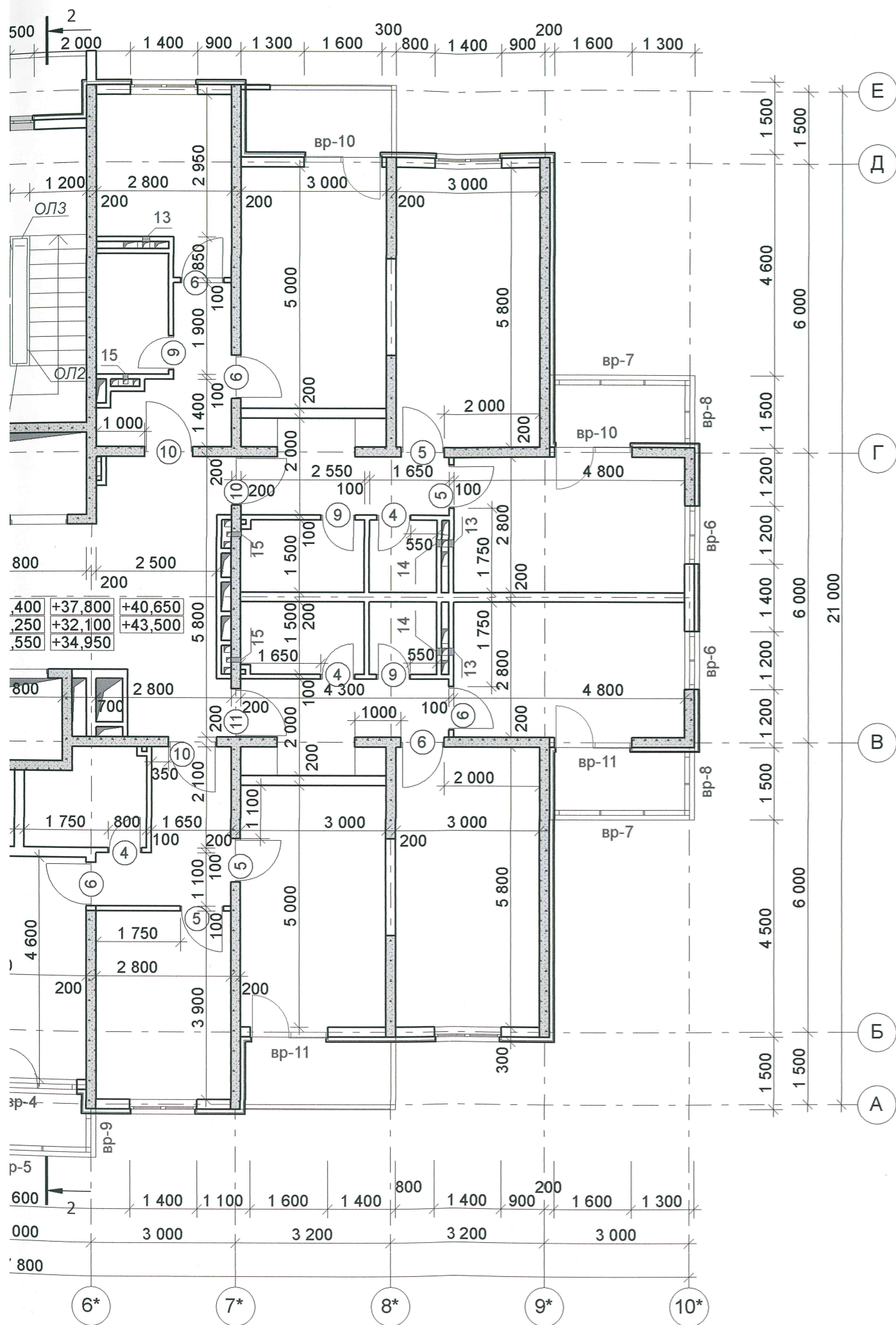

*Врабев*

*[Signature]*

					2013	ПР-002-АР			
						Многоквартирный жилой дом по ул.Парковая, 79 в г. Анапа.			
№ изм.	Кол.уч.	Лист	№ док.	Подпись	Дата	Секция 2.	Стадия	Лист	Листов
ГАП		Сигачев О.К.		<i>[Signature]</i>			ПД	14	23
Архитект.		Сигачев К.О.				Кладочный план на отм. +15,000, +17,850, 20,700, 23,550, 26,400, 29,250, 32,100, 34,950, 37,800, 40,650, 43,500. М 1:100.	ООО "С.Проект" Свидетельство № П.037.23.5427.12.2012 от 17.12.2012г.		

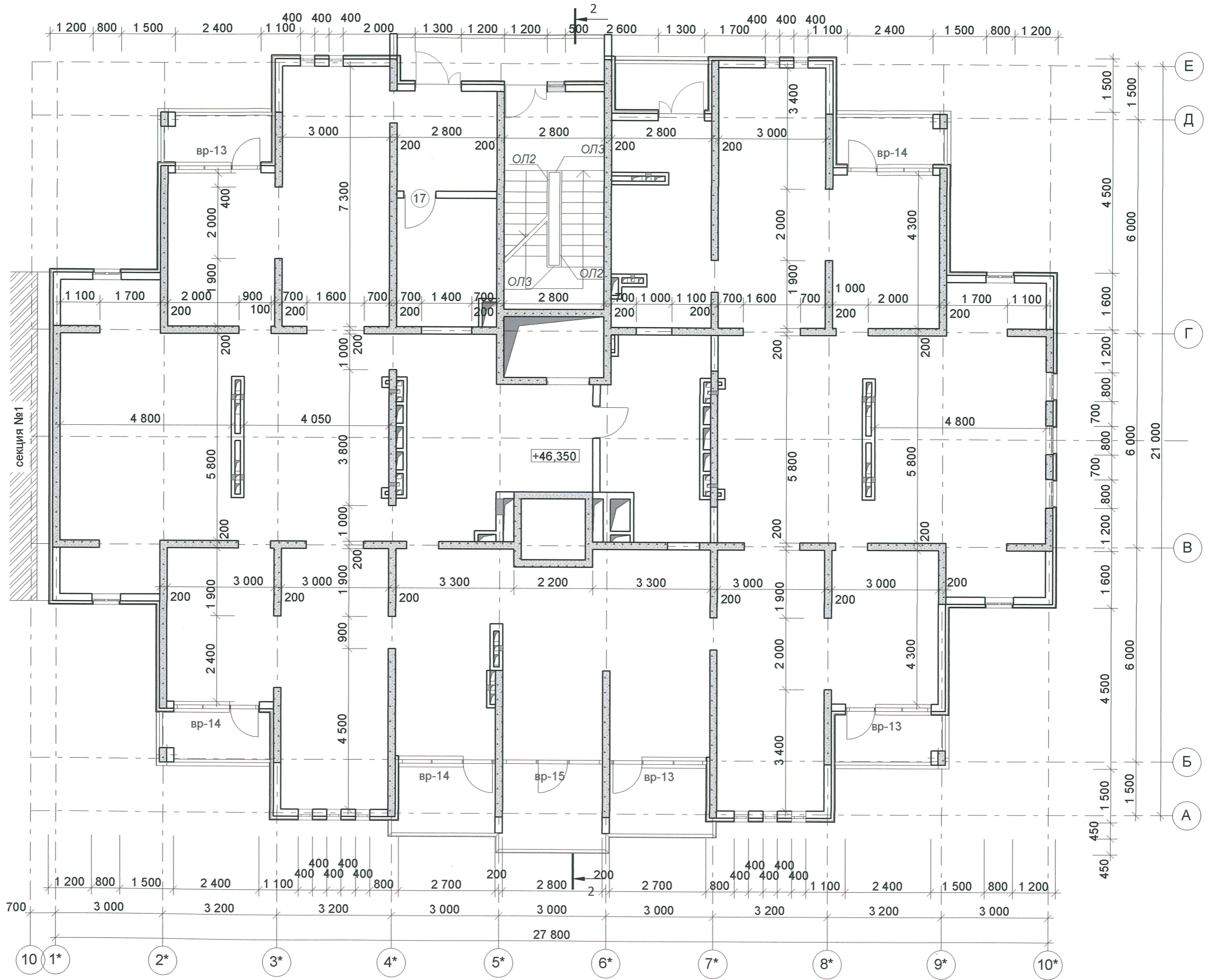

Инв. N подл. \_\_\_\_\_  
 Подпись и дата \_\_\_\_\_  
 Взамен инв. N \_\_\_\_\_

№ изм.	Кол. уч.
ГАП	
Архитект.	

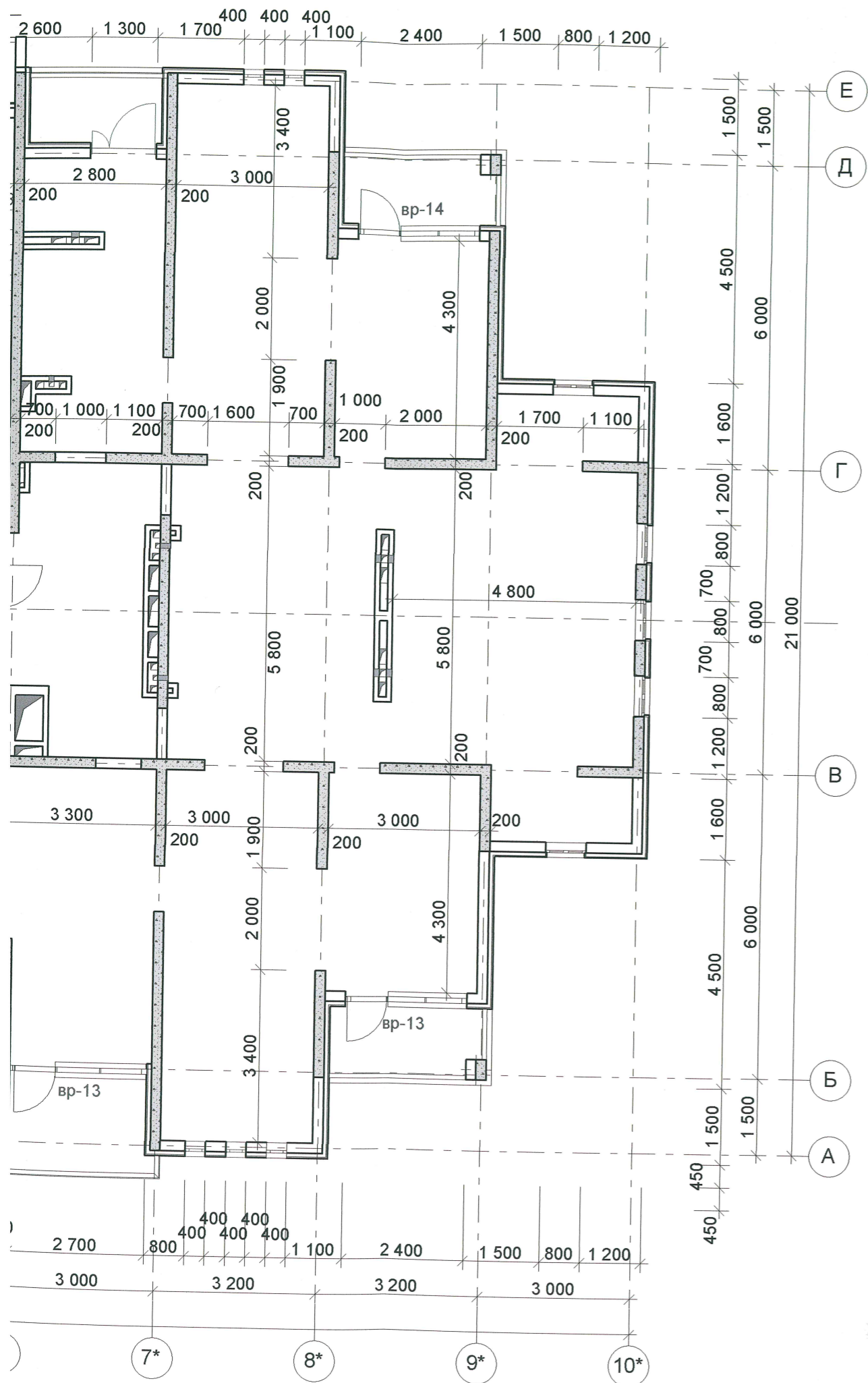

					2013	ПР-002-АР		
						Многоквартирный жилой дом по ул.Парковая, 79 в г. Анапа.		
№ изм.	Кол.уч.	Лист	№ док.	Подпись	Дата	Стадия	Лист	Листов
ГАП				Сигачев О.К.				
Архитект.				Сигачев К.О.		Секция 2.		
						Кладочный план на отм. +46,350 М 1:100.		
						ООО "С.Проект" Свидетельство № П.037.23.5427.12.2012 от 17.12.2012г.		



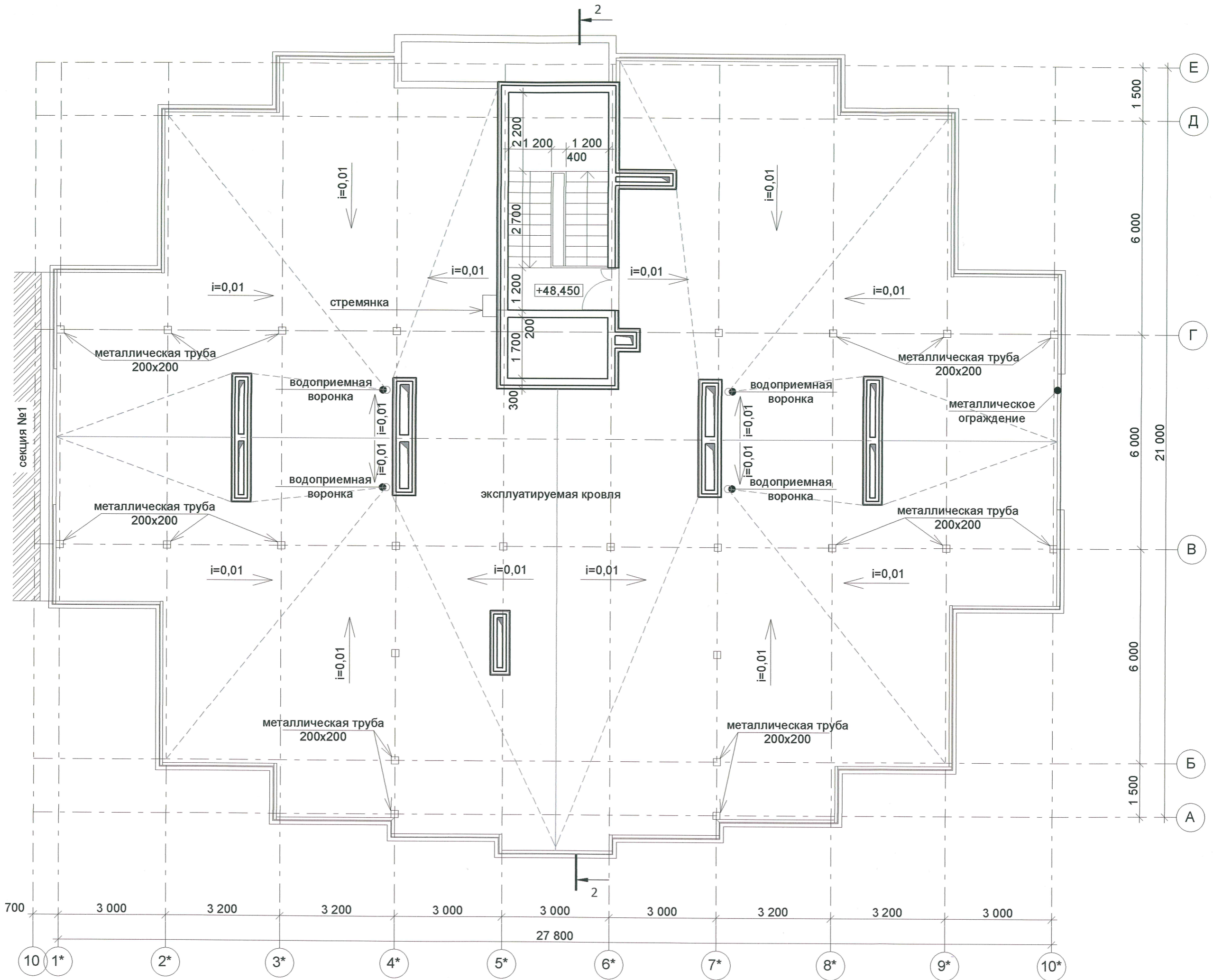

Инов. N подл.      Подпись и дата      Взамен инв. N

№ изм.	Кол. уч.	
ГАП		С1
Архитект.		С1

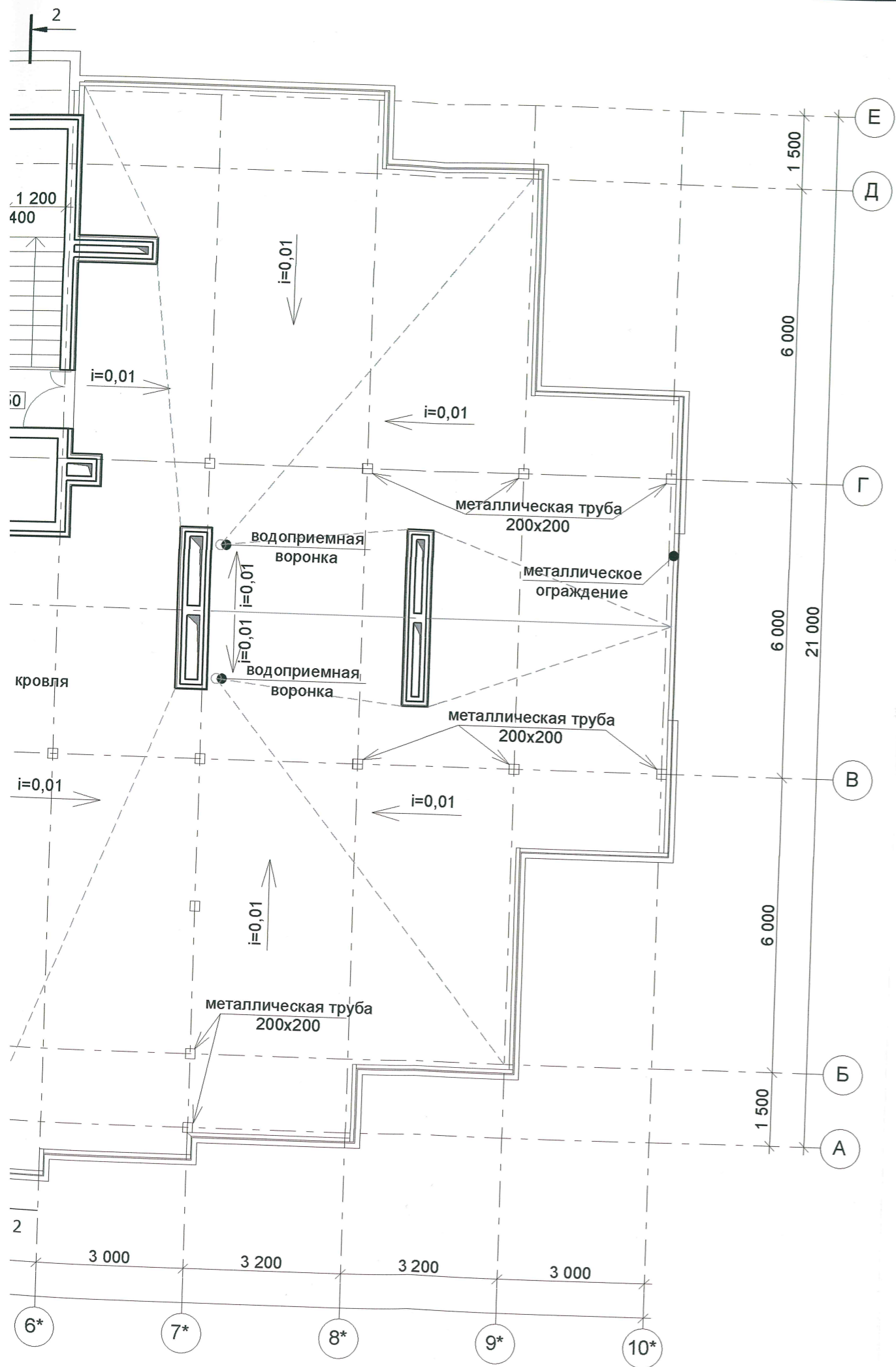

*Врабев*



						2013	ПР-002-АР				
						Многоквартирный жилой дом по ул.Парковая, 79 в г. Анапа.					
№ изм.	Кол.уч.	Лист	№ док.	Подпись	Дата	Секция 2.		Стадия	Лист	Листов	
ГАП				Сигачев О.К.				ПД	16	23	
Архитект.				Сигачев К.О.							
						План кровли на отм. +48,450. М 1:100.			ООО "С.Проект" Свидетельство № П.037.23.5427.12.2012 от 17.12.2012г.		



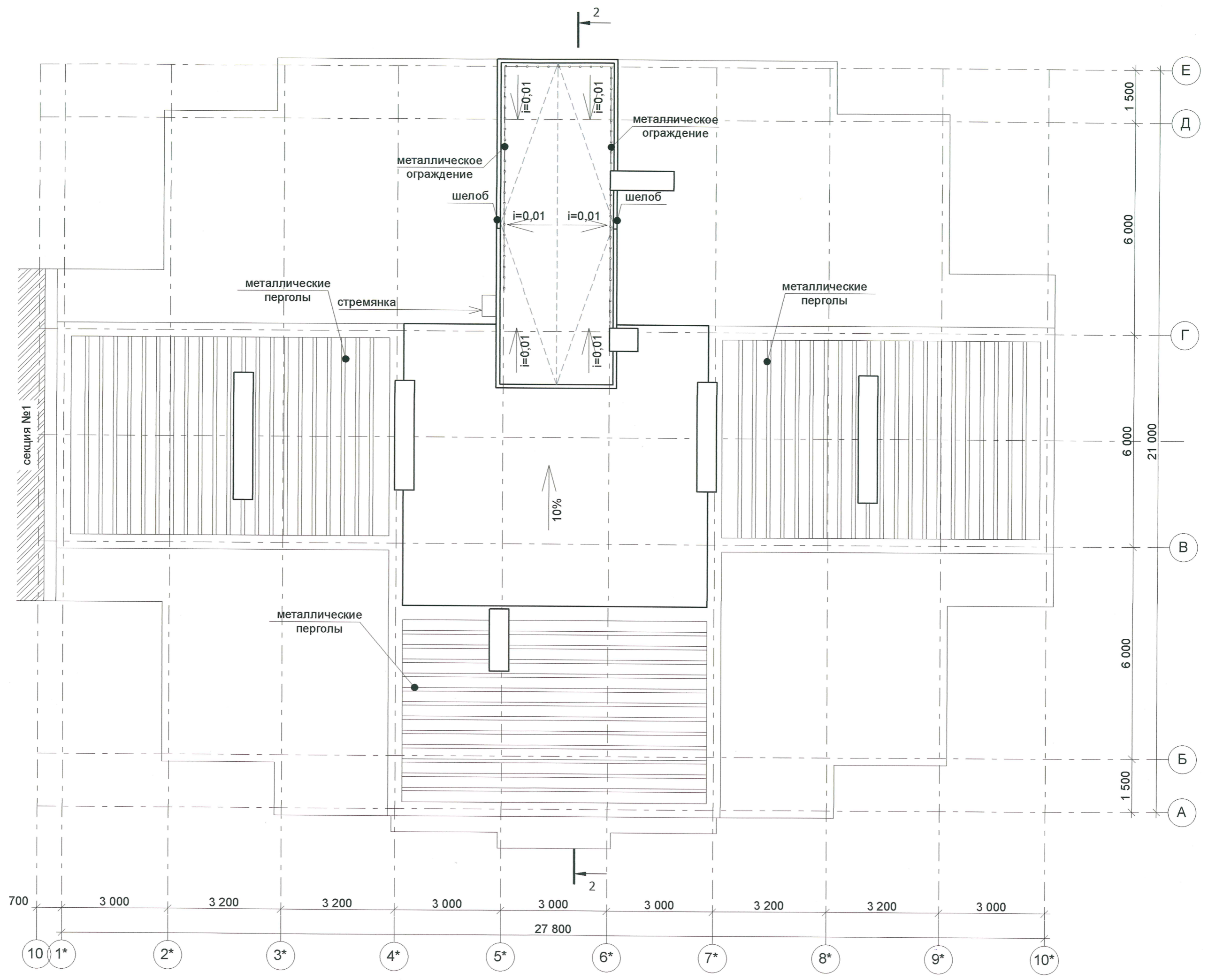

Ивл. N подг. Подпись и дата. Взамен инв. N

№ изм.	Коп.уч.
ГАП	Архитект.

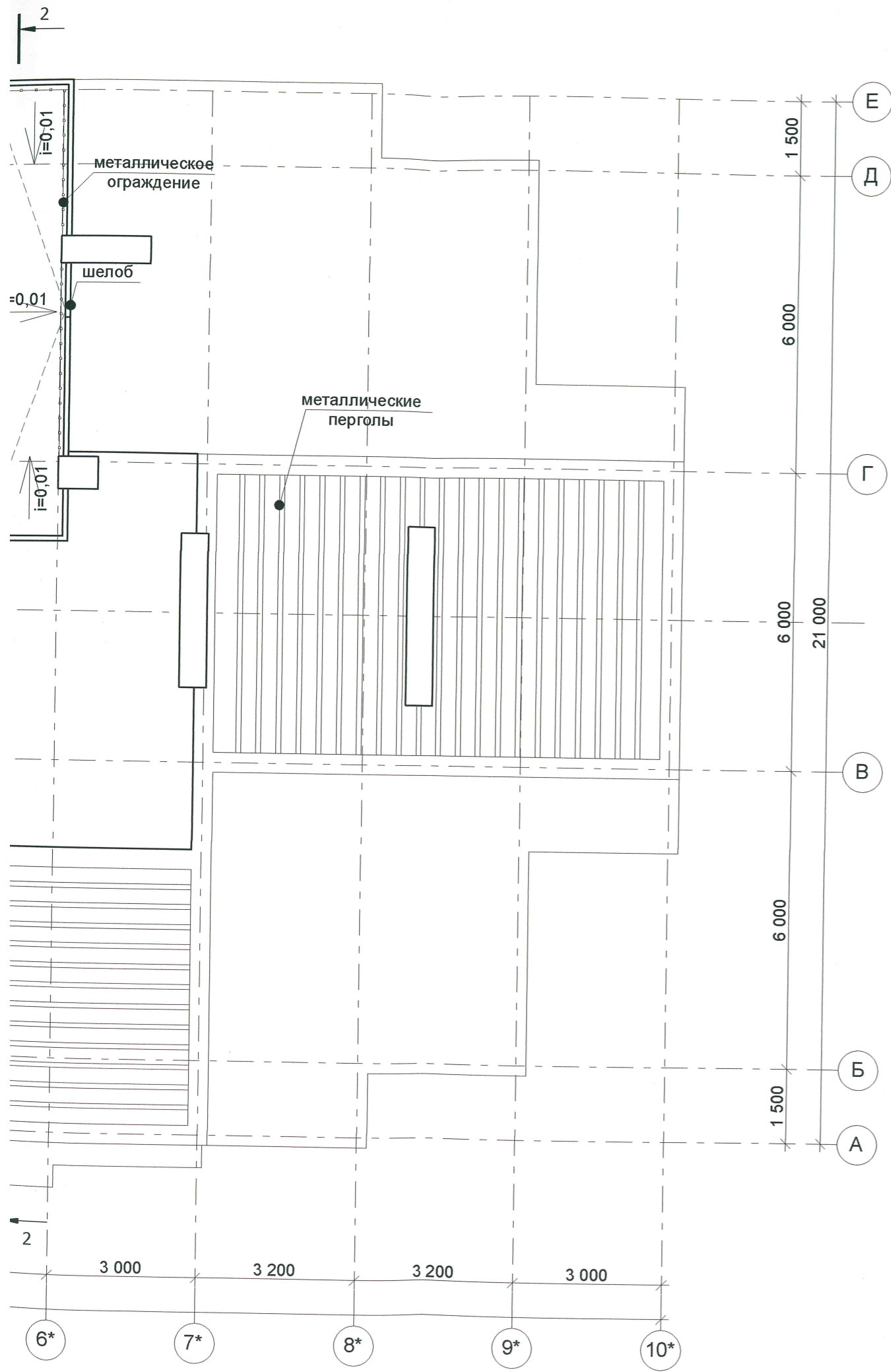

*В. Сигачев*



						2013	ПР-002-АР			
						Многоквартирный жилой дом по ул.Парковая, 79 в г. Анапа.				
№ изм.	Коп.уч.	Лист	№ док.	Подпись	Дата	Секция 2.		Стадия	Лист	Листов
ГАП		Сигачев О.К.		<i>[Signature]</i>				ПД	17	23
Архитект.		Сигачев К.О.				План кровли. М 1:100.		ООО "С.Проект" Свидетельство № П.037.23.5427.12.2012 от 17.12.2012г.		



Примечание: Схему открывания окон см. лист AP-23

*В редакцию*  
*Смирнов*



						2012	ПР-002-АР			
						Многоквартирный жилой дом по ул.Парковая, №79 в г. Анапа (Литер А).				
№ изм.	Кол.уч.	Лист	№ док.	Подпись	Дата	Секция 2.		Стадия	Лист	Листов
ГАП		Сигачев О.К.		<i>Сигачев</i>				П	18	23
Архитект.		Сигачев К.О.		<i>Сигачев</i>						
Архитект.		Сигачева И.И.		<i>Сигачева</i>						
						Фасад в осях 1*-10*. М 1:200.				
						ООО "С.Проект" Свидетельство № П.037.23.5427.12.2012 от 17.12.2012г.				

Взамен инв. N  
Подпись и дата  
Инв. N подл.

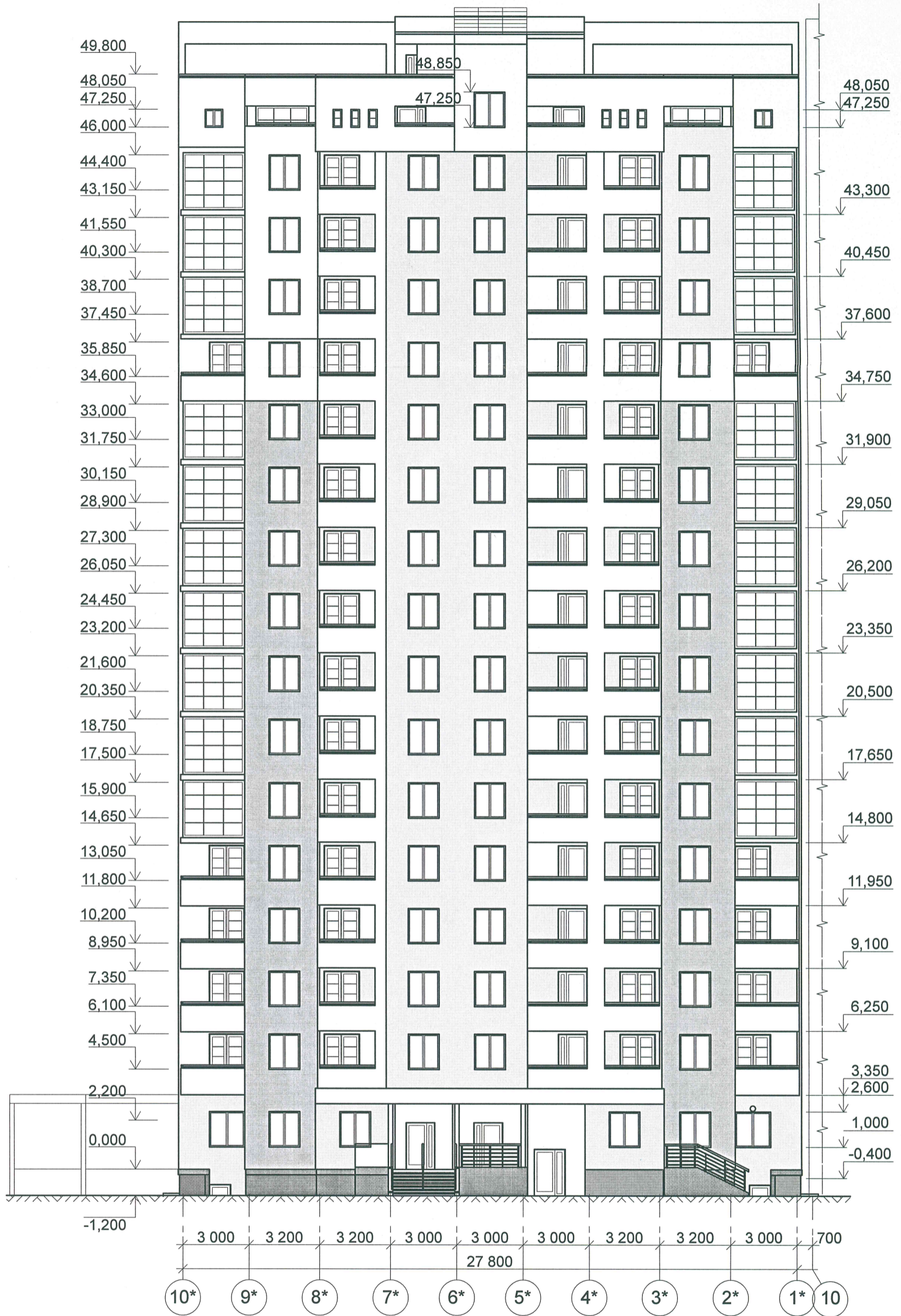

Примечание: Схему открывания окон см. лист АР-23

*В работу*



					2012	ПР-002-АР		
					Многоквартирный жилой дом по ул.Парковая, №79 в г. Анапа (Литер А).			
№ изм.	Кол.уч.	Лист	№ док.	Подпись	Дата	Стадия	Лист	Листов
ГАП		Сигачев О.К.		<i>[Signature]</i>		п	19	23
Архитект.		Сигачев К.О.		<i>[Signature]</i>				
Архитект.		Сигачева И.И.		<i>[Signature]</i>				
Фасад в осях 10*-1*. М 1:200.						ООО "С.Проект" Свидетельство № П.037.23.5427.12.2012 от 17.12.2012г.		

Взамен инв. N

Подпись и дата

Инв. N подл.

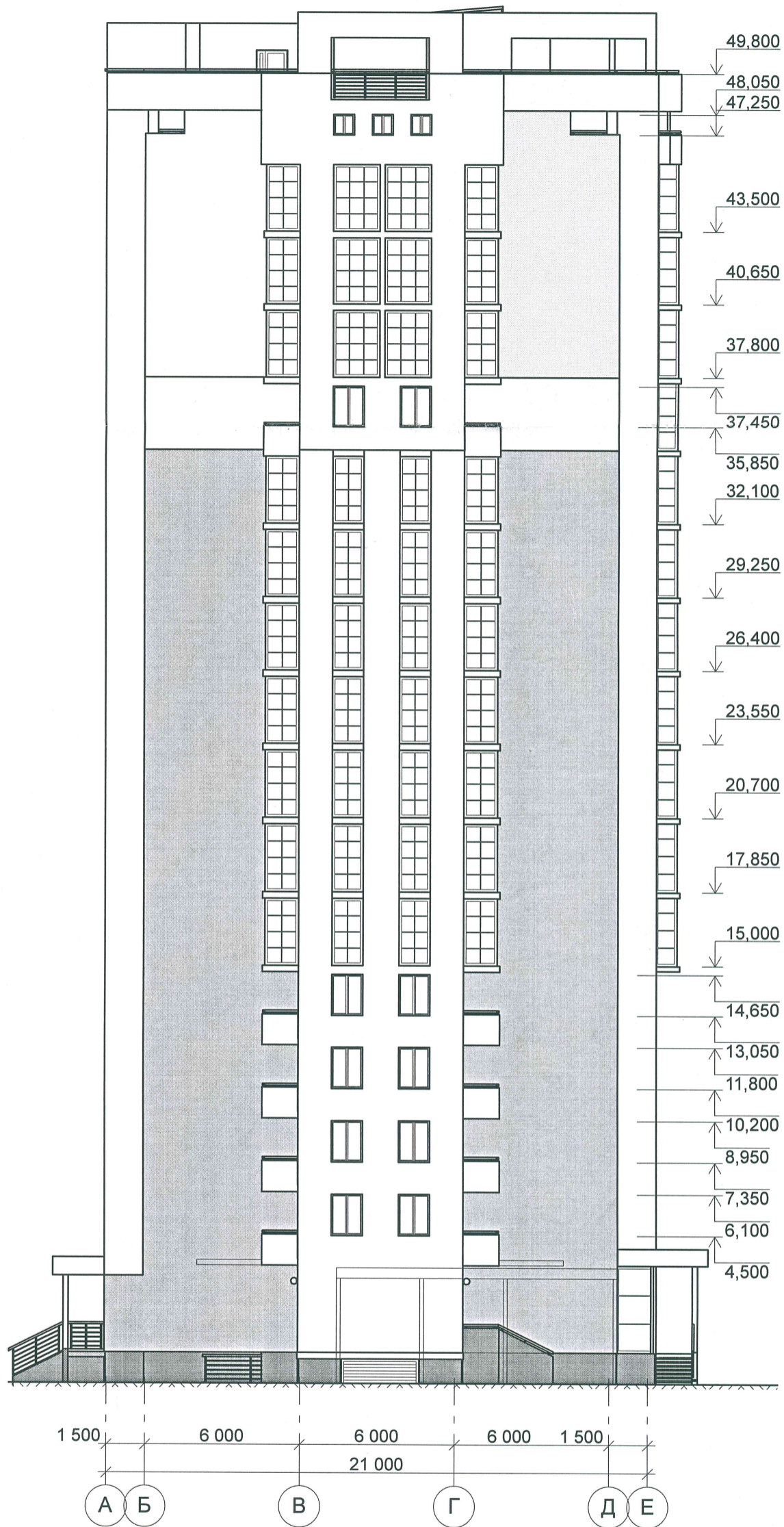

Примечание: Схему открывания окон см. лист АР-23



						2012	ПР-002-АР			
						Многоквартирный жилой дом по ул.Парковая, №79 в г. Анапа (Литер А).				
№ изм.	Кол.уч.	Лист	№ док.	Подпись	Дата	Секция 2.		Стадия	Лист	Листов
ГАП		Сигачев О.К.		<i>[Signature]</i>				П	20	23
Архитект.		Сигачев К.О.		<i>[Signature]</i>						
Архитект.		Сигачева И.И.		<i>[Signature]</i>						
						Фасад в осях А-Е. М 1:200.		ООО "С.Проект" Свидетельство № П.037.23.5427.12.2012 от 17.12.2012г.		

Взамен инв. N

Подпись и дата

Инв. N подл.

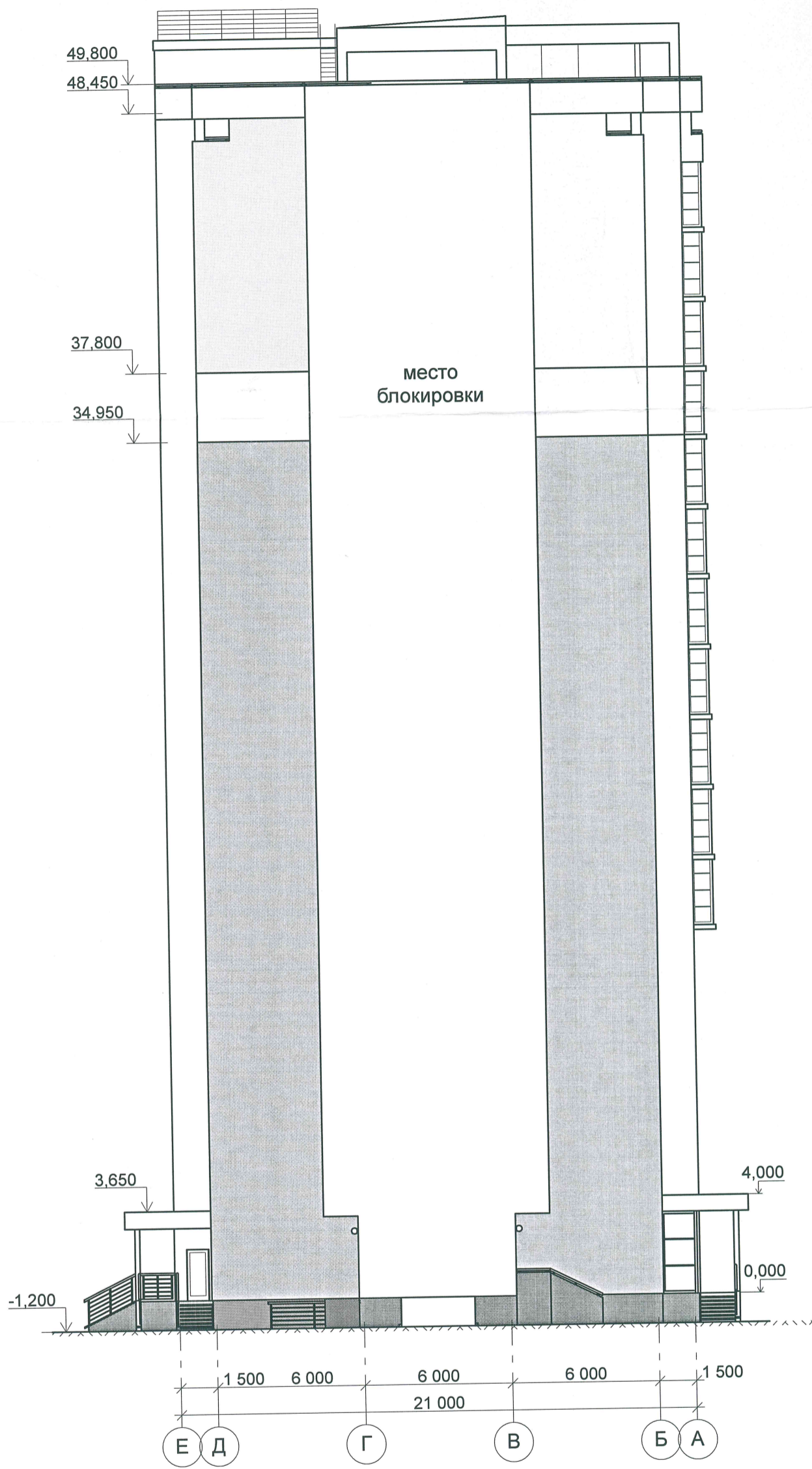

Примечание: Схему открывания окон см. лист AP-23



Взамен инв. N	Подпись и дата	Инв. N подл.			2012	ПР-002-АР					
								Многоквартирный жилой дом по ул.Парковая, №79 в г. Анапа (Литер А).			
			№ изм.	Кол.уч.	Лист	№ док.	Подпись	Дата	Стадия	Лист	Листов
			ГАП		Сигачев О.К.		<i>[Signature]</i>		п	21	23
			Архитект.		Сигачев К.О.		<i>[Signature]</i>				
			Архитект.		Сигачева И.И.		<i>[Signature]</i>				
			Фасад в осях Е-А. М 1:200.						ООО "С.Проект" Свидетельство № П.037.23.5427.12.2012 от 17.12.2012г.		

Инв. N подл.	Подпись и дата	Взамен инв. N

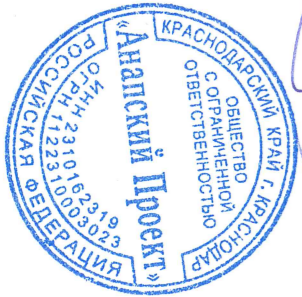

*B. P. S. 2012*

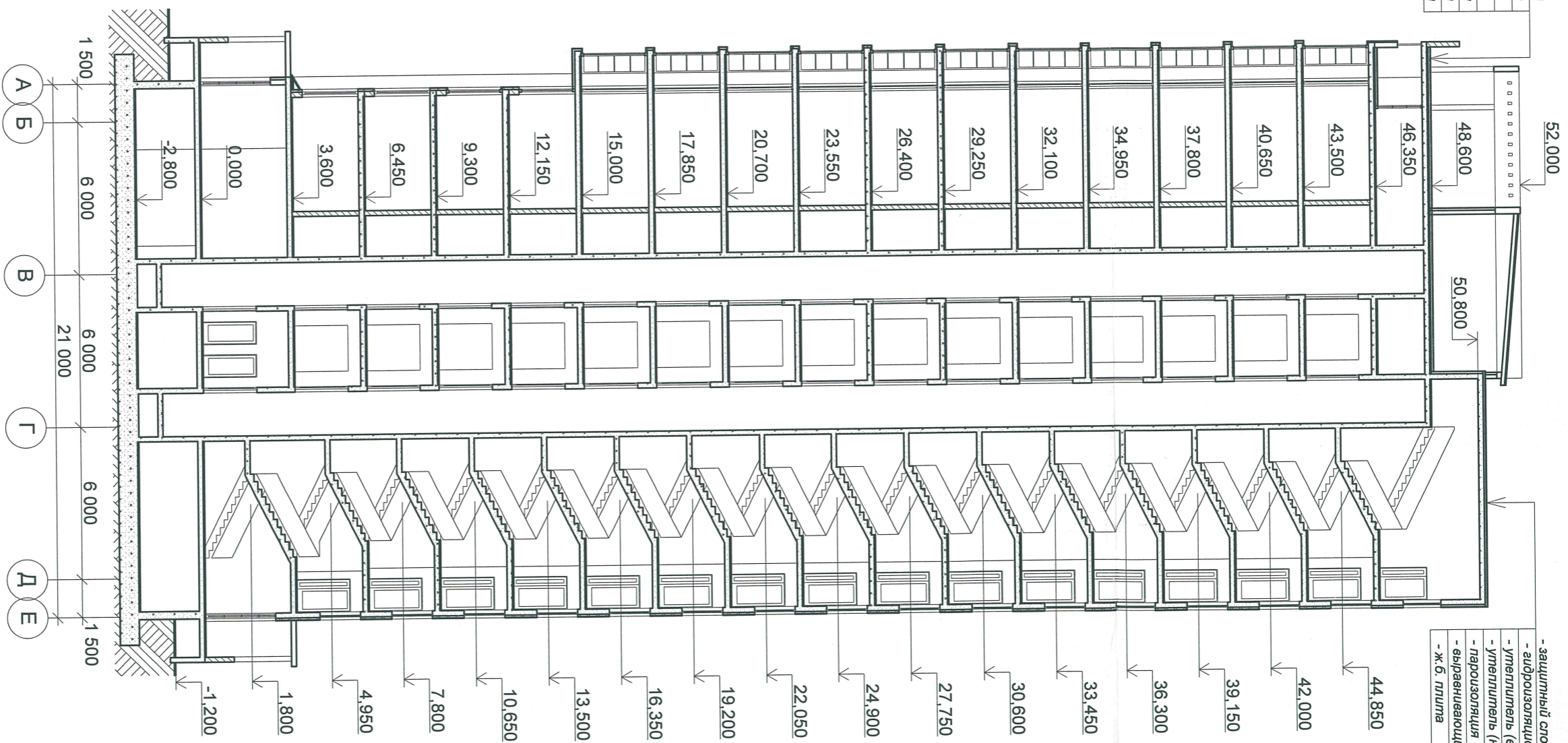

- защитный слой
- гидроизоляционный ковер
- утеплитель (верхний слой - ISOVER OL-K-30)
- утеплитель (нижний слой - ISOVER OL-P)
- пароизоляция
- выравнивающий слой из легкого бетона
- ж.б. плита

- защитный слой
- гидроизоляционный ковер
- утеплитель (верхний слой - ISOVER OL-K-30)
- утеплитель (нижний слой - ISOVER OL-P)
- пароизоляция
- выравнивающий слой из легкого бетона
- ж.б. плита

2012				Пр-002-АР		
Многоквартирный жилой дом по ул. Парковая, №79 в г. Анапа (Литер А).						
Секция 2.						
Разрез 2-2. М 1:200.						
№ иам.	Кол.уч.	Лист	№ док.	Подпись	Дата	
ГАП		Сигачев О.К.				
Архитект.		Сигачев К.О.				
Архитект.		Сигачева И.И.				
Стадия	Лист	Листов				
П	22	23				
ООО "С.Проект" Свидетельство № П.037.23.5427.12.2012 от 17.12.2012г.						

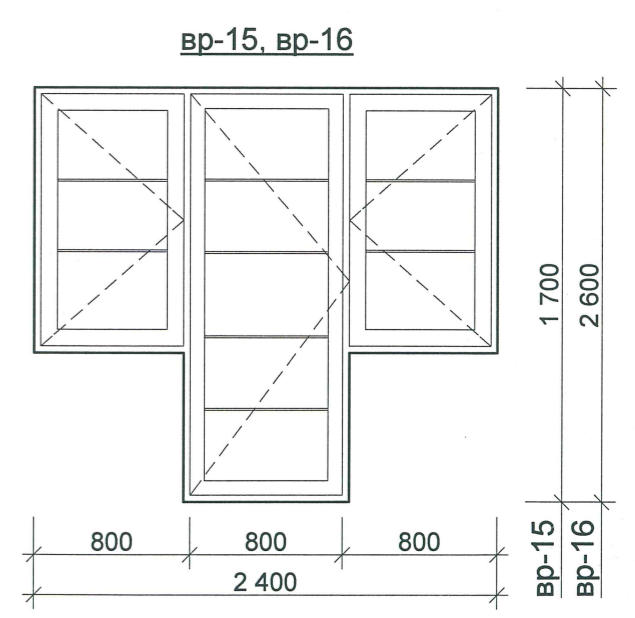
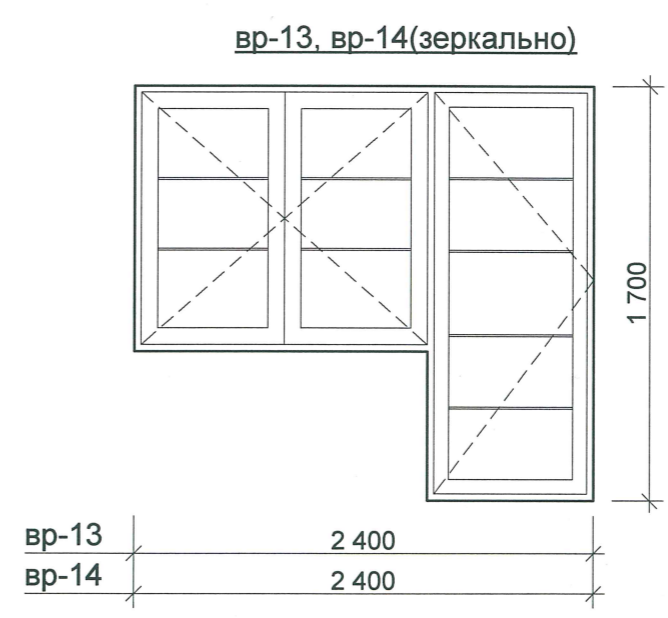
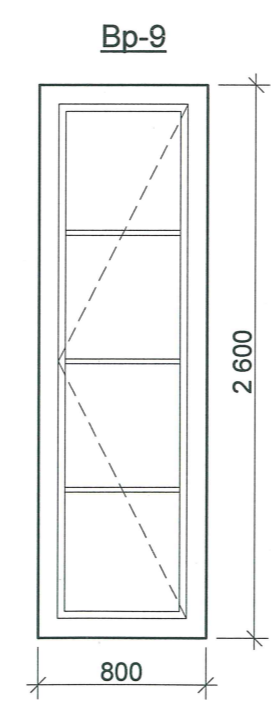
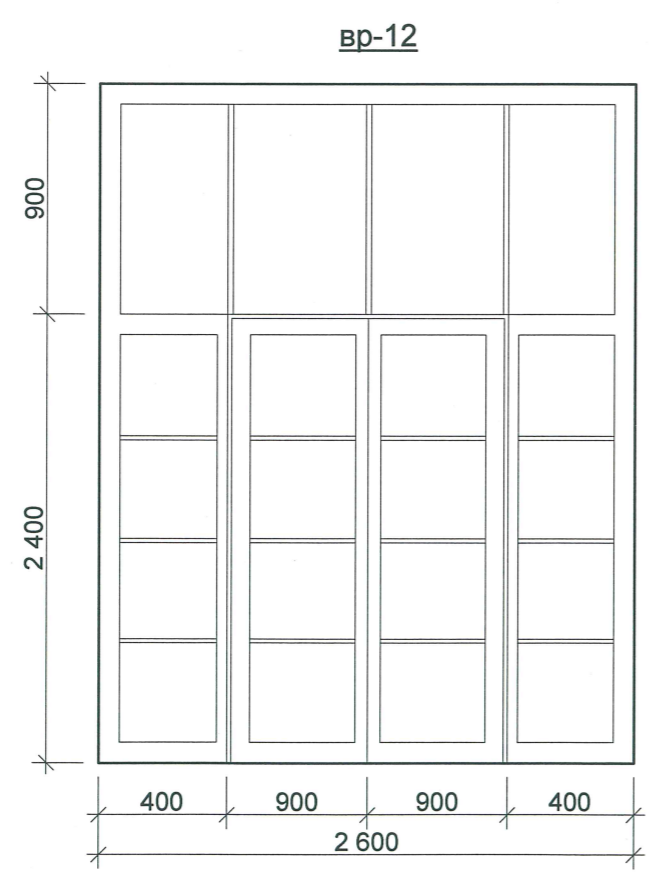
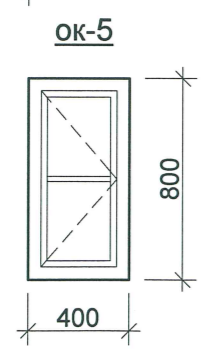
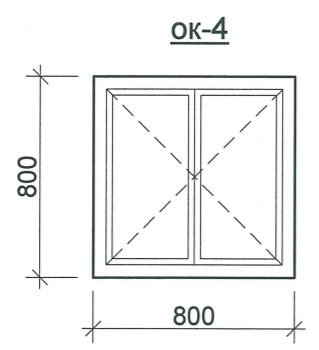
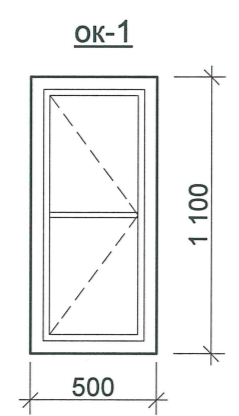
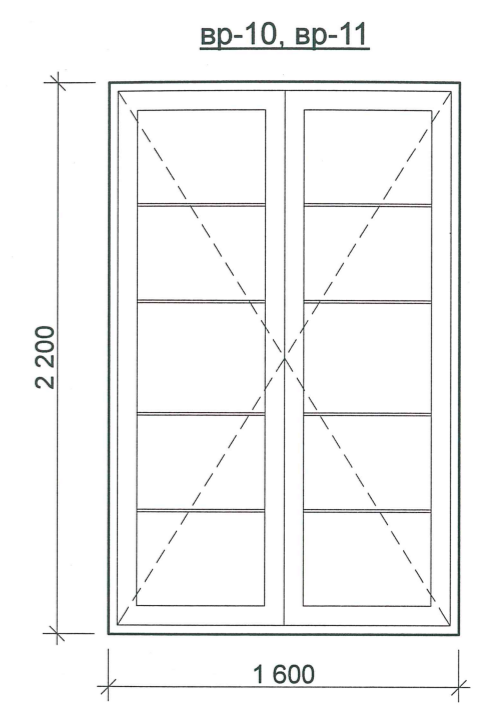
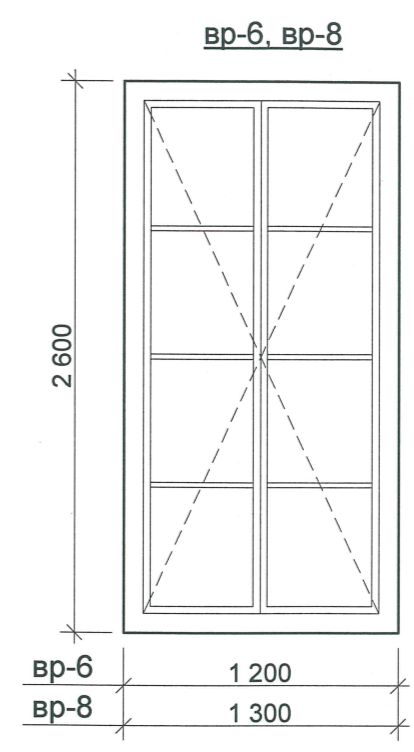
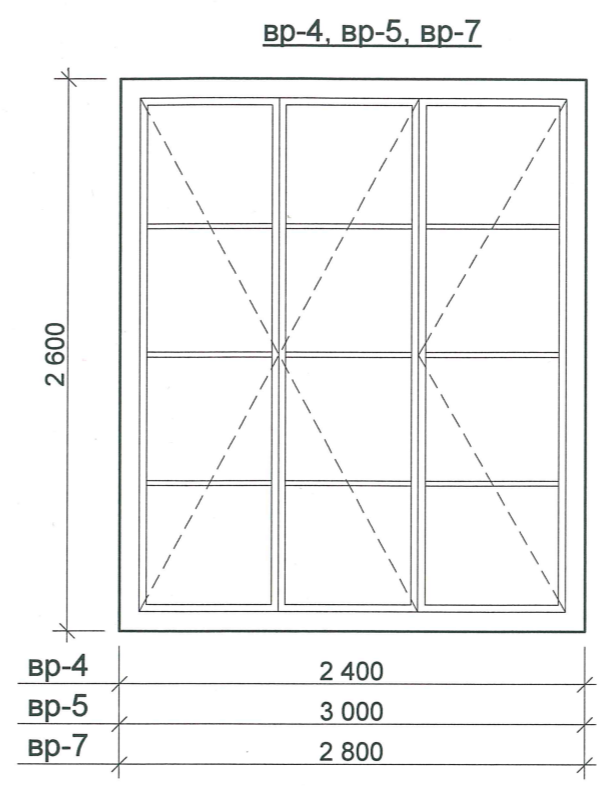
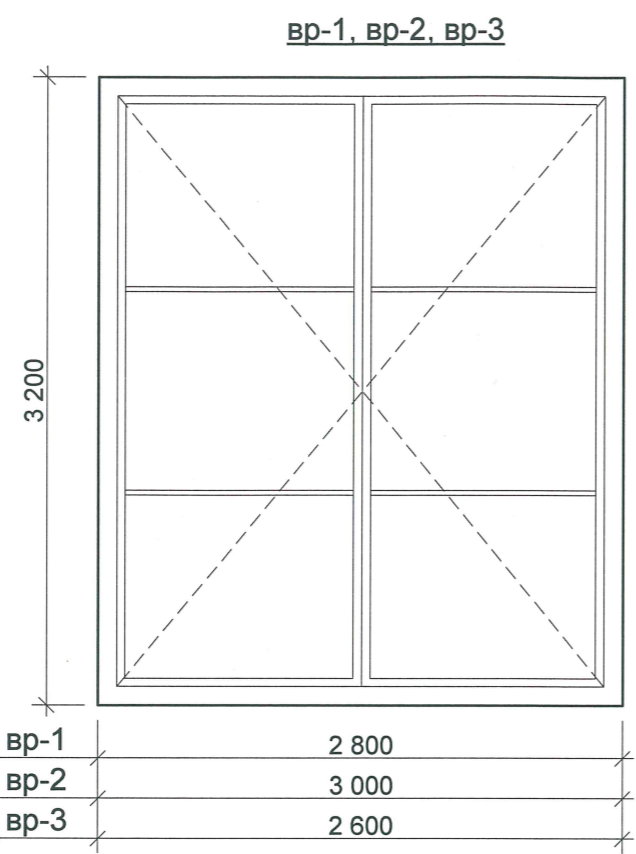
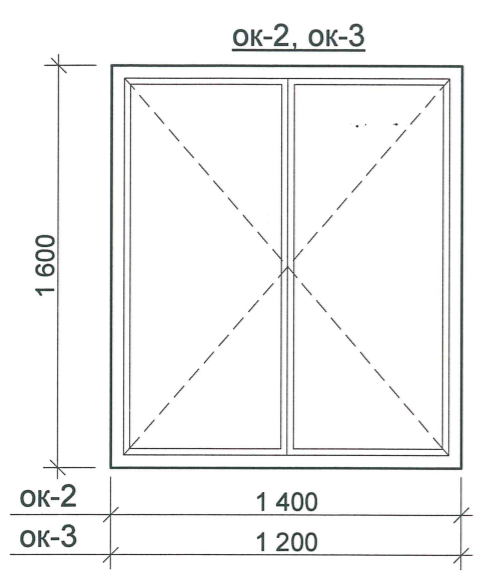

Инов. N подл.	Подпись и дата	Взамен инов. N
---------------	----------------	----------------

*В работу*



						2012	ПР-002-АР			
						Многоквартирный жилой дом по ул.Парковая, №79 в г. Анапа (Литер А).				
№ изм.	Кол.уч.	Лист	№ док.	Подпись	Дата	Секция 2.		Стадия	Лист	Листов
ГАП				Сигачев О.К.				П		23
Архитект.				Сигачев К.О.						
Архитект.				Сигачева И.И.						
						ООО "С.Проект" Свидетельство № П.037.23.5427.12.2012 от 17.12.2012г.				