

Информационно-удостоверяющий лист

К проектной документации по объекту «Группа жилых домов с газовой котельной, трансформаторной подстанцией, надземной парковкой и инженерными сетями жизнеобеспечения по адресу: г. Воронеж, ул. Независимости, 55л, 55м, 1-я очередь»

Номер п/п	Обозначение документа	Наименование раздела	Версия	Номер последнего изменения
	2543-АРЗ	Раздел ПД №3 часть 3	6	3

Разработал	Долгова		25.10.2022
Разработал	Рудова		25.10.2022
Разработал	Рогова		25.10.2022
Проверил	Черных		25.10.2022
Проверил	Повеквечных		25.10.2022
Нормоконтроль	Попова		25.10.2022
ГИП	Прудских		25.10.2022
Главный инженер	Халяпин		25.10.2022

2543-АРЗ-УЛ	Информационно-удостоверяющий лист	Лист	Листов
			1

ГРУППА ЖИЛЫХ ДОМОВ С ГАЗОВОЙ КОТЕЛЬНОЙ,
ТРАНСФОРМАТОРНОЙ ПОДСТАНЦИЕЙ, НАДЗЕМНОЙ
ПАРКОВКОЙ И ИНЖЕНЕРНЫМИ СЕТЯМИ
ЖИЗНЕОБЕСПЕЧЕНИЯ ПО АДРЕСУ: Г. ВОРОНЕЖ,
УЛ. НЕЗАВИСИМОСТИ, 55Л, 55М, 1-Я ОЧЕРЕДЬ

ПРОЕКТНАЯ ДОКУМЕНТАЦИЯ

Раздел 3. Архитектурные решения

Часть 3. Графическая часть

2543-АР3

Том 3.3

Инва. № подл.	
Подп. и дата	
Взам. инв. №	

Главный инженер



Ю.В. Халяпин

Главный инженер проекта



П.В. Прудских

2022

Ведомость графических документов раздела 3 "Архитектурные решения"(начало)

Обозначение	Наименование	Примечание
2543-АР3.ВД	Ведомость графических документов раздела 3 "Архитектурные решения"	Изм.1,2,3 (Зам.)
2543-АР3.ГЧ1	Жилой дом	
	Секция 1	
	Лист 1. План подвала на отм. -2,740	Изм.1 (Зам.)
	Лист 2. План этажа на отм. 0,000	Изм.1 (Зам.)
	Лист 3. План 2 этажа на отм. +3,000	Изм.1,2 (Зам.)
	Лист 3а. План 3 этажа на отм. +6,000	Изм.2 (Нов.)
	Лист 3б. План 4 этажа на отм. +9,000	Изм.2 (Нов.)
	Лист 3в. План 5 этажа на отм. +12,000	Изм.2 (Нов.)
	Лист 3г. План 6 этажа на отм. +15,000	Изм.2 (Нов.)
	Лист 3д. План 7 этажа на отм. +18,000	Изм.2 (Нов.)
	Лист 3е. План 8 этажей на отм. +21,000	Изм.2 (Нов.)
	Лист 4. План 9 этажа на отм. +24,000	Изм.1,2 (Зам.)
	Лист 4а. План 10 этажа на отм. +27,000	Изм.2 (Нов.)
	Лист 4б. План 11 этажа на отм. +30,000	Изм.2 (Нов.)
	Лист 4в. План 12 этажа на отм. +33,000	Изм.2 (Нов.)
	Лист 4г. План 13 этажа на отм. +36,000	Изм.2 (Нов.)
	Лист 4д. План 14 этажа на отм. +39,000	Изм.2 (Нов.)
	Лист 4е. План 15 этажа на отм. +42,000	Изм.2 (Нов.)
	Лист 4ж. План 16 этажа на отм. +45,000	Изм.2 (Нов.)
	Лист 5. План на отм. +48,020	Изм.1,2 (Зам.)
	Лист 6. План на отм. +50,400	Изм.2 (Зам.)
	Лист 7. Фасад в осях Ас-Жс	Изм.1 (Зам.)
	Лист 8. Фасад в осях Жс-Ас	
	Лист 9. Фасад в осях 1с-6с	
	Секция 2	
	Лист 10. План подвала на отм. -2,740	Изм.2 (Зам.)
	Лист 11. План этажа на отм. 0,000	Изм.1,2 (Зам.)
	Лист 12. План 2 этажа на отм. +3,000	Изм.1,2 (Зам.)
	Лист 12а. План 3 этажа на отм. +6,000	Изм.2 (Нов.)
	Лист 12б. План 4 этажа на отм. +9,000	Изм.2 (Нов.)
	Лист 12в. План 5 этажа на отм. +12,000	Изм.2 (Нов.)
	Лист 12г. План 6 этажа на отм. +15,000	Изм.2 (Нов.)
	Лист 12д. План 7 этажа на отм. +18,000	Изм.2 (Нов.)

Ведомость графических документов раздела 3 "Архитектурные решения"(окончание)

Обозначение	Наименование	Примечание
	Лист 12е. План 8 этажа на отм. +21,000	Изм.2 (Нов.)
	Лист 13. План 9 этажа на отм. +24,000	Изм.1,2,3 (Зам.)
	Лист 13а. План 10 этажа на отм. +27,000	Изм.2,3 (Зам.)
	Лист 13б. План 11 этажа на отм. +30,000	Изм.2,3 (Зам.)
	Лист 13в. План 12 этажа на отм. +33,000	Изм.2,3 (Зам.)
	Лист 13г. План 13 этажа на отм. +36,000	Изм.2,3 (Зам.)
	Лист 13д. План 14 этажей на отм. +39,000	Изм.2,3 (Зам.)
	Лист 13е. План 15 этажа на отм. +42,000	Изм.2,3 (Зам.)
	Лист 13ж. План 16 этажей на отм. +45,000	Изм.2,3 (Зам.)
	Лист 14. План на отм. +48,020	Изм.2 (Зам.)
	Лист 15. План на отм. +50,400	Изм.2 (Зам.)
	Лист 16. Фасад в осях Хс-Ас	
	Лист 17. Фасад в осях Ас-Хс	
	Лист 18. Фасад в осях 1с-9с	
	Лист 19. Фасад в осях 9с-1с	
2543-АР3.ГЧ2	Надземная парковка	
	Лист 1. План на отм. 0,000	Изм.1 (Зам.)
	Лист 2. План на отм. +3,000, +6,000, +9,000, +12,000	Изм.1 (Зам.)
	Лист 3. План на отм. +15,000	Изм.1 (Зам.)
	Лист 4. Фасад в осях 1-16	Изм.1 (Зам.)
	Лист 5. Фасад в осях 16-1	Изм.1 (Зам.)
	Лист 6. Фасад в осях А-К. Фасад в осях К-А	Изм.1 (Зам.)
	Лист 7. Паспорт цветового решения. Фасад в осях 1-16	Изм.1 (Зам.)
	Лист 8. Паспорт цветового решения. Фасад в осях 16-1	Изм.1 (Зам.)
	Лист 9. Паспорт цветового решения. Фасад в осях А-К. Фасад в осях К-А	Изм.1 (Зам.)

Согласовано
 Взам. инв. №
 Подп. и дата
 Инв. № подл. 144362

						2543-АР3.ВД									
						Группа жилых домов с газовой котельной, трансформаторной подстанцией, надземной парковкой и инженерными сетями жизнеобеспечения по адресу:									
						г. Воронеж, ул. Независимости, 55л, 55м, 1-я очередь									
З	-	Зам.	1880/22			Изм.	Кол.уч.	Лист	№ док.	Подпись	Дата	Жилой дом	Стадия	Лист	Листов
Разраб.	Долгоба												П		1
Проверил	Черных					Ведомость графических документов раздела проектной документации АРЗ			000 "Проект" г. Воронеж						
Н. контр.	Попоба														
ГИП	Прудских														

Номер помещения	Наименование	Площадь, м²	Кат. помещения
1	Подвал	276,7	
2	Электрощитовая	23,1	
3	Помещение уборочного инвентаря	3,1	
4	Тамбур	5,0	

План подвала на отм.-2,740



Схема блокировки секций



- Изготовление противопожарных дверей с обязательным наличием сертификата.
- Наружные двери, противопожарные двери должны оборудоваться устройствами для самозакрывания и иметь уплотнение в притворах.
- Потолок утеплить минераловатными плитами толщиной 100мм.
- Продухи 500x300(н)мм закрыть решетками или сетками.

				2543-АР3.ГЧ1		
				Группа жилых домов с газовой котельной, трансформаторной подстанцией, надземной парковкой и инженерными сетями жизнеобеспечения по адресу: г. Воронеж, ул. Независимости, 55л, 55м, 1-я очередь		
Изм.	Колуч.	Лист	№ док.	Подпись	Дата	
Разраб.	Долгова					
Проверил	Черных					
				Жилой дом Секция 1		Стадия
				План подвала на отм.-2,740		Лист
						Листов
						000 "Проект" г. Воронеж
						Формат А2

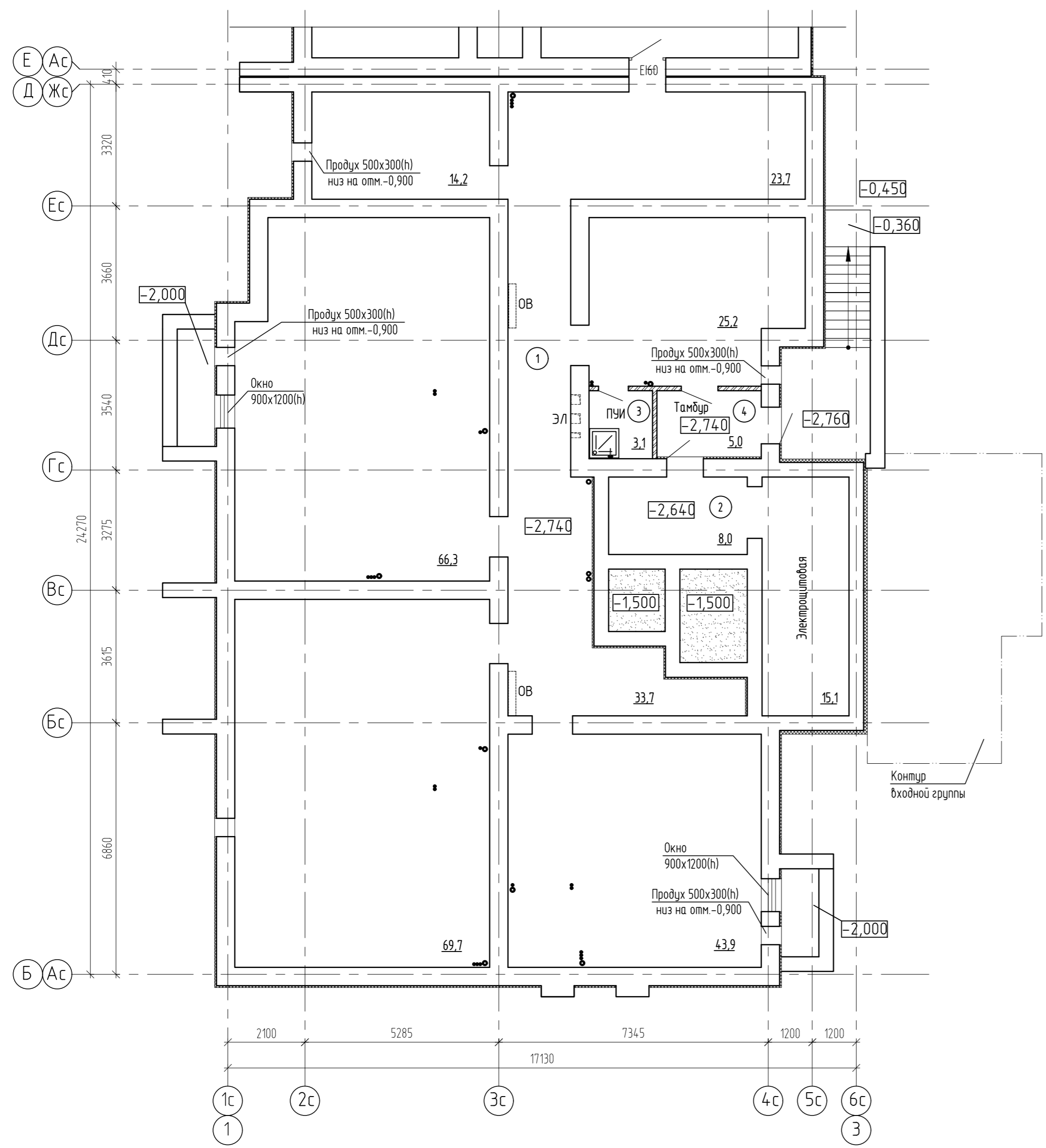
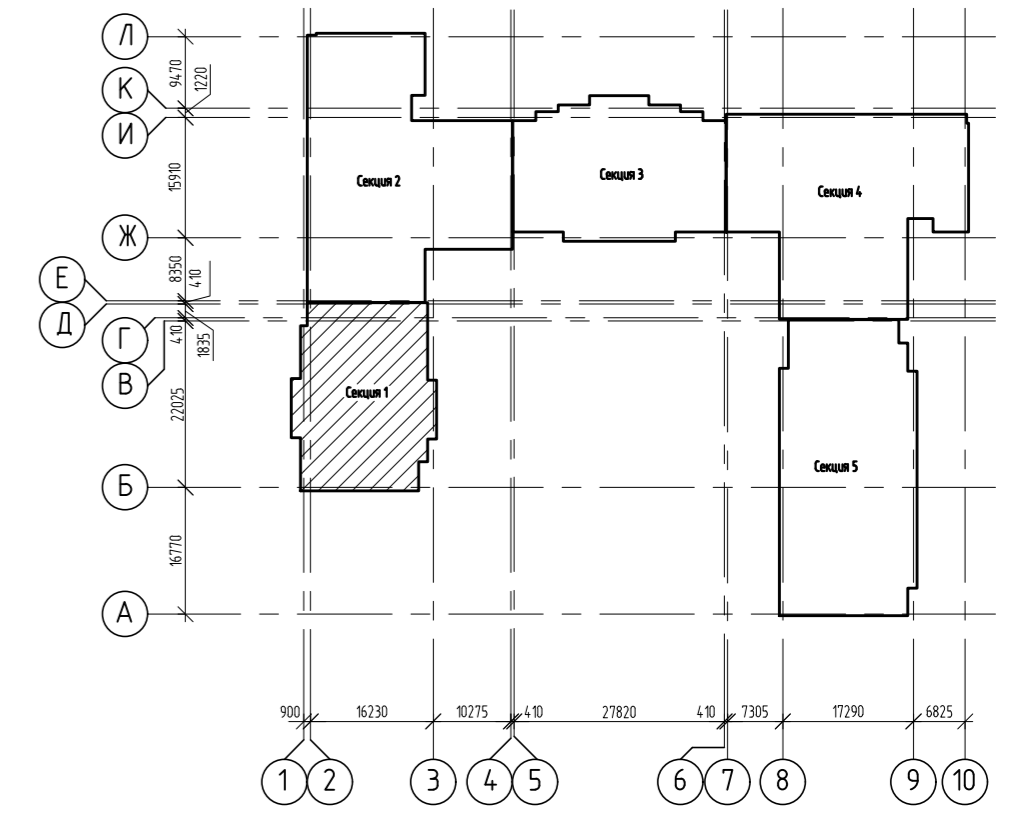
Инв. № подл.	144362
Подп. и дата	
Взам. инв. №	
Согласовано	

План этажа на отм.0,000

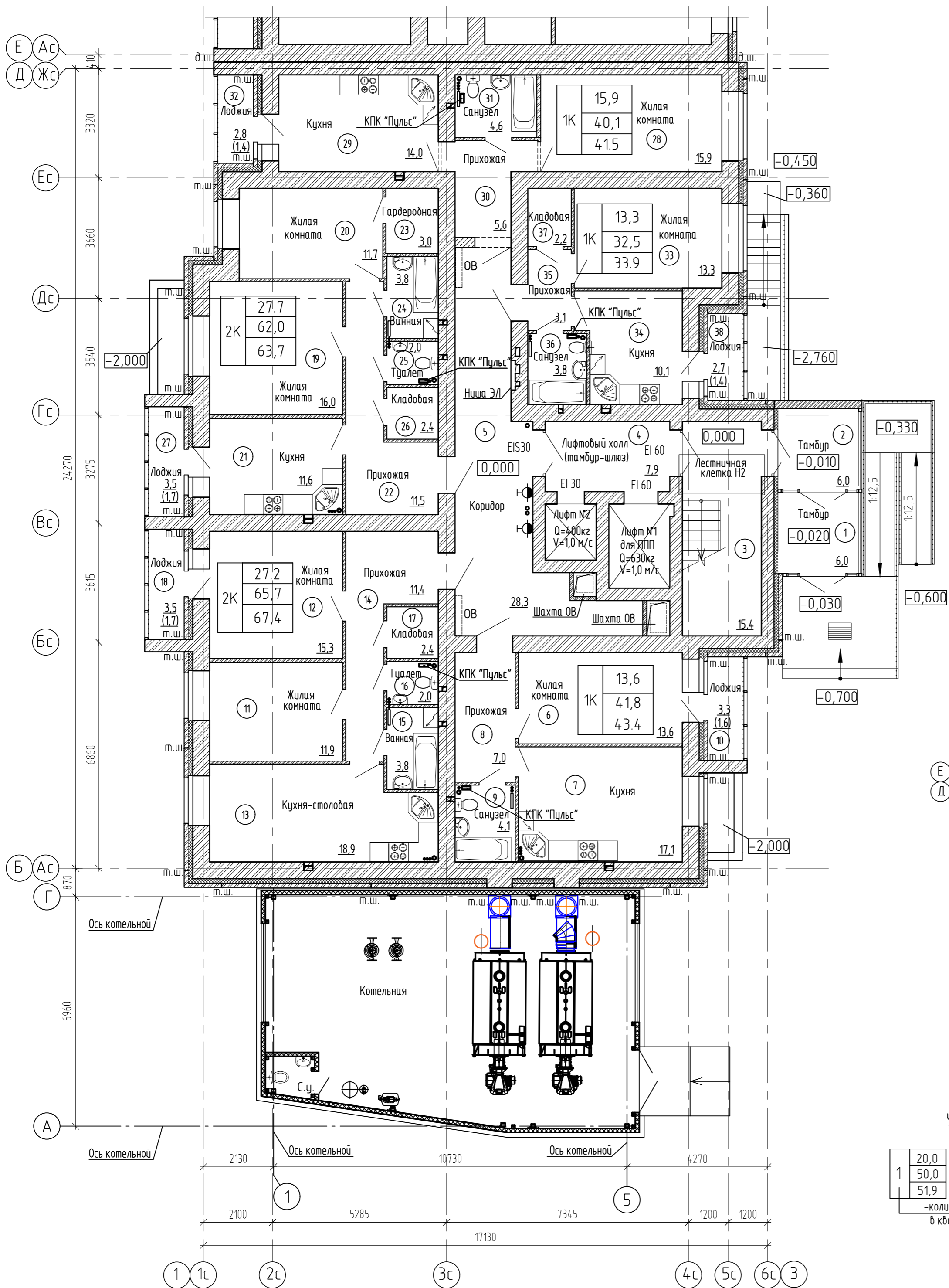

Экспликация помещений (начало)

Номер помещения	Наименование	Площадь, м²	Кат. помещения
1	Тамбур	6,0	
2	Тамбур	6,0	
3	Лестничная клетка Н2	15,4	
4	Лифтовый холл (тамбур-шлюз)	7,9	
5	Коридор	28,3	
6	Квартира №1	43,4	
7	Жилая комната	13,6	
8	Кухня	17,1	
9	Прихожая	7,0	
10	Санузел	4,1	
11	Лоджия(с коэффициентом 0,5)	1,6	
12	Квартира №2	67,4	
13	Жилая комната	11,9	
14	Жилая комната	15,3	
15	Кухня-столовая	18,9	
16	Прихожая	11,4	
17	Ванная	3,8	
18	Туалет	2,0	
19	Кладовая	2,4	
20	Лоджия(с коэффициентом 0,5)	1,7	
21	Квартира №3	63,7	
22	Жилая комната	16,0	
23	Кухня	14,0	
24	Прихожая	5,6	
25	Ванная	3,8	
26	Туалет	2,0	
27	Кладовая	2,4	
28	Лоджия(с коэффициентом 0,5)	1,4	
29	Квартира №4	41,5	
30	Жилая комната	13,3	
31	Кухня	10,1	
32	Прихожая	7,9	
33	Санузел	3,8	
34	Жилая комната	13,3	
35	Кухня	17,1	
36	Прихожая	3,1	
37	Лоджия(с коэффициентом 0,5)	1,4	
38	Лоджия(с коэффициентом 0,5)	1,4	

Экспликация помещений (окончание)

Номер помещения	Наименование	Площадь, м²	Кат. помещения
19	Жилая комната	16,0	
20	Жилая комната	11,7	
21	Кухня	11,6	
22	Прихожая	11,5	
23	Гардеробная	3,0	
24	Ванная	3,8	
25	Туалет	2,0	
26	Кладовая	2,4	
27	Лоджия(с коэффициентом 0,5)	1,7	
28	Жилая комната	15,9	
29	Кухня	14,0	
30	Прихожая	5,6	
31	Санузел	4,6	
32	Лоджия(с коэффициентом 0,5)	1,4	
33	Квартира №5	33,9	
34	Жилая комната	13,3	
35	Прихожая	3,1	
36	Санузел	3,8	
37	Кладовая	2,2	
38	Лоджия(с коэффициентом 0,5)	1,4	

Схема блокировки секций

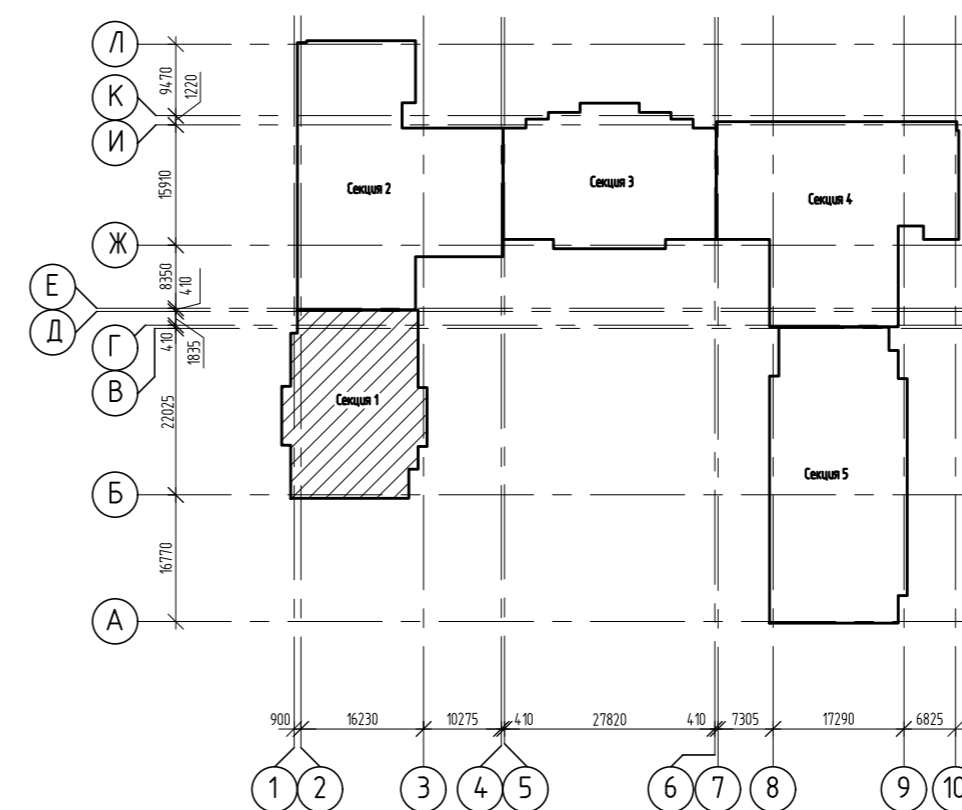

Условные обозначения:

- стены из блоков стен подвалов 500,400 мм
- стены из ячеистобетонных блоков 300 мм
- стены кирпичные 510,380 мм
- перегородки из кирпича 120,90 мм
- эффективный утеплитель

Условные обозначения:

- 20,0 — жилая площадь квартиры
- 50,0 — площадь квартиры
- 51,9 — общая площадь квартиры с коэффициентом
- количество комнат в квартире

- Изготовление противопожарных дверей с обязательным наличием сертификата.
- Наружные двери, двери в лестничную клетку, лифтовый холл и противопожарные двери должны оборудоваться устройствами для самозакрывания и иметь уплотнение в притворах.
- Оконные блоки выполнять из ПВХ-профилей с сопротивлением теплопередаче $0.65(m^2 \cdot C / Wm)$. В конструкциях оконных рам предусмотреть приточные клапаны.

				2543-AP3.G41		
				Группа жилых домов с газовой котельной, трансформаторной подстанцией, надземной парковкой и инженерными сетями жизнеобеспечения по адресу: г. Воронеж, ул. Независимости, 55л, 55м, 1-я очередь		
Изм.	Кол.ч.	Лист	№ док.	Подпись	Дата	
Разраб.	Долгова					
Проберил	Черных					
				Жилой дом Секция 1		
				Стандия	Лист	Листов
				П	2	
				План этажа на отм.0,000		
				000 "Проект" г. Воронеж		

План 2 этажа на отм. +3,000

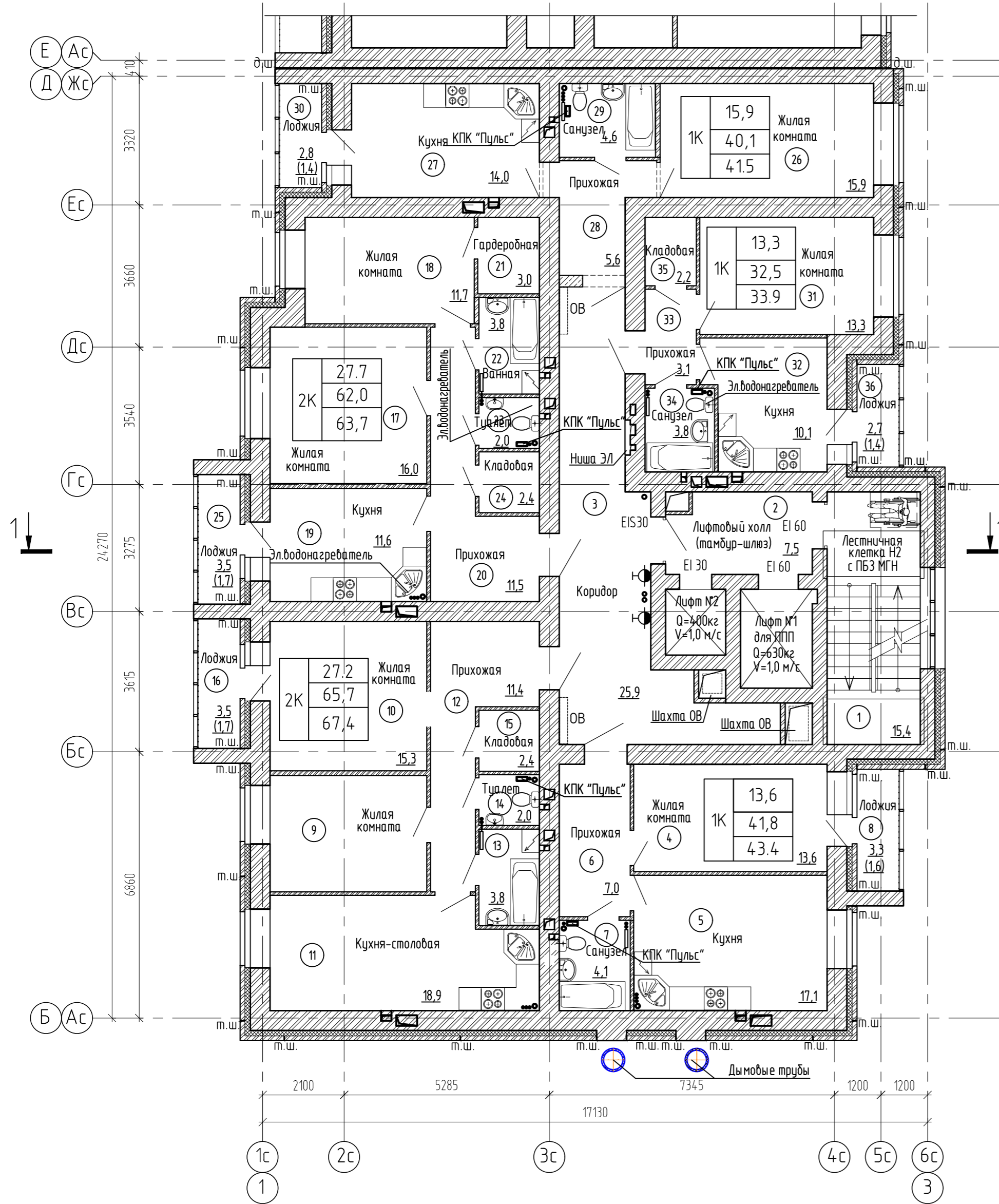

Экспликация помещений (начало)

Номер помещения	Наименование	Площадь, м²	Кат. помещения
1	Лестничная клетка №2	15,4	
2	Лифтовый холл (тамбур-шлюз)	7,5	17
3	Коридор	25,9	18
4	Жилая комната	43,4	19
5	Кухня	13,6	20
6	Прихожая	17,1	21
7	Кухня	7,0	22
8	Санузел	4,1	23
9	Лоджия(с коэффициентом 0,5)	1,6	24
10	Кладовая	67,4	25
11	Жилая комната	11,9	26
12	Жилая комната	15,3	27
13	Кухня-столовая	18,9	28
14	Прихожая	11,4	29
15	Ванная	3,8	30
16	Туалет	2,0	31
17	Кладовая	2,4	32
18	Лоджия(с коэффициентом 0,5)	1,7	33

Экспликация помещений (окончание)

Номер помещения	Наименование	Площадь, м²	Кат. помещения
19	Кухня	11,6	
20	Прихожая	11,5	
21	Гардеробная	3,0	
22	Ванная	3,8	
23	Туалет	2,0	
24	Кладовая	2,4	
25	Лоджия(с коэффициентом 0,5)	1,7	
26	Квартира №9	41,5	
27	Жилая комната	15,9	
28	Кухня	14,0	
29	Прихожая	5,6	
30	Санузел	4,6	
31	Лоджия(с коэффициентом 0,5)	1,4	
32	Квартира №10	33,9	
33	Жилая комната	13,3	
34	Кухня	10,1	
35	Прихожая	3,1	
36	Санузел	3,8	
37	Кладовая	2,2	
38	Лоджия(с коэффициентом 0,5)	1,4	

Схема блокировки секций

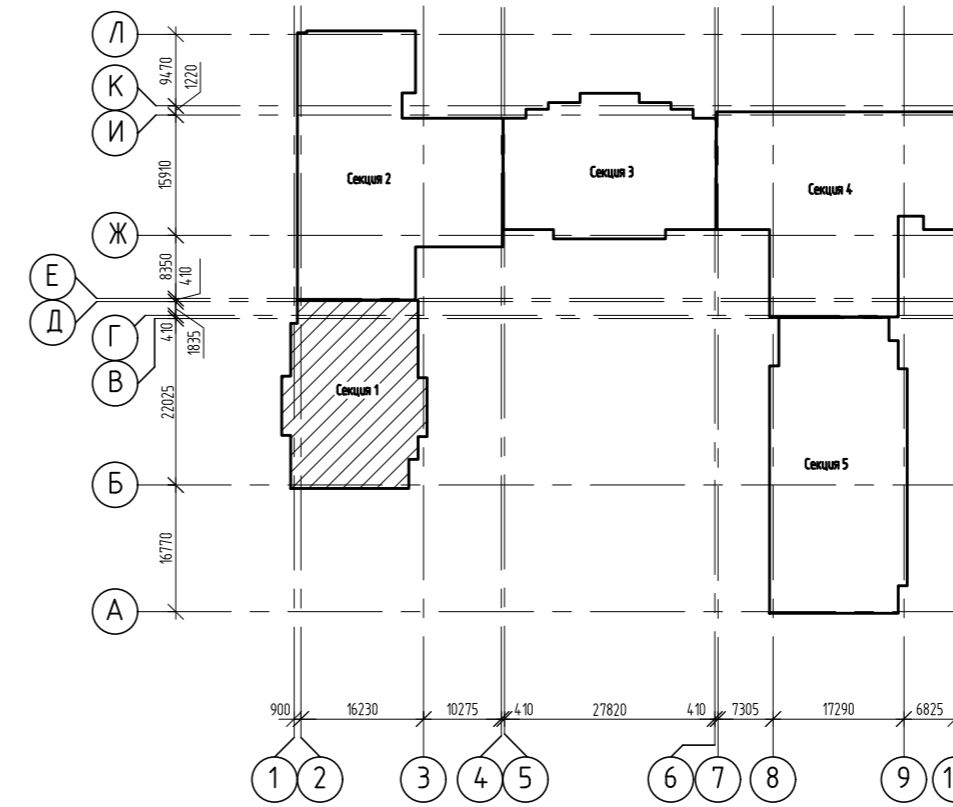

- Изготовление противопожарных дверей с обязательным наличием сертификата.
- Наружные двери, двери в лестничную клетку, лифтовый холл и противопожарные двери должны оборудоваться устройствами для самозакрывания и иметь уплотнение в притворах.
- Оконные блоки выполнить из ПВХ-профилей с сопротивлением теплопередаче 0.65(м²С/Вт). В конструкциях оконных рам предусмотреть приточные клапаны.

				2543-АР3.ГЧ1		
				Группа жилых домов с газовой котельной, трансформаторной подстанцией, надземной парковкой и инженерными сетями жизнеобеспечения по адресу: г. Воронеж, ул. Независимости, 55л, 55м, 1-я очередь		
Изм.	Кол.ч.	Лист	№ док.	Подпись	Дата	
Разраб.	Жданов					
Проверил	Черных					
Жилой дом Секция 1				Стадия	Лист	Листов
				П	3	
Н. контр. Попова				План 2 этажа на отм. +3,000		
				000 "Проект" г. Воронеж		

Согласовано
Инв. № подл. 144362
Взам. инв. №
Подп. и дата

План 3 этажа на отм. +6,000

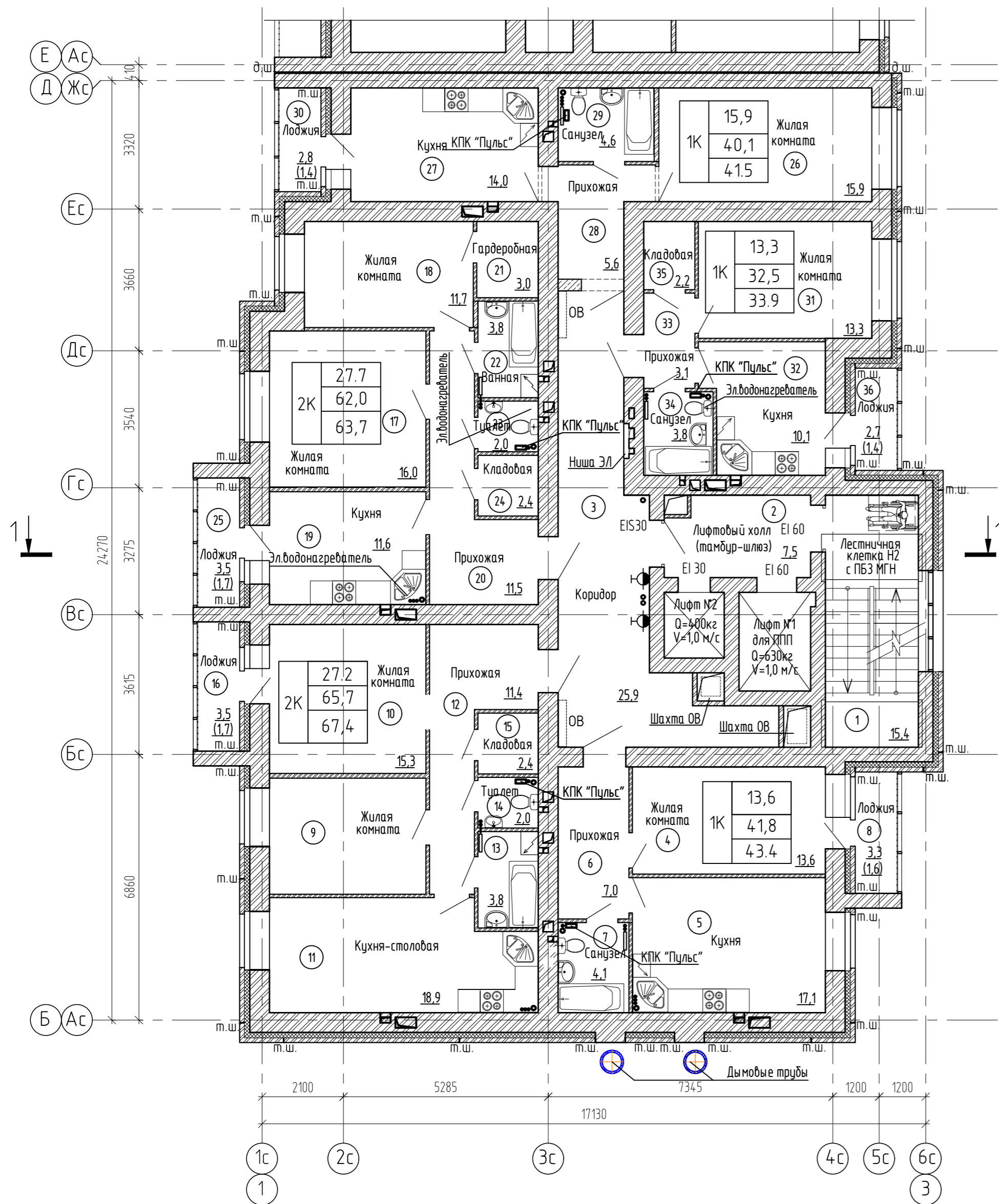

Экспликация помещений (начало)

Номер помещения	Наименование	Площадь, м²	Кат. помещения
1	Лестничная клетка №2	15,4	
2	Лифтовый холл (тамбур-шлюз)	7,5	17
3	Коридор	25,9	18
4	Жилая комната	13,6	19
5	Кухня	17,1	20
6	Прихожая	7,0	21
7	Санузел	4,1	22
8	Лоджия(с коэффициентом 0,5)	1,6	23
9	Жилая комната	11,9	24
10	Жилая комната	15,3	25
11	Кухня-столовая	18,9	26
12	Прихожая	11,4	27
13	Ванная	3,8	28
14	Туалет	2,0	29
15	Кладовая	2,4	30
16	Лоджия(с коэффициентом 0,5)	1,7	31

Экспликация помещений (окончание)

Номер помещения	Наименование	Площадь, м²	Кат. помещения
17	Жилая комната	16,0	
18	Жилая комната	11,7	
19	Кухня	11,6	
20	Прихожая	11,5	
21	Гардеробная	3,0	
22	Ванная	3,8	
23	Туалет	2,0	
24	Кладовая	2,4	
25	Лоджия(с коэффициентом 0,5)	1,7	
26	Жилая комната	4,15	
27	Жилая комната	15,9	
28	Кухня	14,0	
29	Прихожая	5,6	
30	Санузел	4,6	
31	Лоджия(с коэффициентом 0,5)	1,4	
32	Кухня	33,9	
33	Жилая комната	13,3	
34	Кухня	10,1	
35	Кухня	10,1	
36	Лоджия(с коэффициентом 0,5)	1,4	

Схема блокировки секций

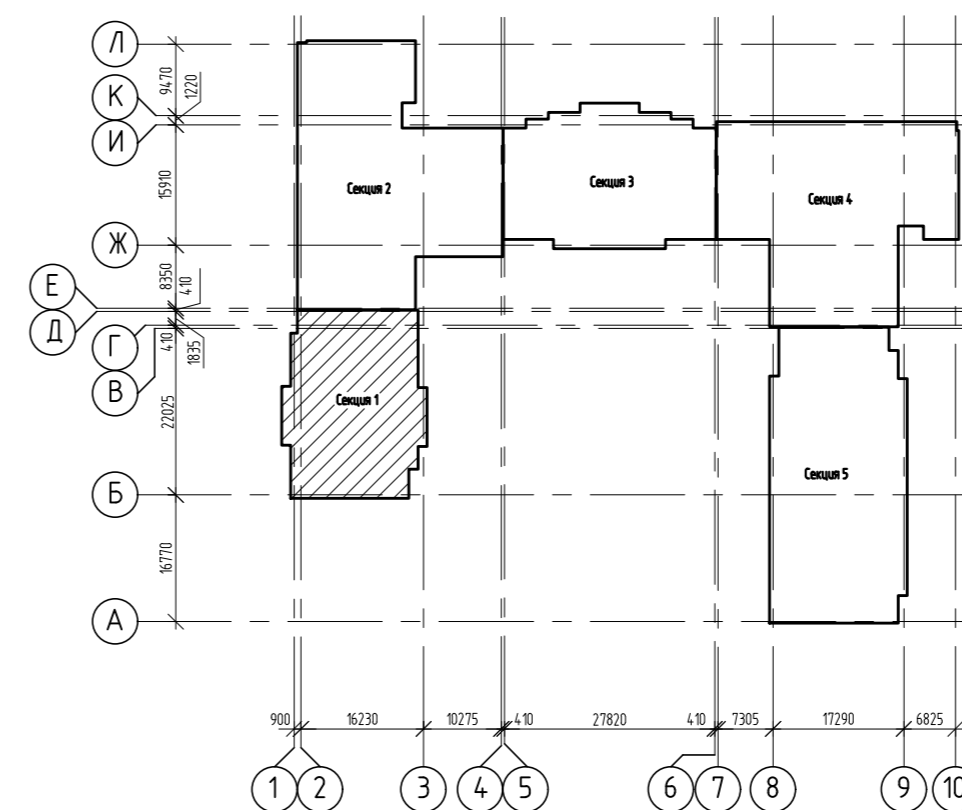

- Изготовление противопожарных дверей с обязательным наличием сертификата.
- Наружные двери, двери в лестничную клетку, лифтовый холл и противопожарные двери должны оборудоваться устройствами для самозакрывания и иметь уплотнение в притворах.
- Оконные блоки выполняются из ПВХ-профилей с сопротивлением теплопередаче 0.65(м²·°С/Вт). В конструкциях оконных рам предусмотреть приточные клапаны.

				2543-АР3.ГЧ1		
				Группа жилых домов с газовой котельной, трансформаторной подстанцией, надземной парковкой и инженерными сетями жизнеобеспечения по адресу: г. Воронеж, ул. Независимости, 55л, 55м, 1-я очередь		
Изм.	Кол.ч.	Лист	№ док.	Подпись	Дата	
Разраб.	Жданов					
Проверил	Черных					
				Жилой дом Секция 1		
				Стация	Лист	Листов
				П	3а	
				000 "Проект" г. Воронеж		
				План 3 этажа на отм. +6,000		

Согласовано
Инф. № подл. 144362
Взам. инв. №
Подп. и дата

План 4 этажа на отм. +9,000

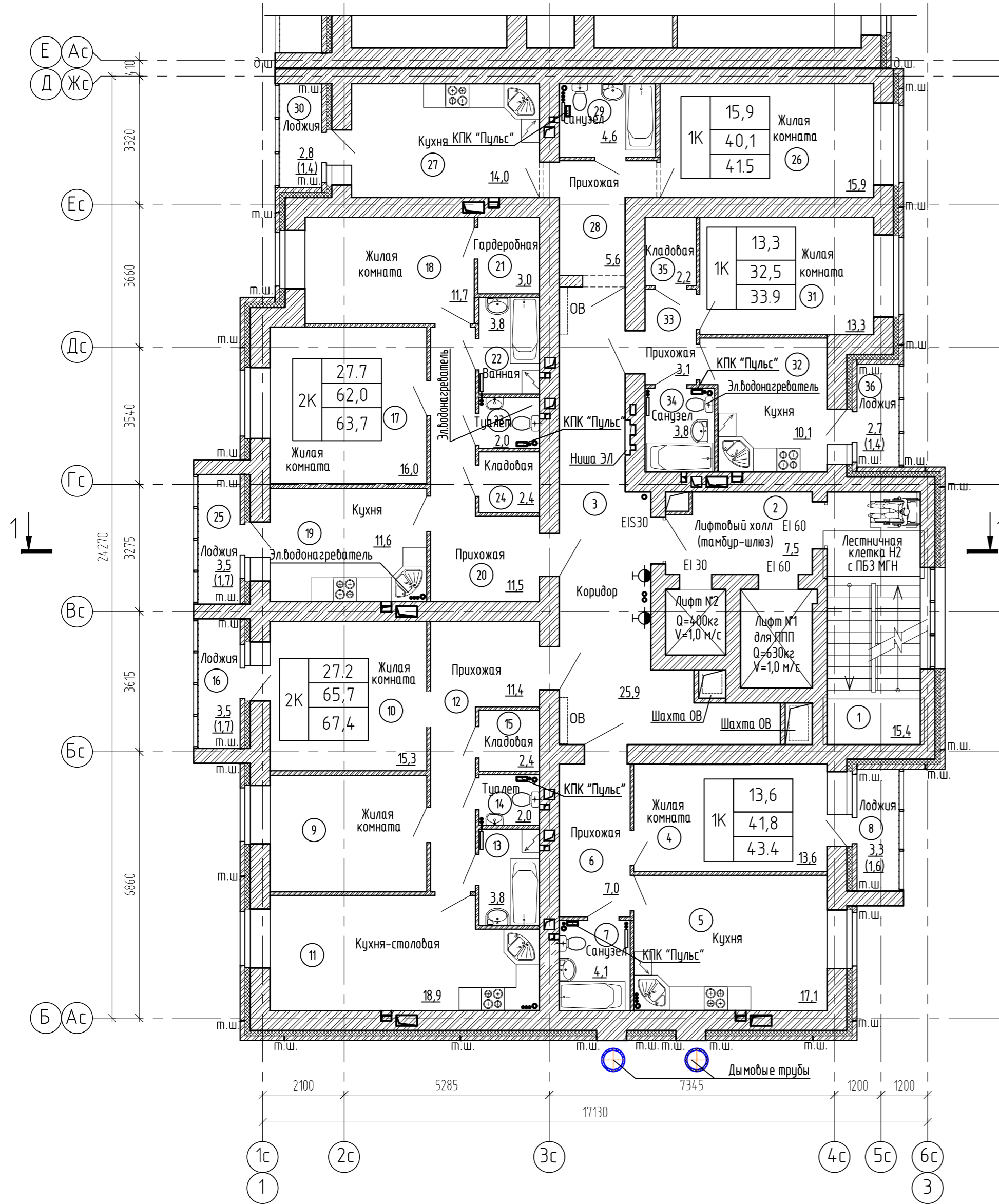

Экспликация помещений (начало)

Номер помещения	Наименование	Площадь, м²	Кат. помещения
1	Лестничная клетка №2	15,4	
2	Лифтовый холл (тамбур-шлюз)	7,5	17
3	Коридор	25,9	18
4	Жилая комната	13,6	19
5	Кухня	17,1	20
6	Прихожая	7,0	21
7	Санузел	4,1	22
8	Лоджия(с коэффициентом 0,5)	1,6	23
9	Жилая комната	11,9	24
10	Жилая комната	15,3	25
11	Кухня-столовая	18,9	26
12	Прихожая	11,4	27
13	Ванная	3,8	28
14	Туалет	2,0	29
15	Кладовая	2,4	30
16	Лоджия(с коэффициентом 0,5)	1,7	31

Экспликация помещений (окончание)

Номер помещения	Наименование	Площадь, м²	Кат. помещения
17	Жилая комната	16,0	
18	Жилая комната	11,7	
19	Кухня	11,6	
20	Прихожая	11,5	
21	Гардеробная	3,0	
22	Ванная	3,8	
23	Туалет	2,0	
24	Кладовая	2,4	
25	Лоджия(с коэффициентом 0,5)	1,7	
26	Жилая комната	4,15	
27	Жилая комната	15,9	
28	Кухня	14,0	
29	Прихожая	5,6	
30	Санузел	4,6	
31	Лоджия(с коэффициентом 0,5)	1,4	
32	Кухня	33,9	
33	Жилая комната	13,3	
34	Жилая комната	10,1	
35	Прихожая	3,1	
36	Санузел	3,8	
37	Кладовая	2,2	
38	Лоджия(с коэффициентом 0,5)	1,4	

Схема блокировки секций

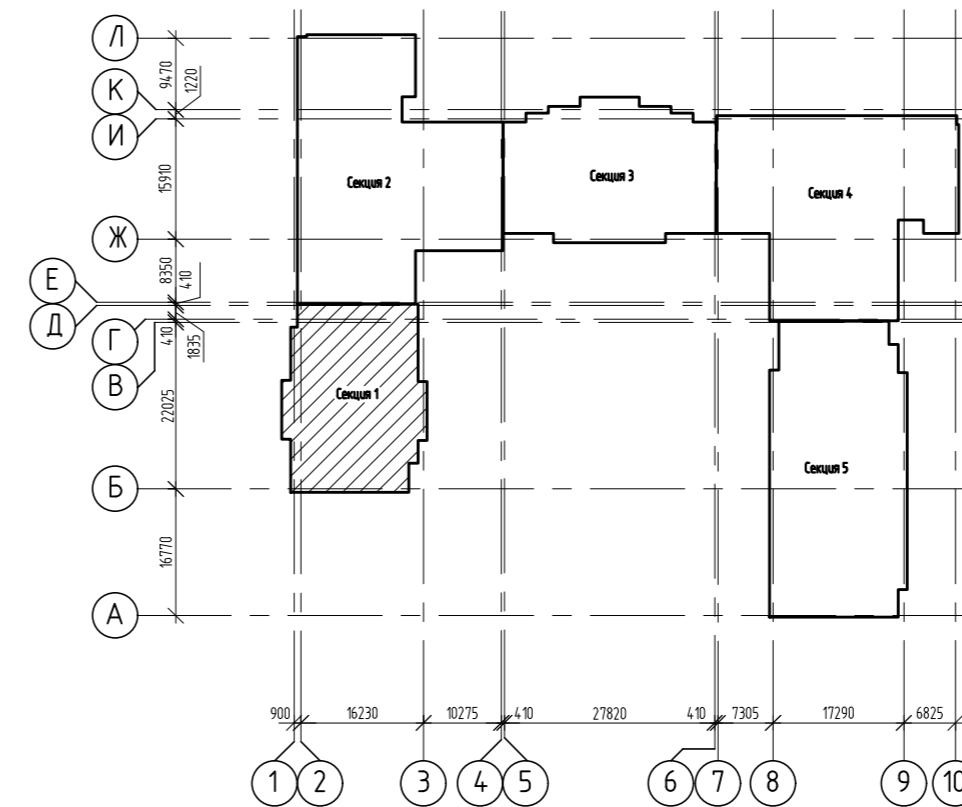

- Изготовление противопожарных дверей с обязательным наличием сертификата.
- Наружные двери, двери в лестничную клетку, лифтовый холл и противопожарные двери должны оборудоваться устройствами для самозакрывания и иметь уплотнение в притворах.
- Оконные блоки выполняются из ПВХ-профилей с сопротивлением теплопередаче 0.65(м²С/Вт). В конструкциях оконных рам предусмотреть приточные клапаны.

				2543-АРЗ.ГЧ1		
				Группа жилых домов с газовой котельной, трансформаторной подстанцией, надземной парковкой и инженерными сетями жизнеобеспечения по адресу: г. Воронеж, ул. Независимости, 55л, 55м, 1-я очередь		
Изм.	Колуч	Лист	№ док.	Подпись	Дата	
Разраб.	Жданов					
Проверил	Черных					
				Жилой дом Секция 1		
				Стация	Лист	Листов
				П	3д	
				000 "Проект" г. Воронеж		
				План 4 этажа на отм. +9,000		

Согласовано
Инф. № подл. 144362
Взам. инв. №
Подп. и дата

План 5 этажа на отм. +12,000

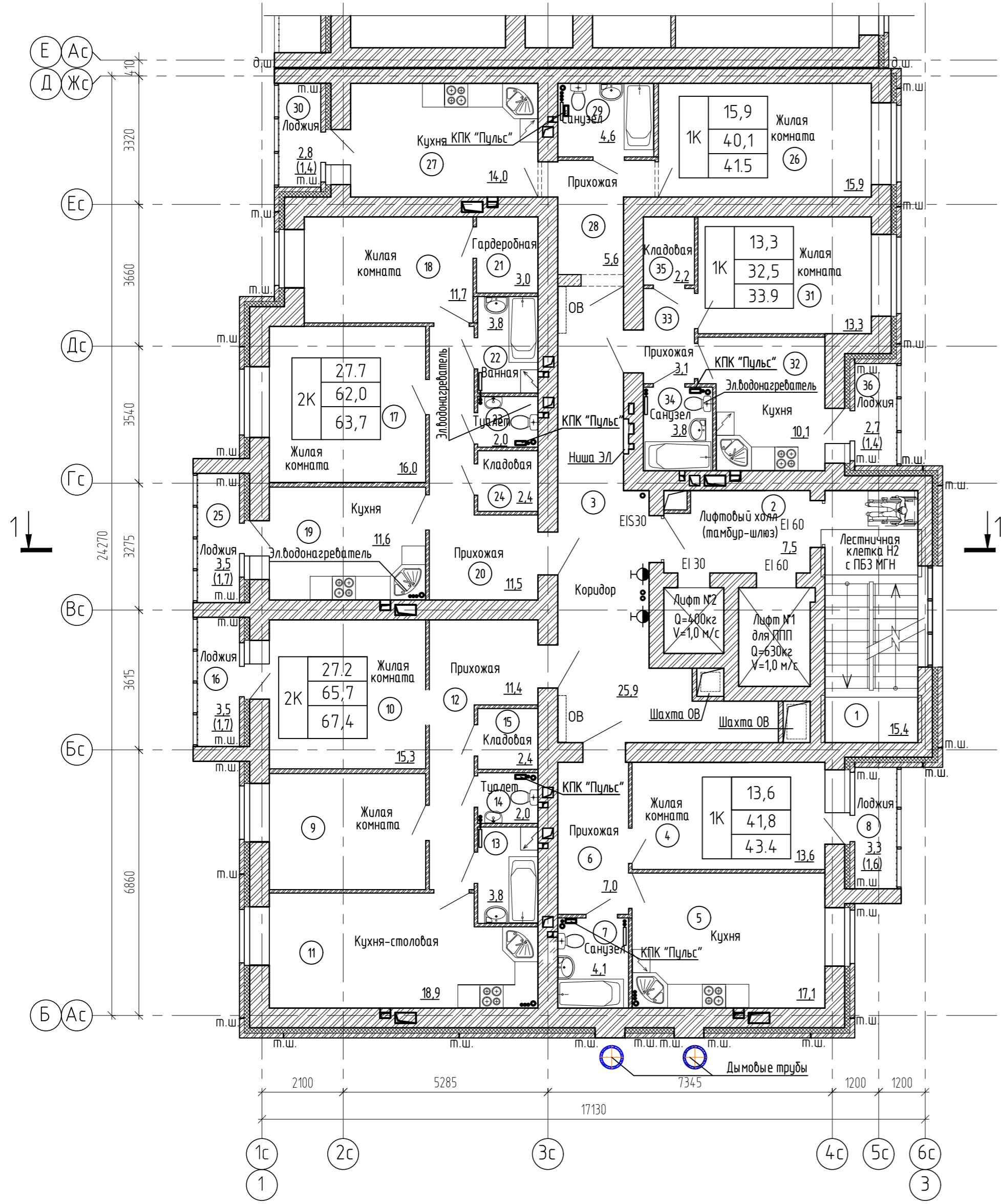

Экспликация помещений (начало)

Номер помещения	Наименование	Площадь, м²	Кат. помещения
1	Лестничная клетка №2	15,4	
2	Лифтовый холл (тамбур-шлюз)	7,5	
3	Коридор	25,9	
4	Жилая комната	13,6	
5	Кухня	17,1	
6	Прихожая	7,0	
7	Санузел	4,1	
8	Лоджия(с коэффициентом 0,5)	1,6	
9	Жилая комната	11,9	
10	Жилая комната	15,3	
11	Кухня-столовая	18,9	
12	Прихожая	11,4	
13	Ванная	3,8	
14	Туалет	2,0	
15	Кладовая	2,4	
16	Лоджия(с коэффициентом 0,5)	1,7	

Экспликация помещений (окончание)

Номер помещения	Наименование	Площадь, м²	Кат. помещения
17	Жилая комната	16,0	
18	Жилая комната	11,7	
19	Кухня	11,6	
20	Прихожая	11,5	
21	Гардеробная	3,0	
22	Ванная	3,8	
23	Туалет	2,0	
24	Кладовая	2,4	
25	Лоджия(с коэффициентом 0,5)	1,7	
26	Жилая комната	15,9	
27	Кухня	14,0	
28	Прихожая	5,6	
29	Санузел	4,6	
30	Лоджия(с коэффициентом 0,5)	1,4	
31	Жилая комната	13,3	
32	Кухня	10,1	
33	Прихожая	3,1	
34	Санузел	3,8	
35	Кладовая	2,2	
36	Лоджия(с коэффициентом 0,5)	1,4	

Схема блокировки секций

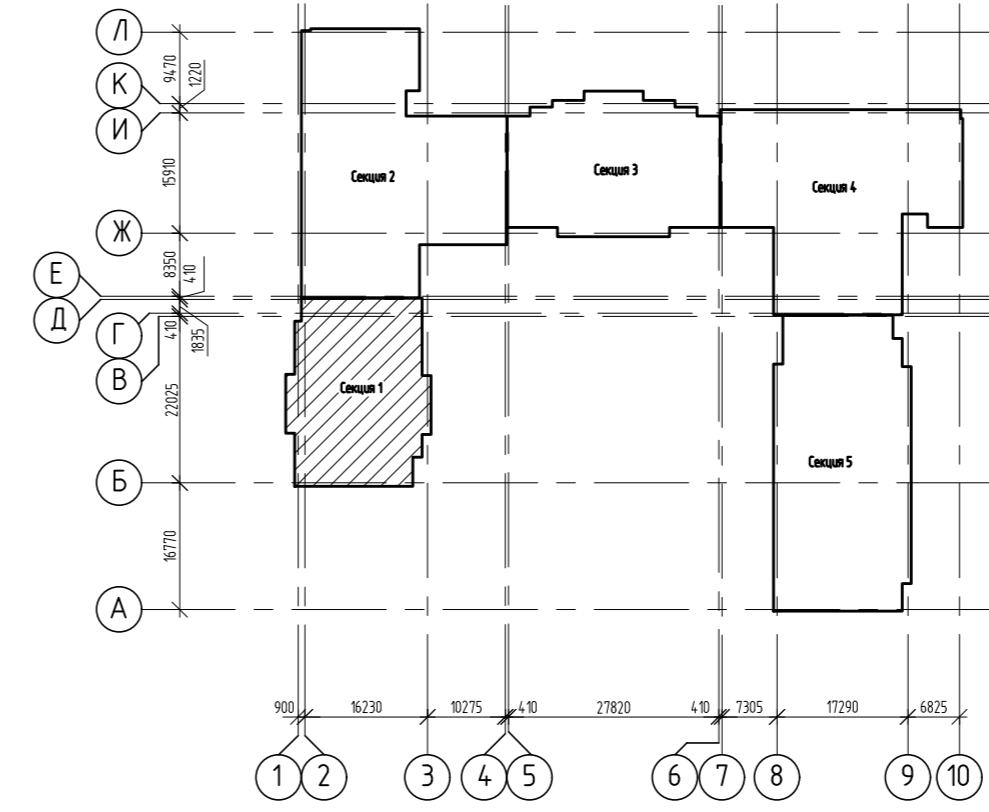

- Изготовление противопожарных дверей с обязательным наличием сертификата.
- Наружные двери, двери в лестничную клетку, лифтовый холл и противопожарные двери должны оборудоваться устройствами для самоакридания и иметь уплотнение в притворах.
- Оконные блоки выполняются из ПВХ-профилей с сопротивлением теплопередаче 0.65(м²·°С/Вт). В конструкциях оконных рам предусмотреть приточные клапаны.

				2543-АРЗ.ГЧ1		
				Группа жилых домов с газовой котельной, трансформаторной подстанцией, надземной парковкой и инженерными сетями жизнеобеспечения по адресу: г. Воронеж, ул. Независимости, 55л, 55м, 1-я очередь		
Изм.	Колуч	Лист	№ док.	Подпись	Дата	
Разраб.	Жданов					
Проверил	Черных					
				Жилой дом Секция 1		
				Стадия	Лист	Листов
				П	3б	
				000 "Проект" г. Воронеж		
				План 5 этажа на отм. +12,000		

Согласовано
Инф. № подл. 144362
Взам. инв. №
Подп. и дата

План 6 этажей на отм. +15,000

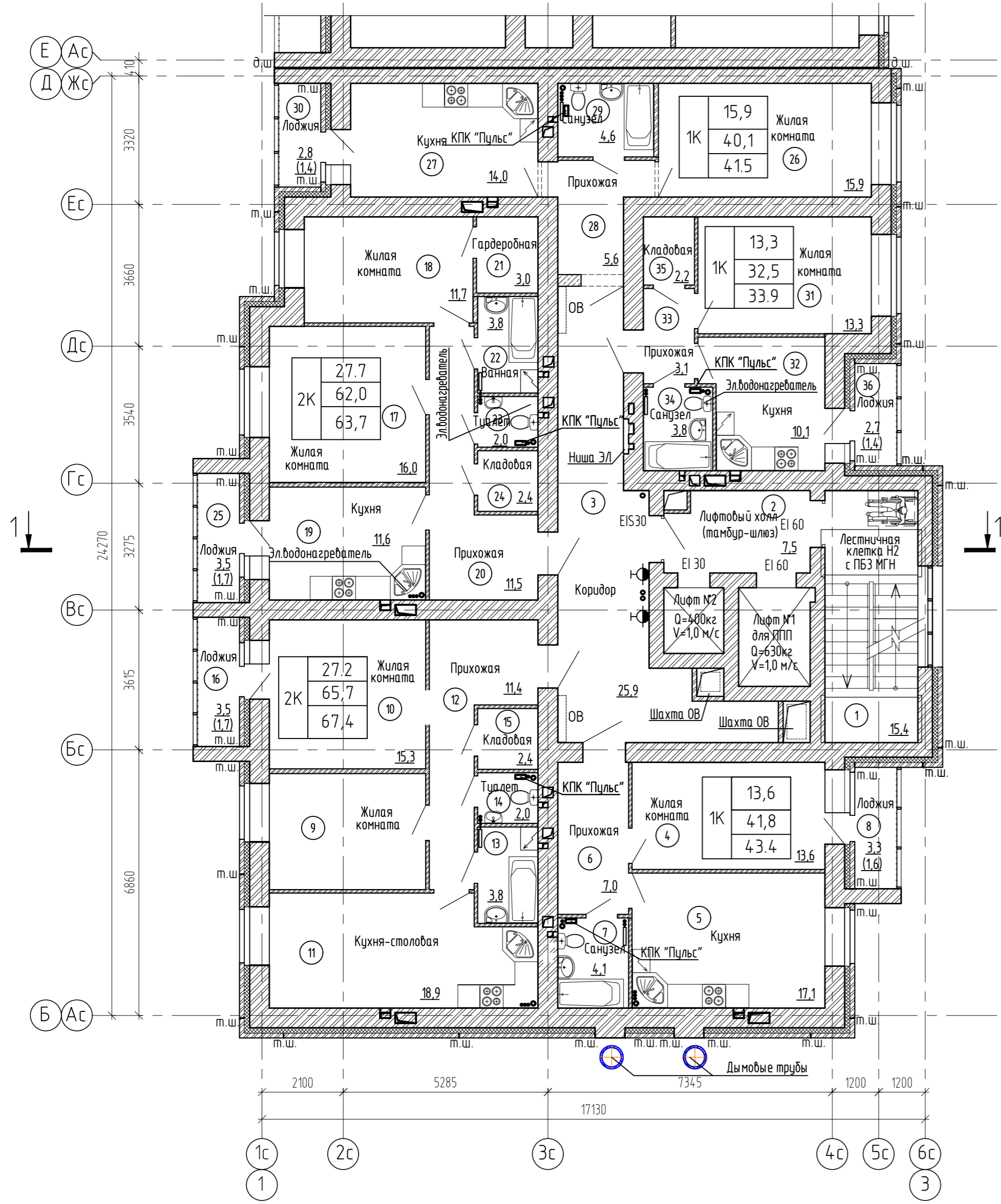

Экспликация помещений (начало)

Номер помещения	Наименование	Площадь, м²	Кат. помещения
1	Лестничная клетка №2	15,4	
2	Лифтовый холл (тамбур-шлюз)	7,5	
3	Коридор	25,9	
4	Жилая комната	13,6	
5	Кухня	17,1	
6	Прихожая	7,0	
7	Санузел	4,1	
8	Лоджия(с коэффициентом 0,5)	1,6	
9	Жилая комната	11,9	
10	Жилая комната	15,3	
11	Кухня-столовая	18,9	
12	Прихожая	11,4	
13	Ванная	3,8	
14	Туалет	2,0	
15	Кладовая	2,4	
16	Лоджия(с коэффициентом 0,5)	1,7	

Экспликация помещений (окончание)

Номер помещения	Наименование	Площадь, м²	Кат. помещения
17	Жилая комната	16,0	
18	Жилая комната	11,7	
19	Кухня	11,6	
20	Прихожая	11,5	
21	Гардеробная	3,0	
22	Ванная	3,8	
23	Туалет	2,0	
24	Кладовая	2,4	
25	Лоджия(с коэффициентом 0,5)	1,7	
26	Жилая комната	15,9	
27	Кухня	14,0	
28	Прихожая	5,6	
29	Санузел	4,6	
30	Лоджия(с коэффициентом 0,5)	1,4	
31	Жилая комната	13,3	
32	Кухня	10,1	
33	Прихожая	3,1	
34	Санузел	3,8	
35	Кладовая	2,2	
36	Лоджия(с коэффициентом 0,5)	1,4	

Схема блокировки секций

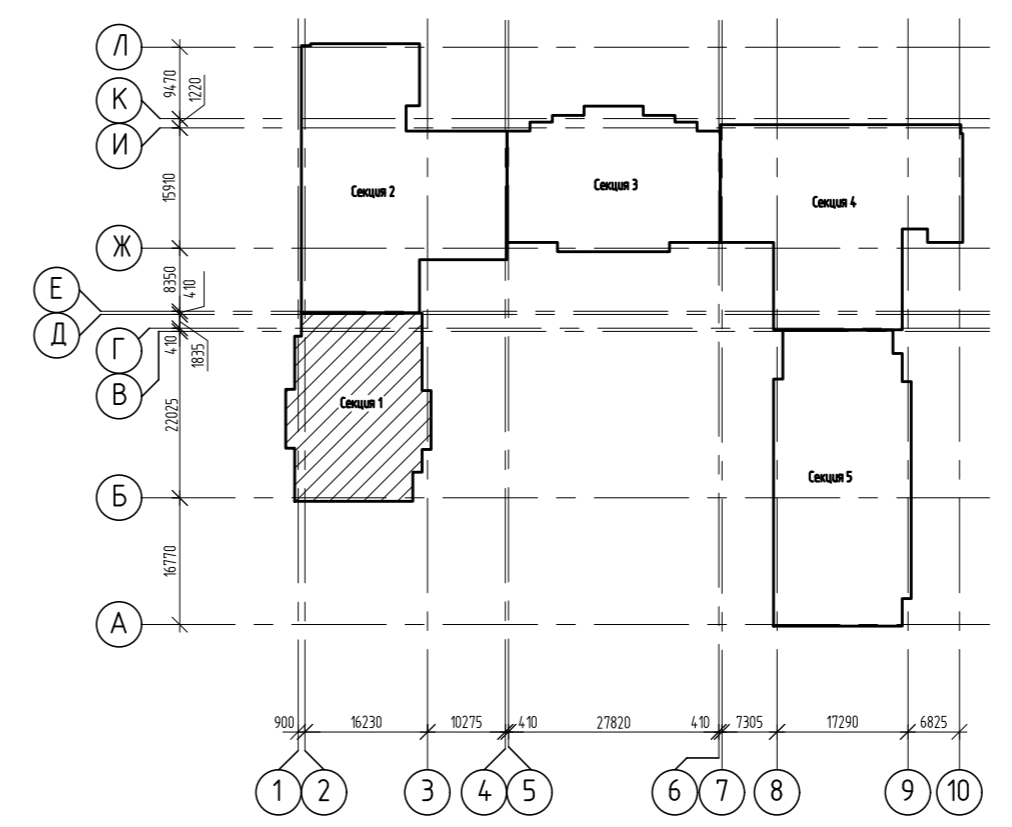

- Изготовление противопожарных дверей с обязательным наличием сертификата.
- Наружные двери, двери в лестничную клетку, лифтовый холл и противопожарные двери должны оборудоваться устройствами для самоакривания и иметь уплотнение в притворах.
- Оконные блоки выполняются из ПВХ-профилей с сопротивлением теплопередаче 0.65(м²·°С/Вт). В конструкциях оконных рам предусмотреть приточные клапаны.

				2543-АРЗ.ГЧ1		
				Группа жилых домов с газовой котельной, трансформаторной подстанцией, надземной парковкой и инженерными сетями жизнеобеспечения по адресу: г. Воронеж, ул. Независимости, 55л, 55м, 1-я очередь		
Изм.	Кол.ч.	Лист	№ док.	Подпись	Дата	
Разраб.	Жданов					
Проверил	Черных					
				Жилой дом Секция 1		
				Стадия	Лист	Листов
				П	3г	
				000 "Проект" г. Воронеж		
				План 6 этажей на отм. +15,000		

Согласовано
Инф. № подл. 144362
Взам. инв. №
Подп. и дата

План 7 этажа на отм. +18,000

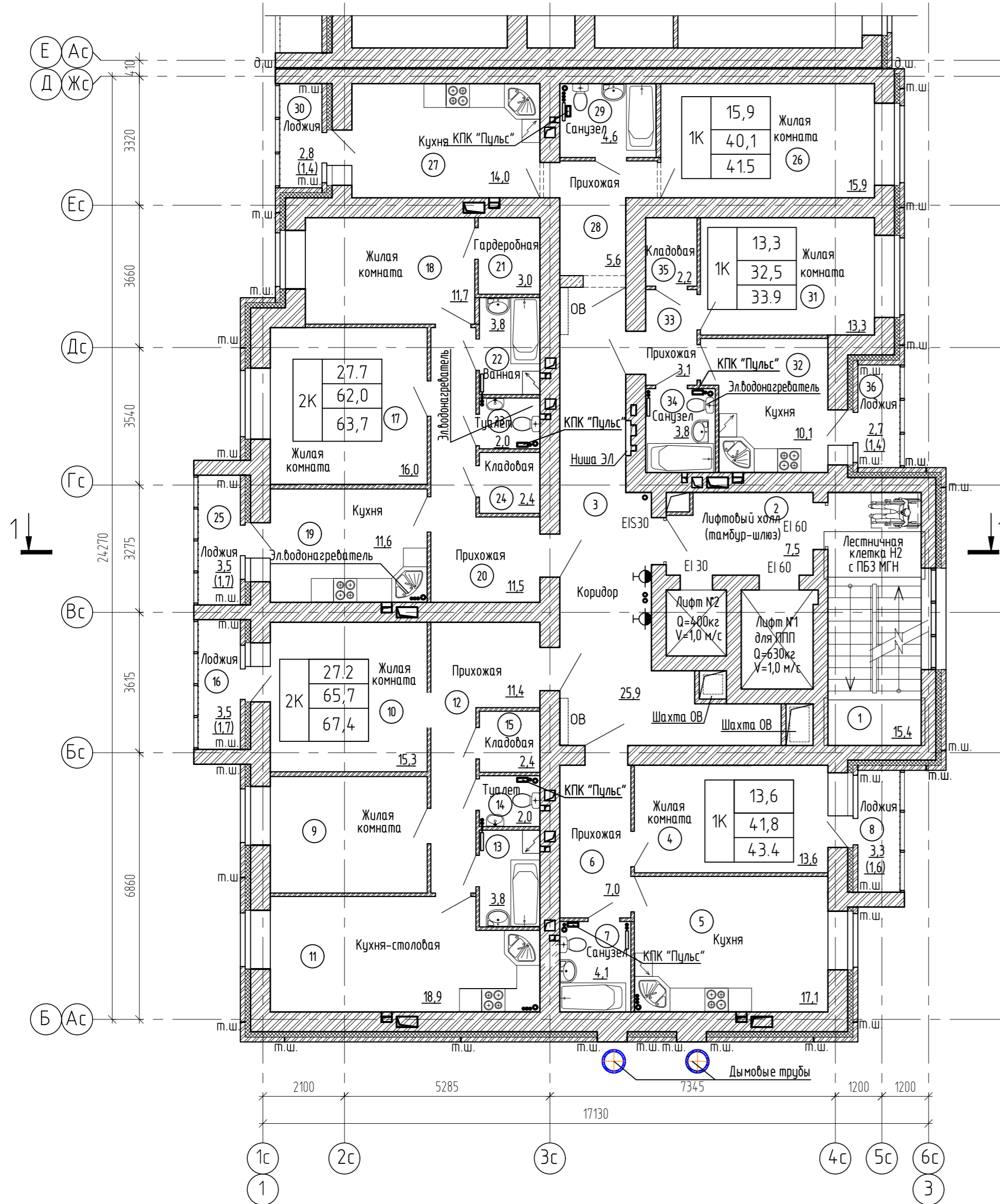

Экспликация помещений (начало)

Номер помещения	Наименование	Площадь, м²	Кат. помещения
1	Лестничная клетка №2	15,4	
2	Лифтовый холл (тамбур-шлюз)	7,5	
3	Коридор	25,9	
4	Жилая комната	13,6	
5	Кухня	17,1	
6	Прихожая	7,0	
7	Санузел	4,1	
8	Лоджия(с коэффициентом 0,5)	1,6	
9	Жилая комната	11,9	
10	Жилая комната	15,3	
11	Кухня-столовая	18,9	
12	Прихожая	11,4	
13	Ванная	3,8	
14	Туалет	2,0	
15	Кладовая	2,4	
16	Лоджия(с коэффициентом 0,5)	1,7	

Экспликация помещений (окончание)

Номер помещения	Наименование	Площадь, м²	Кат. помещения
17	Жилая комната	16,0	
18	Жилая комната	11,7	
19	Кухня	11,6	
20	Прихожая	11,5	
21	Гардеробная	3,0	
22	Ванная	3,8	
23	Туалет	2,0	
24	Кладовая	2,4	
25	Лоджия(с коэффициентом 0,5)	1,7	
26	Жилая комната	15,9	
27	Кухня	14,0	
28	Прихожая	5,6	
29	Санузел	4,6	
30	Лоджия(с коэффициентом 0,5)	1,4	
31	Жилая комната	13,3	
32	Кухня	10,1	
33	Прихожая	3,1	
34	Санузел	3,8	
35	Кладовая	2,2	
36	Лоджия(с коэффициентом 0,5)	1,4	

Схема блокировки секций

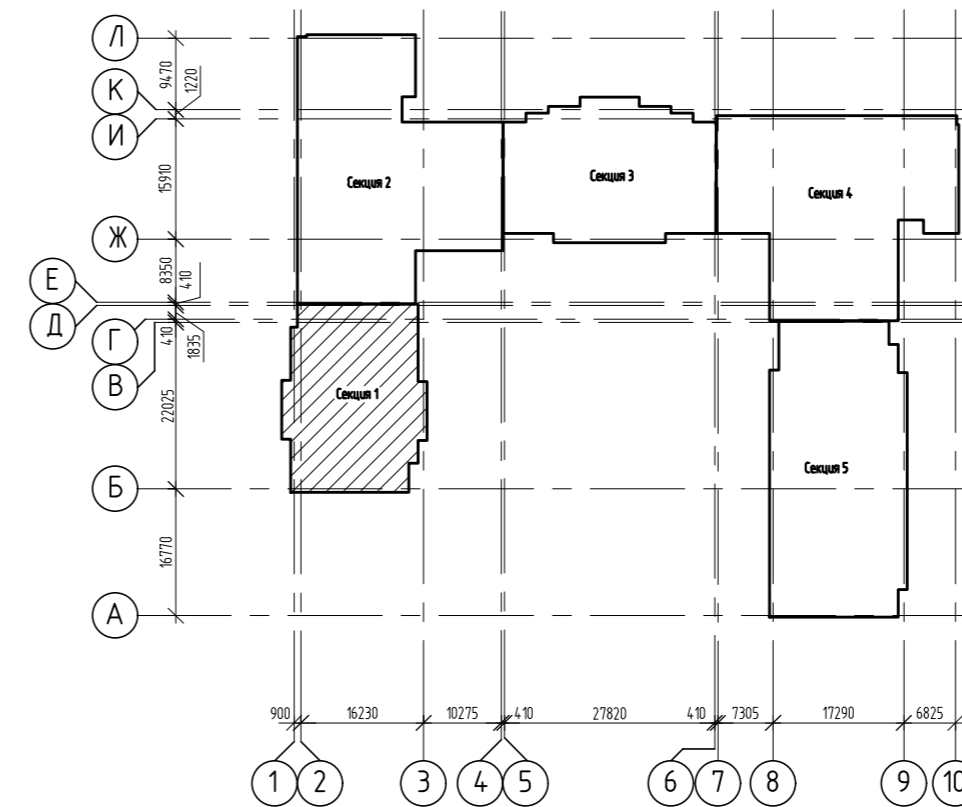

- Изготовление противопожарных дверей с обязательным наличием сертификата.
- Наружные двери, двери в лестничную клетку, лифтовый холл и противопожарные двери должны оборудоваться устройствами для самоакридания и иметь уплотнение в притворах.
- Оконные блоки выполняются из ПВХ-профилей с сопротивлением теплопередаче 0.65(м²·°С/Вт). В конструкциях оконных рам предусмотреть приточные клапаны.

				2543-АРЗ.ГЧ1		
				Группа жилых домов с газовой котельной, трансформаторной подстанцией, надземной парковкой и инженерными сетями жизнеобеспечения по адресу: г. Воронеж, ул. Независимости, 55л, 55м, 1-я очередь		
Изм.	Колуч	Лист	№ док.	Подпись	Дата	
Разраб.	Жданов					
Проверил	Черных					
				Жилой дом Секция 1		
				Стация	Лист	Листов
				П	3д	
				000 "Проект" г. Воронеж		
				План 7 этажа на отм. +18,000		

Согласовано
Взам. инв. №
Подп. и дата
Инф. № подл.
144362

План 8 этажа на отм. +21,000

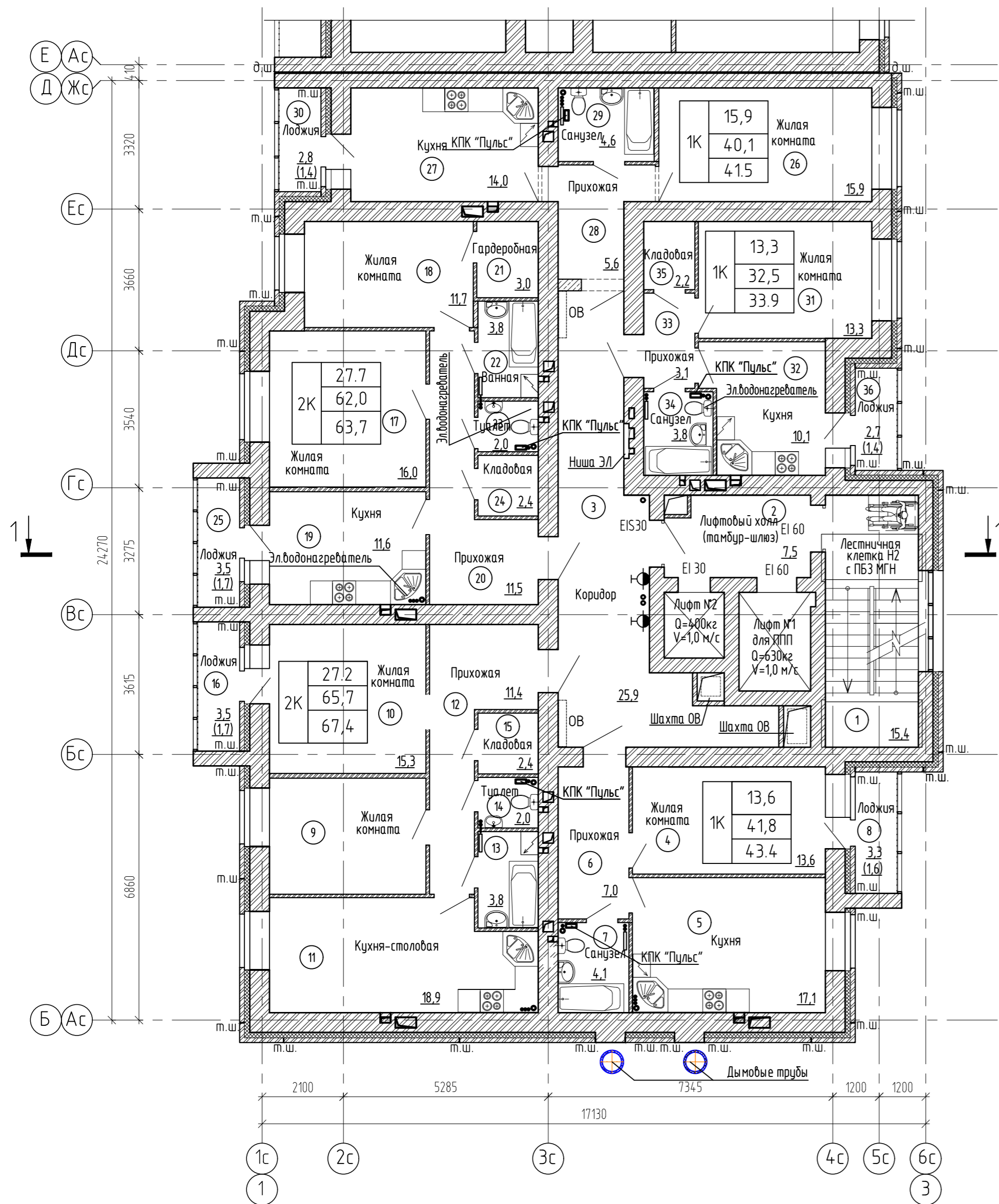

Экспликация помещений (начало)

Номер помещения	Наименование	Площадь, м²	Кат. помещения
1	Лестничная клетка №2	15,4	
2	Лифтовый холл (тамбур-шлюз)	7,5	17
3	Коридор	25,9	18
4	Жилая комната	13,6	19
5	Кухня	17,1	20
6	Прихожая	7,0	21
7	Санузел	4,1	22
8	Лоджия(с коэффициентом 0,5)	1,6	23
9	Жилая комната	11,9	24
10	Жилая комната	15,3	25
11	Кухня-столовая	18,9	26
12	Прихожая	11,4	27
13	Ванная	3,8	28
14	Туалет	2,0	29
15	Кладовая	2,4	30
16	Лоджия(с коэффициентом 0,5)	1,7	31

Экспликация помещений (окончание)

Номер помещения	Наименование	Площадь, м²	Кат. помещения
17	Жилая комната	16,0	
18	Жилая комната	11,7	
19	Кухня	11,6	
20	Прихожая	11,5	
21	Гардеробная	3,0	
22	Ванная	3,8	
23	Туалет	2,0	
24	Кладовая	2,4	
25	Лоджия(с коэффициентом 0,5)	1,7	
26	Жилая комната	41,5	
27	Жилая комната	15,9	
28	Кухня	14,0	
29	Прихожая	5,6	
30	Санузел	4,6	
31	Лоджия(с коэффициентом 0,5)	1,4	
32	Кухня	33,9	
33	Жилая комната	13,3	
34	Кухня	10,1	
35	Кладовая	2,2	
36	Лоджия(с коэффициентом 0,5)	1,4	

Схема блокировки секций

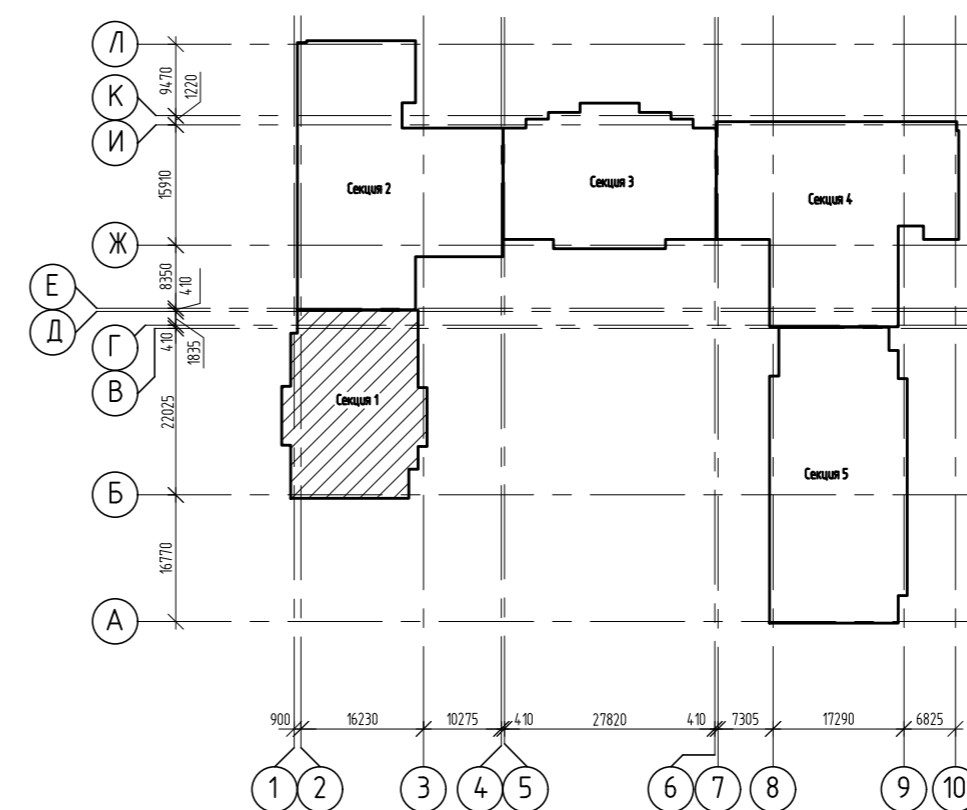

- Изготовление противопожарных дверей с обязательным наличием сертификата.
- Наружные двери, двери в лестничную клетку, лифтовый холл и противопожарные двери должны оборудоваться устройствами для самоакривания и иметь уплотнение в притворах.
- Оконные блоки выполняются из ПВХ-профилей с сопротивлением теплопередаче 0.65(м²·°С/Вт). В конструкциях оконных рам предусмотреть приточные клапаны.

				2543-АРЗ.ГЧ1		
				Группа жилых домов с газовой котельной, трансформаторной подстанцией, надземной парковкой и инженерными сетями жизнеобеспечения по адресу: г. Воронеж, ул. Независимости, 55л, 55м, 1-я очередь		
Изм.	Колуч	Лист	№ док.	Подпись	Дата	
Разраб.	Жданов					
Проверил	Черных					
				Жилой дом Секция 1		
				Стация	Лист	Листов
				П	3е	
				000 "Проект" г. Воронеж		
				План 8 этажа на отм. +21,000		

Согласовано
Инв. № подл. 144362
Взам. инв. №
Подп. и дата

План 9 этажа на отм. +24,000

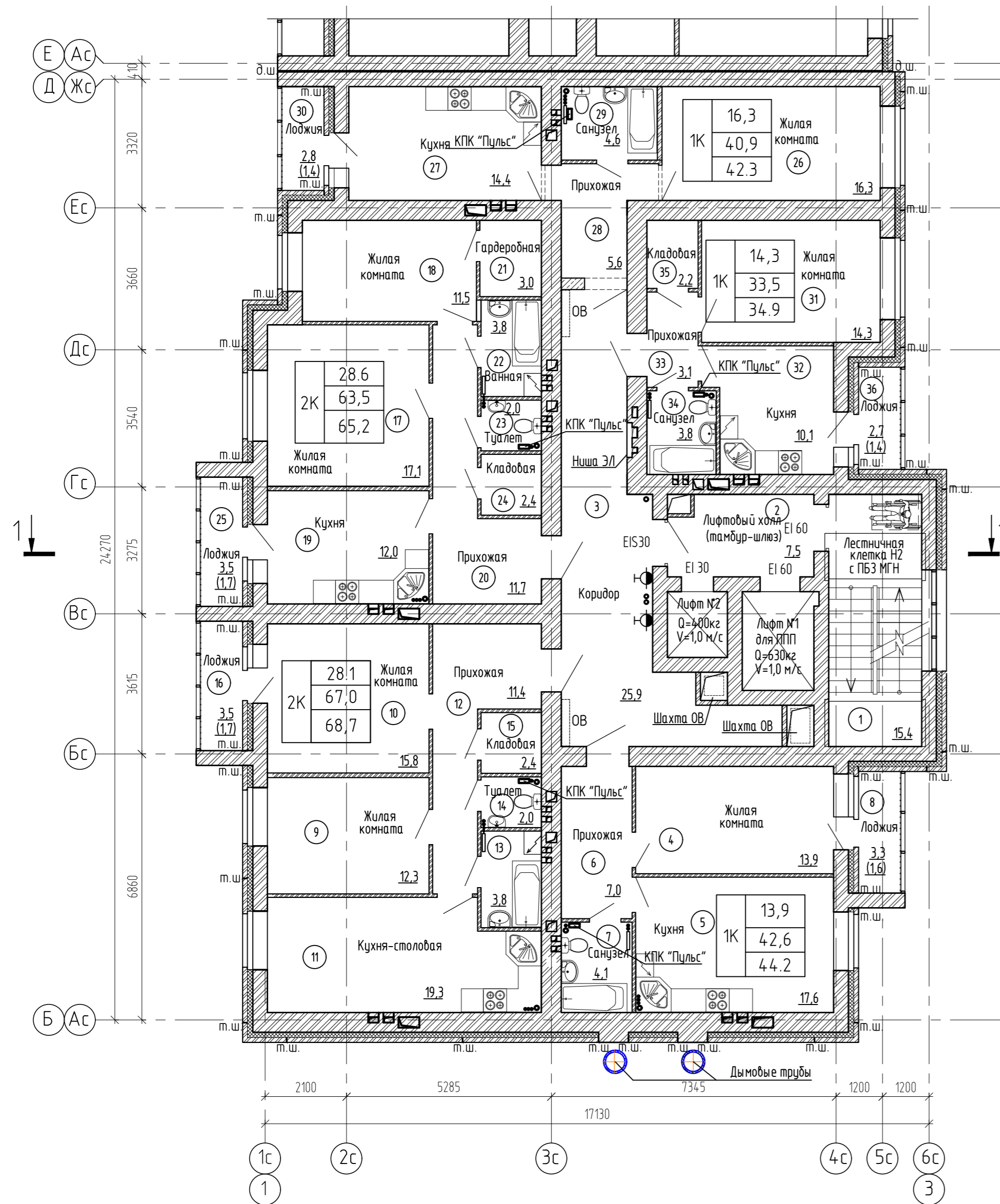

Экспликация помещений (начало)

Номер помещения	Наименование	Площадь, м²	Кат. помещения
1	Лестничная клетка Н2	15,4	
2	Лифтовый холл (тамбур-шлюз)	7,5	
3	Коридор	25,9	
4	Жилая комната	13,9	
5	Кухня	17,6	
6	Прихожая	7,0	
7	Санузел	4,1	
8	Лоджия(с коэффициентом 0,5)	1,6	
9	Жилая комната	12,3	
10	Жилая комната	15,8	
11	Кухня-столовая	19,3	
12	Прихожая	11,4	
13	Ванная	3,8	
14	Туалет	2,0	
15	Кладовая	2,4	
16	Лоджия(с коэффициентом 0,5)	1,7	

Экспликация помещений (окончание)

Номер помещения	Наименование	Площадь, м²	Кат. помещения
17	Жилая комната	17,1	
18	Жилая комната	11,5	
19	Кухня	12,0	
20	Прихожая	11,7	
21	Гардеробная	3,0	
22	Ванная	3,8	
23	Туалет	2,0	
24	Кладовая	2,4	
25	Лоджия(с коэффициентом 0,5)	1,7	
26	Жилая комната	16,3	
27	Кухня	14,4	
28	Прихожая	5,6	
29	Санузел	4,6	
30	Лоджия(с коэффициентом 0,5)	1,4	
31	Жилая комната	14,3	
32	Кухня	10,1	
33	Прихожая	3,1	
34	Санузел	3,8	
35	Кладовая	2,2	
36	Лоджия(с коэффициентом 0,5)	1,4	

Схема блокировки секций

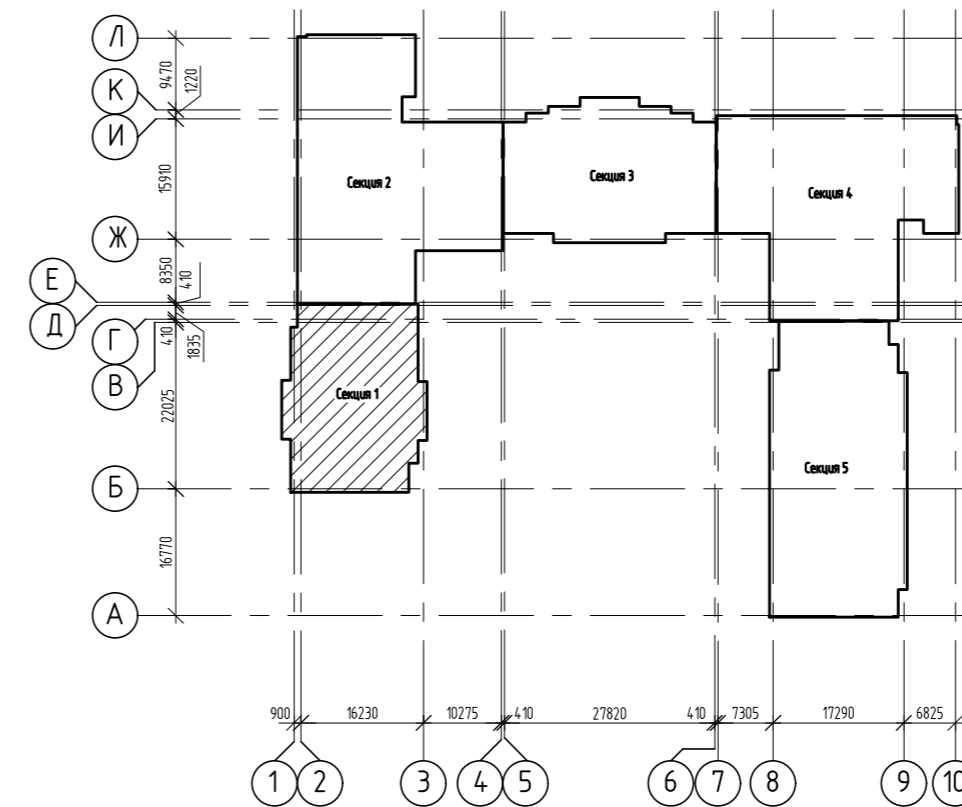

- Изготовление противопожарных дверей с обязательным наличием сертификата.
- Наружные двери, двери в лестничную клетку, лифтовый холл и противопожарные двери должны оборудоваться устройствами для самозакрывания и иметь уплотнение в притворах.
- Оконные блоки выполнить из ПВХ-профилей с сопротивлением теплопередаче 0.65(м²С/Вт). В конструкциях оконных рам предусмотреть приточные клапаны.

				2543-АР3.ГЧ1		
				Группа жилых домов с газовой котельной, трансформаторной подстанцией, надземной парковкой и инженерными сетями жизнеобеспечения по адресу: г. Воронеж, ул. Независимости, 55л, 55м, 1-я очередь		
Изм.	Кол.ч.	Лист	№ док.	Подпись	Дата	
Разраб.	Жданов					
Проберил	Черных					
				Жилой дом Секция 1		
				Стация	Лист	Листов
				П	4	
				000 "Проект" г. Воронеж		
				План 9 этажа на отм. +24,000		

Согласовано

Инф. № подл. 144362
 Подп. и дата
 Взам. инв. №

План 10 этажа на отм. +27,000

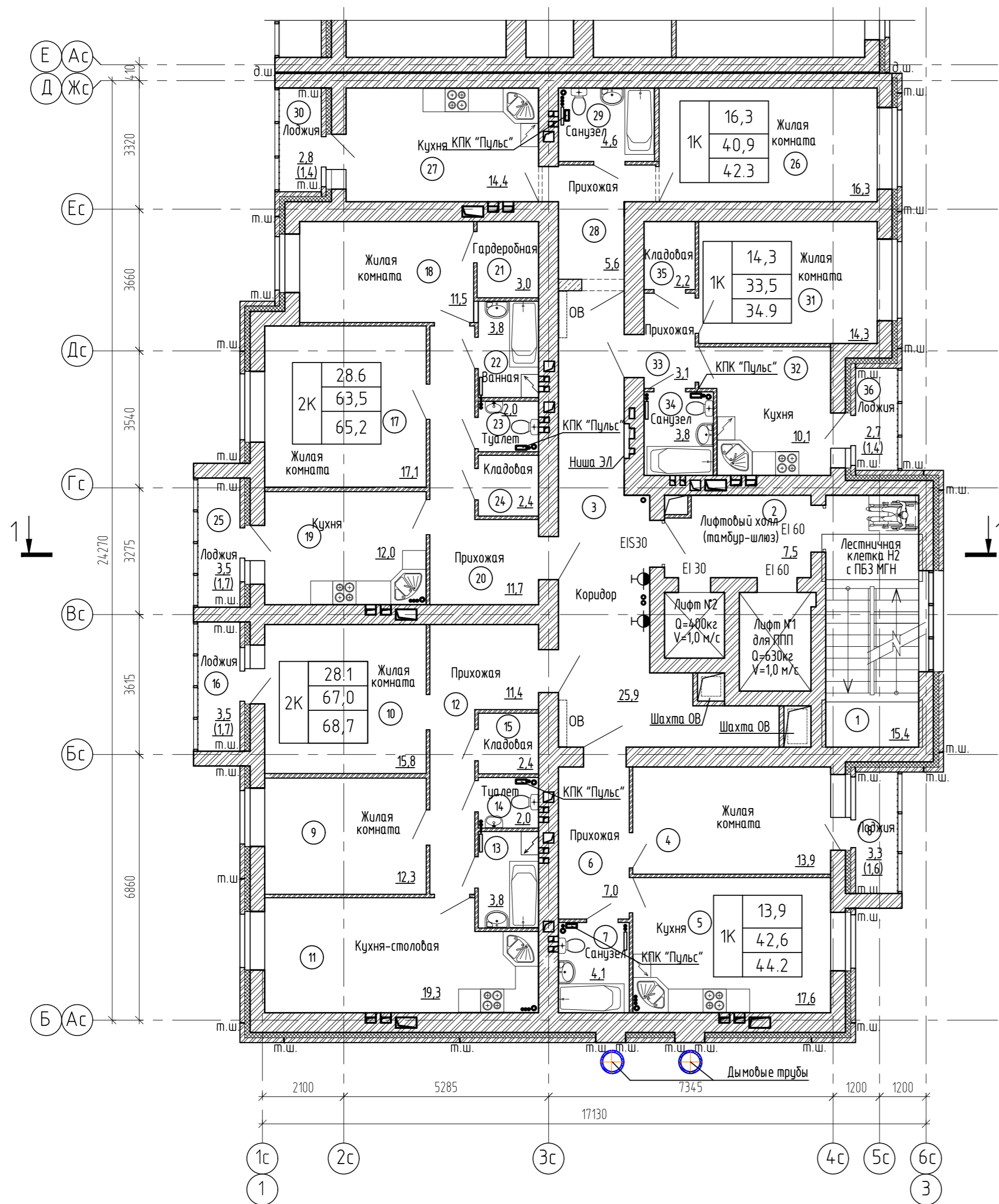

Экспликация помещений (начало)

Номер помещения	Наименование	Площадь, м²	Кат. помещения
1	Лестничная клетка Н2	15,4	
2	Лифтовый холл (тамбур-шлюз)	7,5	
3	Коридор	25,9	
4	Жилая комната	13,9	
5	Кухня	17,6	
6	Прихожая	7,0	
7	Санузел	4,1	
8	Лоджия(с коэффициентом 0,5)	1,6	
9	Жилая комната	12,3	
10	Жилая комната	15,8	
11	Кухня-столовая	19,3	
12	Прихожая	11,4	
13	Ванная	3,8	
14	Туалет	2,0	
15	Кладовая	2,4	
16	Лоджия(с коэффициентом 0,5)	1,7	

Экспликация помещений (окончание)

Номер помещения	Наименование	Площадь, м²	Кат. помещения
17	Жилая комната	17,1	
18	Жилая комната	11,5	
19	Кухня	12,0	
20	Прихожая	11,7	
21	Гардеробная	3,0	
22	Ванная	3,8	
23	Туалет	2,0	
24	Кладовая	2,4	
25	Лоджия(с коэффициентом 0,5)	1,7	
26	Жилая комната	16,3	
27	Кухня	14,4	
28	Прихожая	5,6	
29	Санузел	4,6	
30	Лоджия(с коэффициентом 0,5)	1,4	
31	Жилая комната	14,3	
32	Кухня	10,1	
33	Прихожая	3,1	
34	Санузел	3,8	
35	Кладовая	2,2	
36	Лоджия(с коэффициентом 0,5)	1,4	

Схема блокировки секций

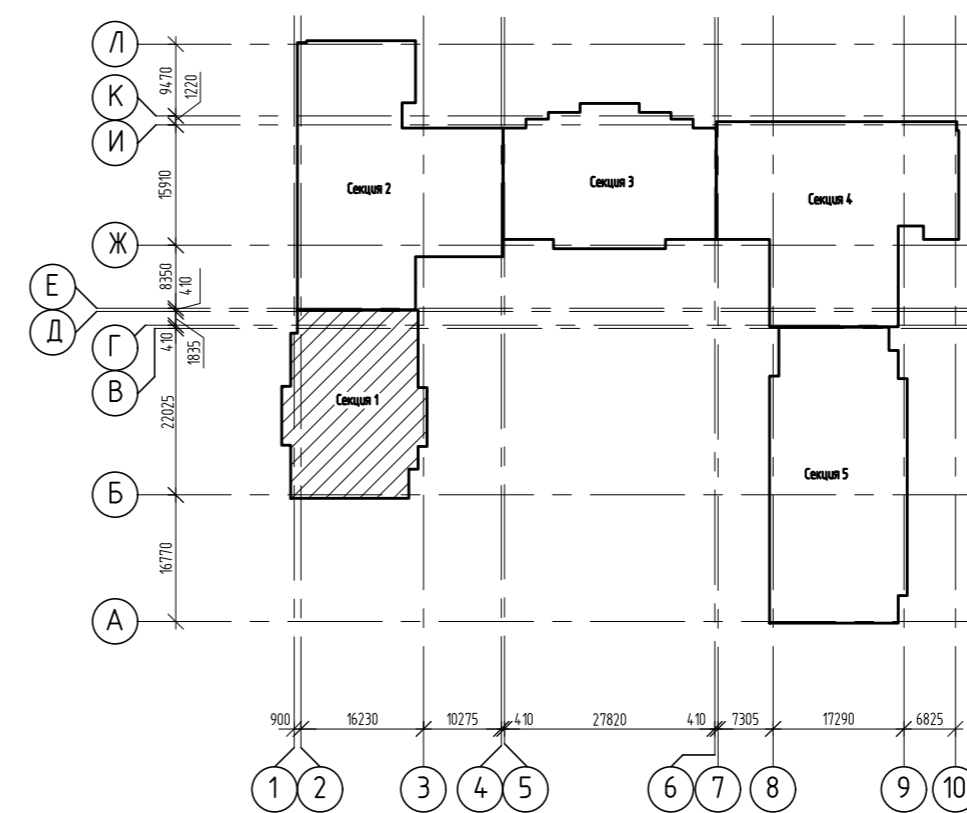

- Изготовление противопожарных дверей с обязательным наличием сертификата.
- Наружные двери, двери в лестничную клетку, лифтовый холл и противопожарные двери должны оборудоваться устройствами для самозакрывания и иметь уплотнение в притворах.
- Оконные блоки выполнять из ПВХ-профилей с сопротивлением теплопередаче $0.65(\text{м}^2\text{С}/\text{Вт})$. В конструкциях оконных рам предусмотреть приточные клапаны.

				2543-AP3.G41		
				Группа жилых домов с газовой котельной, трансформаторной подстанцией, надземной парковкой и инженерными сетями жизнеобеспечения по адресу: г. Воронеж, ул. Независимости, 55л, 55м, 1-я очередь		
Изм.	Кол.ч.	Лист	№ док.	Подпись	Дата	
Разраб.	Жданов					
Проберил	Черных					
				Жилой дом Секция 1		
				Стандия	Лист	Листов
				П	4а	
				000 "Проект" г. Воронеж		
				План 10 этажа на отм. +27,000		

Согласовано
Инф. № подл. 144362
Взам. инв. №
Подп. и дата

План 11 этажа на отм. +30,000

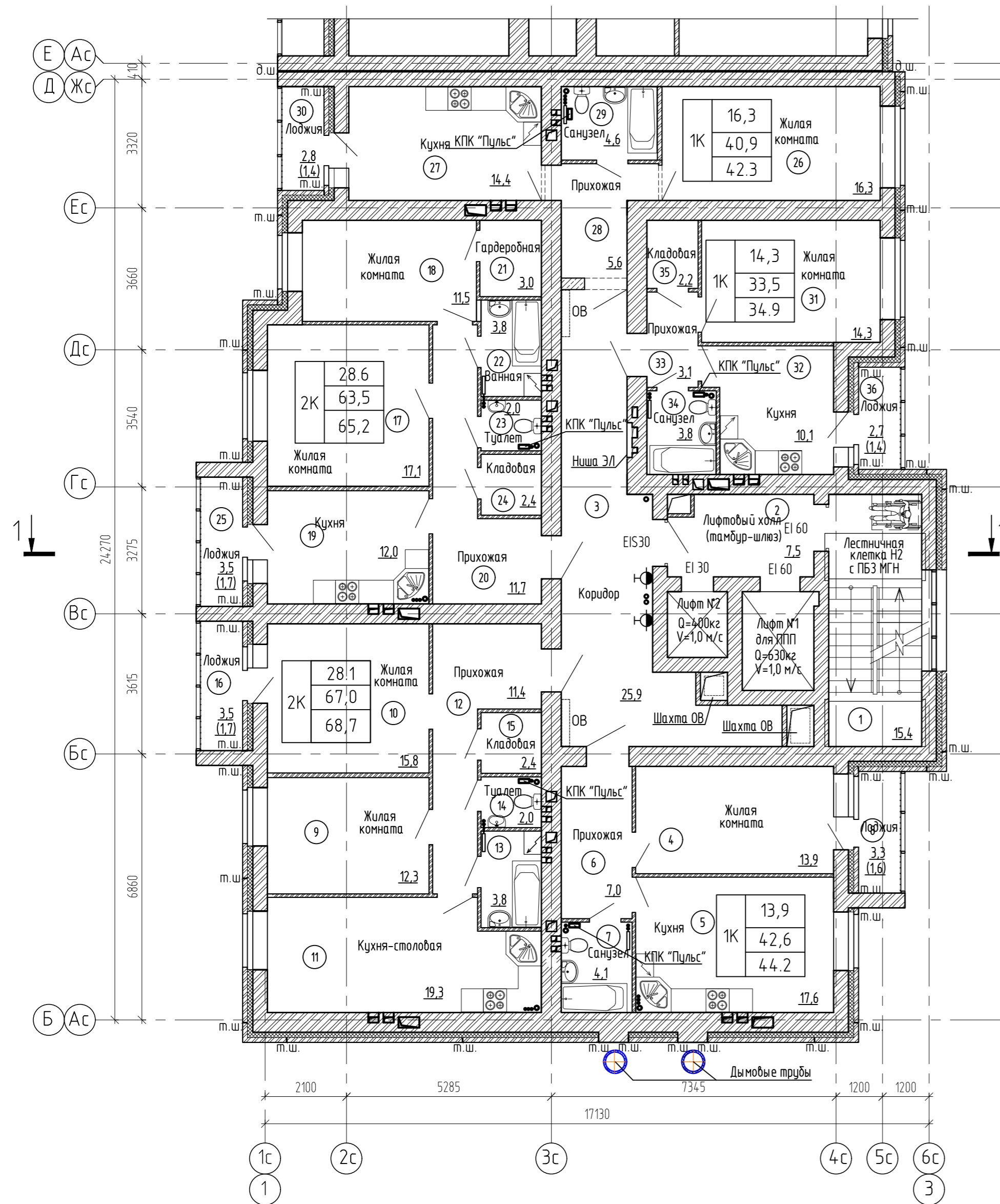

Экспликация помещений (начало)

Номер помещения	Наименование	Площадь, м²	Кат. помещения
1	Лестничная клетка Н2	15,4	
2	Лифтовый холл (тамбур-шлюз)	7,5	
3	Коридор	25,9	
4	Жилая комната	13,9	
5	Кухня	17,6	
6	Прихожая	7,0	
7	Санузел	4,1	
8	Лоджия(с коэффициентом 0,5)	1,6	
9	Жилая комната	12,3	
10	Жилая комната	15,8	
11	Кухня-столовая	19,3	
12	Прихожая	11,4	
13	Ванная	3,8	
14	Туалет	2,0	
15	Кладовая	2,4	
16	Лоджия(с коэффициентом 0,5)	1,7	

Экспликация помещений (окончание)

Номер помещения	Наименование	Площадь, м²	Кат. помещения
17	Жилая комната	17,1	
18	Жилая комната	11,5	
19	Кухня	12,0	
20	Прихожая	11,7	
21	Гардеробная	3,0	
22	Ванная	3,8	
23	Туалет	2,0	
24	Кладовая	2,4	
25	Лоджия(с коэффициентом 0,5)	1,7	
26	Жилая комната	16,3	
27	Кухня	14,4	
28	Прихожая	5,6	
29	Санузел	4,6	
30	Лоджия(с коэффициентом 0,5)	1,4	
31	Жилая комната	14,3	
32	Кухня	10,1	
33	Прихожая	3,1	
34	Санузел	3,8	
35	Кладовая	2,2	
36	Лоджия(с коэффициентом 0,5)	1,4	

Схема блокировки секций

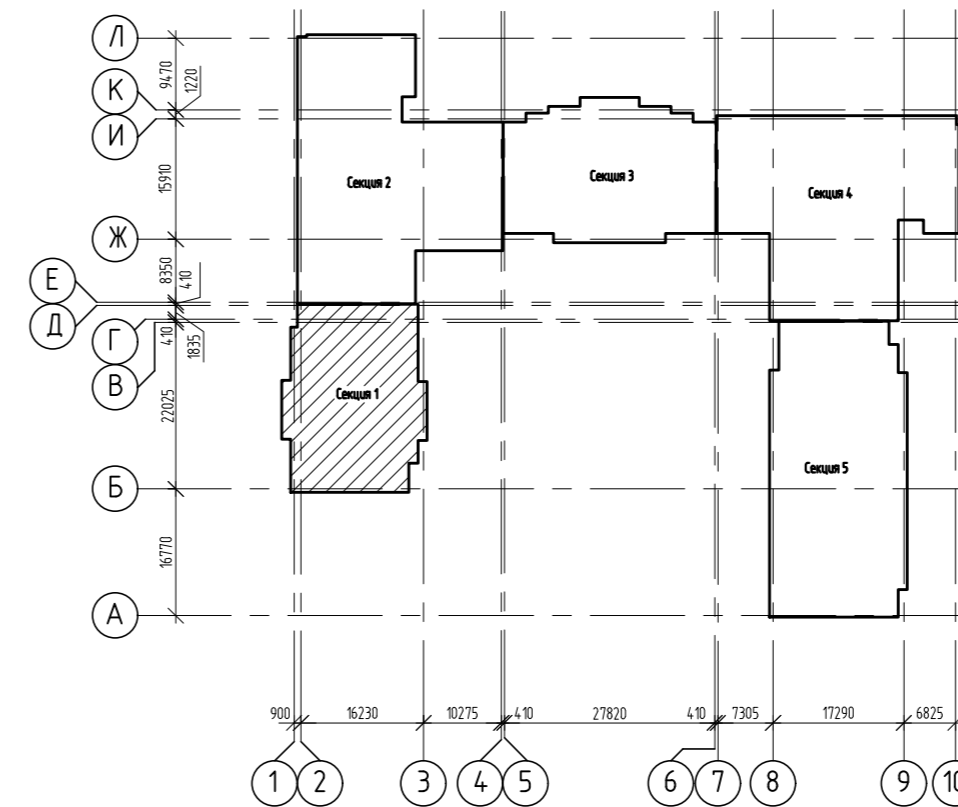

- Изготовление противопожарных дверей с обязательным наличием сертификата.
- Наружные двери, двери в лестничную клетку, лифтовый холл и противопожарные двери должны оборудоваться устройствами для самозакрывания и иметь уплотнение в притворах.
- Оконные блоки выполнить из ПВХ-профилей с сопротивлением теплопередаче 0.65(м²С/Вт). В конструкциях оконных рам предусмотреть приточные клапаны.

				2543-АР3.ГЧ1		
				Группа жилых домов с газовой котельной, трансформаторной подстанцией, надземной парковкой и инженерными сетями жизнеобеспечения по адресу: г. Воронеж, ул. Независимости, 55л, 55м, 1-я очередь		
Изм.	Кол.уч.	Лист	№ док.	Подпись	Дата	
Разраб.	Жданов					
Проверил	Черных					
				Жилой дом Секция 1		
				Стация	Лист	Листов
				П	48	
				План 11 этажа на отм. +30,000		
				000 "Проект" г. Воронеж		

Согласовано

Инф. № подл. 144362

Взам. инв. №

Подп. и дата

План 12 этажа на отм. +33,000

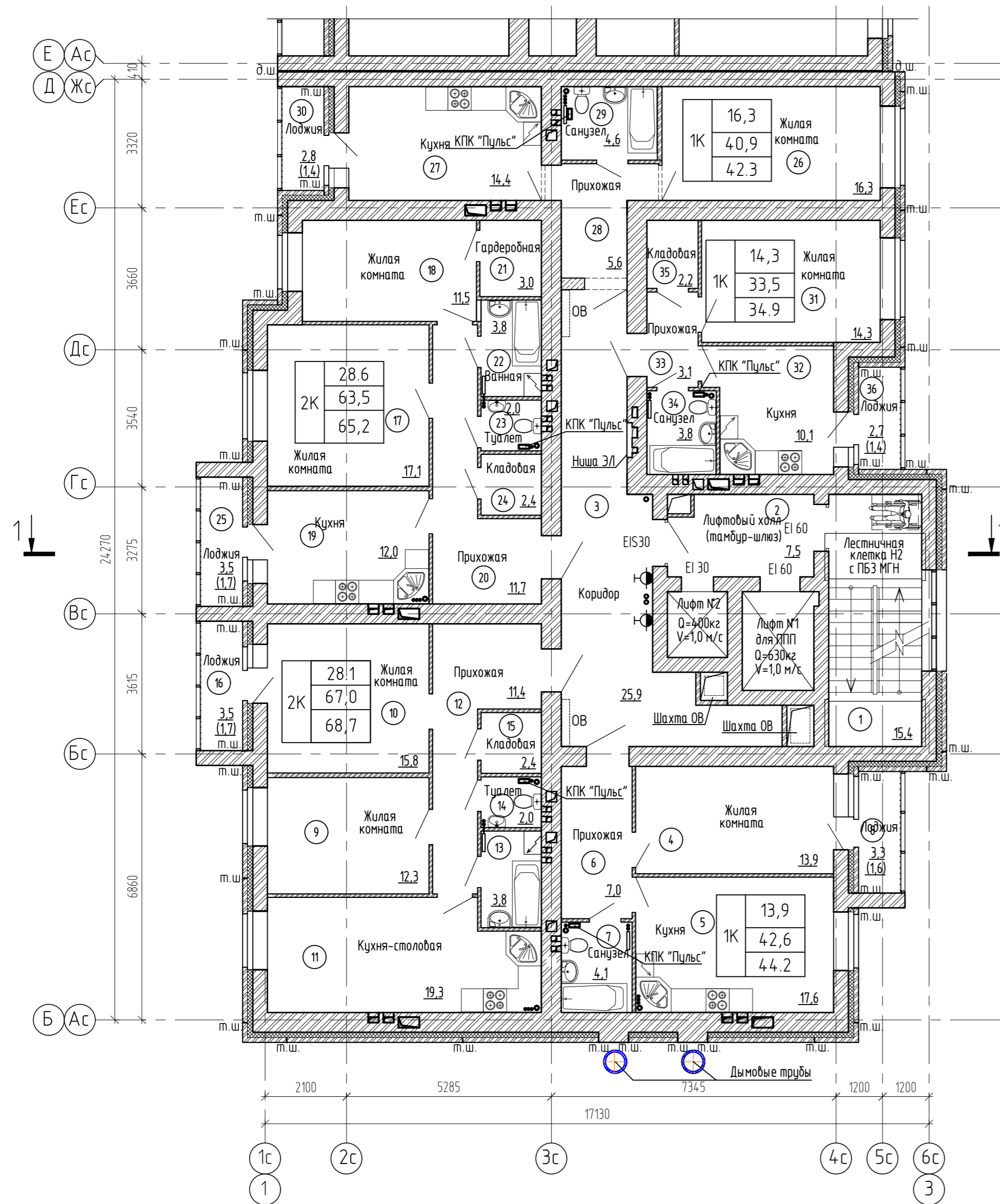

Экспликация помещений (начало)

Номер помещения	Наименование	Площадь, м²	Кат. помещения
1	Лестничная клетка Н2	15,4	
2	Лифтовый холл (тамбур-шлюз)	7,5	
3	Коридор	25,9	
4	Жилая комната	13,9	
5	Кухня	17,6	
6	Прихожая	7,0	
7	Санузел	4,1	
8	Лоджия(с коэффициентом 0,5)	1,6	
9	Жилая комната	12,3	
10	Жилая комната	15,8	
11	Кухня-столовая	19,3	
12	Прихожая	11,4	
13	Ванная	3,8	
14	Туалет	2,0	
15	Кладовая	2,4	
16	Лоджия(с коэффициентом 0,5)	1,7	

Экспликация помещений (окончание)

Номер помещения	Наименование	Площадь, м²	Кат. помещения
17	Жилая комната	17,1	
18	Жилая комната	11,5	
19	Кухня	12,0	
20	Прихожая	11,7	
21	Гардеробная	3,0	
22	Ванная	3,8	
23	Туалет	2,0	
24	Кладовая	2,4	
25	Лоджия(с коэффициентом 0,5)	1,7	
26	Жилая комната	16,3	
27	Кухня	14,4	
28	Прихожая	5,6	
29	Санузел	4,6	
30	Лоджия(с коэффициентом 0,5)	1,4	
31	Жилая комната	14,3	
32	Кухня	10,1	
33	Прихожая	3,1	
34	Санузел	3,8	
35	Кладовая	2,2	
36	Лоджия(с коэффициентом 0,5)	1,4	

Схема блокировки секций

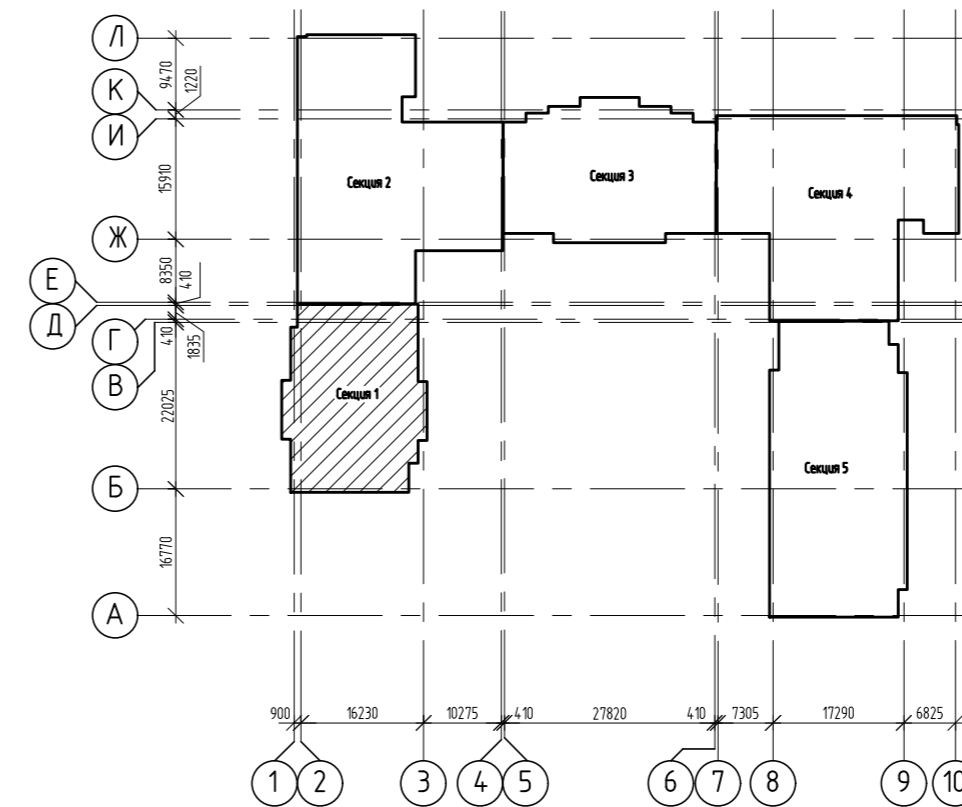

- Изготовление противопожарных дверей с обязательным наличием сертификата.
- Наружные двери, двери в лестничную клетку, лифтовый холл и противопожарные двери должны оборудоваться устройствами для самозакрывания и иметь уплотнение в притворах.
- Оконные блоки выполнить из ПВХ-профилей с сопротивлением теплопередаче 0.65(м²С/Вт). В конструкциях оконных рам предусмотреть приточные клапаны.

				2543-АР3.ГЧ1		
				Группа жилых домов с газовой котельной, трансформаторной подстанцией, надземной парковкой и инженерными сетями жизнеобеспечения по адресу: г. Воронеж, ул. Независимости, 55л, 55м, 1-я очередь		
Изм.	Кол.ч.	Лист	№ док.	Подпись	Дата	
Разраб.	Жданов					
Проберил	Черных					
				Жилой дом Секция 1		
				Стация	Лист	Листов
				П	4в	
				План 12 этажа на отм. +33,000		
				000 "Проект" г. Воронеж		

Согласовано

Инф. № подл. 144362

Взам. инв. №

Подп. и дата

План 13 этажа на отм. +36,000

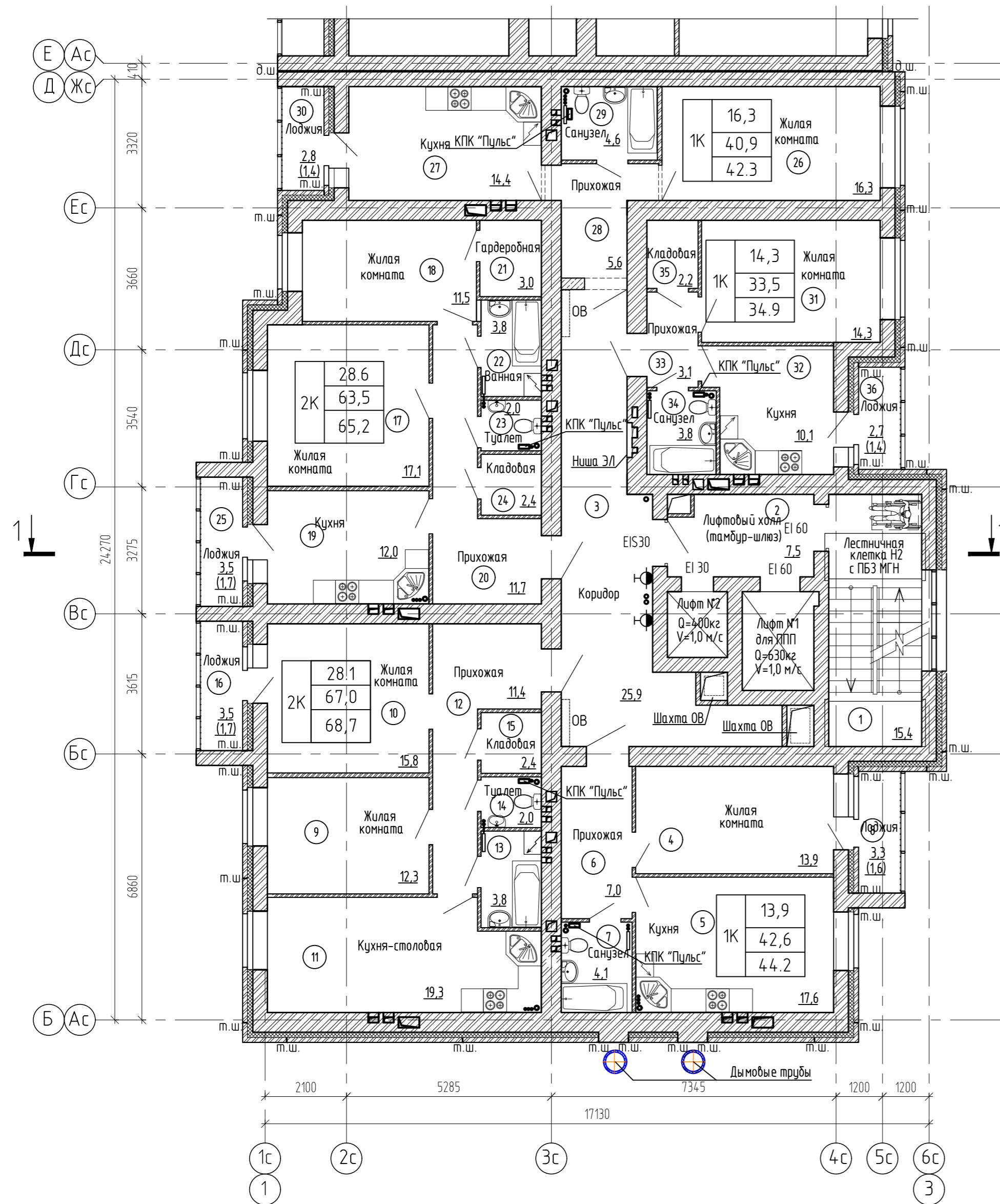

Экспликация помещений (начало)

Номер помещения	Наименование	Площадь, м²	Кат. помещения
1	Лестничная клетка Н2	15,4	
2	Лифтовый холл (тамбур-шлюз)	7,5	
3	Коридор	25,9	
4	Жилая комната	13,9	
5	Кухня	17,6	
6	Прихожая	7,0	
7	Санузел	4,1	
8	Лоджия(с коэффициентом 0,5)	1,6	
9	Жилая комната	12,3	
10	Жилая комната	15,8	
11	Кухня-столовая	19,3	
12	Прихожая	11,4	
13	Ванная	3,8	
14	Туалет	2,0	
15	Кладовая	2,4	
16	Лоджия(с коэффициентом 0,5)	1,7	

Экспликация помещений (окончание)

Номер помещения	Наименование	Площадь, м²	Кат. помещения
17	Жилая комната	17,1	
18	Жилая комната	11,5	
19	Кухня	12,0	
20	Прихожая	11,7	
21	Гардеробная	3,0	
22	Ванная	3,8	
23	Туалет	2,0	
24	Кладовая	2,4	
25	Лоджия(с коэффициентом 0,5)	1,7	
26	Жилая комната	16,3	
27	Кухня	14,4	
28	Прихожая	5,6	
29	Санузел	4,6	
30	Лоджия(с коэффициентом 0,5)	1,4	
31	Жилая комната	14,3	
32	Кухня	10,1	
33	Прихожая	3,1	
34	Санузел	3,8	
35	Кладовая	2,2	
36	Лоджия(с коэффициентом 0,5)	1,4	

Схема блокировки секций

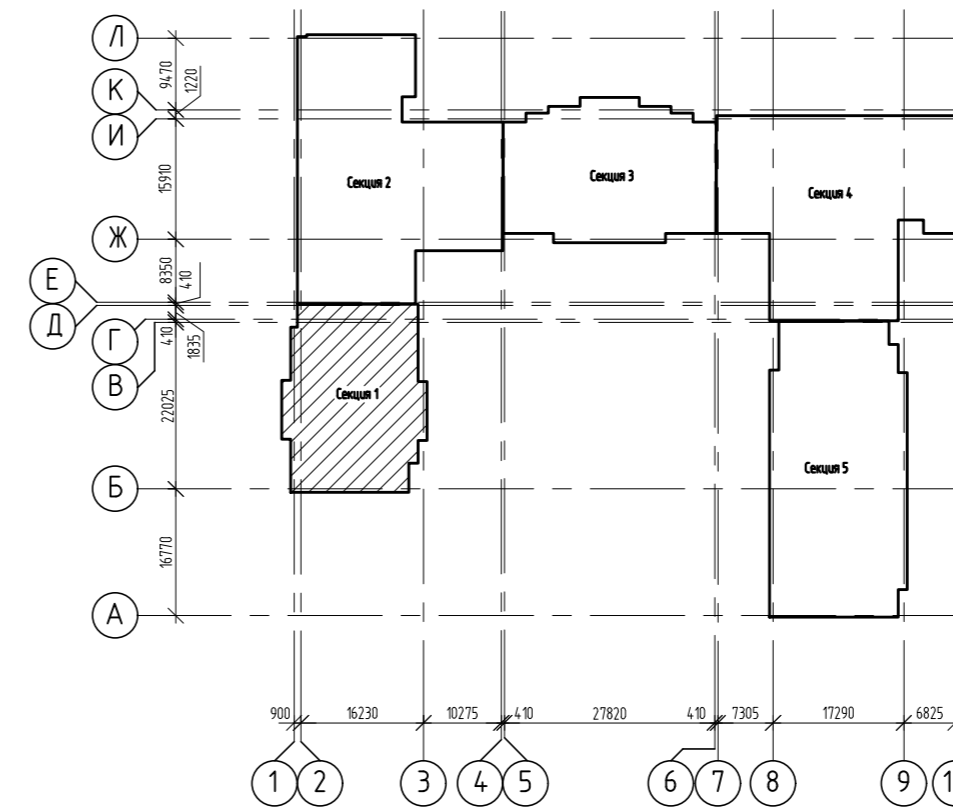

- Изготовление противопожарных дверей с обязательным наличием сертификата.
- Наружные двери, двери в лестничную клетку, лифтовый холл и противопожарные двери должны оборудоваться устройствами для самозакрывания и иметь уплотнение в притворах.
- Оконные блоки выполнить из ПВХ-профилей с сопротивлением теплопередаче 0.65(м²С/Вт). В конструкциях оконных рам предусмотреть приточные клапаны.

				2543-АР3.ГЧ1		
				Группа жилых домов с газовой котельной, трансформаторной подстанцией, надземной парковкой и инженерными сетями жизнеобеспечения по адресу: г. Воронеж, ул. Независимости, 55л, 55м, 1-я очередь		
Изм.	Кол.ч.	Лист	№ док.	Подпись	Дата	
Разраб.	Жданов					
Проберил	Черных					
				Жилой дом Секция 1		
				Стация	Лист	Листов
				П	42	
				План 13 этажа на отм. +36,000		
				000 "Проект" г. Воронеж		

Согласовано
Инф. № подл. 144362
Взам. инв. №
Подп. и дата

План 14 этажа на отм. +39,000

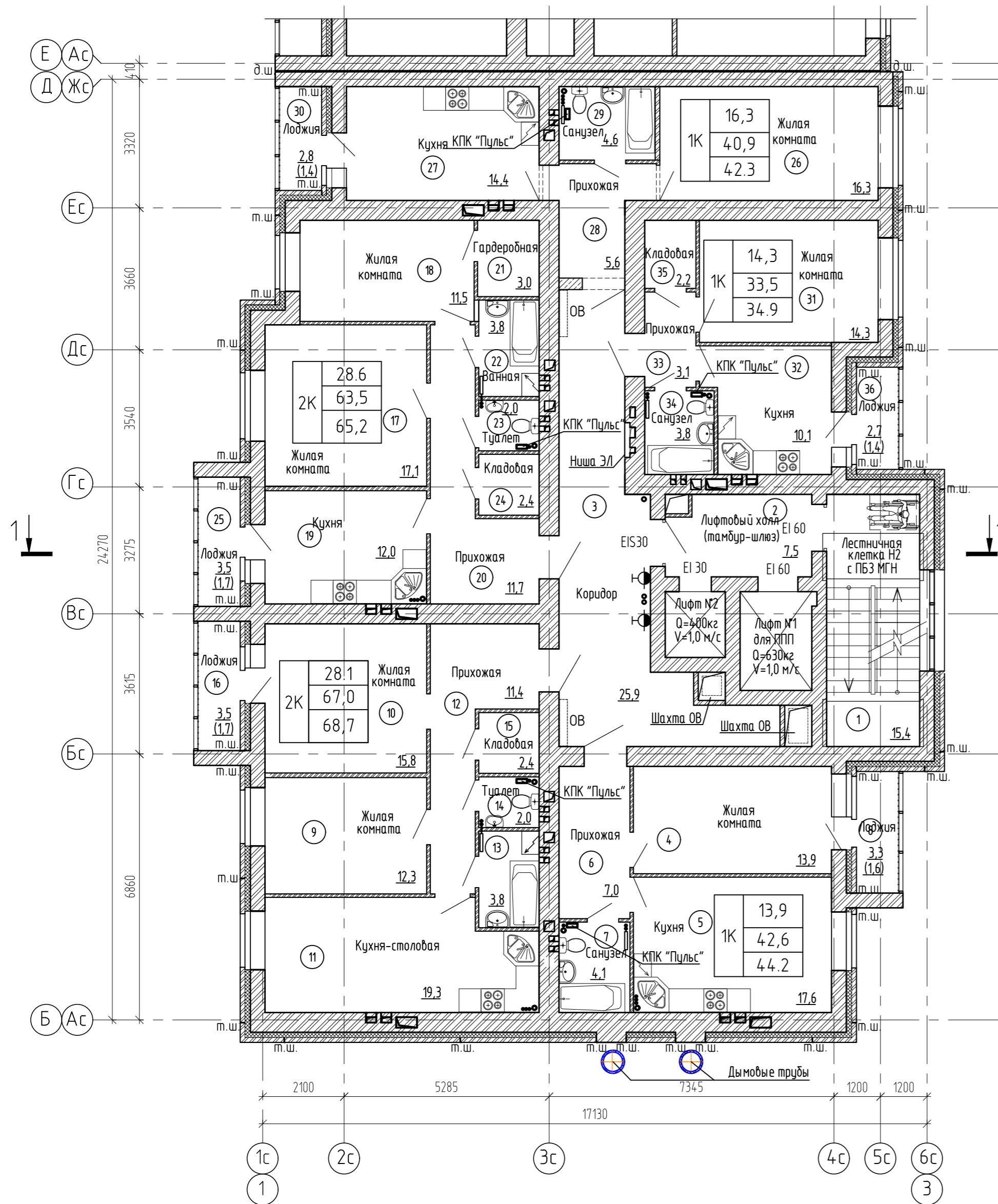

Экспликация помещений (начало)

Номер помещения	Наименование	Площадь, м²	Кат. помещения
1	Лестничная клетка Н2	15,4	
2	Лифтовый холл (тамбур-шлюз)	7,5	
3	Коридор	25,9	
4	Жилая комната	13,9	
5	Кухня	17,6	
6	Прихожая	7,0	
7	Санузел	4,1	
8	Лоджия(с коэффициентом 0,5)	1,6	
9	Жилая комната	12,3	
10	Жилая комната	15,8	
11	Кухня-столовая	19,3	
12	Прихожая	11,4	
13	Ванная	3,8	
14	Туалет	2,0	
15	Кладовая	2,4	
16	Лоджия(с коэффициентом 0,5)	1,7	

Экспликация помещений (окончание)

Номер помещения	Наименование	Площадь, м²	Кат. помещения
17	Жилая комната	17,1	
18	Жилая комната	11,5	
19	Кухня	12,0	
20	Прихожая	11,7	
21	Гардеробная	3,0	
22	Ванная	3,8	
23	Туалет	2,0	
24	Кладовая	2,4	
25	Лоджия(с коэффициентом 0,5)	1,7	
26	Жилая комната	16,3	
27	Кухня	14,4	
28	Прихожая	5,6	
29	Санузел	4,6	
30	Лоджия(с коэффициентом 0,5)	1,4	
31	Жилая комната	14,3	
32	Кухня	10,1	
33	Прихожая	3,1	
34	Санузел	3,8	
35	Кладовая	2,2	
36	Лоджия(с коэффициентом 0,5)	1,4	

Схема блокировки секций

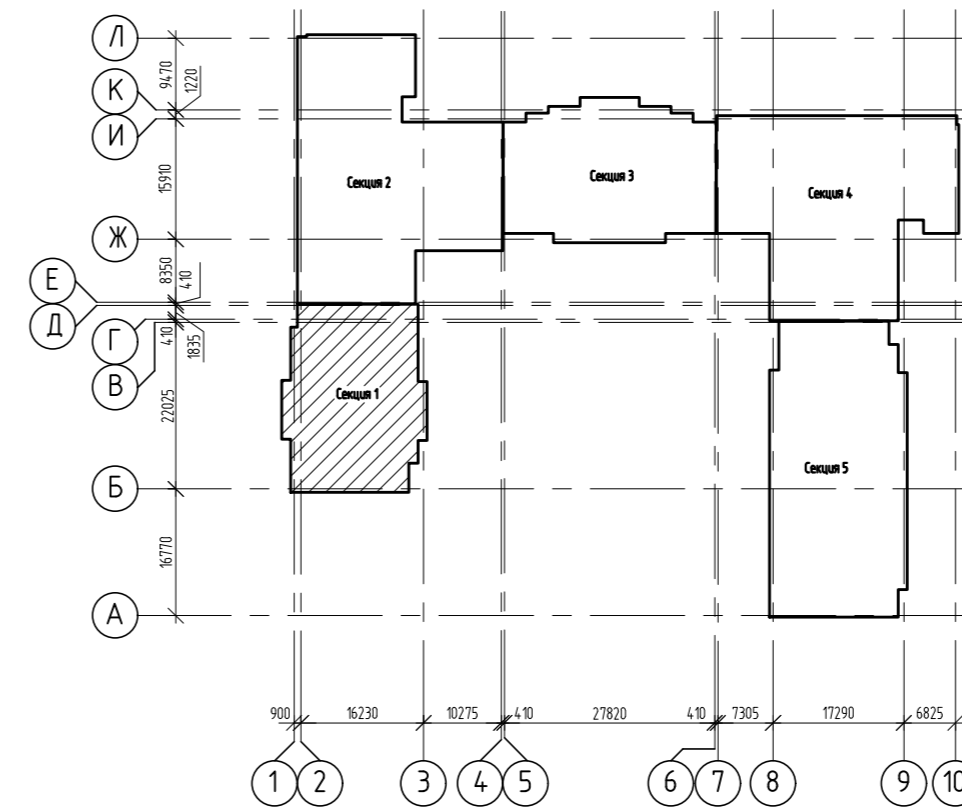

- Изготовление противопожарных дверей с обязательным наличием сертификата.
- Наружные двери, двери в лестничную клетку, лифтовый холл и противопожарные двери должны оборудоваться устройствами для самозакрывания и иметь уплотнение в притворах.
- Оконные блоки выполнить из ПВХ-профилей с сопротивлением теплопередаче 0.65(м²С/Вт). В конструкциях оконных рам предусмотреть приточные клапаны.

				2543-АР3.ГЧ1		
				Группа жилых домов с газовой котельной, трансформаторной подстанцией, надземной парковкой и инженерными сетями жизнеобеспечения по адресу: г. Воронеж, ул. Независимости, 55л, 55м, 1-я очередь		
Изм.	Кол.ч.	Лист	№ док.	Подпись	Дата	
Разраб.	Жданов					
Проберил	Черных					
				Жилой дом Секция 1		
				Стандия	Лист	Листов
				П	48	
				План 14 этажа на отм. +39,000		
				000 "Проект" г. Воронеж		

Согласовано
Инф. № подл. 144362
Взам. инв. №
Подп. и дата

План 15 этажей на отм. +42,000

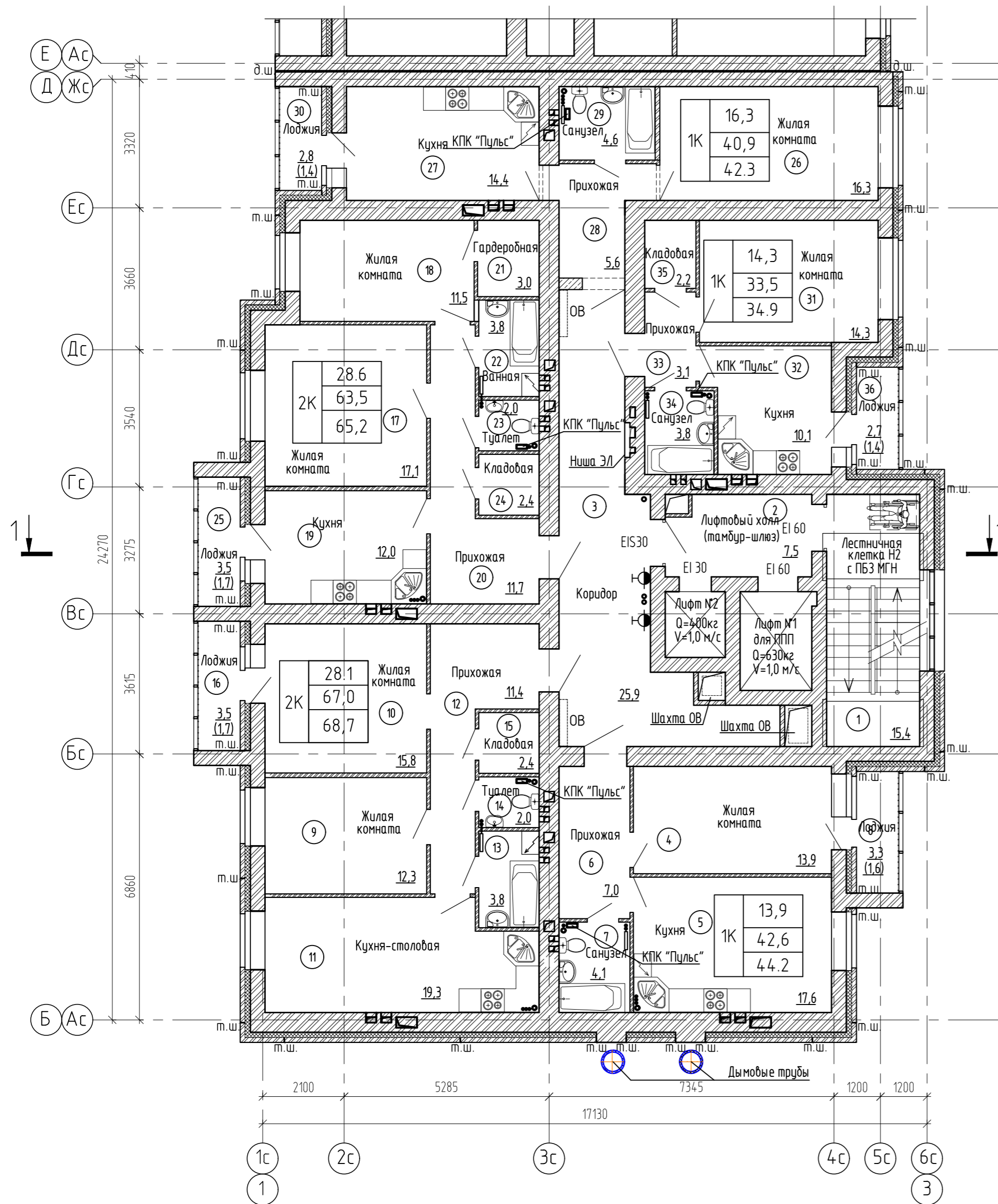

Экспликация помещений (начало)

Номер помещения	Наименование	Площадь, м²	Кат. помещения
1	Лестничная клетка Н2	15,4	
2	Лифтовый холл (тамбур-шлюз)	7,5	
3	Коридор	25,9	
4	Жилая комната	13,9	
5	Кухня	17,6	
6	Прихожая	7,0	
7	Санузел	4,1	
8	Лоджия(с коэффициентом 0,5)	1,6	
9	Жилая комната	12,3	
10	Жилая комната	15,8	
11	Кухня-столовая	19,3	
12	Прихожая	11,4	
13	Ванная	3,8	
14	Туалет	2,0	
15	Кладовая	2,4	
16	Лоджия(с коэффициентом 0,5)	1,7	

Экспликация помещений (окончание)

Номер помещения	Наименование	Площадь, м²	Кат. помещения
17	Жилая комната	17,1	
18	Жилая комната	11,5	
19	Кухня	12,0	
20	Прихожая	11,7	
21	Гардеробная	3,0	
22	Ванная	3,8	
23	Туалет	2,0	
24	Кладовая	2,4	
25	Лоджия(с коэффициентом 0,5)	1,7	
26	Жилая комната	16,3	
27	Кухня	14,4	
28	Прихожая	5,6	
29	Санузел	4,6	
30	Лоджия(с коэффициентом 0,5)	1,4	
31	Жилая комната	14,3	
32	Кухня	10,1	
33	Прихожая	3,1	
34	Санузел	3,8	
35	Кладовая	2,2	
36	Лоджия(с коэффициентом 0,5)	1,4	

Схема блокировки секций

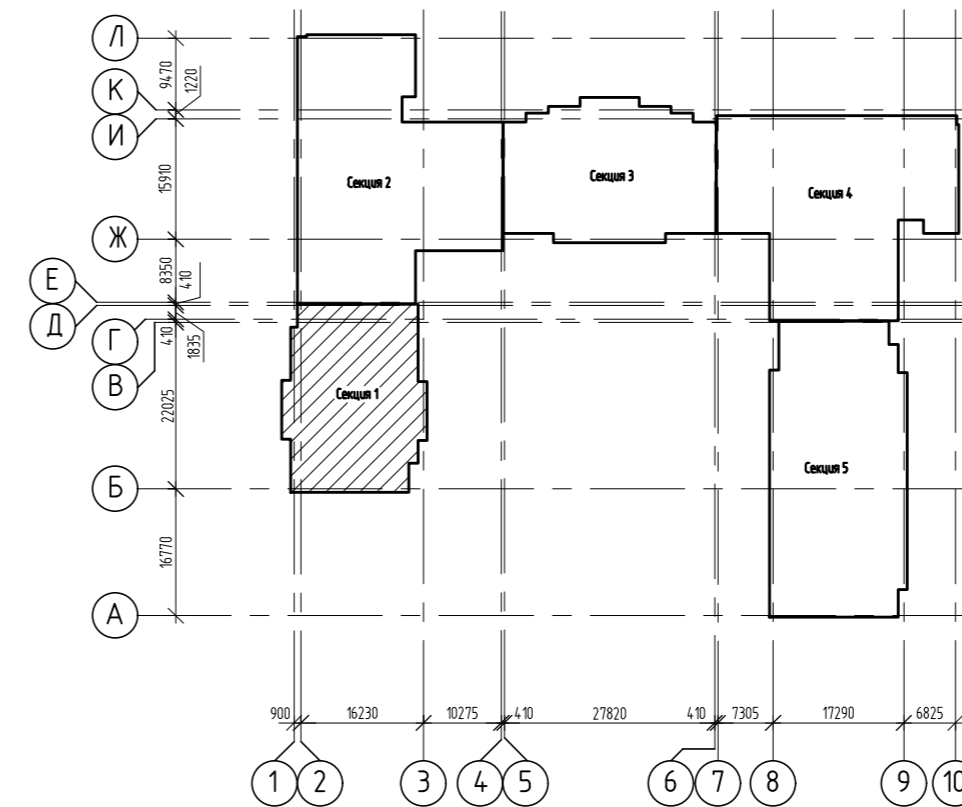

- Изготовление противопожарных дверей с обязательным наличием сертификата.
- Наружные двери, двери в лестничную клетку, лифтовый холл и противопожарные двери должны оборудоваться устройствами для самозакрывания и иметь уплотнение в притворах.
- Оконные блоки выполнить из ПВХ-профилей с сопротивлением теплопередаче $0.65(\text{м}^2\text{°C}/\text{Вт})$. В конструкциях оконных рам предусмотреть приточные клапаны.

				2543-AP3.G41		
				Группа жилых домов с газовой котельной, трансформаторной подстанцией, надземной парковкой и инженерными сетями жизнеобеспечения по адресу: г. Воронеж, ул. Независимости, 55л, 55м, 1-я очередь		
Изм.	Кол.уч.	Лист	№ док.	Подпись	Дата	
Разраб.	Жданов					
Проберил	Черных					
				Жилой дом Секция 1		
				Стация	Лист	Листов
				П	4е	
				План 15 этажей на отм. +42,000		
				000 "Проект" г. Воронеж		

Согласовано

Инф. № подл. 144362

Взам. инв. №

Подп. и дата

План 16 этажей на отм. +45,000

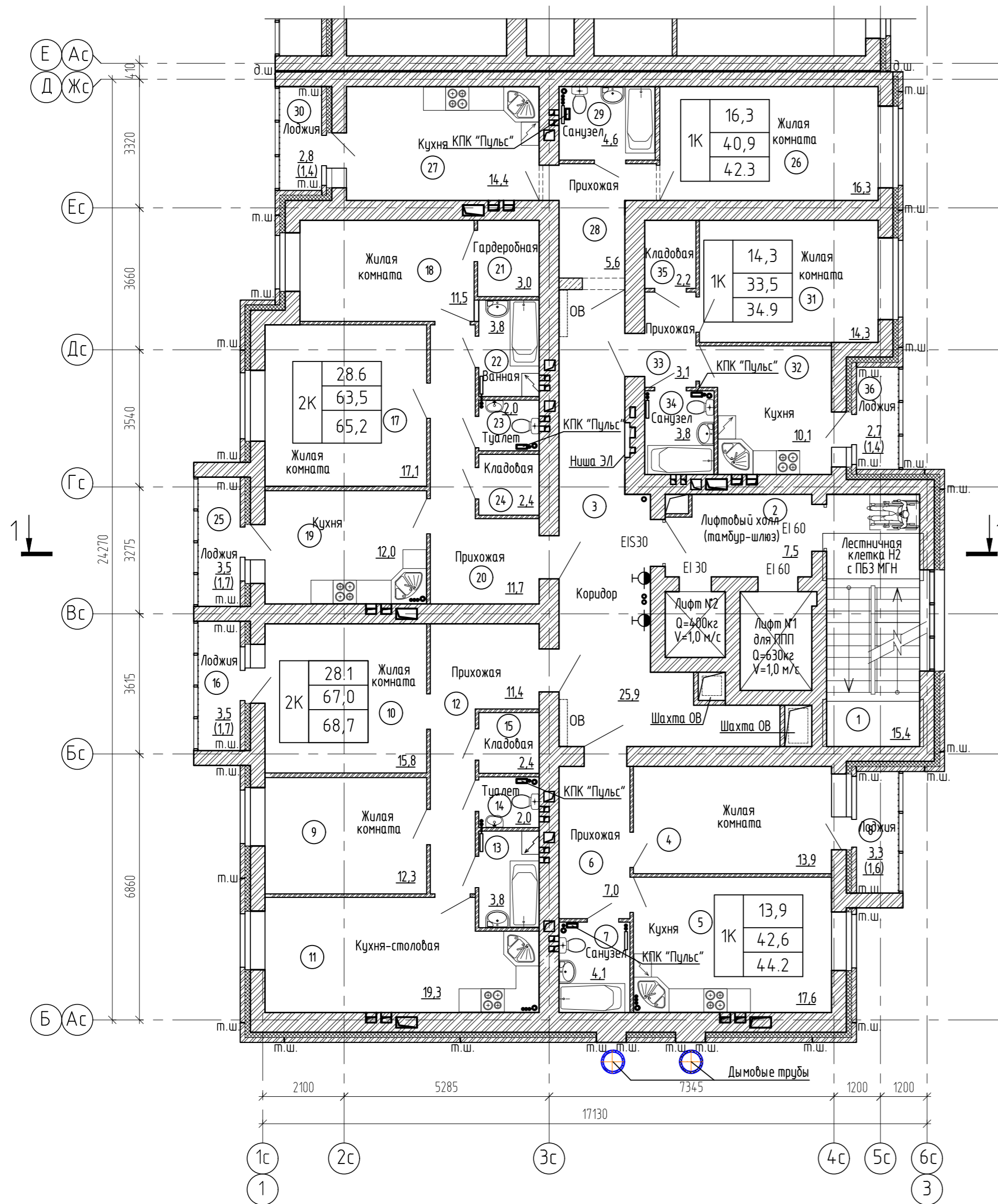

Экспликация помещений (начало)

Номер помещения	Наименование	Площадь, м²	Кат. помещения
1	Лестничная клетка Н2	15,4	
2	Лифтовый холл (тамбур-шлюз)	7,5	
3	Коридор	25,9	
4	Жилая комната	13,9	
5	Кухня	17,6	
6	Прихожая	7,0	
7	Санузел	4,1	
8	Лоджия(с коэффициентом 0,5)	1,6	
9	Жилая комната	12,3	
10	Жилая комната	15,8	
11	Кухня-столовая	19,3	
12	Прихожая	11,4	
13	Ванная	3,8	
14	Туалет	2,0	
15	Кладовая	2,4	
16	Лоджия(с коэффициентом 0,5)	1,7	

Экспликация помещений (окончание)

Номер помещения	Наименование	Площадь, м²	Кат. помещения
17	Жилая комната	17,1	
18	Жилая комната	11,5	
19	Кухня	12,0	
20	Прихожая	11,7	
21	Гардеробная	3,0	
22	Ванная	3,8	
23	Туалет	2,0	
24	Кладовая	2,4	
25	Лоджия(с коэффициентом 0,5)	1,7	
26	Жилая комната	16,3	
27	Кухня	14,4	
28	Прихожая	5,6	
29	Санузел	4,6	
30	Лоджия(с коэффициентом 0,5)	1,4	
31	Жилая комната	14,3	
32	Кухня	10,1	
33	Прихожая	3,1	
34	Санузел	3,8	
35	Кладовая	2,2	
36	Лоджия(с коэффициентом 0,5)	1,4	

Схема блокировки секций

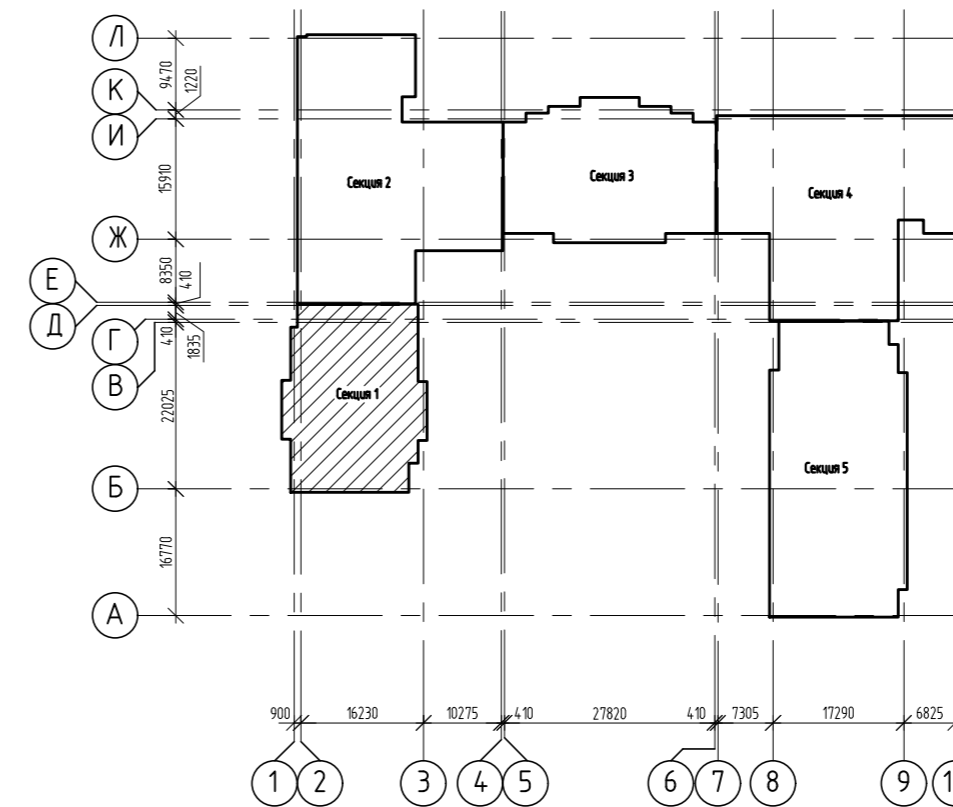

- Изготовление противопожарных дверей с обязательным наличием сертификата.
- Наружные двери, двери в лестничную клетку, лифтовый холл и противопожарные двери должны оборудоваться устройствами для самозакрывания и иметь уплотнение в притворах.
- Оконные блоки выполнять из ПВХ-профилей с сопротивлением теплопередаче $0.65(\text{м}^2\text{°C}/\text{Вт})$. В конструкциях оконных рам предусмотреть приточные клапаны.

				2543-AP3.G41		
				Группа жилых домов с газовой котельной, трансформаторной подстанцией, надземной парковкой и инженерными сетями жизнеобеспечения по адресу: г. Воронеж, ул. Независимости, 55л, 55м, 1-я очередь		
Изм.	Кол.ч.	Лист	№ док.	Подпись	Дата	
Разраб.	Жданов					
Проберил	Черных					
				Жилой дом Секция 1		
				Стация	Лист	Листов
				П	4ж	
				План 16 этажей на отм. +45,000		
				000 "Проект" г. Воронеж		

Согласовано
Инф. № подл. 144362
Взам. инв. №
Подп. и дата

Номер помещения	Наименование	Площадь, м²	Кат. помещения
1	Лестничная клетка H2	15,4	
2	Тамбур-шлюз	7,5	

План на отм.+48,020



Схема блокировки секций



- Изготовление противопожарных дверей с обязательным наличием сертификата.
- Наружные двери, двери в лестничную клетку, лифтовой холл и противопожарные двери должны оборудоваться устройствами для samozакрывания и иметь уплотнение в притворах.

				2543-AP3.G41			
				Группа жилых домов с газовой котельной, трансформаторной подстанцией, надземной парковкой и инженерными сетями жизнеобеспечения по адресу: г. Воронеж, ул. Независимости, 55л, 55м, 1-я очередь			
Изм.	Кол.ч.	Лист № док.	Подпись	Дата	Стадия	Лист	Листов
Разраб.	Жданов				П	5	
Проверил	Черных						
Н. контр.	Попова				План на отм.+48,020		000 "Проект" г. Воронеж

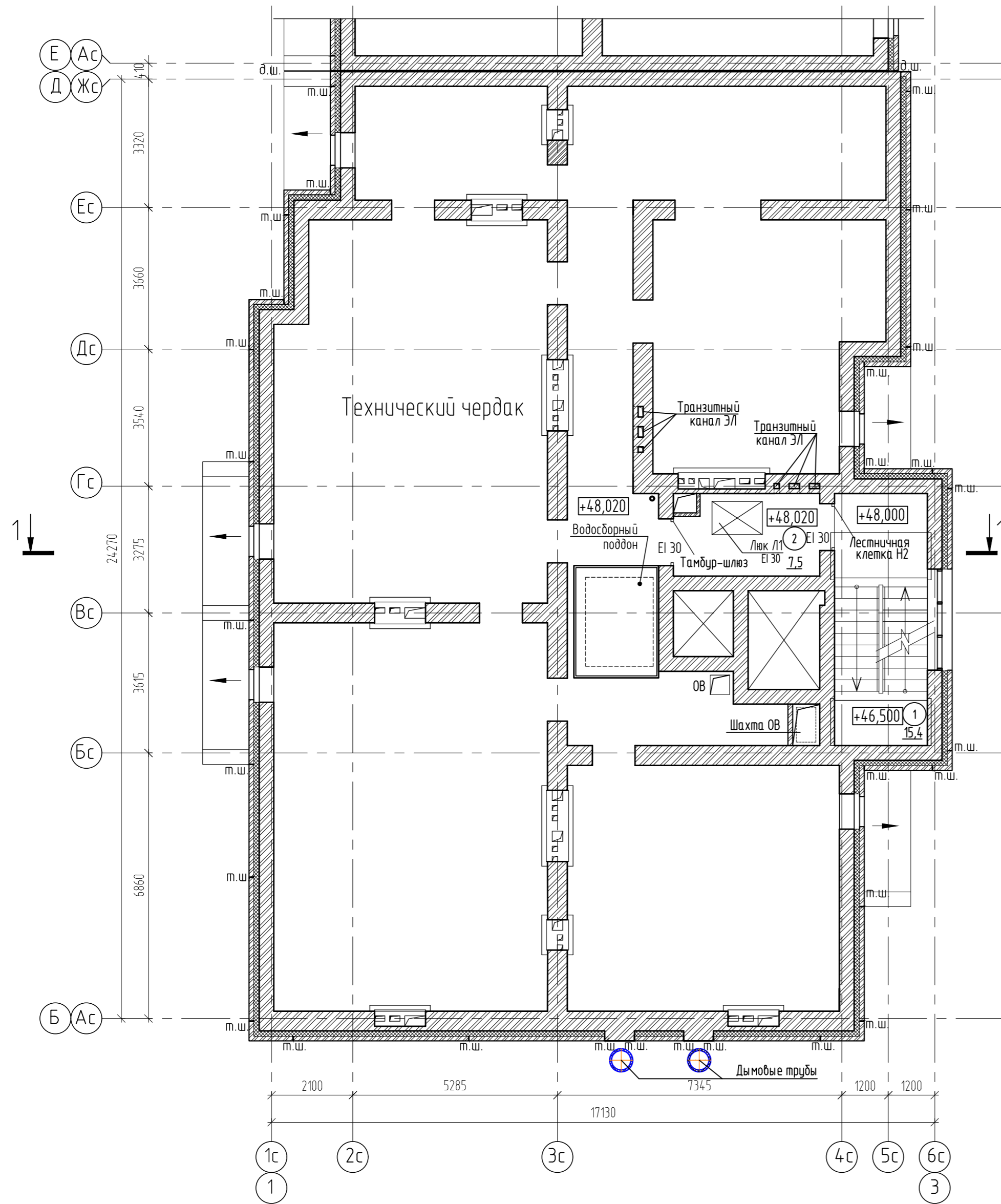
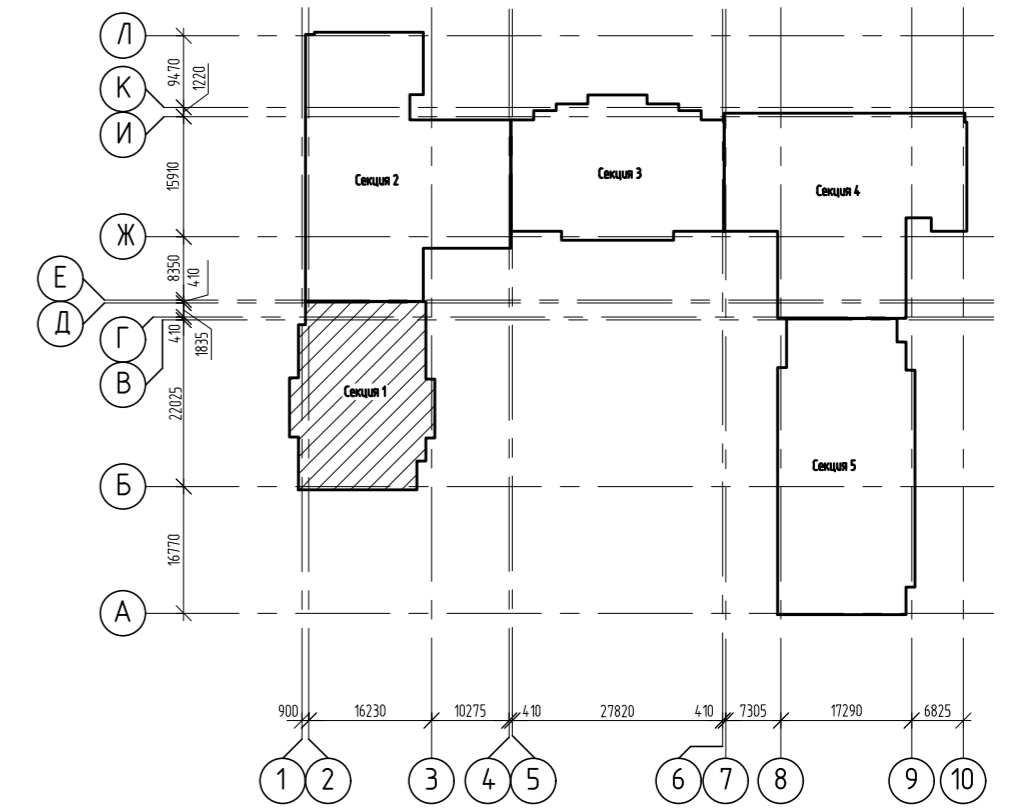
Согласовано	
Инв. № подл.	144362
Подп. и дата	
Взам. инв. №	

Номер помещения	Наименование	Площадь, м²	Кат. помещения
1	Лестничная клетка Н2	21,5	
2	Машинное помещение	17,2	

План на отм.+50,400



Схема блокировки секций



- Изготовление противопожарных дверей с обязательным наличием сертификата.
- Наружные двери, двери в лестничную клетку, лифтовой холл и противопожарные двери должны оборудоваться устройствами для samozакрывания и иметь уплотнение в притворах.

				2543-AP3.G41			
				Группа жилых домов с газовой котельной, трансформаторной подстанцией, надземной парковкой и инженерными сетями жизнеобеспечения по адресу: г. Воронеж, ул. Независимости, 55л, 55м, 1-я очередь			
Изм.	Кол.ч	Лист № док.	Подпись	Дата	Стадия	Лист	Листов
Разраб.	Жданов				Жилой дом Секция 1	П	6
Проверил	Черных						
Н. контр.	Попова				План на отм.+50,400		000 "Проект" г. Воронеж

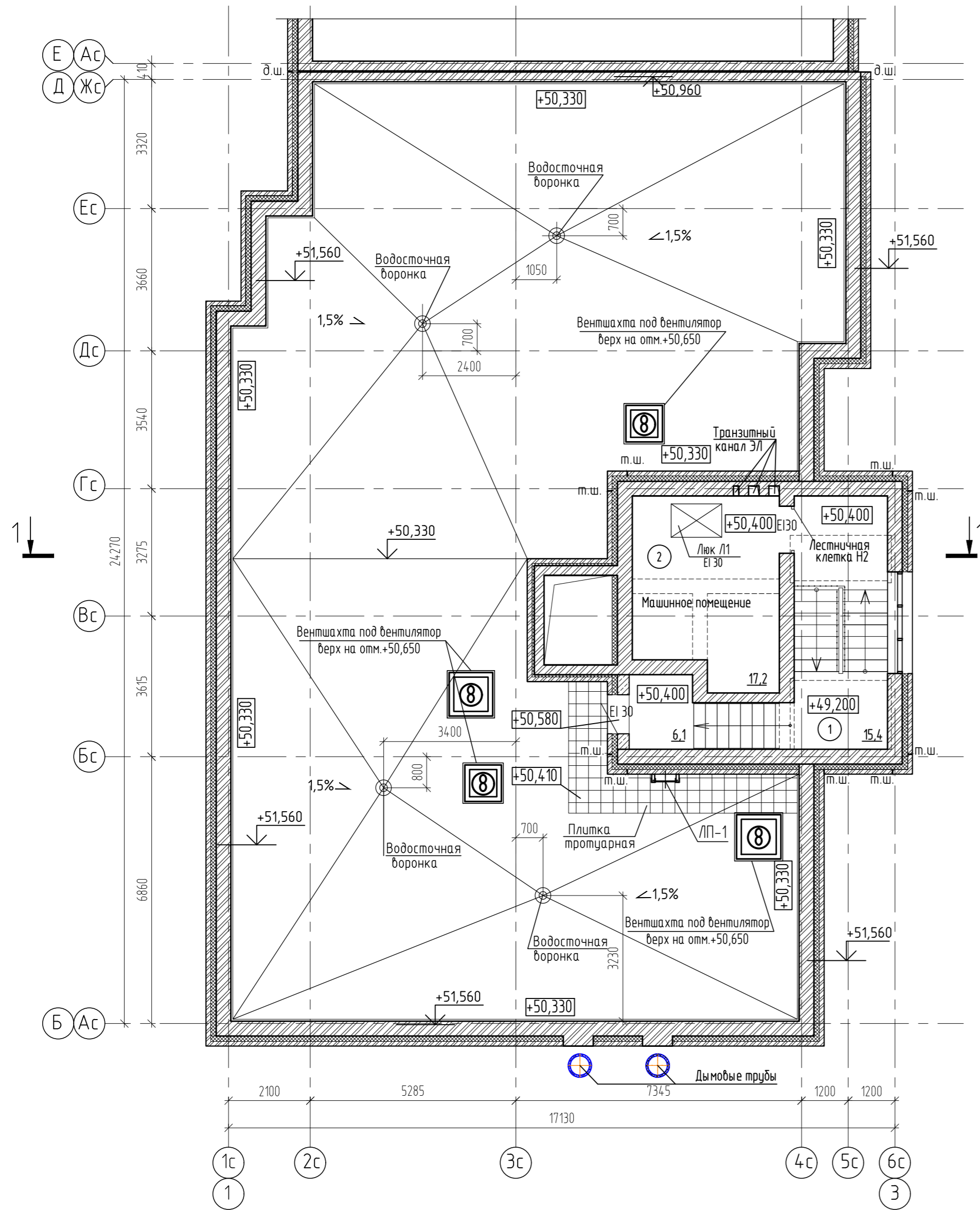
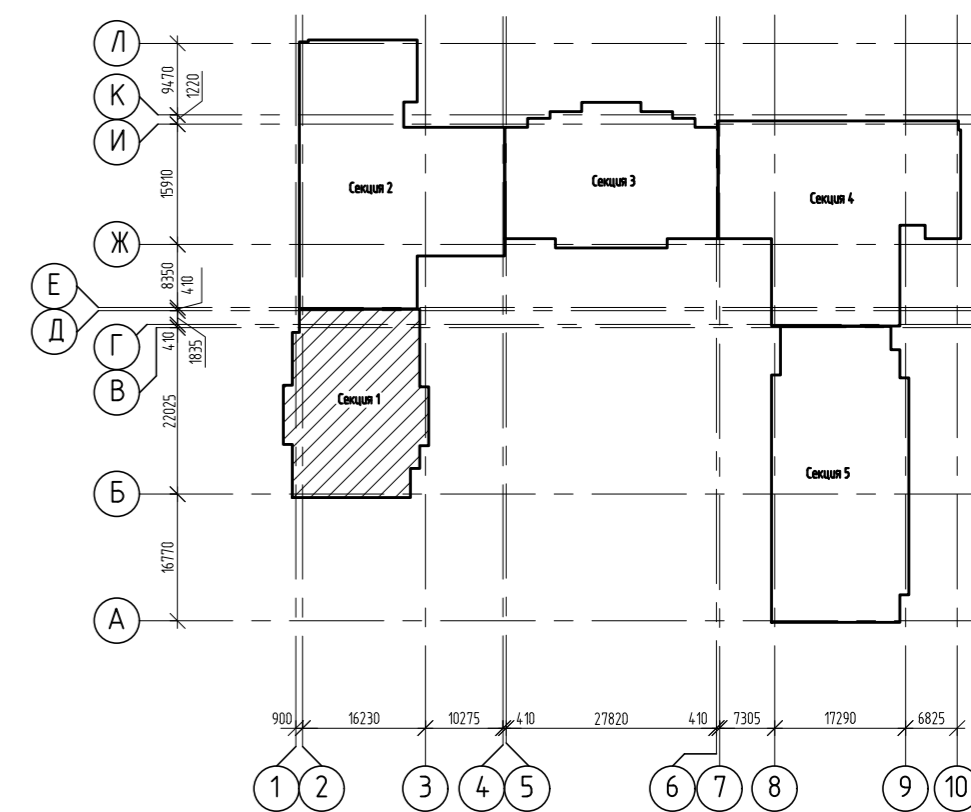
Согласовано

Инф. № подл. 144362

Подп. и дата

Взам. инв. №

Фасад Ас-Жс



Схема блокировки секций



				2543-АР3ГЧ1		
				Группа жилых домов с газовой котельной, трансформаторной подстанцией, наземной парковкой и инженерными сетями жизнеобеспечения по адресу г. Воронеж, ул. Независимости, 55а, 55а, 1-я очередь.		
1	-	Эк	18/22	Разработчик	Долгова	
Изм.	Колуч	Лист	№ док	Подпись	Дата	
Разработ	Долгова			Жилой дом	Стадия	Лист
Проверил	Черных			Секция 1	П	7
Н. контр.	Попова			Фасад Ас-Жс	000 "Проект" г. Воронеж	

Фасад Жс-Ас

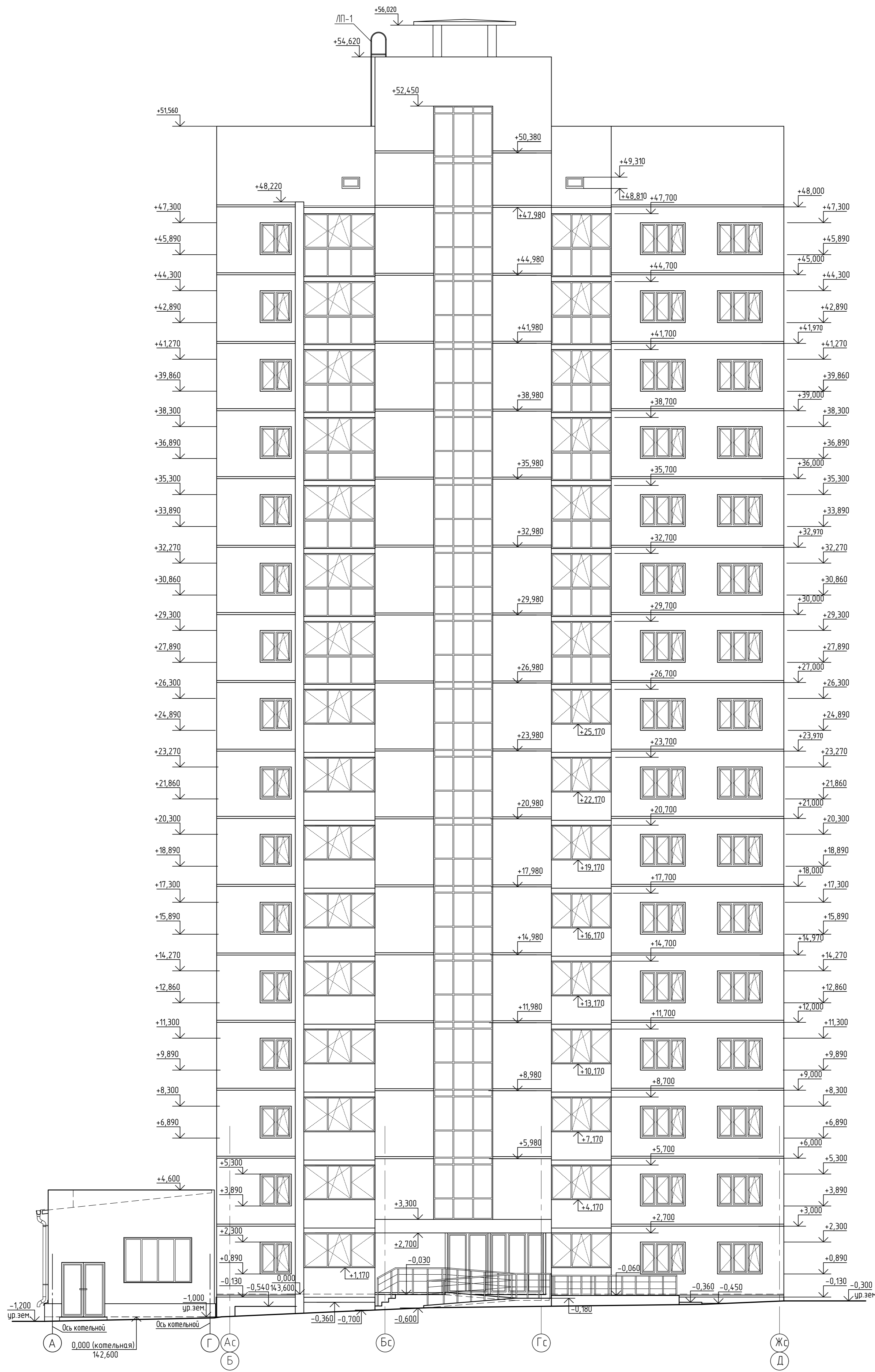
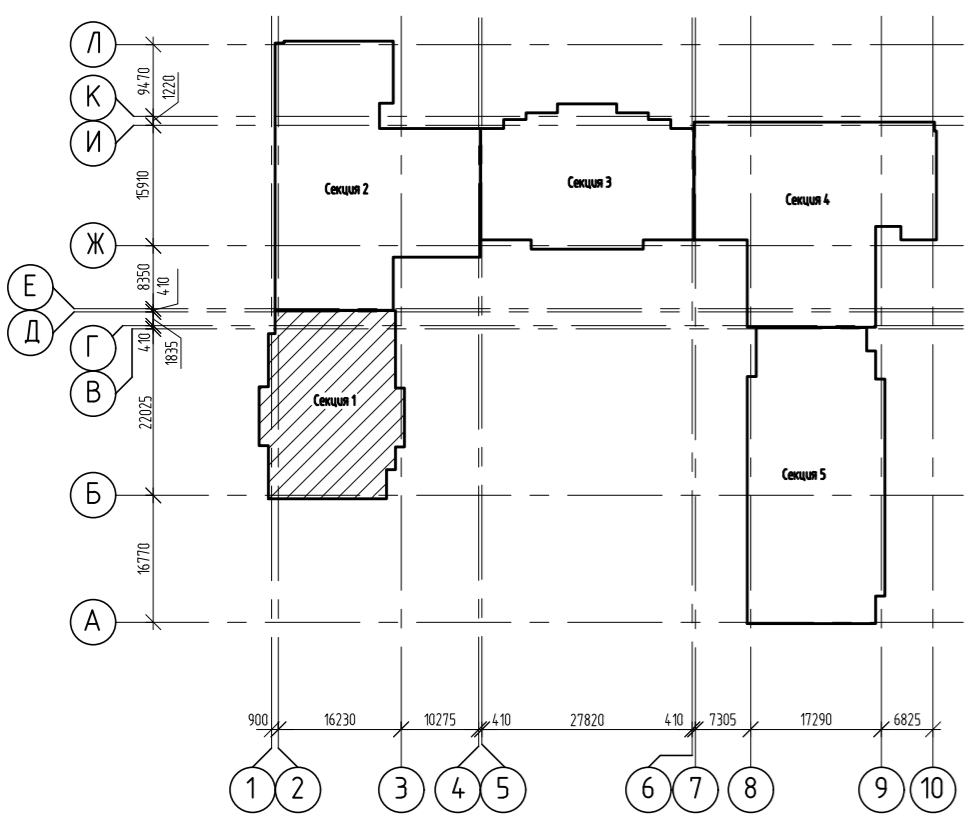

Схема блокировки секций



				2543-АР3ГЧ1		
				Группа жилых домов с газовой котельной, трансформаторной подстанции, наземной парковкой и инженерными сетями жизнеобеспечения по адресу г. Воронеж, ул. Независимости, 55а, 55м, 1-я очередь.		
Изм.	Колуч	Лист	№ док	Подпись	Дата	
Разработ	Долгова					Жилой дом Секция 1
Проверил	Черных					Стадия Лист Листов
						П 8
Н. контр.	Попова					Фасад Жс-Ас
						000 "Проект" г. Воронеж

Фасад 1с-6с

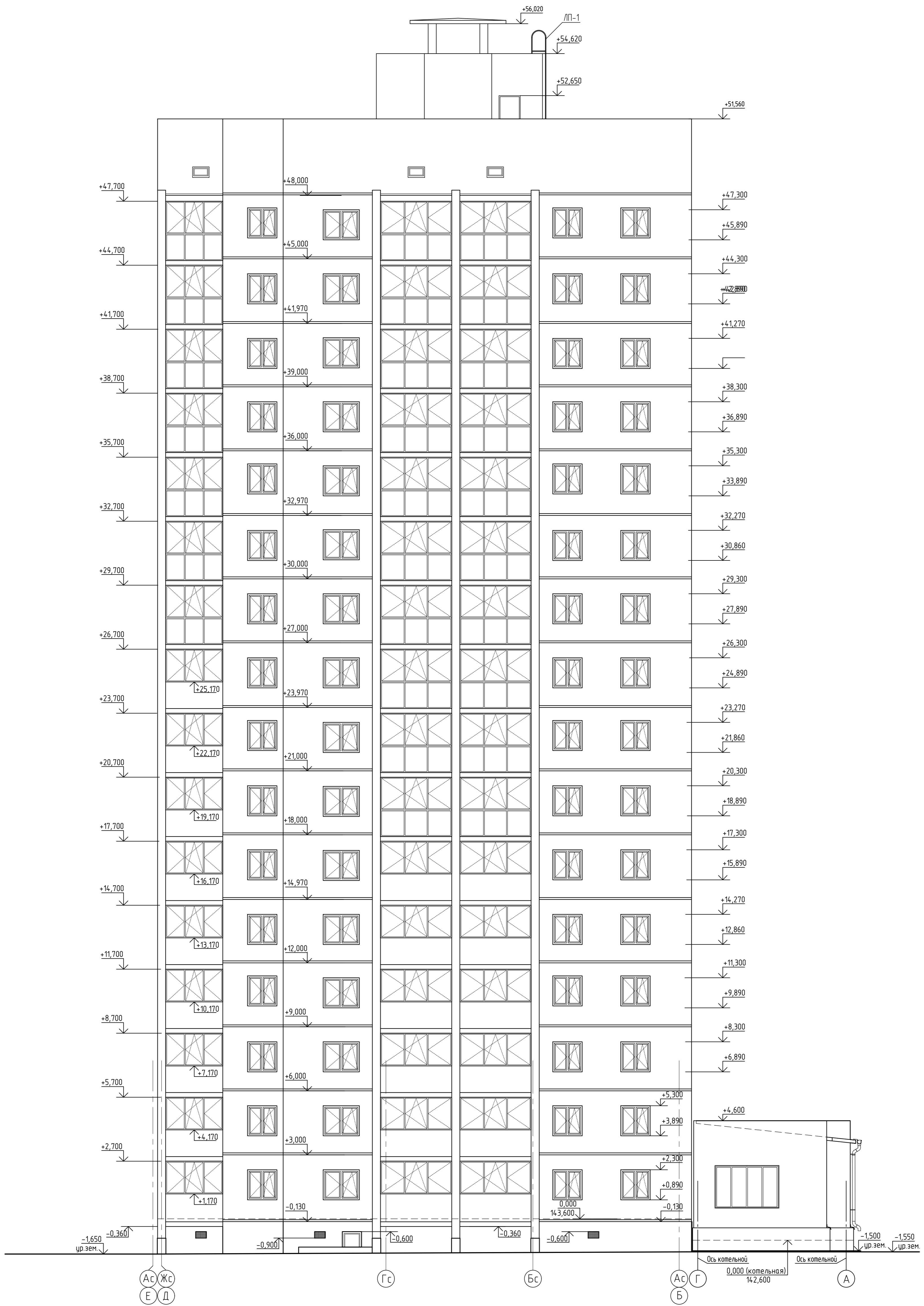
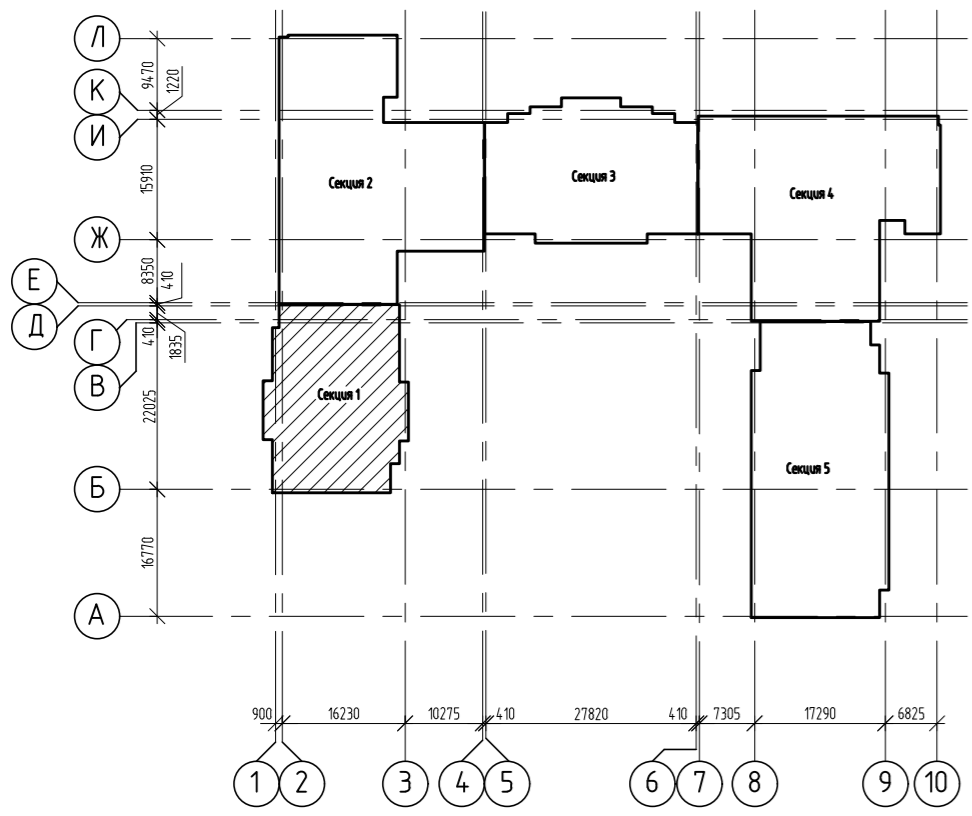
Схема блокировки секций

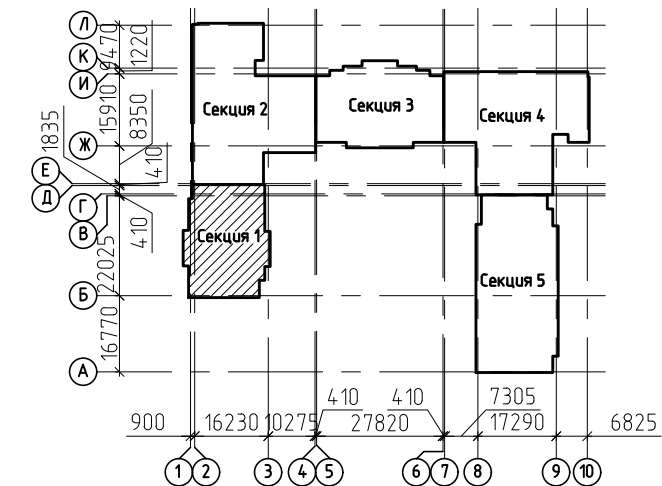
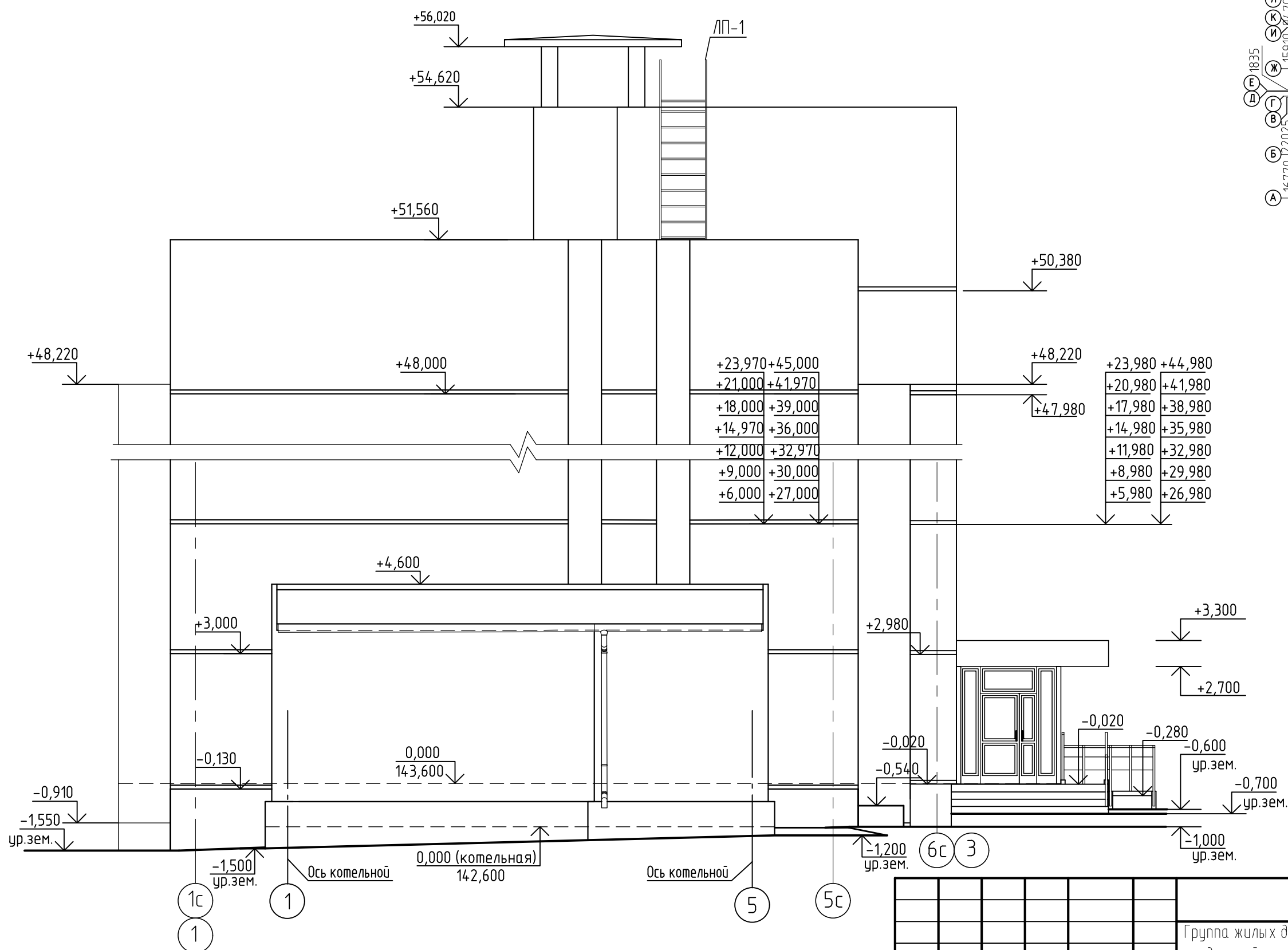

Согласовано	
Взам. инв. №	
Подп. и дата	
Инв. № подл.	

						2543-АРЗ.ГЧ1			
						Группа жилых домов с газовой котельной, трансформаторной подстанцией, надземной парковкой и инженерными сетями жизнеобеспечения по адресу: г. Воронеж, ул. Независимости, 55л, 55м, 1-я очередь			
Изм.	Кол.уч.	Лист	№ док.	Подпись	Дата	Жилой дом Секция 1	Стадия	Лист	Листов
Разраб.	Долгова						П	9	
Проверил	Черных					Фасад 1с-6с	000 "Проект" г. Воронеж		
Н. контр.	Попова						Формат А3		

План подвала на отм.-2,740

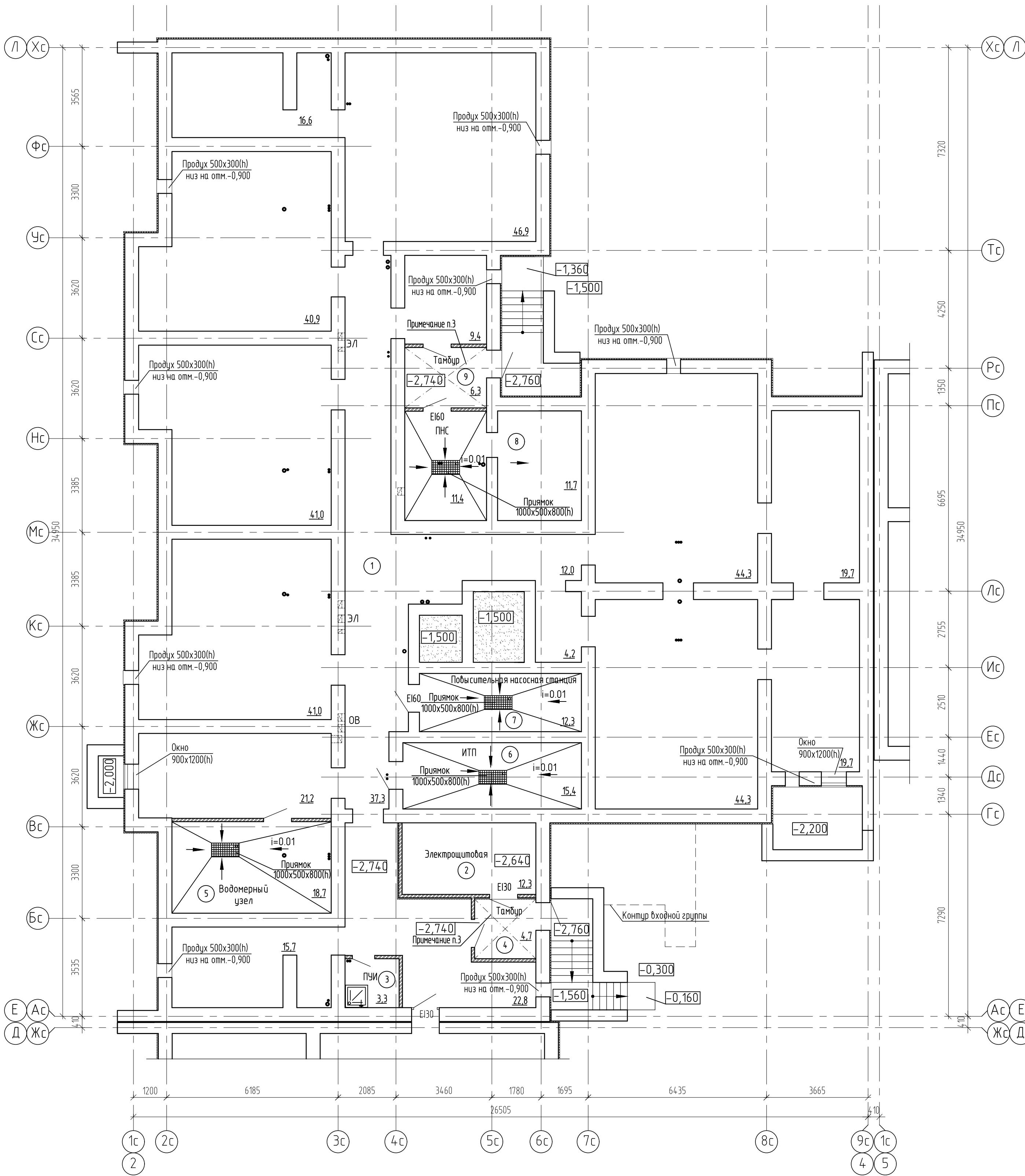

Условные обозначения:

- стены из бетонных блоков 600, 500, 400 мм;
- перегородки из кирпича 120 мм;
- эффективный утеплитель.

Экспликация помещений

Номер помещения	Наименование	Площадь, м ²	Кат. помещения
1	Подвал	437,0	
2	Электрощитовая	12,3	
3	Помещение уборочного инвентаря	3,3	
4	Тамбур	4,7	
5	Водомерный узел	18,7	
6	ИТП	15,4	
7	Подошительная насосная станция	12,3	
8	ПНС	23,1	
9	Тамбур	6,3	

Схема блокировки секций

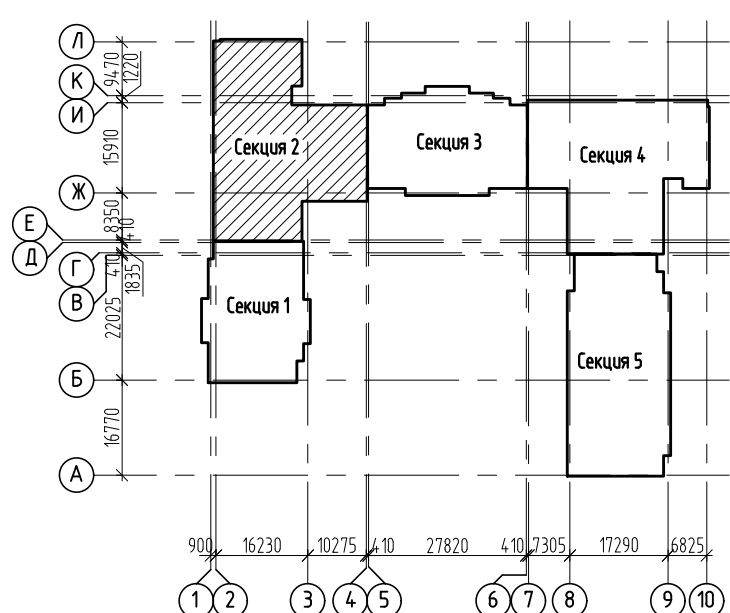

1. Изготовление противопожарных дверей с обязательным наличием сертификата.
2. Наружные двери, противопожарные двери должны оборудоваться устройствами для самозакрывания и иметь уплотнение в притворах.
3. Потолок утеплить минераловатными плитами толщиной 100мм.
4. Продухи 500х300(мм) закрыть решетками или сетками.
5. В насосной и ИТП в прямых выполнить 2 слоя эластичной гидроизоляции "ТАКОР WP" ТУ5772-074-72746455-2012.

2543-АР3ГЧ1			
2	-	Лист	16/20/22
Изм.	Колуч	Лист	№ док
Разраб.	Долгова	Лист	№ док
Проберил	Черных	Лист	№ док
Жилой дом		Лист	Листов
Секция 2		П	10
План подвала		ООО "Проект"	
на отм.-2,740		г. Воронеж	

План этажа на отм.0,000

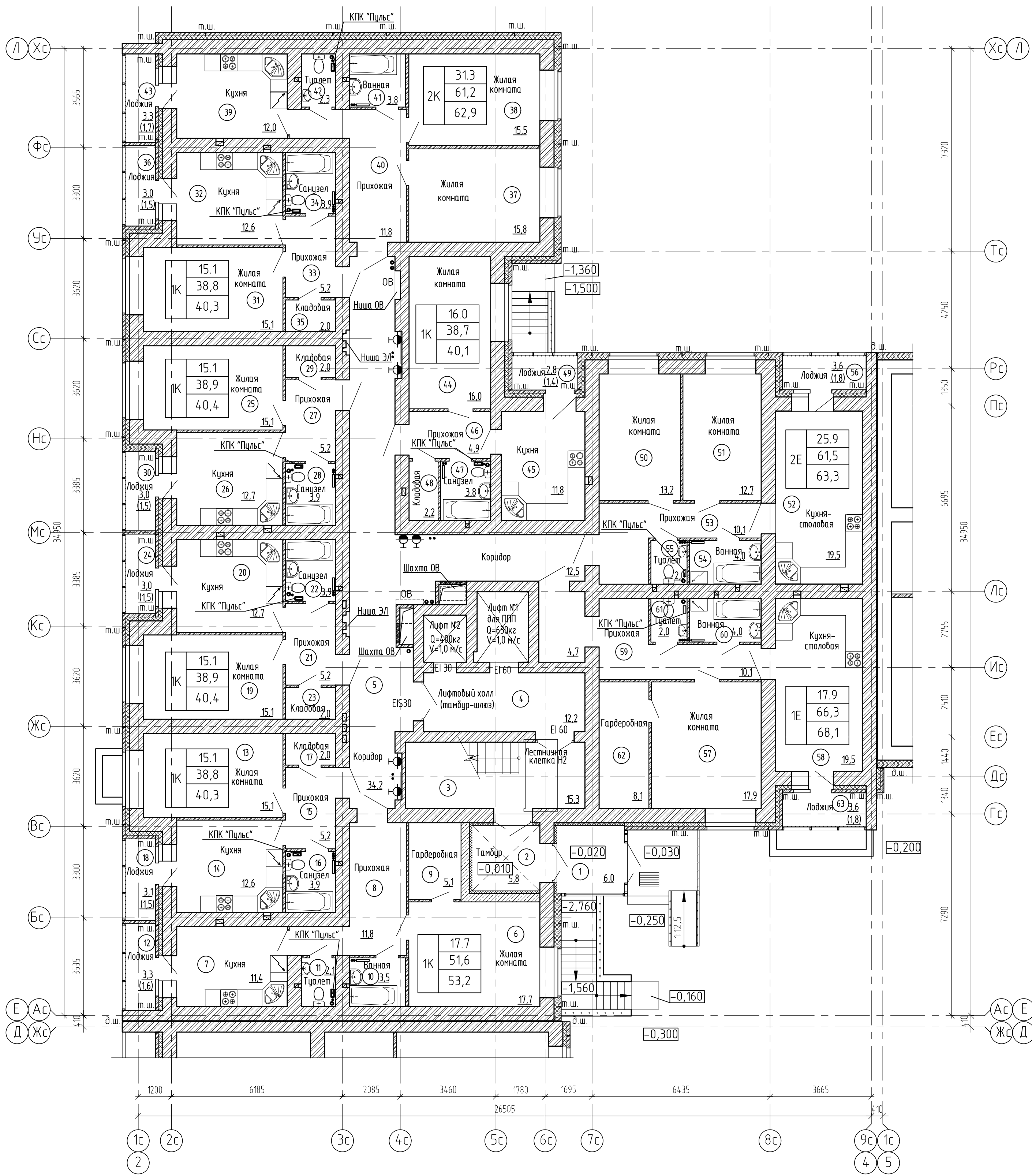

Экспликация помещений (начало)

Экспликация помещений (продолжение)

Экспликация помещений (окончание)

Номер помещения	Наименование	Площадь, м ²	Кат. помещения
1	Тамбур	6,0	
2	Тамбур	5,8	
3	Лестничная клетка Н2	15,3	
4	Лифтовый холл (тамбур-шлюз)	12,2	
5	Коридор	46,7	
6	Жилая комната	53,2	
7	Кухня	17,7	
8	Прихожая	11,4	
9	Гардеробная	3,5	
10	Ванная	2,1	
11	Туалет	2,1	
12	Лоджия(с коэффициентом 0,5)	1,6	
13	Жилая комната	40,3	
14	Кухня	15,1	
15	Прихожая	12,6	
16	Санузел	5,2	
17	Кладовая	3,9	
18	Лоджия(с коэффициентом 0,5)	2,0	
19	Жилая комната	1,5	
20	Кухня	40,4	
21	Прихожая	15,1	
22	Санузел	17,7	
23	Кладовая	11,4	
24	Лоджия(с коэффициентом 0,5)	3,9	

Номер помещения	Наименование	Площадь, м ²	Кат. помещения
25	Жилая комната	40,4	
26	Кухня	15,1	
27	Прихожая	12,7	
28	Санузел	5,2	
29	Кладовая	3,9	
30	Лоджия(с коэффициентом 0,5)	2,0	
31	Жилая комната	1,5	
32	Кухня	40,3	
33	Прихожая	15,1	
34	Санузел	15,1	
35	Кладовая	12,6	
36	Лоджия(с коэффициентом 0,5)	5,2	
37	Жилая комната	2,0	
38	Жилая комната	62,9	
39	Кухня	15,8	
40	Прихожая	15,5	
41	Ванная	11,8	
42	Туалет	3,8	
43	Лоджия(с коэффициентом 0,5)	2,3	

Номер помещения	Наименование	Площадь, м ²	Кат. помещения
44	Жилая комната	40,1	
45	Кухня	16,0	
46	Прихожая	11,8	
47	Санузел	4,9	
48	Кладовая	3,8	
49	Лоджия(с коэффициентом 0,5)	2,2	
50	Жилая комната	1,4	
51	Жилая комната	63,3	
52	Жилая комната	13,2	
53	Жилая комната	12,7	
54	Кухня-столовая	19,5	
55	Прихожая	10,1	
56	Ванная	4,0	
57	Туалет	2,0	
58	Лоджия(с коэффициентом 0,5)	1,8	
59	Жилая комната	68,1	
60	Жилая комната	17,9	
61	Кухня-столовая	19,5	
62	Прихожая	14,8	
63	Ванная	4,0	
64	Туалет	2,0	
65	Гардеробная	8,1	
66	Лоджия(с коэффициентом 0,5)	1,8	

Схема блокировки секций

Условные обозначения:

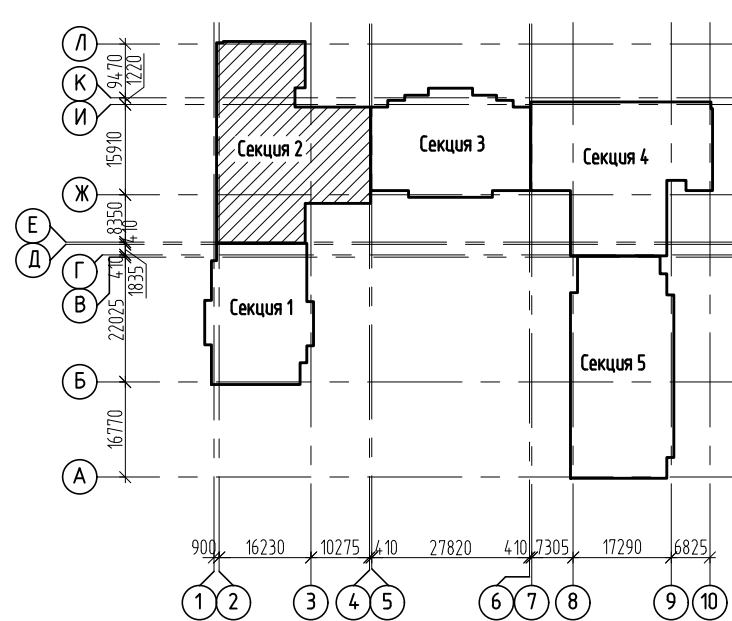

1	20,0	-жилая площадь квартиры
1	50,0	-площадь квартиры
1	51,9	-общая площадь квартир с коэффициентом
1		-количество комнат в квартире

Условные обозначения:

	-стены из блоков стен подвала 600,500,400 мм
	-стены из ячеистобетонных блоков 300 мм
	-стены кирпичные 510,380 мм
	-перегородки из кирпича 120,90 мм
	-эффективный утеплитель

- Изготовление противопожарных дверей с обязательным наличием сертификата.
- Наружные двери, двери в лестничную клетку, лифтовый холл и противопожарные двери должны оборудоваться устройствами для самозакрывания и иметь уплотнение в притворах.
- Оконные блоки выполнить из ПВХ-профилей с сопротивлением теплопередаче 0,65(м²С/Вт) в конструкциях оконных рам предусмотреть приточные клапаны.

2543-АРЗГЧ1			
2	Зам	16/30/22	Группа жилых домов с газовой котельной, трансформаторной подстанцией, наземной парковкой и инженерными сетями жизнеобеспечения по адресу: г. Воронеж, ул. Независимости, 55л, 55м, 1-я очередь
Изм.	Колуч	Лист № док	Подпись Дата
Разраб.	Жданов	Черных	Стадия Лист Листов
Проберил	Черных		
Жилой дом Секция 2			П 11
План этажа на отм.0,000			ООО "Проект" г. Воронеж

План 2 этажа на отм. +3,000

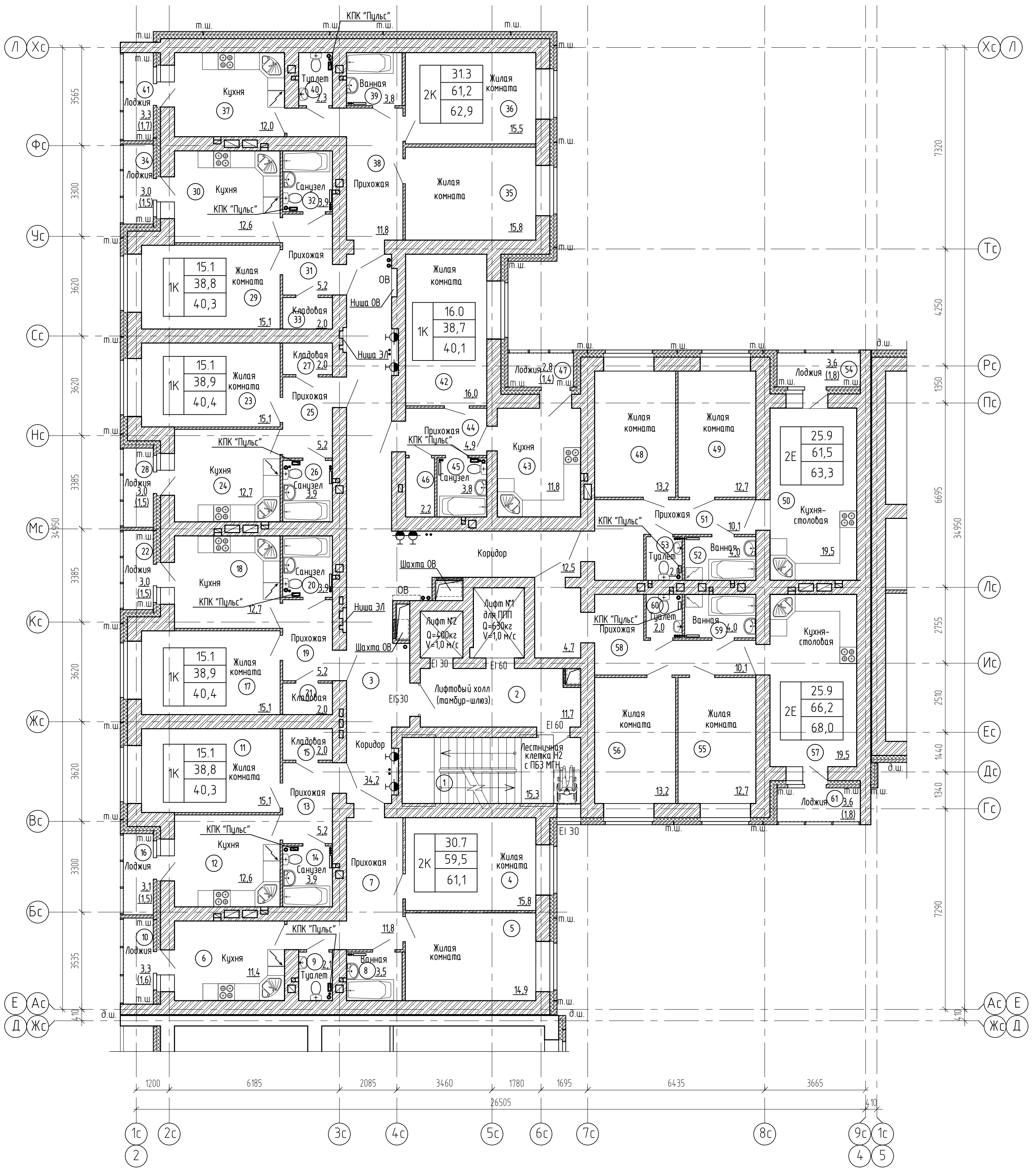

Экспликация помещений (начало)

Экспликация помещений (продолжение)

Экспликация помещений (окончание)

Номер помещения	Наименование	Площадь, м ²	Кат. помещения
1	Лестничная клетка Н2	15,3	
2	Лифтовый холл (тамбур-шлюз)	11,7	
3	Коридор	46,7	
Квартира №90			
4	Жилая комната	61,1	
5	Жилая комната	15,8	
6	Кухня	11,4	
7	Прихожая	11,8	
8	Ванная	3,5	
9	Туалет	2,1	
10	Лоджия(с коэффициентом 0,5)	1,6	
Квартира №91			
11	Жилая комната	40,3	
12	Жилая комната	15,1	
13	Кухня	12,6	
14	Прихожая	5,2	
15	Санузел	3,9	
16	Кладовая	2,0	
17	Лоджия(с коэффициентом 0,5)	1,5	
Квартира №92			
18	Жилая комната	40,4	
19	Жилая комната	15,1	
20	Кухня	12,7	
21	Прихожая	5,2	
22	Санузел	3,9	
23	Кладовая	2,0	
24	Лоджия(с коэффициентом 0,5)	1,5	

Номер помещения	Наименование	Площадь, м ²	Кат. помещения
Квартира №93			
25	Жилая комната	40,4	
26	Жилая комната	15,1	
27	Кухня	12,7	
28	Прихожая	5,2	
29	Санузел	3,9	
30	Кладовая	2,0	
31	Лоджия(с коэффициентом 0,5)	1,5	
Квартира №94			
32	Жилая комната	40,3	
33	Жилая комната	15,1	
34	Кухня	12,6	
35	Прихожая	5,2	
36	Санузел	3,9	
37	Кладовая	2,0	
38	Лоджия(с коэффициентом 0,5)	1,5	
Квартира №95			
39	Жилая комната	62,9	
40	Жилая комната	15,8	
41	Жилая комната	15,5	
42	Кухня	12,0	
43	Прихожая	11,8	
44	Ванная	3,8	
45	Туалет	2,3	
46	Лоджия(с коэффициентом 0,5)	1,7	

Номер помещения	Наименование	Площадь, м ²	Кат. помещения
Квартира №96			
47	Жилая комната	40,1	
48	Жилая комната	16,0	
49	Кухня	11,8	
50	Прихожая	4,9	
51	Санузел	3,8	
52	Кладовая	2,2	
53	Лоджия(с коэффициентом 0,5)	1,4	
Квартира №97			
54	Жилая комната	63,3	
55	Жилая комната	13,2	
56	Жилая комната	12,7	
57	Жилая комната	13,2	
58	Кухня-столовая	19,5	
59	Прихожая	10,1	
60	Ванная	4,0	
61	Туалет	2,0	
62	Лоджия(с коэффициентом 0,5)	1,8	

Схема блокировки секций

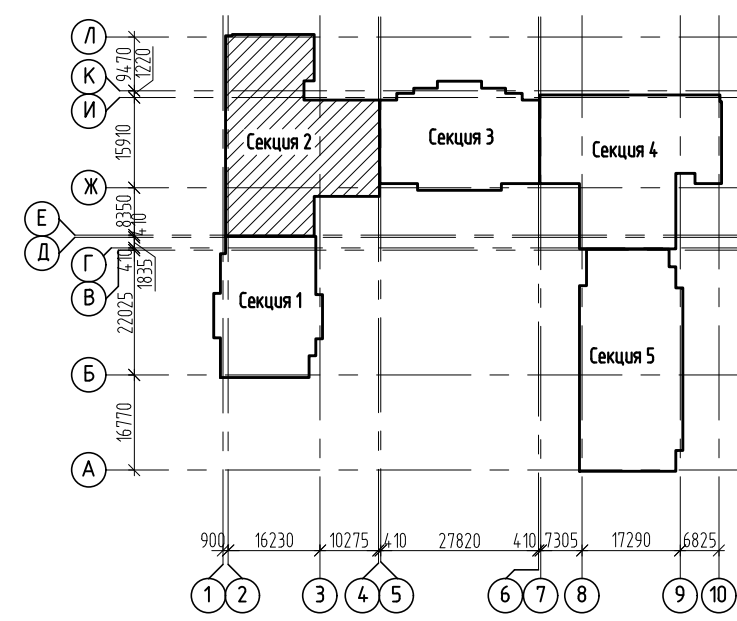

- Изготовление противопожарных дверей с обязательным наличием сертификата.
- Наружные двери, двери в лестничную клетку, лифтовый холл и противопожарные двери должны оборудоваться устройствами для самозакрывания и иметь уплотнение в притворах.
- Оконные блоки выполняются из ПВХ-профилей с сопротивлением теплопередаче 0,65(м²С/Вт) в конструкциях оконных рам предусмотреть приточные клапаны.

				2543-АРЭГЧ1			
				Группа жилых домов с газовой котельной, трансформаторной подстанцией, наземной парковкой и инженерными сетями жизнеобеспечения по адресу: г. Воронеж, ул. Независимости, 55л, 55м, 1-я очередь			
Изм.	Колуч	Лист	№ док	Подпись	Дата		
Разраб.	Жданов					Стadia Лист Листов	
Проверил	Черных					Жилой дом Секция 2	
				П 12			
				Жилой дом Секция 2			
				План 2 этажа на отм. +3,000			
				ООО "Проект" г. Воронеж			

План 3 этажа на отм. +6,000

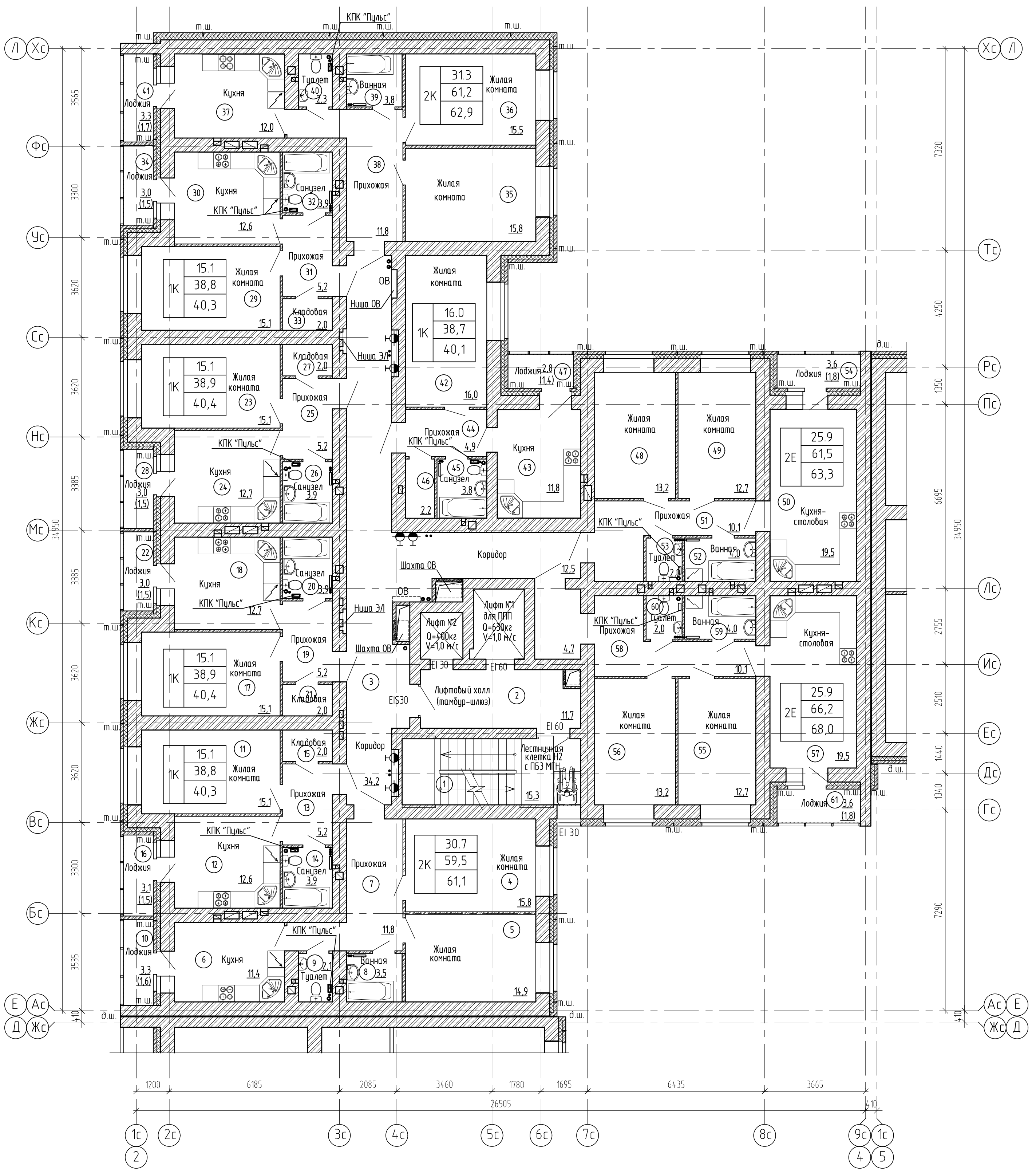

Экспликация помещений (начало)

Экспликация помещений (продолжение)

Экспликация помещений (окончание)

Номер помещения	Наименование	Площадь, м ²	Кат. помещения
1	Лестничная клетка Н2	15,3	
2	Лифтовый холл (тамбур-шлюз)	11,7	
3	Коридор	46,7	
4	Квартира №99	61,1	
5	Жилая комната	15,8	
6	Жилая комната	14,9	
7	Кухня	11,4	
8	Прихожая	11,8	
9	Ванная	3,5	
10	Туалет	2,1	
11	Лоджия(с коэффициентом 0,5)	1,6	
12	Квартира №100	40,3	
13	Жилая комната	15,1	
14	Кухня	12,6	
15	Прихожая	5,2	
16	Санузел	3,9	
17	Кладовая	2,0	
18	Лоджия(с коэффициентом 0,5)	1,5	
19	Квартира №101	40,4	
20	Жилая комната	15,1	
21	Кухня	12,7	
22	Прихожая	5,2	
23	Санузел	3,9	
24	Кладовая	2,0	
25	Лоджия(с коэффициентом 0,5)	1,5	

Номер помещения	Наименование	Площадь, м ²	Кат. помещения
23	Квартира №102	40,4	
24	Жилая комната	15,1	
25	Кухня	12,7	
26	Прихожая	5,2	
27	Санузел	3,9	
28	Кладовая	2,0	
29	Лоджия(с коэффициентом 0,5)	1,5	
30	Квартира №103	40,3	
31	Жилая комната	15,1	
32	Кухня	12,6	
33	Прихожая	5,2	
34	Санузел	3,9	
35	Кладовая	2,0	
36	Лоджия(с коэффициентом 0,5)	1,5	
37	Квартира №104	62,9	
38	Жилая комната	15,8	
39	Жилая комната	15,5	
40	Кухня	12,0	
41	Прихожая	11,8	
42	Ванная	3,8	
43	Туалет	2,3	
44	Лоджия(с коэффициентом 0,5)	1,7	

Номер помещения	Наименование	Площадь, м ²	Кат. помещения
42	Квартира №105	40,1	
43	Жилая комната	16,0	
44	Кухня	11,8	
45	Прихожая	4,9	
46	Санузел	3,8	
47	Кладовая	2,2	
48	Лоджия(с коэффициентом 0,5)	1,4	
49	Квартира №106	63,3	
50	Жилая комната	13,2	
51	Жилая комната	12,7	
52	Кухня-столовая	19,5	
53	Прихожая	10,1	
54	Ванная	4,0	
55	Туалет	2,0	
56	Лоджия(с коэффициентом 0,5)	1,8	
57	Квартира №107	68,0	
58	Жилая комната	12,7	
59	Жилая комната	13,2	
60	Кухня-столовая	19,5	
61	Прихожая	14,8	
62	Ванная	4,0	
63	Туалет	2,0	
64	Лоджия(с коэффициентом 0,5)	1,8	

Схема блокировки секций

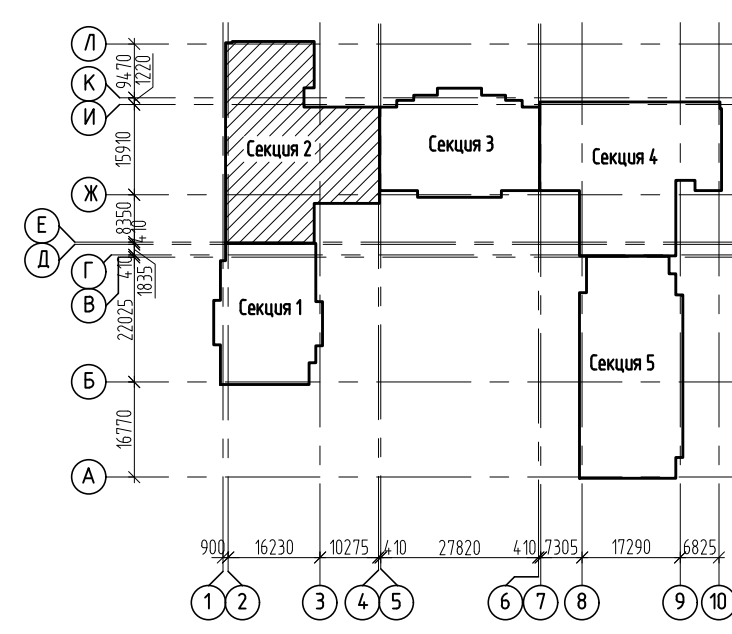

- Изготовление противопожарных дверей с обязательным наличием сертификата.
- Наружные двери, двери в лестничную клетку, лифтовый холл и противопожарные двери должны оборудоваться устройствами для самозакрывания и иметь уплотнение в притворах.
- Оконные блоки выполнять из ПВХ-профилей с сопротивлением теплопередаче 0,65(м²С/Вт) в конструкциях оконных рам предусмотреть приточные клапаны.

2543-АР3ГЧ1			
2	-	Изд. №30/22	Группа жилых домов с газовой котельной, трансформаторной подстанцией, наземной парковкой и инженерными сетями жизнеобеспечения по адресу: г. Воронеж, ул. Независимости, 55л, 55м, 1-я очередь
Изм.	Колуч	Лист № док	Подпись Дата
Разраб.	Жданов	Стадия	Лист Листов
Проверил	Черных	Жилой дом Секция 2	
Н. контр.	Попова	П	12а
План 3 этажа на отм. +6,000			ООО \"Проект\" г. Воронеж

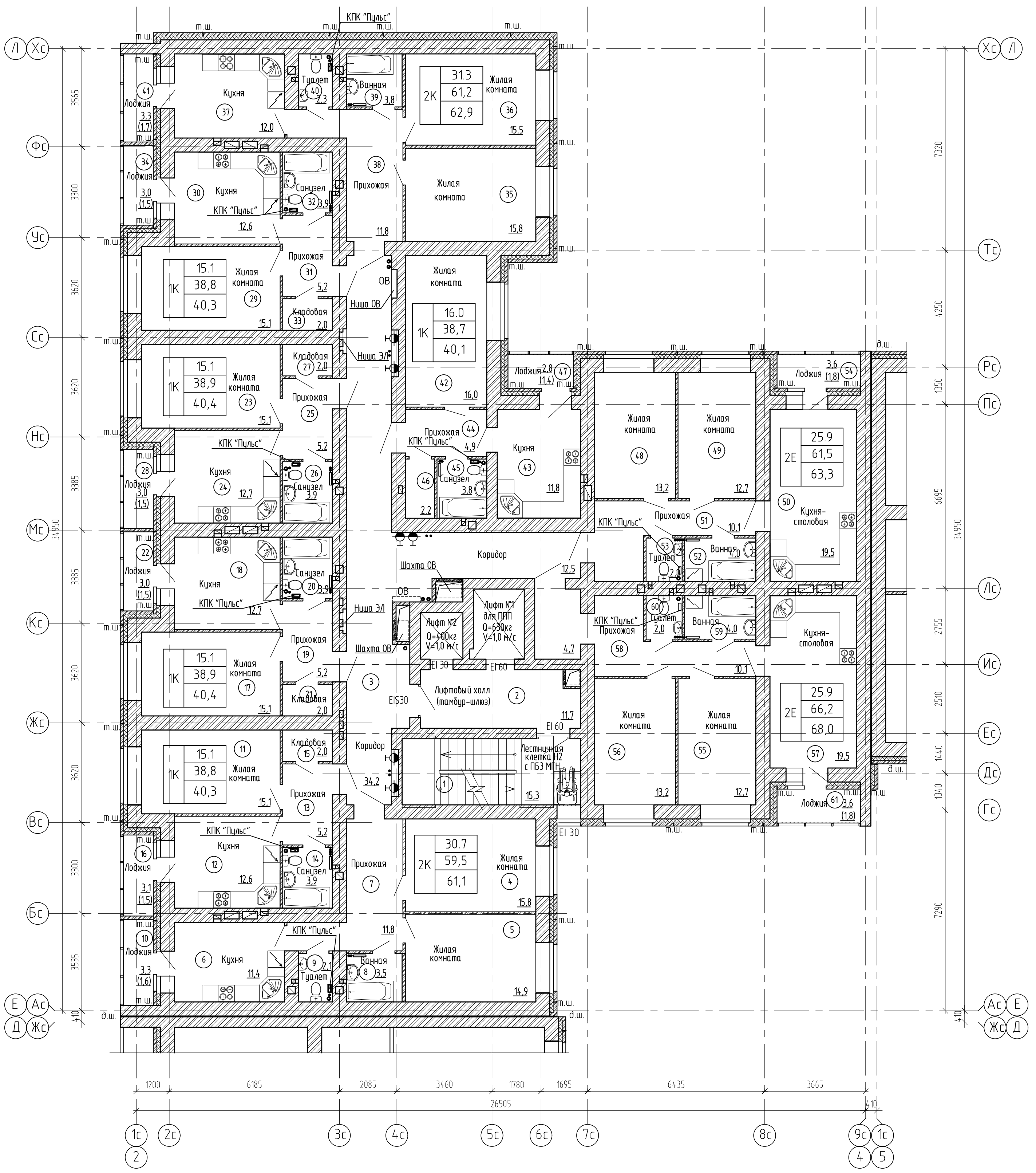

Экспликация помещений (начало)

Экспликация помещений (продолжение)

Экспликация помещений (окончание)

Номер помещения	Наименование	Площадь, м ²	Кат. помещения
1	Лестничная клетка Н2	15,3	
2	Лифтовый холл (тамбур-шлюз)	11,7	
3	Коридор	46,7	
4	Квартира №108	61,1	
5	Жилая комната	15,8	
6	Жилая комната	14,9	
7	Кухня	11,4	
8	Прихожая	11,8	
9	Ванная	3,5	
10	Туалет	2,1	
11	Лоджия(с коэффициентом 0,5)	1,6	
12	Квартира №109	40,3	
13	Жилая комната	15,1	
14	Кухня	12,6	
15	Прихожая	5,2	
16	Санузел	3,9	
17	Кладовая	2,0	
18	Лоджия(с коэффициентом 0,5)	1,5	
19	Квартира №110	40,4	
20	Жилая комната	15,1	
21	Кухня	12,7	
22	Прихожая	5,2	
23	Санузел	3,9	
24	Кладовая	2,0	
25	Лоджия(с коэффициентом 0,5)	1,5	

Номер помещения	Наименование	Площадь, м ²	Кат. помещения
23	Квартира №111	40,4	
24	Жилая комната	15,1	
25	Кухня	12,7	
26	Прихожая	5,2	
27	Санузел	3,9	
28	Кладовая	2,0	
29	Лоджия(с коэффициентом 0,5)	1,5	
30	Квартира №112	40,3	
31	Жилая комната	15,1	
32	Кухня	12,6	
33	Прихожая	5,2	
34	Санузел	3,9	
35	Кладовая	2,0	
36	Лоджия(с коэффициентом 0,5)	1,5	
37	Квартира №113	62,9	
38	Жилая комната	15,8	
39	Жилая комната	15,5	
40	Кухня	12,0	
41	Прихожая	11,8	
42	Ванная	3,8	
43	Туалет	2,3	
44	Лоджия(с коэффициентом 0,5)	1,7	

Номер помещения	Наименование	Площадь, м ²	Кат. помещения
42	Квартира №114	40,1	
43	Жилая комната	16,0	
44	Кухня	11,8	
45	Прихожая	4,9	
46	Санузел	3,8	
47	Кладовая	2,2	
48	Лоджия(с коэффициентом 0,5)	1,4	
49	Квартира №115	63,3	
50	Жилая комната	13,2	
51	Жилая комната	12,7	
52	Кухня-столовая	19,5	
53	Прихожая	10,1	
54	Ванная	4,0	
55	Туалет	2,0	
56	Лоджия(с коэффициентом 0,5)	1,8	
57	Квартира №116	68,0	
58	Жилая комната	12,7	
59	Жилая комната	13,2	
60	Кухня-столовая	19,5	
61	Прихожая	14,8	
62	Ванная	4,0	
63	Туалет	2,0	
64	Лоджия(с коэффициентом 0,5)	1,8	

Схема блокировки секций

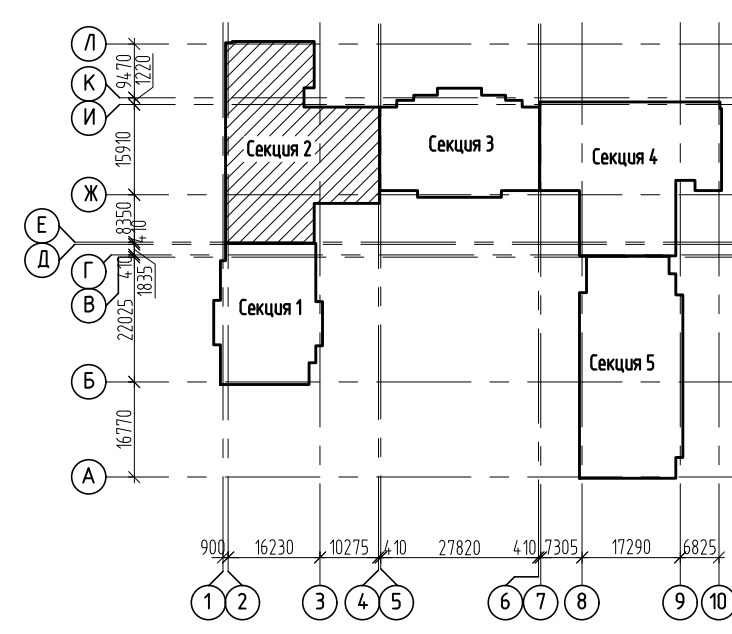

- Изготовление противопожарных дверей с обязательным наличием сертификата.
- Наружные двери, двери в лестничную клетку, лифтовый холл и противопожарные двери должны оборудоваться устройствами для самозакрывания и иметь уплотнение в притворах.
- Оконные блоки выполнять из ПВХ-профилей с сопротивлением теплопередаче 0,65(м²С/Вт) в конструкциях оконных рам предусмотреть приточные клапаны.

2543-АРЗГЧ1			
2	-	Изд. №02/22	Группа жилых домов с газовой котельной, трансформаторной подстанцией, наземной парковкой и инженерными сетями жизнеобеспечения по адресу: г. Воронеж, ул. Независимости, 55л, 55м, 1-я очередь
Изм.	Колуч	Лист № док	Подпись Дата
Разраб.	Жданов	Черных	Стадия Лист Листов
Проверил	Черных		Жилой дом Секция 2 П 128
Н. контр.	Попова		План 4 этажа на отм. +9,000
			ООО "Проект" г. Воронеж

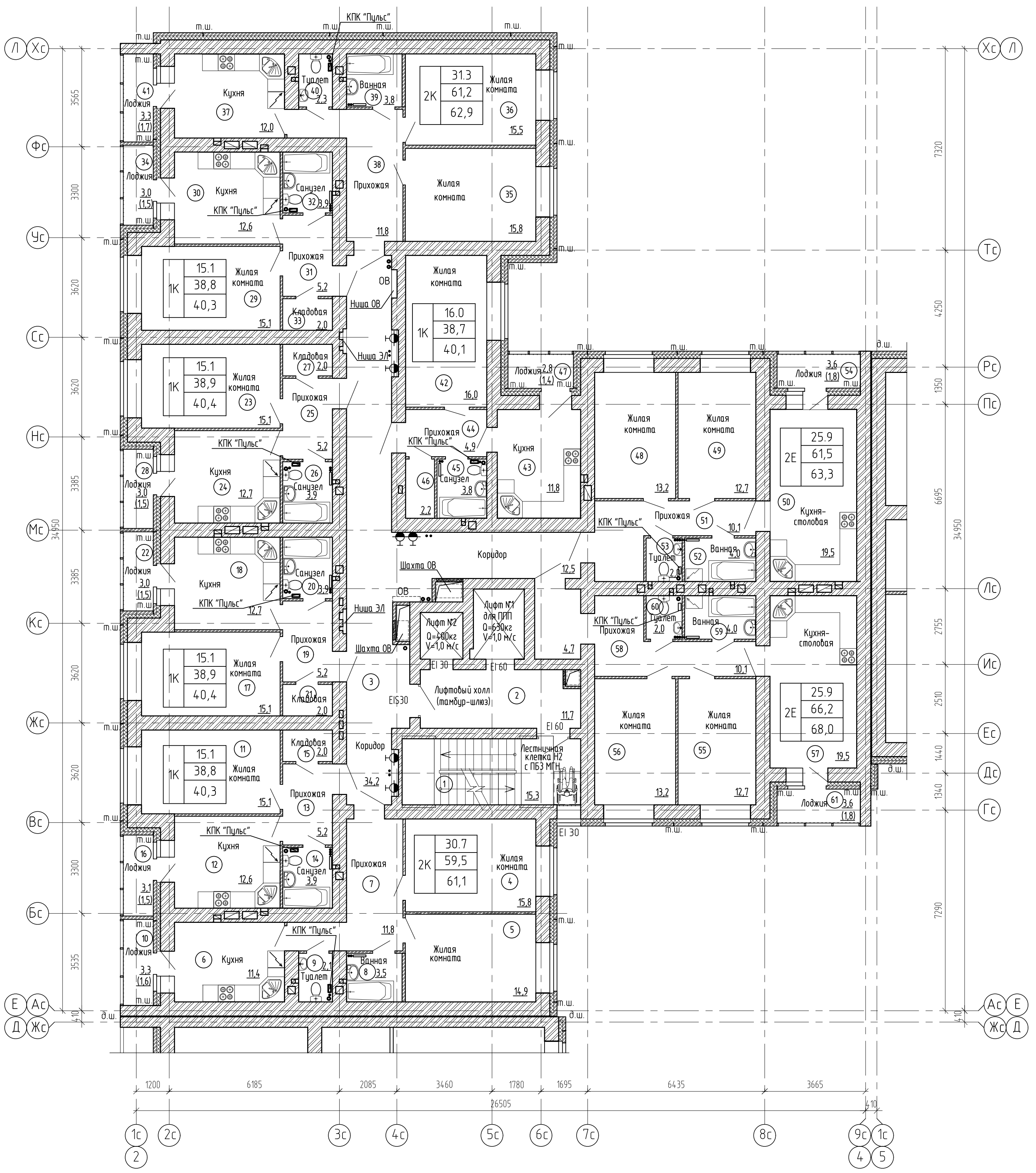

Экспликация помещений (начало)

Экспликация помещений (продолжение)

Экспликация помещений (окончание)

Номер помещения	Наименование	Площадь, м ²	Кат. помещения
1	Лестничная клетка Н2	15,3	
2	Лифтовый холл (тамбур-шлюз)	11,7	
3	Коридор	46,7	
4	Квартира №117	61,1	
5	Жилая комната	15,8	
6	Жилая комната	14,9	
7	Кухня	11,4	
8	Прихожая	11,8	
9	Ванная	3,5	
10	Туалет	2,1	
11	Лоджия(с коэффициентом 0,5)	1,6	
12	Квартира №118	40,3	
13	Жилая комната	15,1	
14	Кухня	12,6	
15	Прихожая	5,2	
16	Санузел	3,9	
17	Кладовая	2,0	
18	Лоджия(с коэффициентом 0,5)	1,5	
19	Квартира №119	40,4	
20	Жилая комната	15,1	
21	Кухня	12,7	
22	Прихожая	5,2	
23	Санузел	3,9	
24	Кладовая	2,0	
25	Лоджия(с коэффициентом 0,5)	1,5	

Номер помещения	Наименование	Площадь, м ²	Кат. помещения
26	Квартира №120	40,4	
27	Жилая комната	15,1	
28	Кухня	12,7	
29	Прихожая	5,2	
30	Санузел	3,9	
31	Кладовая	2,0	
32	Лоджия(с коэффициентом 0,5)	1,5	
33	Квартира №121	40,3	
34	Жилая комната	15,1	
35	Кухня	12,6	
36	Прихожая	5,2	
37	Санузел	3,9	
38	Кладовая	2,0	
39	Лоджия(с коэффициентом 0,5)	1,5	
40	Квартира №122	62,9	
41	Жилая комната	15,8	
42	Жилая комната	15,5	
43	Кухня	12,0	
44	Прихожая	11,8	
45	Ванная	3,8	
46	Туалет	2,3	
47	Лоджия(с коэффициентом 0,5)	1,7	

Номер помещения	Наименование	Площадь, м ²	Кат. помещения
48	Квартира №123	40,1	
49	Жилая комната	16,0	
50	Кухня	11,8	
51	Прихожая	4,9	
52	Санузел	3,8	
53	Кладовая	2,2	
54	Лоджия(с коэффициентом 0,5)	1,4	
55	Квартира №124	63,3	
56	Жилая комната	13,2	
57	Жилая комната	12,7	
58	Кухня-столовая	19,5	
59	Прихожая	10,1	
60	Ванная	4,0	
61	Туалет	2,0	
62	Лоджия(с коэффициентом 0,5)	1,8	

Схема блокировки секций

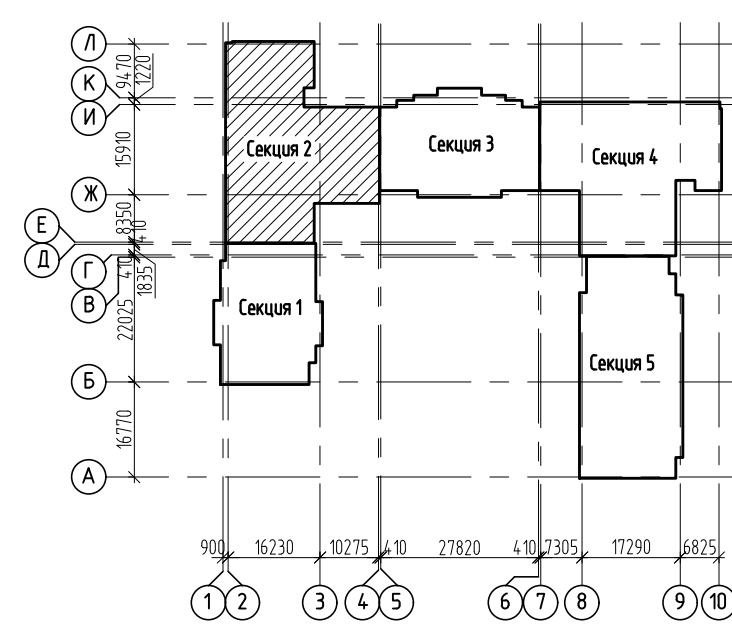

- Изготовление противопожарных дверей с обязательным наличием сертификата.
- Наружные двери, двери в лестничную клетку, лифтовый холл и противопожарные двери должны оборудоваться устройствами для самозакрывания и иметь уплотнение в притворах.
- Оконные блоки выполнять из ПВХ-профилей с сопротивлением теплопередаче 0,65(м²С/Вт) в конструкциях оконных рам предусмотреть приточные клапаны.

				2543-АРЗГЧ1			
				Группа жилых домов с газовой котельной, трансформаторной подстанцией, наземной парковкой и инженерными сетями жизнеобеспечения по адресу: г. Воронеж, ул. Независимости, 55л, 55м, 1-я очередь			
Изм.	Колуч.	Лист	№ док	Подпись	Дата		
Разраб.	Жданов						
Проверил	Черных					Жилой дом Секция 2	Стация Лист Листов
Н. контр.	Попова					П	126
				План 5 этажа на отм. +12,000			
				ООО "Проект" г. Воронеж			

План 6 этажа на отм. +15,000

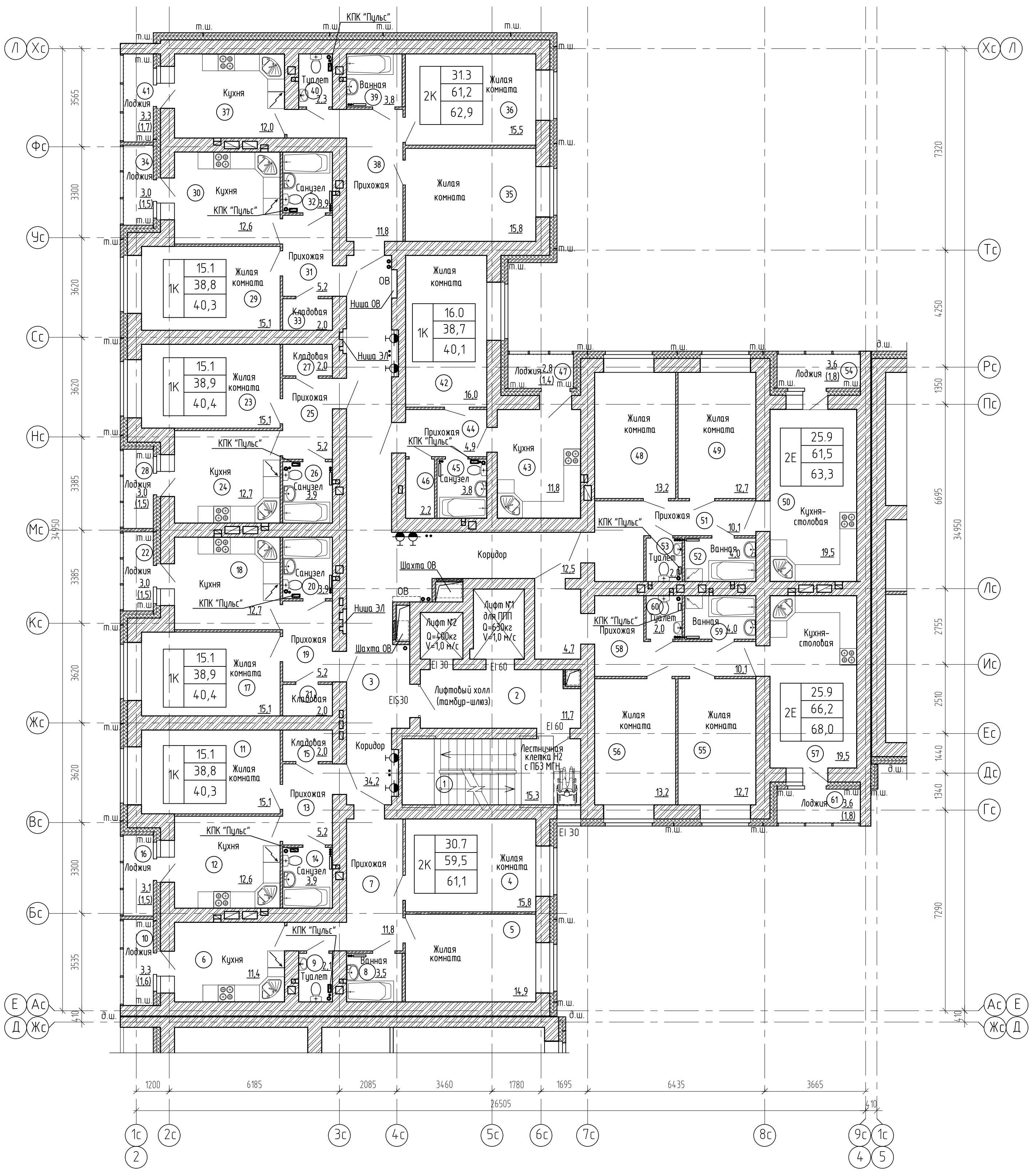

Экспликация помещений (начало)

Экспликация помещений (продолжение)

Экспликация помещений (окончание)

Номер помещения	Наименование	Площадь, м ²	Кат. помещения
1	Лестничная клетка Н2	15,3	
2	Лифтовый холл (тамбур-шлюз)	11,7	
3	Коридор	46,7	
4	Квартира №126	61,1	
5	Жилая комната	15,8	
6	Жилая комната	14,9	
7	Кухня	11,4	
8	Прихожая	11,8	
9	Ванная	3,5	
10	Туалет	2,1	
11	Лоджия(с коэффициентом 0,5)	1,6	
12	Квартира №127	40,3	
13	Жилая комната	15,1	
14	Кухня	12,6	
15	Прихожая	5,2	
16	Санузел	3,9	
17	Кладовая	2,0	
18	Лоджия(с коэффициентом 0,5)	1,5	
19	Квартира №128	40,4	
20	Жилая комната	15,1	
21	Кухня	12,7	
22	Прихожая	5,2	
23	Санузел	3,9	
24	Кладовая	2,0	
25	Лоджия(с коэффициентом 0,5)	1,5	

Номер помещения	Наименование	Площадь, м ²	Кат. помещения
23	Квартира №129	40,4	
24	Жилая комната	15,1	
25	Кухня	12,7	
26	Прихожая	5,2	
27	Санузел	3,9	
28	Кладовая	2,0	
29	Лоджия(с коэффициентом 0,5)	1,5	
30	Квартира №130	40,3	
31	Жилая комната	15,1	
32	Кухня	12,6	
33	Прихожая	5,2	
34	Санузел	3,9	
35	Кладовая	2,0	
36	Лоджия(с коэффициентом 0,5)	1,5	
37	Квартира №131	62,9	
38	Жилая комната	15,8	
39	Жилая комната	15,5	
40	Кухня	12,0	
41	Прихожая	11,8	
42	Ванная	3,8	
43	Туалет	2,3	
44	Лоджия(с коэффициентом 0,5)	1,7	

Номер помещения	Наименование	Площадь, м ²	Кат. помещения
42	Квартира №132	40,1	
43	Жилая комната	16,0	
44	Кухня	11,8	
45	Прихожая	4,9	
46	Санузел	3,8	
47	Кладовая	2,2	
48	Лоджия(с коэффициентом 0,5)	1,4	
49	Квартира №133	63,3	
50	Жилая комната	13,2	
51	Жилая комната	12,7	
52	Кухня-столовая	19,5	
53	Прихожая	10,1	
54	Ванная	4,0	
55	Туалет	2,0	
56	Лоджия(с коэффициентом 0,5)	1,8	
57	Квартира №134	68,0	
58	Жилая комната	12,7	
59	Жилая комната	13,2	
60	Кухня-столовая	19,5	
61	Прихожая	14,8	
62	Ванная	4,0	
63	Туалет	2,0	
64	Лоджия(с коэффициентом 0,5)	1,8	

Схема блокировки секций

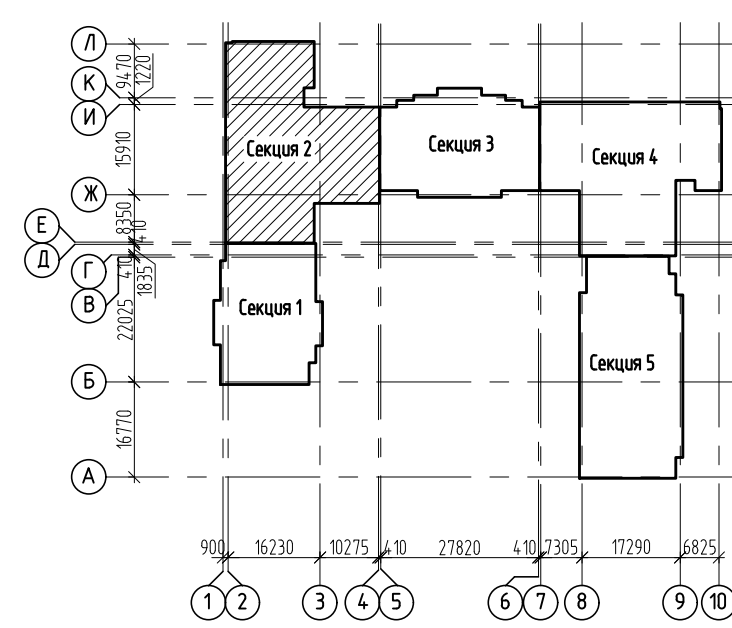

- Изготовление противопожарных дверей с обязательным наличием сертификата.
- Наружные двери, двери в лестничную клетку, лифтовый холл и противопожарные двери должны оборудоваться устройствами для самозакрывания и иметь уплотнение в притворах.
- Оконные блоки выполнять из ПВХ-профилей с сопротивлением теплопередаче 0,65(м²С/Вт) в конструкциях оконных рам предусмотреть приточные клапаны.

2543-АРЗГЧ1			
2	-	Изд. №30/22	Группа жилых домов с газовой котельной, трансформаторной подстанцией, наземной парковкой и инженерными сетями жизнеобеспечения по адресу: г. Воронеж, ул. Независимости, 55л, 55м, 1-я очередь
Изм.	Колуч	Лист № док	Подпись Дата
Разраб.	Жданов	Стадия	Лист Листов
Проверил	Черных	Жилой дом Секция 2	
Н. контр.	Попова	План 6 этажа на отм. +15,000	
			ООО "Проект" г. Воронеж

План 7 этажей на отм. +18,000

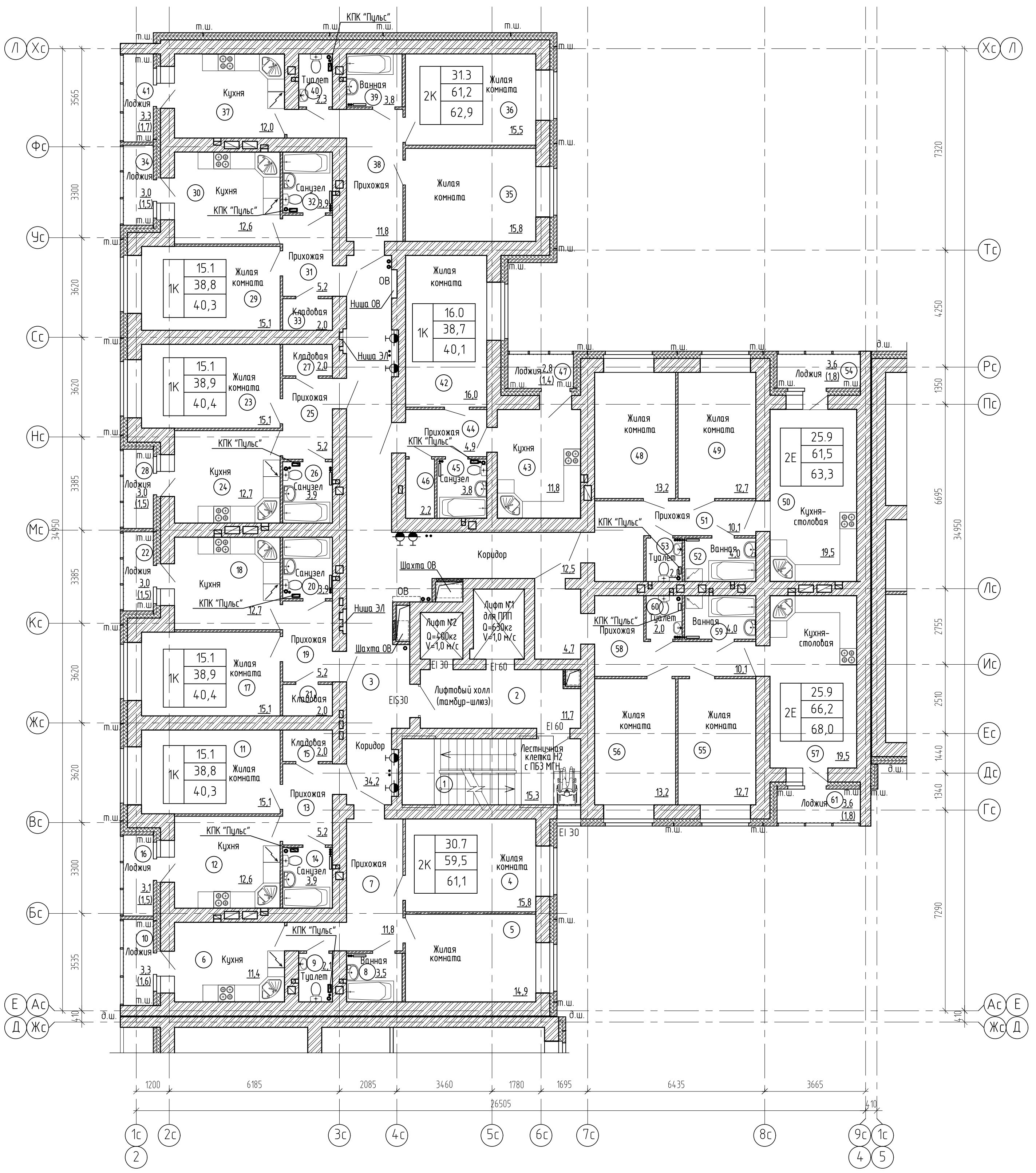

Экспликация помещений (начало)

Экспликация помещений (продолжение)

Экспликация помещений (окончание)

Номер помещения	Наименование	Площадь, м ²	Кат. помещения
1	Лестничная клетка Н2	15,3	
2	Лифтовый холл (тамбур-шлюз)	11,7	
3	Коридор	46,7	
4	Квартира №135	61,1	
5	Жилая комната	15,8	
6	Жилая комната	14,9	
7	Кухня	11,4	
8	Прихожая	11,8	
9	Ванная	3,5	
10	Туалет	2,1	
11	Лоджия(с коэффициентом 0,5)	1,6	
12	Квартира №136	40,3	
13	Жилая комната	15,1	
14	Кухня	12,6	
15	Прихожая	5,2	
16	Санузел	3,9	
17	Кладовая	2,0	
18	Лоджия(с коэффициентом 0,5)	1,5	
19	Квартира №137	40,4	
20	Жилая комната	15,1	
21	Кухня	12,7	
22	Прихожая	5,2	
23	Санузел	3,9	
24	Кладовая	2,0	
25	Лоджия(с коэффициентом 0,5)	1,5	

Номер помещения	Наименование	Площадь, м ²	Кат. помещения
23	Квартира №138	40,4	
24	Жилая комната	15,1	
25	Кухня	12,7	
26	Прихожая	5,2	
27	Санузел	3,9	
28	Кладовая	2,0	
29	Лоджия(с коэффициентом 0,5)	1,5	
30	Квартира №139	40,3	
31	Жилая комната	15,1	
32	Кухня	12,6	
33	Прихожая	5,2	
34	Санузел	3,9	
35	Кладовая	2,0	
36	Лоджия(с коэффициентом 0,5)	1,5	
37	Квартира №140	62,9	
38	Жилая комната	15,8	
39	Жилая комната	15,5	
40	Кухня	12,0	
41	Прихожая	11,8	
42	Ванная	3,8	
43	Туалет	2,3	
44	Лоджия(с коэффициентом 0,5)	1,7	

Номер помещения	Наименование	Площадь, м ²	Кат. помещения
42	Квартира №141	40,1	
43	Жилая комната	16,0	
44	Кухня	11,8	
45	Прихожая	4,9	
46	Санузел	3,8	
47	Кладовая	2,2	
48	Лоджия(с коэффициентом 0,5)	1,4	
49	Квартира №142	63,3	
50	Жилая комната	13,2	
51	Жилая комната	12,7	
52	Кухня-столовая	19,5	
53	Прихожая	10,1	
54	Ванная	4,0	
55	Туалет	2,0	
56	Лоджия(с коэффициентом 0,5)	1,8	
57	Квартира №143	68,0	
58	Жилая комната	12,7	
59	Жилая комната	13,2	
60	Кухня-столовая	19,5	
61	Прихожая	14,8	
62	Ванная	4,0	
63	Туалет	2,0	
64	Лоджия(с коэффициентом 0,5)	1,8	

Схема блокировки секций

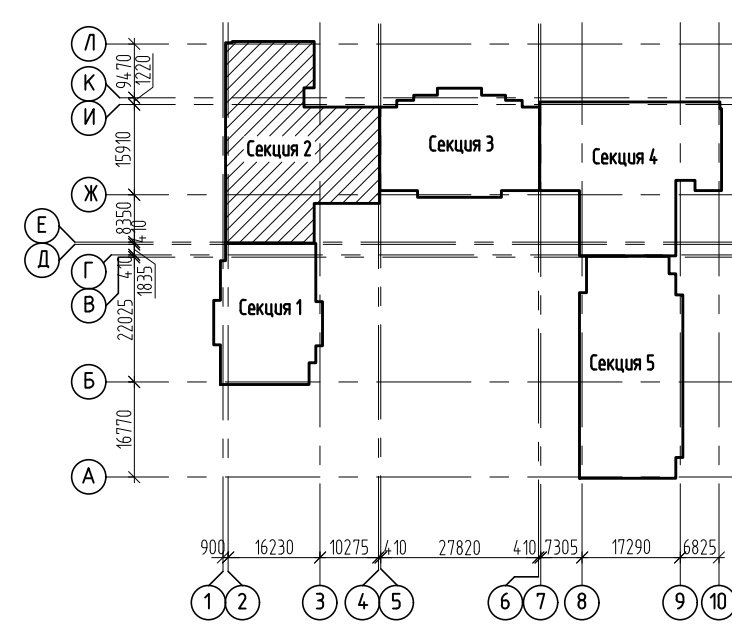

- Изготовление противопожарных дверей с обязательным наличием сертификата.
- Наружные двери, двери в лестничную клетку, лифтовый холл и противопожарные двери должны оборудоваться устройствами для самозакрывания и иметь уплотнение в притворах.
- Оконные блоки выполнять из ПВХ-профилей с сопротивлением теплопередаче 0,65(м²С/Вт) в конструкциях оконных рам предусмотреть приточные клапаны.

2543-АРЗГЧ1			
2	-	Изд. №30/22	Группа жилых домов с газовой котельной, трансформаторной подстанцией, наземной парковкой и инженерными сетями жизнеобеспечения по адресу: г. Воронеж, ул. Независимости, 55л, 55м, 1-я очередь
Изм.	Колуч	Лист № док	Подпись Дата
Разработчик	Жданов	Стадия	Лист Листов
Проверил	Черных	Жилой дом Секция 2	
Н. контр.	Попова	П	128
План 7 этажей на отм. +18,000			ООО "Проект" г. Воронеж

План 8 этажа на отм. +21,000

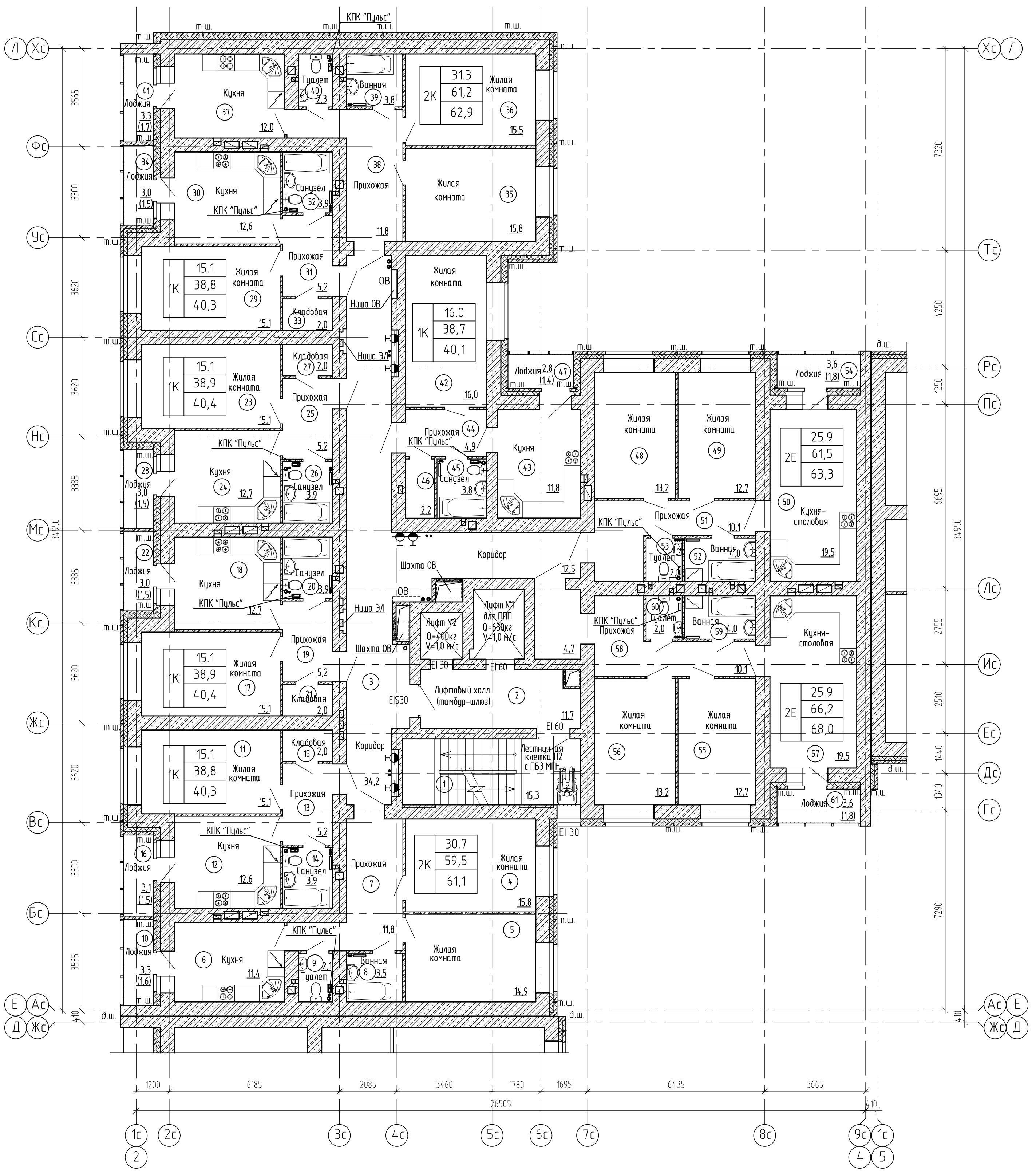

Экспликация помещений (начало)

Экспликация помещений (продолжение)

Экспликация помещений (окончание)

Номер помещения	Наименование	Площадь, м ²	Кат. помещения
1	Лестничная клетка Н2	15,3	
2	Лифтовый холл (тамбур-шлюз)	11,7	
3	Коридор	46,7	
4	Квартира №144	61,1	
5	Жилая комната	15,8	
6	Жилая комната	14,9	
7	Кухня	11,4	
8	Прихожая	11,8	
9	Ванная	3,5	
10	Туалет	2,1	
11	Лоджия(с коэффициентом 0,5)	1,6	
12	Квартира №145	40,3	
13	Жилая комната	15,1	
14	Кухня	12,6	
15	Прихожая	5,2	
16	Санузел	3,9	
17	Кладовая	2,0	
18	Лоджия(с коэффициентом 0,5)	1,5	
19	Квартира №146	40,4	
20	Жилая комната	15,1	
21	Кухня	12,7	
22	Прихожая	5,2	
23	Санузел	3,9	
24	Кладовая	2,0	
25	Лоджия(с коэффициентом 0,5)	1,5	

Номер помещения	Наименование	Площадь, м ²	Кат. помещения
23	Квартира №147	40,4	
24	Жилая комната	15,1	
25	Кухня	12,7	
26	Прихожая	5,2	
27	Санузел	3,9	
28	Кладовая	2,0	
29	Лоджия(с коэффициентом 0,5)	1,5	
30	Квартира №148	40,3	
31	Жилая комната	15,1	
32	Кухня	12,6	
33	Прихожая	5,2	
34	Санузел	3,9	
35	Кладовая	2,0	
36	Лоджия(с коэффициентом 0,5)	1,5	
37	Квартира №149	62,9	
38	Жилая комната	15,8	
39	Жилая комната	15,5	
40	Кухня	12,0	
41	Прихожая	11,8	
42	Ванная	3,8	
43	Туалет	2,3	
44	Лоджия(с коэффициентом 0,5)	1,7	

Номер помещения	Наименование	Площадь, м ²	Кат. помещения
42	Квартира №150	40,1	
43	Жилая комната	16,0	
44	Кухня	11,8	
45	Прихожая	4,9	
46	Санузел	3,8	
47	Кладовая	2,2	
48	Лоджия(с коэффициентом 0,5)	1,4	
49	Квартира №151	63,3	
50	Жилая комната	13,2	
51	Жилая комната	12,7	
52	Кухня-столовая	19,5	
53	Прихожая	10,1	
54	Ванная	4,0	
55	Туалет	2,0	
56	Лоджия(с коэффициентом 0,5)	1,8	
57	Квартира №152	68,0	
58	Жилая комната	12,7	
59	Жилая комната	13,2	
60	Кухня-столовая	19,5	
61	Прихожая	14,8	
62	Ванная	4,0	
63	Туалет	2,0	
64	Лоджия(с коэффициентом 0,5)	1,8	

Схема блокировки секций

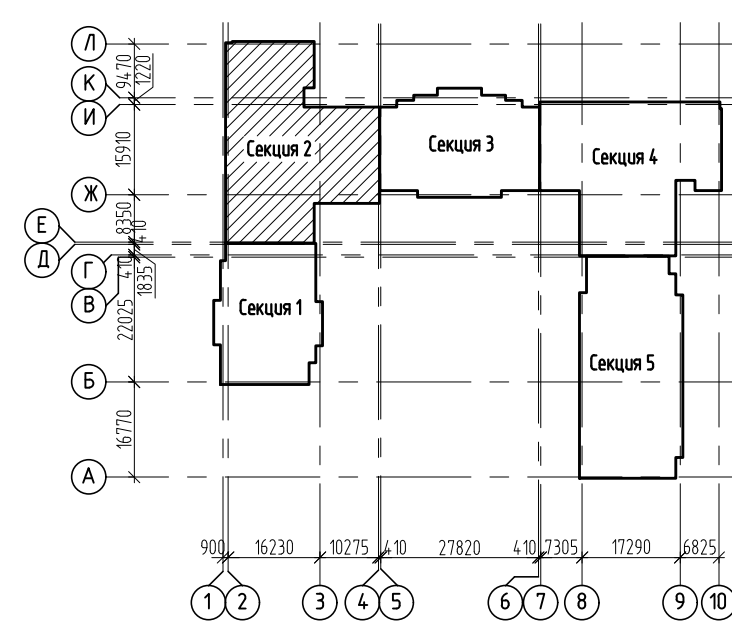

- Изготовление противопожарных дверей с обязательным наличием сертификата.
- Наружные двери, двери в лестничную клетку, лифтовый холл и противопожарные двери должны оборудоваться устройствами для самозакрывания и иметь уплотнение в притворах.
- Оконные блоки выполнять из ПВХ-профилей с сопротивлением теплопередаче 0,65(м²С/Вт) в конструкциях оконных рам предусмотреть приточные клапаны.

2543-АРЗГЧ1			
2	-	Изд. №30/22	Группа жилых домов с газовой котельной, трансформаторной подстанцией, наземной парковкой и инженерными сетями жизнеобеспечения по адресу: г. Воронеж, ул. Независимости, 55л, 55м, 1-я очередь
Изм.	Колуч	Лист № док	Подпись Дата
Разраб.	Жданов	Стадия	Лист Листов
Проверил	Черных	Жилой дом Секция 2	
Н. контр.	Попова	П	12е
План 8 этажа на отм. +21,000		ООО "Проект" г. Воронеж	

План 9 этажа на отм. +24,000

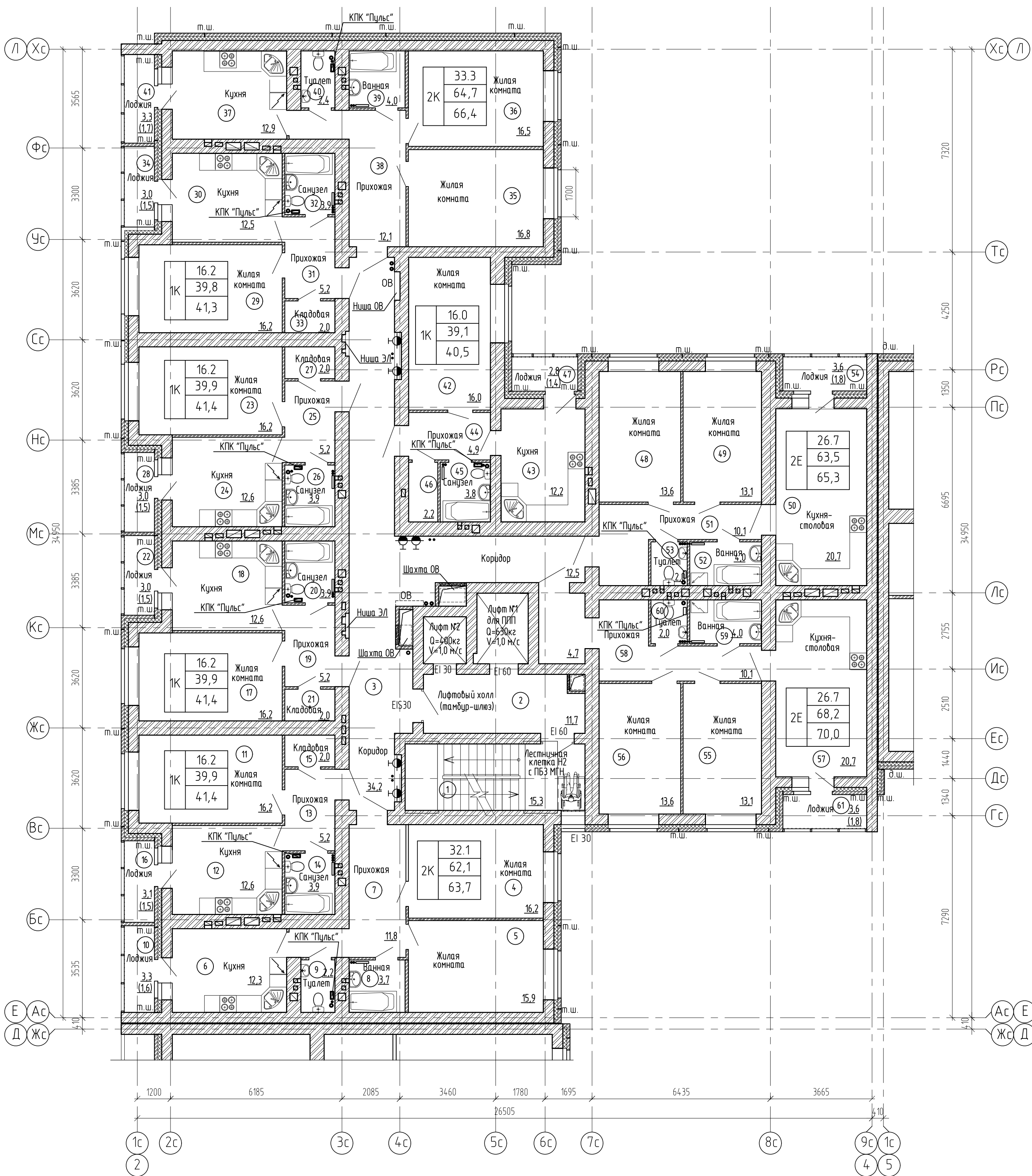

Экспликация помещений (начало)

Экспликация помещений (продолжение)

Экспликация помещений (окончание)

Номер помещения	Наименование	Площадь, м ²	Кат. помещения
1	Лестничная клетка Н2	15,3	
2	Лифтовый холл (тамбур-шлюз)	11,7	
3	Коридор	46,7	
4	Квартира №153	63,7	
5	Жилая комната	16,2	
6	Жилая комната	15,9	
7	Кухня	12,3	
8	Прихожая	11,8	
9	Ванная	3,7	
10	Туалет	2,2	
11	Лоджия(с коэффициентом 0,5)	1,6	
12	Кухня	12,6	
13	Прихожая	5,2	
14	Санузел	3,9	
15	Кладовая	2,0	
16	Лоджия(с коэффициентом 0,5)	1,5	
17	Квартира №154	41,4	
18	Жилая комната	16,2	
19	Кухня	12,6	
20	Прихожая	5,2	
21	Санузел	3,9	
22	Кладовая	2,0	
23	Лоджия(с коэффициентом 0,5)	1,5	

Номер помещения	Наименование	Площадь, м ²	Кат. помещения
23	Жилая комната	16,2	
24	Кухня	12,6	
25	Прихожая	5,2	
26	Санузел	3,9	
27	Кладовая	2,0	
28	Лоджия(с коэффициентом 0,5)	1,5	
29	Квартира №157	41,3	
30	Жилая комната	16,2	
31	Кухня	12,5	
32	Прихожая	5,2	
33	Санузел	3,9	
34	Кладовая	2,0	
35	Лоджия(с коэффициентом 0,5)	1,5	
36	Квартира №158	66,4	
37	Жилая комната	16,8	
38	Жилая комната	16,5	
39	Кухня	12,9	
40	Прихожая	12,1	
41	Ванная	4,0	
42	Туалет	2,4	
43	Лоджия(с коэффициентом 0,5)	1,7	

Номер помещения	Наименование	Площадь, м ²	Кат. помещения
42	Квартира №159	40,5	
43	Жилая комната	16,0	
44	Жилая комната	16,2	
45	Кухня	12,2	
46	Прихожая	4,9	
47	Санузел	3,8	
48	Кладовая	2,2	
49	Лоджия(с коэффициентом 0,5)	1,4	
50	Квартира №160	65,3	
51	Жилая комната	13,6	
52	Жилая комната	13,1	
53	Кухня-столовая	20,7	
54	Прихожая	10,1	
55	Ванная	4,0	
56	Туалет	2,0	
57	Лоджия(с коэффициентом 0,5)	1,8	
58	Квартира №161	70,0	
59	Жилая комната	13,1	
60	Жилая комната	13,6	
61	Кухня-столовая	20,7	
62	Прихожая	14,8	
63	Ванная	4,0	
64	Туалет	2,0	
65	Лоджия(с коэффициентом 0,5)	1,8	

Схема блокировки секций

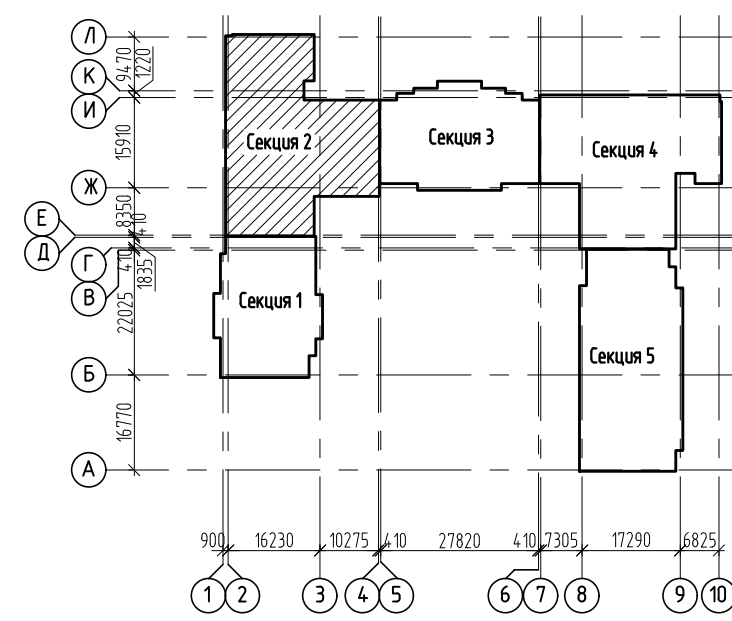

- Изготовление противопожарных дверей с обязательным наличием сертификата.
- Наружные двери, двери в лестничную клетку, лифтовый холл и противопожарные двери должны оборудоваться устройствами для самозакрывания и иметь уплотнение в притворах.
- Оконные блоки выполнять из ПВХ-профилям с сопротивлением теплопередаче 0,65(м²С/Вт) в конструкциях оконных рам предусмотреть приточные клапаны.

2543-АРЭГЧ1			
3	Зам	1880/22	Дата
Изм.	Жолуч	Лист № док	Подпись
Разраб.	Долгова	Дата	Дата
Проберил	Черных	Дата	Дата
Н. контр.	Попова	Дата	Дата
Жилой дом Секция 2		П	Листов
План 9 этажа на отм. +24,000		13	Листов
ООО "Проект" г. Воронеж			

План 10 этажа на отм. +27,000

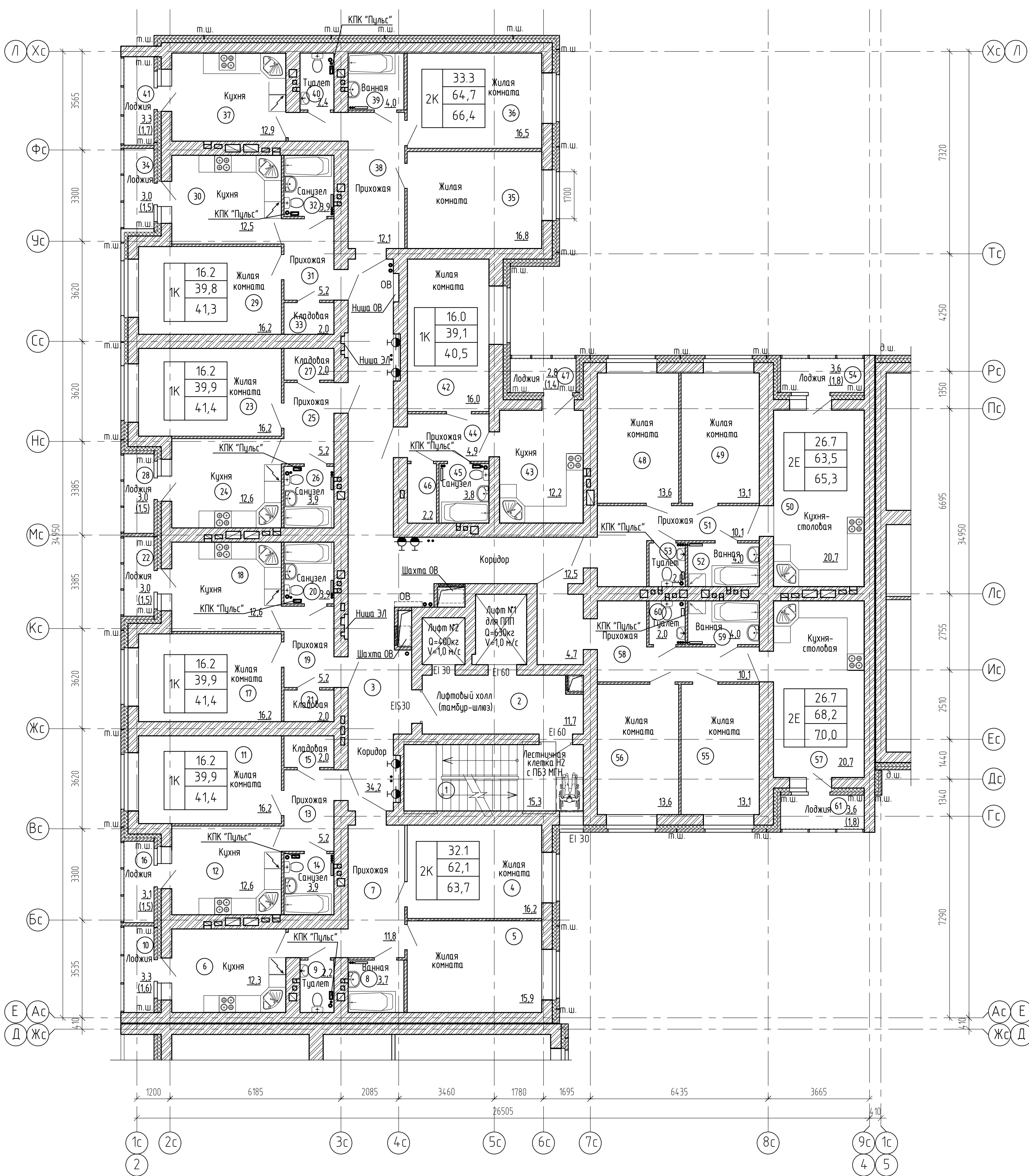

Экспликация помещений (начало)

Экспликация помещений (продолжение)

Экспликация помещений (окончание)

Номер помещения	Наименование	Площадь, м ²	Кат. помещения
1	Лестничная клетка Н2	15,3	
2	Лифтовый холл (тамбур-шлюз)	11,7	
3	Коридор	46,7	
4	Квартира №162	63,7	
5	Жилая комната	16,2	
6	Кухня	12,3	
7	Прихожая	11,8	
8	Ванная	3,7	
9	Туалет	2,2	
10	Лоджия(с коэффициентом 0,5)	1,6	
11	Квартира №163	41,4	
12	Жилая комната	16,2	
13	Кухня	12,6	
14	Прихожая	5,2	
15	Санузел	3,9	
16	Кладовая	2,0	
17	Лоджия(с коэффициентом 0,5)	1,5	
18	Квартира №164	41,4	
19	Жилая комната	16,2	
20	Кухня	12,6	
21	Прихожая	5,2	
22	Санузел	3,9	
23	Кладовая	2,0	
24	Лоджия(с коэффициентом 0,5)	1,5	

Номер помещения	Наименование	Площадь, м ²	Кат. помещения
23	Квартира №165	41,4	
24	Жилая комната	16,2	
25	Кухня	12,6	
26	Прихожая	5,2	
27	Санузел	3,9	
28	Кладовая	2,0	
29	Лоджия(с коэффициентом 0,5)	1,5	
30	Квартира №166	41,3	
31	Жилая комната	16,2	
32	Кухня	12,5	
33	Прихожая	5,2	
34	Санузел	3,9	
35	Кладовая	2,0	
36	Лоджия(с коэффициентом 0,5)	1,5	
37	Квартира №167	66,4	
38	Жилая комната	16,8	
39	Жилая комната	16,5	
40	Кухня	12,9	
41	Прихожая	12,1	
42	Ванная	4,0	
43	Туалет	2,4	
44	Лоджия(с коэффициентом 0,5)	1,7	

Номер помещения	Наименование	Площадь, м ²	Кат. помещения
42	Квартира №168	40,5	
43	Жилая комната	16,0	
44	Кухня	12,2	
45	Прихожая	4,9	
46	Санузел	3,8	
47	Кладовая	2,2	
48	Лоджия(с коэффициентом 0,5)	1,4	
49	Квартира №169	65,3	
50	Жилая комната	13,6	
51	Жилая комната	13,1	
52	Кухня-столовая	20,7	
53	Прихожая	10,1	
54	Ванная	4,0	
55	Туалет	2,0	
56	Лоджия(с коэффициентом 0,5)	1,8	
57	Квартира №170	70,0	
58	Жилая комната	13,1	
59	Жилая комната	13,6	
60	Кухня-столовая	20,7	
61	Прихожая	14,8	
62	Ванная	4,0	
63	Туалет	2,0	
64	Лоджия(с коэффициентом 0,5)	1,8	

Схема блокировки секций

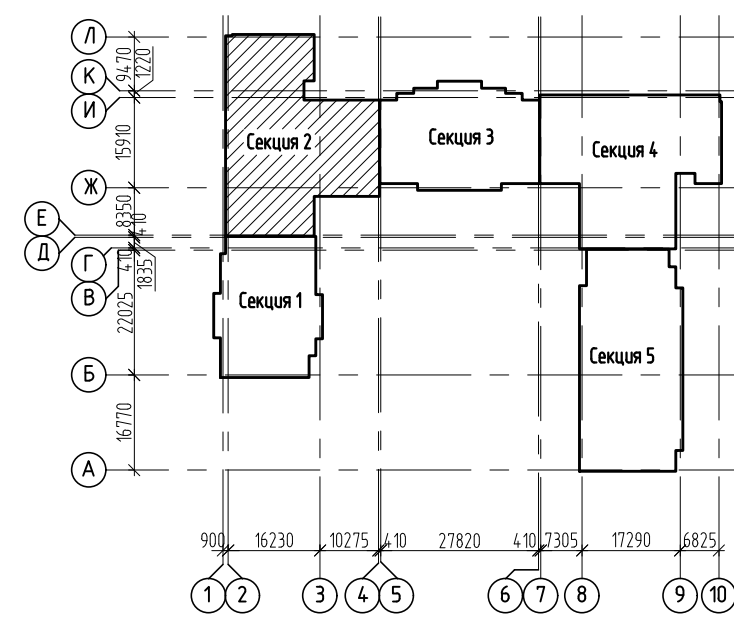

- Изготовление противопожарных дверей с обязательным наличием сертификата.
- Наружные двери, двери в лестничную клетку, лифтовый холл и противопожарные двери должны оборудоваться устройствами для самозакрывания и иметь уплотнение в притворах.
- Оконные блоки выполнять из ПВХ-профилей с сопротивлением теплопередаче 0,65(м²С/Вт) в конструкциях оконных рам предусмотреть приточные клапаны.

2543-АР3ГЧ1			
3	-	Зам	1880/22
Изм.	Колуч	Лист № док	Подпись Дата
Разраб.	Долгова	Черных	
Проберил	Черных		
Н. контр.	Попова		

Жилой дом Секция 2			Листов
П	13а		
План 10 этажа на отм. +27,000			ООО "Проект" г. Воронеж

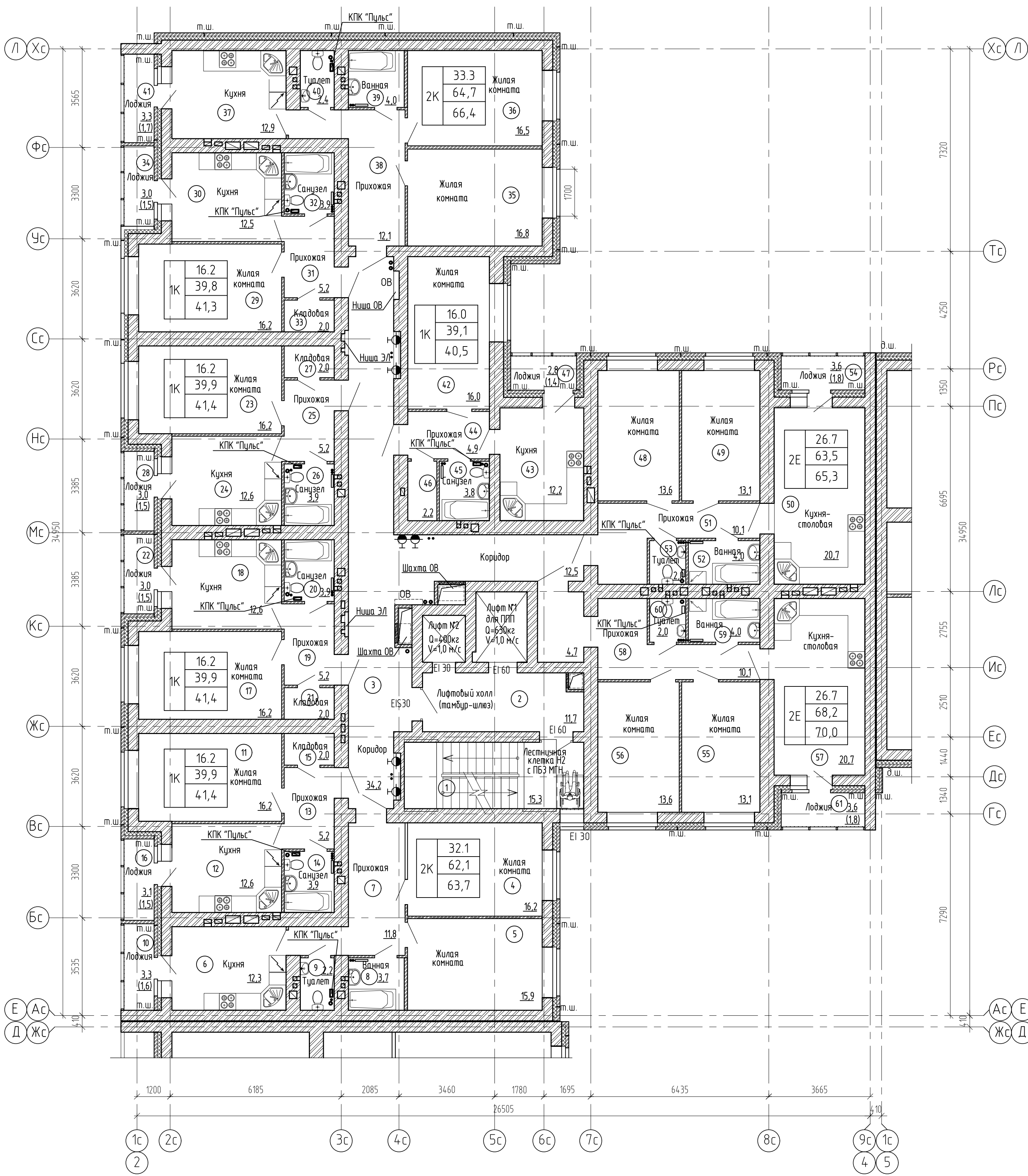

Экспликация помещений (начало)

Экспликация помещений (продолжение)

Экспликация помещений (окончание)

Номер помещения	Наименование	Площадь, м ²	Кат. помещения
1	Лестничная клетка Н2	15,3	
2	Лифтовый холл (тамбур-шлюз)	11,7	
3	Коридор	46,7	
4	Квартира №171	63,7	
5	Жилая комната	16,2	
6	Жилая комната	15,9	
7	Кухня	12,3	
8	Прихожая	11,8	
9	Ванная	3,7	
10	Туалет	2,2	
11	Лоджия(с коэффициентом 0,5)	1,6	
12	Квартира №172	41,4	
13	Жилая комната	16,2	
14	Кухня	12,6	
15	Прихожая	5,2	
16	Санузел	3,9	
17	Кладовая	2,0	
18	Лоджия(с коэффициентом 0,5)	1,5	
19	Квартира №173	41,4	
20	Жилая комната	16,2	
21	Кухня	12,6	
22	Прихожая	5,2	
23	Санузел	3,9	
24	Кладовая	2,0	
25	Лоджия(с коэффициентом 0,5)	1,5	

Номер помещения	Наименование	Площадь, м ²	Кат. помещения
23	Квартира №174	41,4	
24	Жилая комната	16,2	
25	Кухня	12,6	
26	Прихожая	5,2	
27	Санузел	3,9	
28	Кладовая	2,0	
29	Лоджия(с коэффициентом 0,5)	1,5	
30	Квартира №175	41,3	
31	Жилая комната	16,2	
32	Кухня	12,5	
33	Прихожая	5,2	
34	Санузел	3,9	
35	Кладовая	2,0	
36	Лоджия(с коэффициентом 0,5)	1,5	
37	Квартира №176	66,4	
38	Жилая комната	16,8	
39	Жилая комната	16,5	
40	Кухня	12,9	
41	Прихожая	12,1	
42	Ванная	4,0	
43	Туалет	2,4	
44	Лоджия(с коэффициентом 0,5)	1,7	

Номер помещения	Наименование	Площадь, м ²	Кат. помещения
42	Квартира №177	40,5	
43	Жилая комната	16,0	
44	Кухня	12,2	
45	Прихожая	4,9	
46	Санузел	3,8	
47	Кладовая	2,2	
48	Лоджия(с коэффициентом 0,5)	1,4	
49	Квартира №178	65,3	
50	Жилая комната	13,6	
51	Жилая комната	13,1	
52	Кухня-столовая	20,7	
53	Прихожая	10,1	
54	Ванная	4,0	
55	Туалет	2,0	
56	Лоджия(с коэффициентом 0,5)	1,8	
57	Квартира №179	70,0	
58	Жилая комната	13,1	
59	Жилая комната	13,6	
60	Кухня-столовая	20,7	
61	Прихожая	14,8	
62	Ванная	4,0	
63	Туалет	2,0	
64	Лоджия(с коэффициентом 0,5)	1,8	

Схема блокировки секций

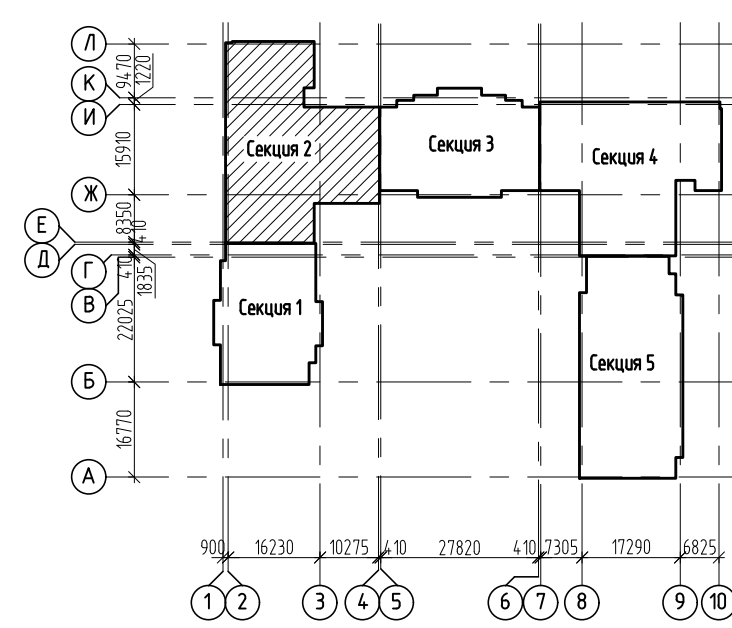

- Изготовление противопожарных дверей с обязательным наличием сертификата.
- Наружные двери, двери в лестничную клетку, лифтовый холл и противопожарные двери должны оборудоваться устройствами для самозакрывания и иметь уплотнение в притворах.
- Оконные блоки выполняются из ПВХ-профиля с сопротивлением теплопередаче 0,65(м²С/Вт) в конструкциях оконных рам предусмотреть приточные клапаны.

2543-АР3ГЧ1			
3	-	Зам	1880/22
Изм.	Колуч	Лист № док	Подпись Дата
Разраб.	Долгова	Стадия	Лист
Проверил	Черных	Листов	
Н. контр.	Попова	Жилой дом Секция 2	
План 11 этажа на отм. +30,000			
ООО "Проект" г. Воронеж			

План 12 этажа на отм. +33,000

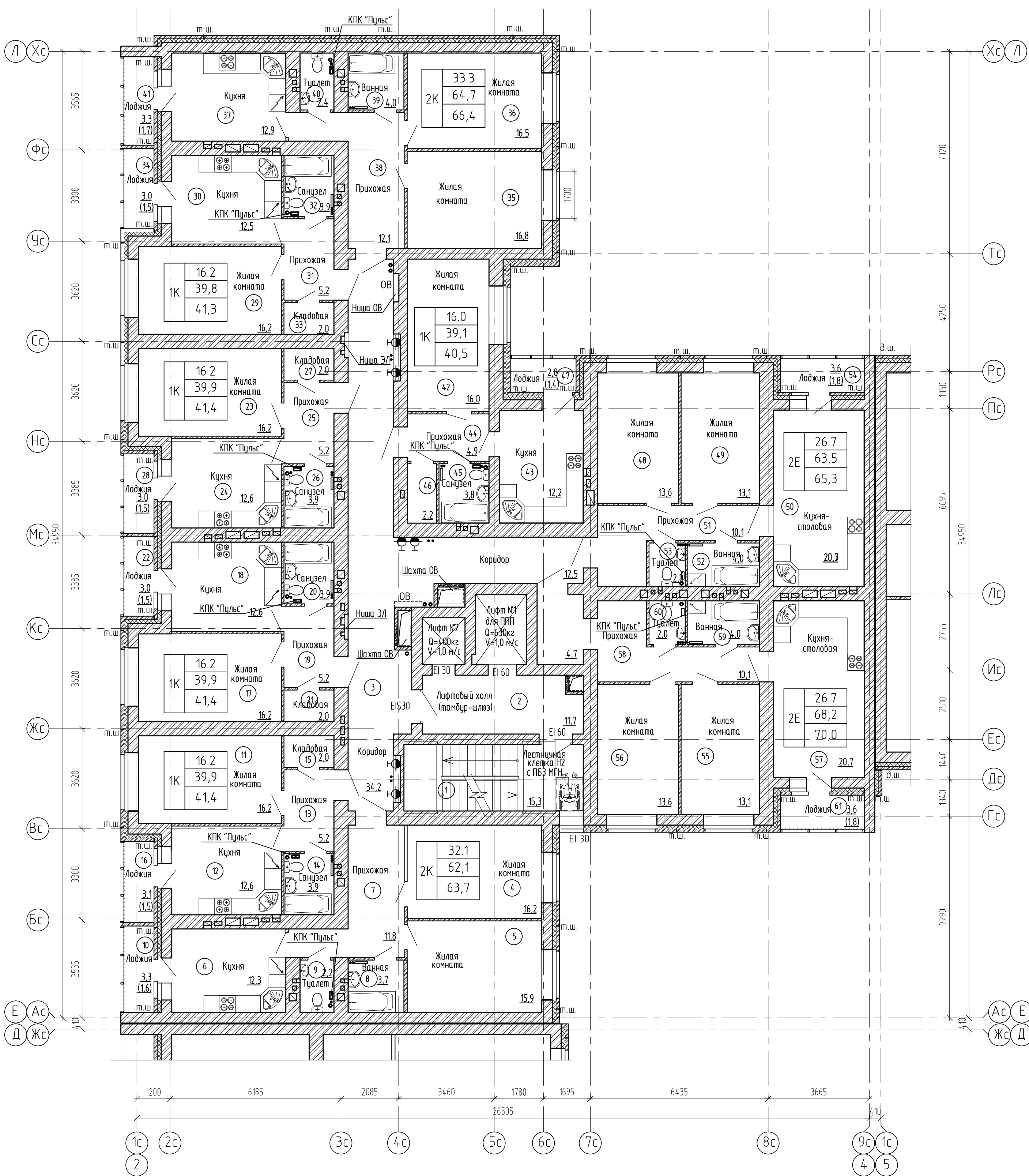

Экспликация помещений (начало)

Экспликация помещений (продолжение)

Экспликация помещений (окончание)

Номер помещения	Наименование	Площадь, м ²	Кат. помещения
1	Лестничная клетка Н2	15,3	
2	Лифтовый холл (тамбур-шлюз)	11,7	
3	Коридор	46,7	
4	Квартира №180	63,7	
5	Жилая комната	16,2	
6	Жилая комната	15,9	
7	Кухня	12,3	
8	Прихожая	11,8	
9	Ванная	3,7	
10	Туалет	2,2	
11	Лоджия(с коэффициентом 0,5)	1,6	
12	Квартира №181	41,4	
13	Жилая комната	16,2	
14	Кухня	12,6	
15	Прихожая	5,2	
16	Санузел	3,9	
17	Кладовая	2,0	
18	Лоджия(с коэффициентом 0,5)	1,5	
19	Квартира №182	41,4	
20	Жилая комната	16,2	
21	Кухня	12,6	
22	Прихожая	5,2	
23	Санузел	3,9	
24	Кладовая	2,0	
25	Лоджия(с коэффициентом 0,5)	1,5	

Номер помещения	Наименование	Площадь, м ²	Кат. помещения
23	Квартира №183	41,4	
24	Жилая комната	16,2	
25	Кухня	12,6	
26	Прихожая	5,2	
27	Санузел	3,9	
28	Кладовая	2,0	
29	Лоджия(с коэффициентом 0,5)	1,5	
30	Квартира №184	41,3	
31	Жилая комната	16,2	
32	Кухня	12,5	
33	Прихожая	5,2	
34	Санузел	3,9	
35	Кладовая	2,0	
36	Лоджия(с коэффициентом 0,5)	1,5	
37	Квартира №185	66,4	
38	Жилая комната	16,8	
39	Жилая комната	16,5	
40	Кухня	12,9	
41	Прихожая	12,1	
42	Ванная	4,0	
43	Туалет	2,4	
44	Лоджия(с коэффициентом 0,5)	1,7	

Номер помещения	Наименование	Площадь, м ²	Кат. помещения
42	Квартира №186	40,5	
43	Жилая комната	16,0	
44	Кухня	12,2	
45	Прихожая	4,9	
46	Санузел	3,8	
47	Кладовая	2,2	
48	Лоджия(с коэффициентом 0,5)	1,4	
49	Квартира №187	65,3	
50	Жилая комната	13,6	
51	Жилая комната	13,1	
52	Кухня-столовая	20,7	
53	Прихожая	10,1	
54	Ванная	4,0	
55	Туалет	2,0	
56	Лоджия(с коэффициентом 0,5)	1,8	
57	Квартира №188	70,0	
58	Жилая комната	13,1	
59	Жилая комната	13,6	
60	Кухня-столовая	20,7	
61	Прихожая	14,8	
62	Ванная	4,0	
63	Туалет	2,0	
64	Лоджия(с коэффициентом 0,5)	1,8	

Схема блокировки секций

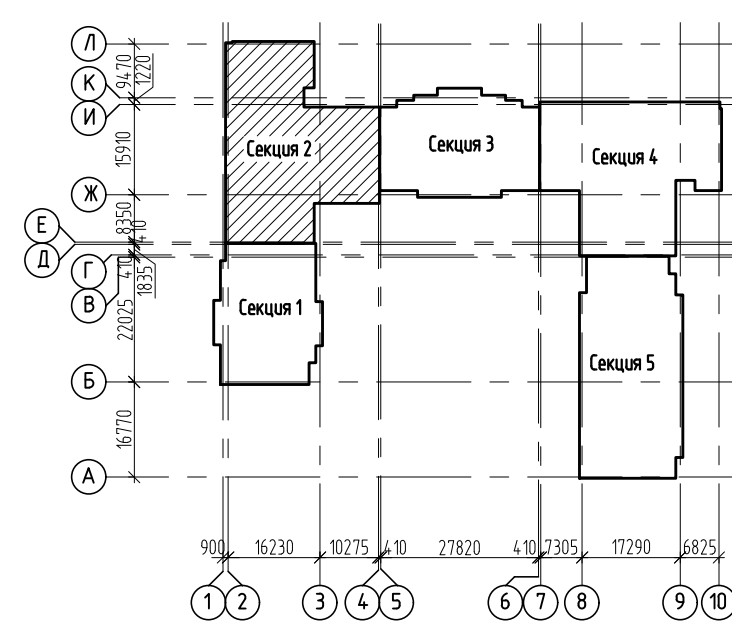

- Изготовление противопожарных дверей с обязательным наличием сертификата.
- Наружные двери, двери в лестничную клетку, лифтовый холл и противопожарные двери должны оборудоваться устройствами для самозакрывания и иметь уплотнение в притворах.
- Оконные блоки выполняются из ПВХ-профилей с сопротивлением теплопередаче 0,65(м²С/Вт) в конструкциях оконных рам предусмотреть приточные клапаны.

2543-АР3ГЧ1			
3	-	Зам	1880/22
Изм.	Колуч	Лист № док	Подпись Дата
Разраб.	Долгова	Стадия	Лист
Проверил	Черных	Лист	Листов
Н. контр.	Попова	Жилой дом Секция 2	
План 12 этажа на отм. +33,000			
ООО "Проект" г. Воронеж			

План 13 этажа на отм. +36,000

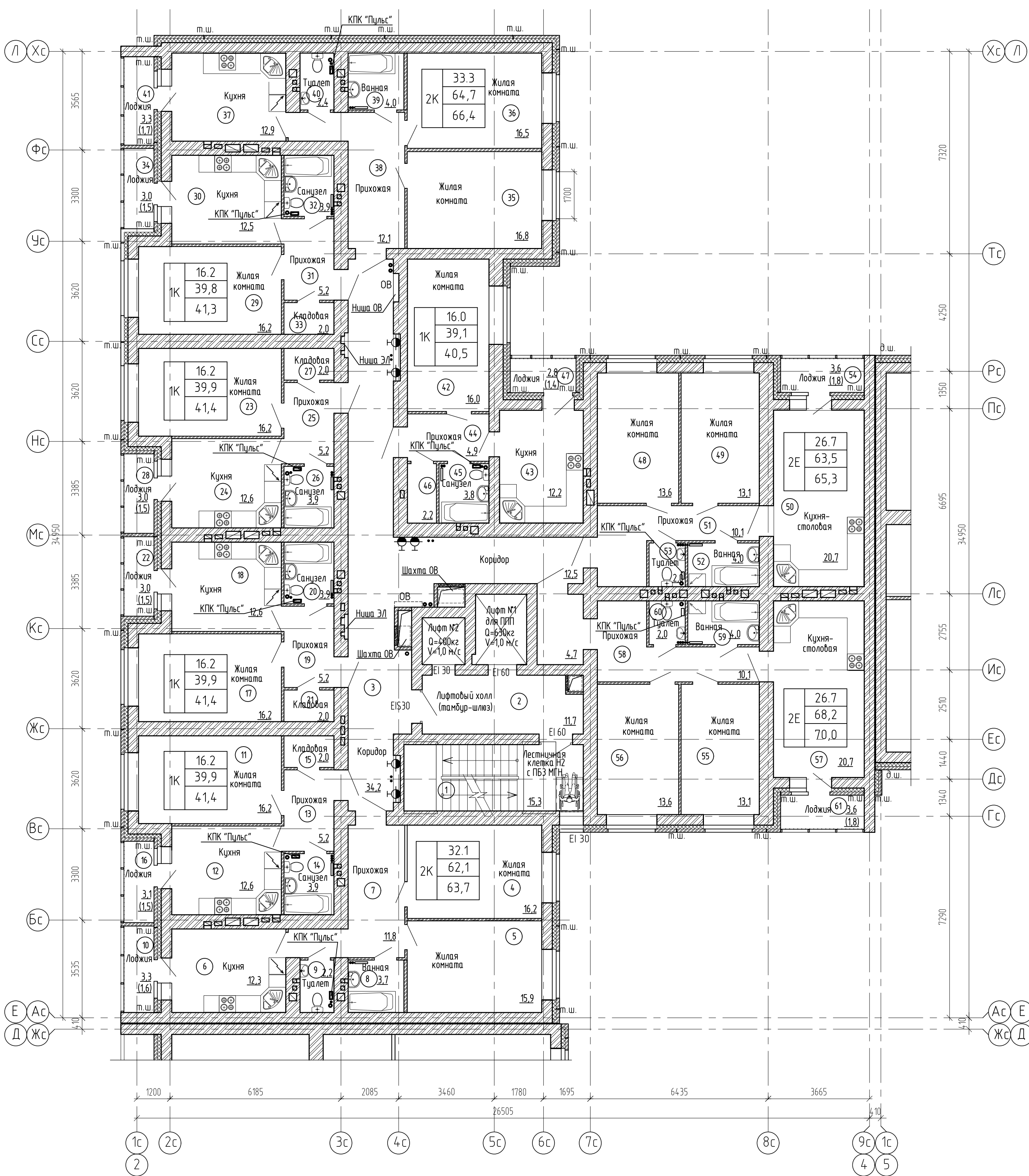

Экспликация помещений (начало)

Экспликация помещений (продолжение)

Экспликация помещений (окончание)

Номер помещения	Наименование	Площадь, м ²	Кат. помещения
1	Лестничная клетка Н2	15,3	
2	Лифтовый холл (тамбур-шлюз)	11,7	
3	Коридор	46,7	
4	Квартира №189	63,7	
5	Жилая комната	16,2	
6	Жилая комната	15,9	
7	Кухня	12,3	
8	Прихожая	11,8	
9	Ванная	3,7	
10	Туалет	2,2	
11	Лоджия(с коэффициентом 0,5)	1,6	
12	Квартира №190	41,4	
13	Жилая комната	16,2	
14	Кухня	12,6	
15	Прихожая	5,2	
16	Санузел	3,9	
17	Кладовая	2,0	
18	Лоджия(с коэффициентом 0,5)	1,5	
19	Квартира №191	41,4	
20	Жилая комната	16,2	
21	Кухня	12,6	
22	Прихожая	5,2	
23	Санузел	3,9	
24	Кладовая	2,0	
25	Лоджия(с коэффициентом 0,5)	1,5	

Номер помещения	Наименование	Площадь, м ²	Кат. помещения
23	Квартира №192	41,4	
24	Жилая комната	16,2	
25	Кухня	12,6	
26	Прихожая	5,2	
27	Санузел	3,9	
28	Кладовая	2,0	
29	Лоджия(с коэффициентом 0,5)	1,5	
30	Квартира №193	41,3	
31	Жилая комната	16,2	
32	Кухня	12,5	
33	Прихожая	5,2	
34	Санузел	3,9	
35	Кладовая	2,0	
36	Лоджия(с коэффициентом 0,5)	1,5	
37	Квартира №194	66,4	
38	Жилая комната	16,8	
39	Жилая комната	16,5	
40	Кухня	12,9	
41	Прихожая	12,1	
42	Ванная	4,0	
43	Туалет	2,4	
44	Лоджия(с коэффициентом 0,5)	1,7	

Номер помещения	Наименование	Площадь, м ²	Кат. помещения
42	Квартира №195	40,5	
43	Жилая комната	16,0	
44	Кухня	12,2	
45	Прихожая	4,9	
46	Санузел	3,8	
47	Кладовая	2,2	
48	Лоджия(с коэффициентом 0,5)	1,4	
49	Квартира №196	65,3	
50	Жилая комната	13,6	
51	Жилая комната	13,1	
52	Кухня-столовая	20,7	
53	Прихожая	10,1	
54	Ванная	4,0	
55	Туалет	2,0	
56	Лоджия(с коэффициентом 0,5)	1,8	
57	Квартира №197	70,0	
58	Жилая комната	13,1	
59	Жилая комната	13,6	
60	Кухня-столовая	20,7	
61	Прихожая	14,8	
62	Ванная	4,0	
63	Туалет	2,0	
64	Лоджия(с коэффициентом 0,5)	1,8	

Схема блокировки секций

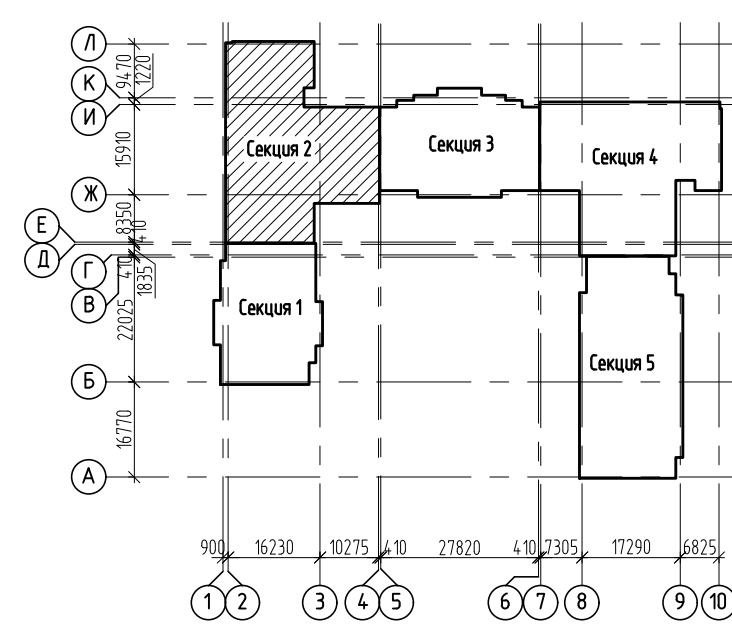

- Изготовление противопожарных дверей с обязательным наличием сертификата.
- Наружные двери, двери в лестничную клетку, лифтовый холл и противопожарные двери должны оборудоваться устройствами для самозакрывания и иметь уплотнение в притворах.
- Оконные блоки выполняются из ПВХ-профилей с сопротивлением теплопередаче 0,65(м²С/Вт) в конструкциях оконных рам предусмотреть приточные клапаны.

2543-АР3ГЧ1			
3	-	Зам	1800/22
Изм.	Колуч	Лист № док	Подпись Дата
Разраб.	Долгова	Стадия	Лист
Проверил	Черных	Лист	Листов
Н. контр.	Попова	Жилой дом Секция 2	
План 13 этажа на отм. +36,000			
ООО "Проект" г. Воронеж			

План 14 этажа на отм. +39,000

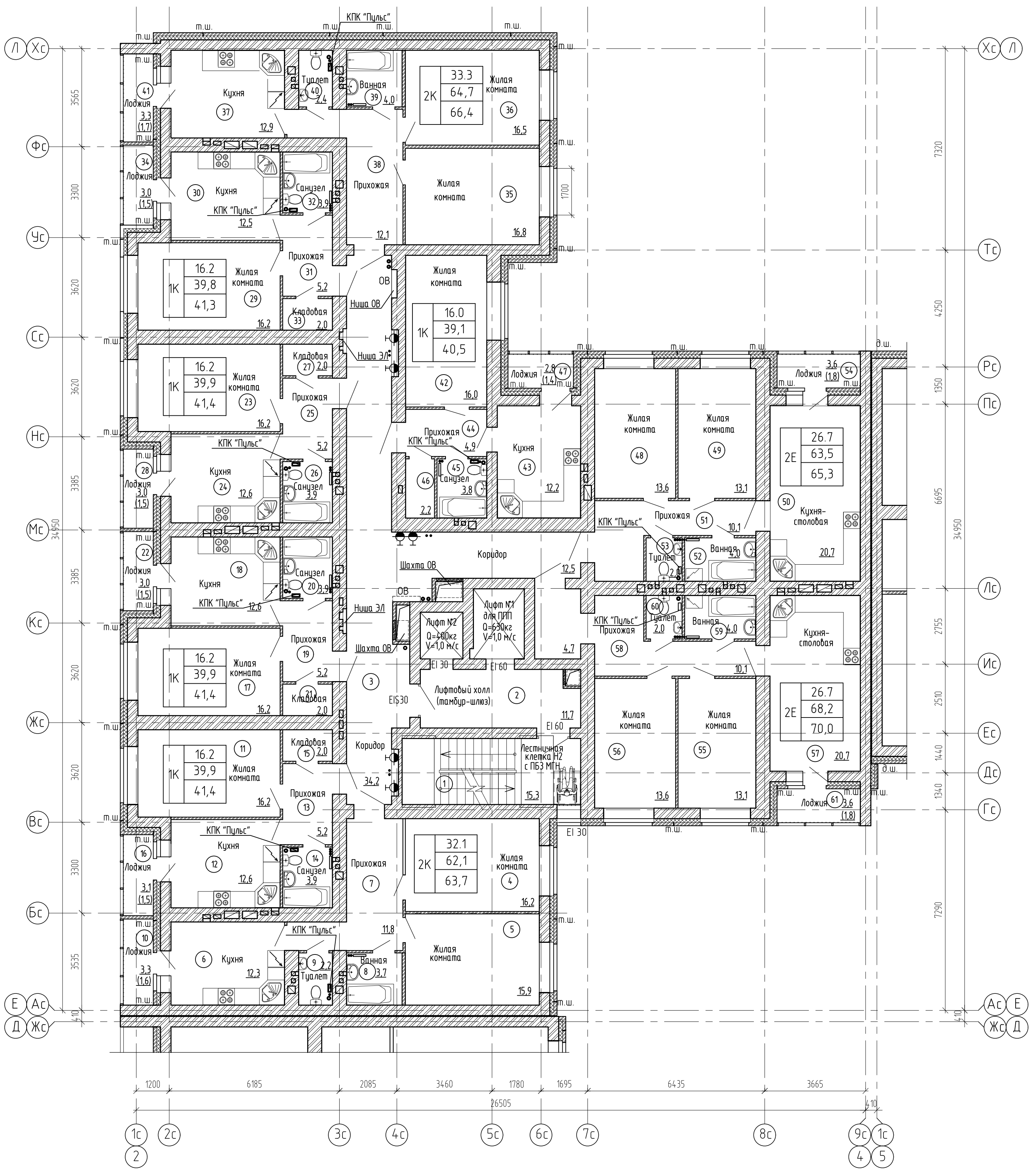

Экспликация помещений (начало)

Экспликация помещений (продолжение)

Экспликация помещений (окончание)

Номер помещения	Наименование	Площадь, м ²	Кат. помещения
1	Лестничная клетка Н2	15,3	
2	Лифтовый холл (тамбур-шлюз)	11,7	
3	Коридор	46,7	
4	Квартира №198	63,7	
5	Жилая комната	16,2	
6	Жилая комната	15,9	
7	Кухня	12,3	
8	Прихожая	11,8	
9	Ванная	3,7	
10	Туалет	2,2	
11	Лоджия(с коэффициентом 0,5)	1,6	
12	Квартира №199	41,4	
13	Жилая комната	16,2	
14	Кухня	12,6	
15	Прихожая	5,2	
16	Санузел	3,9	
17	Кладовая	2,0	
18	Лоджия(с коэффициентом 0,5)	1,5	
19	Квартира №200	41,4	
20	Жилая комната	16,2	
21	Кухня	12,6	
22	Прихожая	5,2	
23	Санузел	3,9	
24	Кладовая	2,0	
25	Лоджия(с коэффициентом 0,5)	1,5	

Номер помещения	Наименование	Площадь, м ²	Кат. помещения
26	Жилая комната	16,2	
27	Кухня	12,6	
28	Прихожая	5,2	
29	Санузел	3,9	
30	Кладовая	2,0	
31	Лоджия(с коэффициентом 0,5)	1,5	
32	Квартира №201	41,4	
33	Жилая комната	16,2	
34	Кухня	12,5	
35	Прихожая	5,2	
36	Санузел	3,9	
37	Кладовая	2,0	
38	Лоджия(с коэффициентом 0,5)	1,5	
39	Квартира №202	41,3	
40	Жилая комната	16,2	
41	Жилая комната	16,5	
42	Кухня	12,9	
43	Прихожая	12,1	
44	Ванная	4,0	
45	Туалет	2,4	
46	Лоджия(с коэффициентом 0,5)	1,7	

Номер помещения	Наименование	Площадь, м ²	Кат. помещения
47	Жилая комната	16,0	
48	Кухня	12,2	
49	Прихожая	4,9	
50	Санузел	3,8	
51	Кладовая	2,2	
52	Лоджия(с коэффициентом 0,5)	1,4	
53	Квартира №203	66,4	
54	Жилая комната	16,2	
55	Жилая комната	16,8	
56	Кухня	12,5	
57	Прихожая	5,2	
58	Санузел	3,9	
59	Кладовая	2,0	
60	Лоджия(с коэффициентом 0,5)	1,5	
61	Квартира №204	40,5	
62	Жилая комната	16,0	
63	Жилая комната	13,6	
64	Жилая комната	13,1	
65	Кухня-столовая	20,7	
66	Прихожая	10,1	
67	Ванная	4,0	
68	Туалет	2,0	
69	Лоджия(с коэффициентом 0,5)	1,8	
70	Квартира №205	65,3	
71	Жилая комната	13,6	
72	Жилая комната	13,1	
73	Жилая комната	13,1	
74	Кухня-столовая	20,7	
75	Прихожая	14,8	
76	Кухня-столовая	20,7	
77	Прихожая	10,1	
78	Ванная	4,0	
79	Туалет	2,0	
80	Лоджия(с коэффициентом 0,5)	1,8	

Схема блокировки секций

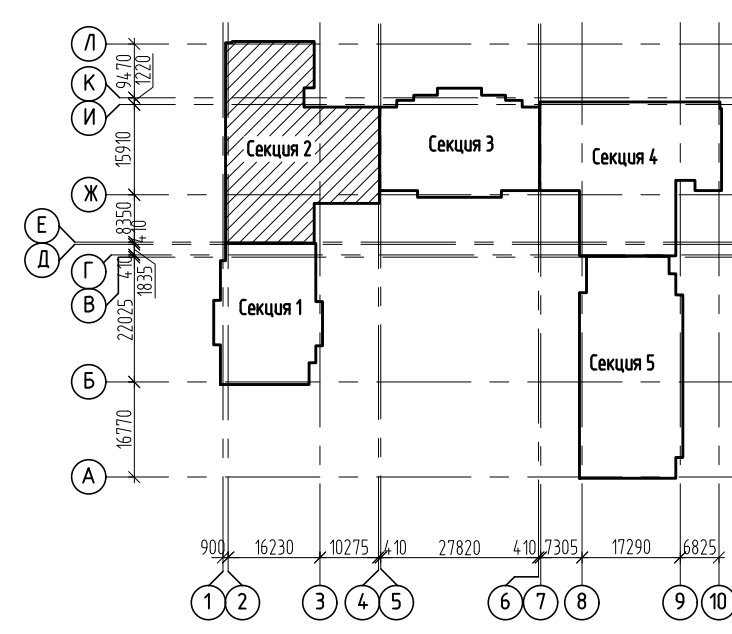

- Изготовление противопожарных дверей с обязательным наличием сертификата.
- Наружные двери, двери в лестничную клетку, лифтовый холл и противопожарные двери должны оборудоваться устройствами для самозакрывания и иметь уплотнение в притворах.
- Оконные блоки выполнять из ПВХ-профилей с сопротивлением теплопередаче 0,65(м²С/Вт) в конструкциях оконных рам предусмотреть приточные клапаны.

2543-АР3ГЧ1			
3	-	Зам	1880/22
Изм.	Колуч	Лист № док	Подпись Дата
Разраб.	Долгова	Стадия	Лист
Проверил	Черных	Листов	
Н. контр.		Попова	
Жилой дом Секция 2			П 13д
План 14 этажа на отм. +39,000			ООО "Проект" г. Воронеж

План 15 этажа на отм. +4,2,000

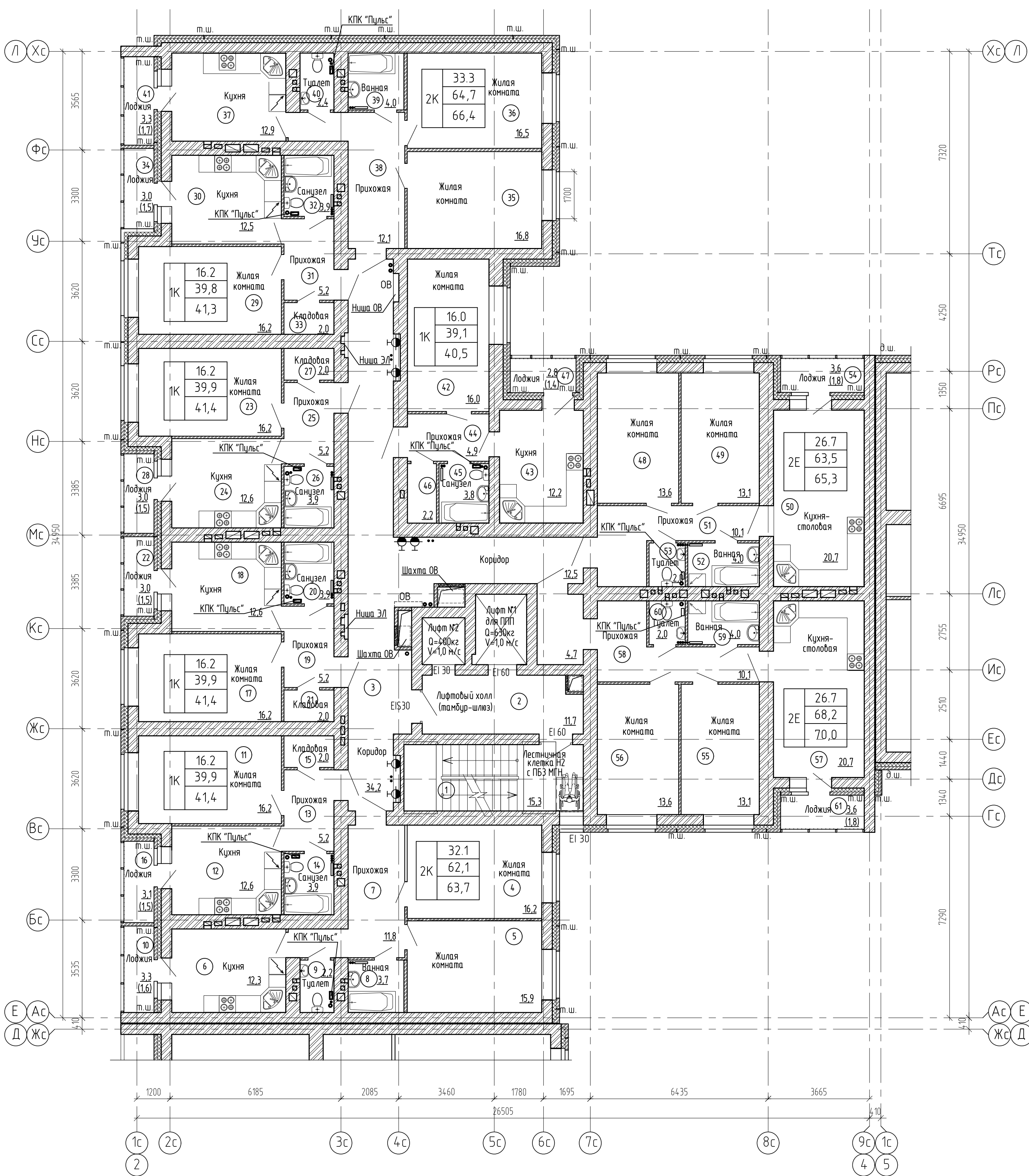

Экспликация помещений (начало)

Экспликация помещений (продолжение)

Экспликация помещений (окончание)

Номер помещения	Наименование	Площадь, м ²	Кат. помещения
1	Лестничная клетка Н2	15,3	
2	Лифтовый холл (тамбур-шлюз)	11,7	
3	Коридор	46,7	
4	Квартира №207	63,7	
5	Жилая комната	16,2	
6	Жилая комната	15,9	
7	Кухня	12,3	
8	Прихожая	11,8	
9	Ванная	3,7	
10	Туалет	2,2	
11	Лоджия(с коэффициентом 0,5)	1,6	
12	Квартира №208	41,4	
13	Жилая комната	16,2	
14	Кухня	12,6	
15	Прихожая	5,2	
16	Санузел	3,9	
17	Кладовая	2,0	
18	Лоджия(с коэффициентом 0,5)	1,5	
19	Квартира №209	41,4	
20	Жилая комната	16,2	
21	Кухня	12,6	
22	Прихожая	5,2	
23	Санузел	3,9	
24	Кладовая	2,0	
25	Лоджия(с коэффициентом 0,5)	1,5	

Номер помещения	Наименование	Площадь, м ²	Кат. помещения
23	Квартира №210	41,4	
24	Жилая комната	16,2	
25	Кухня	12,6	
26	Прихожая	5,2	
27	Санузел	3,9	
28	Кладовая	2,0	
29	Лоджия(с коэффициентом 0,5)	1,5	
30	Квартира №211	41,3	
31	Жилая комната	16,2	
32	Кухня	12,5	
33	Прихожая	5,2	
34	Санузел	3,9	
35	Кладовая	2,0	
36	Лоджия(с коэффициентом 0,5)	1,5	
37	Квартира №212	66,4	
38	Жилая комната	16,8	
39	Жилая комната	16,5	
40	Кухня	12,9	
41	Прихожая	12,1	
42	Ванная	4,0	
43	Туалет	2,4	
44	Лоджия(с коэффициентом 0,5)	1,7	

Номер помещения	Наименование	Площадь, м ²	Кат. помещения
42	Квартира №213	40,5	
43	Жилая комната	16,0	
44	Кухня	12,2	
45	Прихожая	4,9	
46	Санузел	3,8	
47	Кладовая	2,2	
48	Лоджия(с коэффициентом 0,5)	1,4	
49	Квартира №214	65,3	
50	Жилая комната	13,6	
51	Жилая комната	13,1	
52	Кухня-столовая	20,7	
53	Прихожая	10,1	
54	Ванная	4,0	
55	Туалет	2,0	
56	Лоджия(с коэффициентом 0,5)	1,8	
57	Квартира №215	70,0	
58	Жилая комната	13,1	
59	Жилая комната	13,6	
60	Кухня-столовая	20,7	
61	Прихожая	14,8	
62	Ванная	4,0	
63	Туалет	2,0	
64	Лоджия(с коэффициентом 0,5)	1,8	

Схема блокировки секций

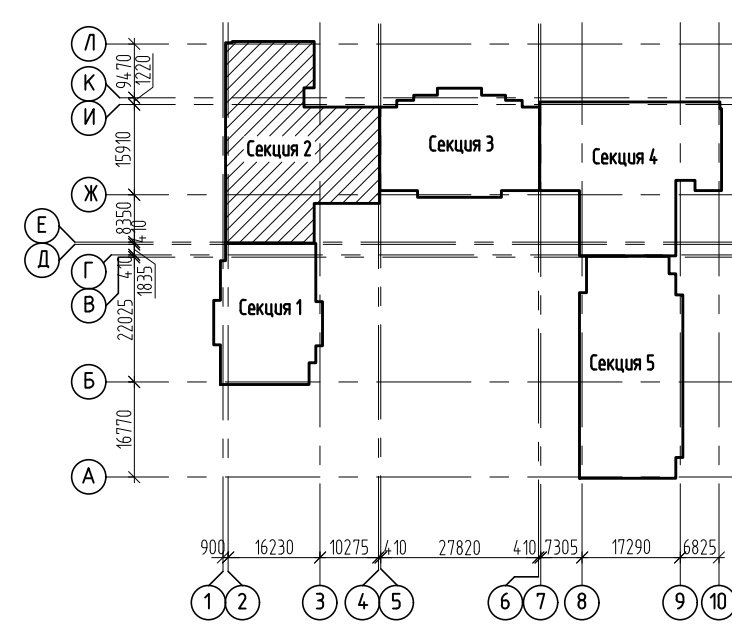

- Изготовление противопожарных дверей с обязательным наличием сертификата.
- Наружные двери, двери в лестничную клетку, лифтовый холл и противопожарные двери должны оборудоваться устройствами для самозакрывания и иметь уплотнение в притворах.
- Оконные блоки выполняются из ПВХ-профилю с сопротивлением теплопередаче 0,65(м²С/Вт) в конструкциях оконных рам предусмотреть приточные клапаны.

2543-АР3ГЧ1			
3	-	Зам	1880/22
Изм.	Колуч	Лист № док	Подпись Дата
Разраб.	Долгова	Стадия	Лист Листов
Проверил	Черных	Жилой дом Секция 2	
Н. контр.	Попова	План 15 этажа на отм. +4,2,000	000 "Проект" г. Воронеж

План 16 этажа на отм. +45,000

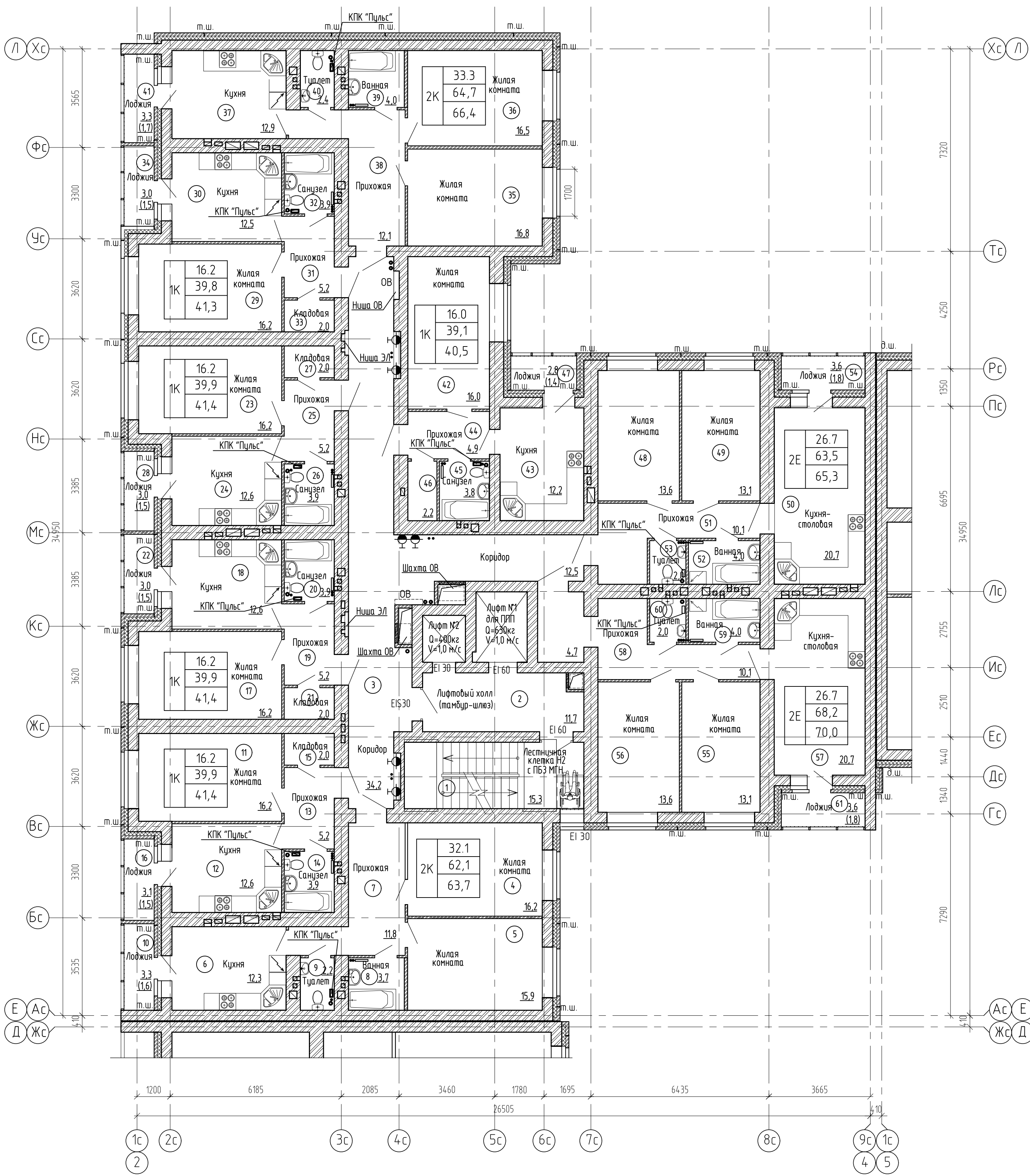

Экспликация помещений (начало)

Экспликация помещений (продолжение)

Экспликация помещений (окончание)

Номер помещения	Наименование	Площадь, м ²	Кат. помещения
1	Лестничная клетка Н2	15,3	
2	Лифтовый холл (тамбур-шлюз)	11,7	
3	Коридор	46,7	
4	Квартира №216	63,7	
5	Жилая комната	16,2	
6	Кухня	12,3	
7	Прихожая	11,8	
8	Ванная	3,7	
9	Туалет	2,2	
10	Лоджия(с коэффициентом 0,5)	1,6	
11	Квартира №217	41,4	
12	Жилая комната	16,2	
13	Кухня	12,6	
14	Прихожая	5,2	
15	Санузел	3,9	
16	Кладовая	2,0	
17	Лоджия(с коэффициентом 0,5)	1,5	
18	Квартира №218	41,4	
19	Жилая комната	16,2	
20	Кухня	12,6	
21	Прихожая	5,2	
22	Санузел	3,9	
23	Кладовая	2,0	
24	Лоджия(с коэффициентом 0,5)	1,5	

Номер помещения	Наименование	Площадь, м ²	Кат. помещения
23	Квартира №219	41,4	
24	Жилая комната	16,2	
25	Кухня	12,6	
26	Прихожая	5,2	
27	Санузел	3,9	
28	Кладовая	2,0	
29	Лоджия(с коэффициентом 0,5)	1,5	
30	Квартира №220	41,3	
31	Жилая комната	16,2	
32	Кухня	12,5	
33	Прихожая	5,2	
34	Санузел	3,9	
35	Кладовая	2,0	
36	Лоджия(с коэффициентом 0,5)	1,5	
37	Квартира №221	66,4	
38	Жилая комната	16,8	
39	Жилая комната	16,5	
40	Кухня	12,9	
41	Прихожая	12,1	
42	Ванная	4,0	
43	Туалет	2,4	
44	Лоджия(с коэффициентом 0,5)	1,7	

Номер помещения	Наименование	Площадь, м ²	Кат. помещения
42	Квартира №222	40,5	
43	Жилая комната	16,0	
44	Кухня	12,2	
45	Прихожая	4,9	
46	Санузел	3,8	
47	Кладовая	2,2	
48	Лоджия(с коэффициентом 0,5)	1,4	
49	Квартира №223	65,3	
50	Жилая комната	13,6	
51	Жилая комната	13,1	
52	Кухня-столовая	20,7	
53	Прихожая	10,1	
54	Ванная	4,0	
55	Туалет	2,0	
56	Лоджия(с коэффициентом 0,5)	1,8	
57	Квартира №224	70,0	
58	Жилая комната	13,1	
59	Жилая комната	13,6	
60	Кухня-столовая	20,7	
61	Прихожая	14,8	
62	Ванная	4,0	
63	Туалет	2,0	
64	Лоджия(с коэффициентом 0,5)	1,8	

Схема блокировки секций

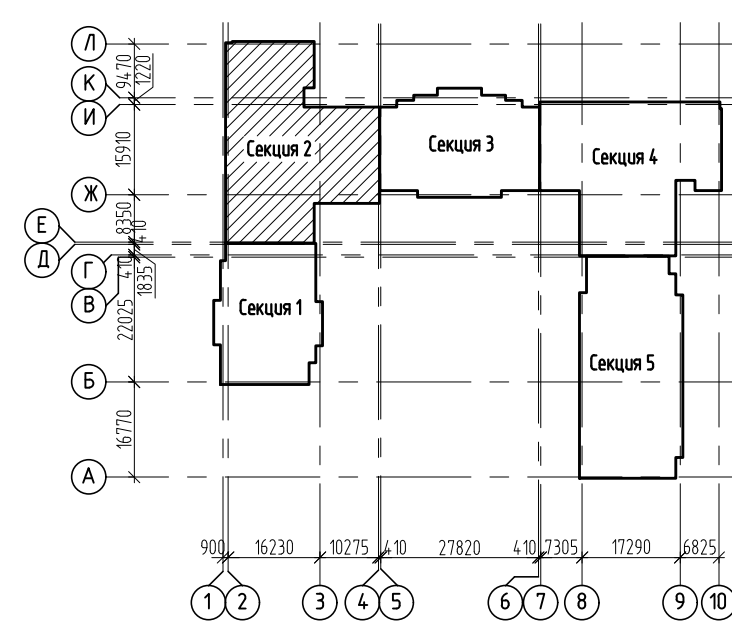

- Изготовление противопожарных дверей с обязательным наличием сертификата.
- Наружные двери, двери в лестничную клетку, лифтовый холл и противопожарные двери должны оборудоваться устройствами для самозакрывания и иметь уплотнение в притворах.
- Оконные блоки выполнять из ПВХ-профилей с сопротивлением теплопередаче 0,65(м²С/Вт) в конструкциях оконных рам предусмотреть приточные клапаны.

2543-АР3ГЧ1			
3	-	Зам	1880/22
Изм.	Колуч	Лист № док	Подпись Дата
Разраб.	Долгова	Черных	
Проберил	Черных		
Н. контр.	Попова		

Жилой дом Секция 2		
П	13ж	Листов
План 16 этажа на отм. +45,000		
ООО "Проект" г. Воронеж		

План на отм.+48,020



Схема блокировки секций



1. Изготовление противопожарных дверей с обязательным наличием сертификата.
2. Наружные двери, двери в лестничную клетку, лифтовый холл и противопожарные двери должны оборудоваться устройствами для samozакрывания и иметь уплотнение в притворах.

Экспликация помещений

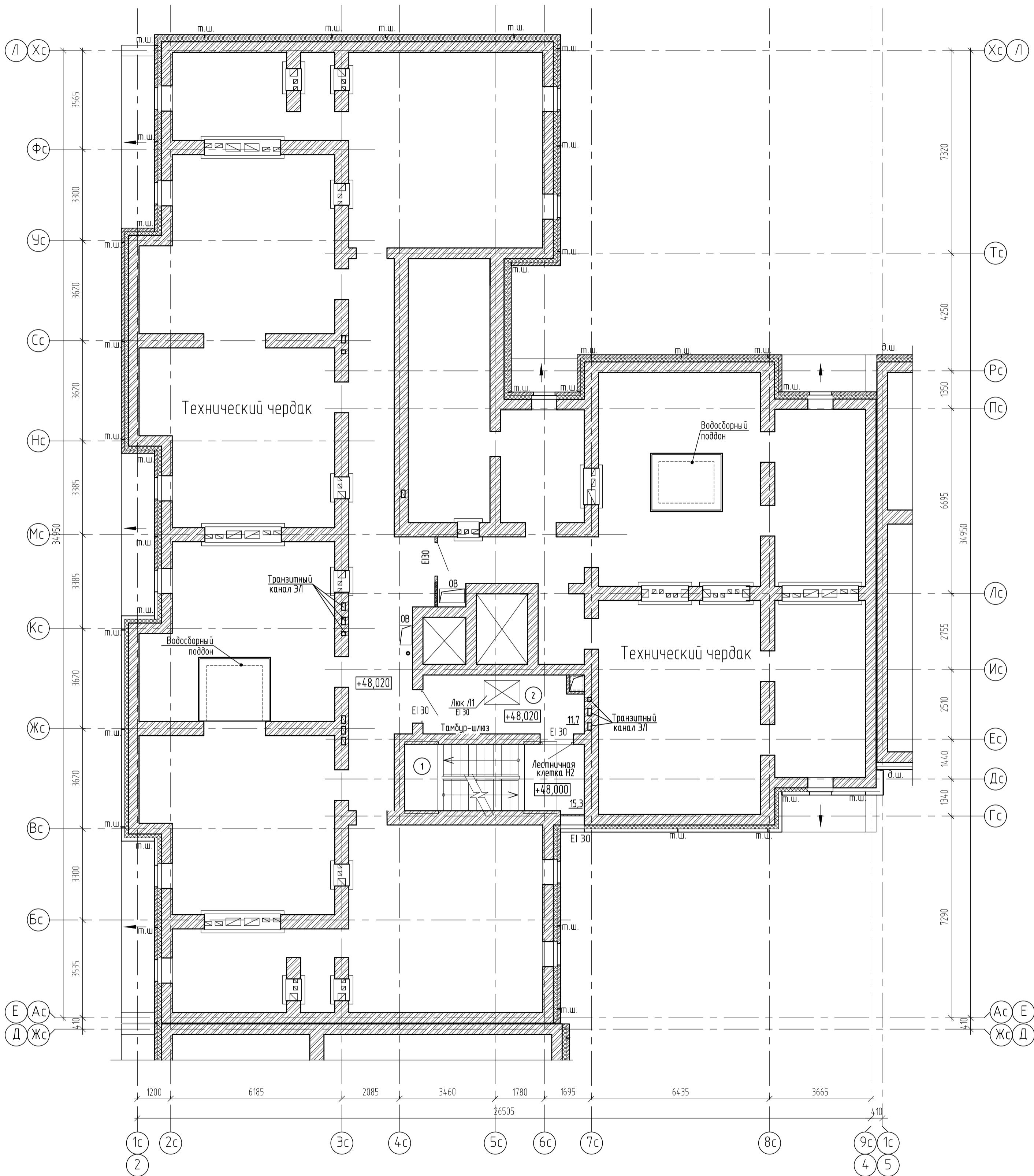
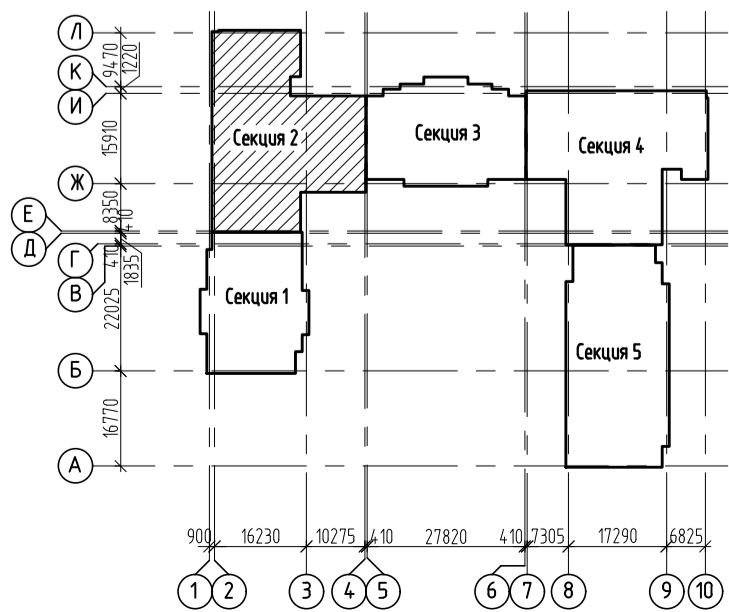
Номер помещения	Наименование	Площадь, м²	Кат. помещения
1	Лестничная клетка Н2	15,3	
2	Тамбур-шлюз	11,7	

2543-AP3.G41			
Группа жилых домов с газовой котельной, трансформаторной подстанцией, надземной парковкой и инженерными сетями жизнеобеспечения по адресу: г. Воронеж, ул. Независимости, 55а, 55м, 1-я очередь			
Изм.	Колуч.	Лист	№ док.
Разраб.	Жданов	Черных	
Проверил	Черных		
Н. контр.	Попова		
Жилой дом Секция 2			Стадия Лист Листов
План на отм.+48,020			П 14
			000 "Проект" г. Воронеж

Создано
 Подп. и дата
 Инв. № подл.
 144362

План на отм.+50,400



Схема блокировки секций



- Изготовление противопожарных дверей с обязательным наличием сертификата.
- Наружные двери, двери в лестничную клетку, лифтовый холл и противопожарные двери должны оборудоваться устройствами для самозакрывания и иметь уплотнение в притворах.

Экспликация помещений

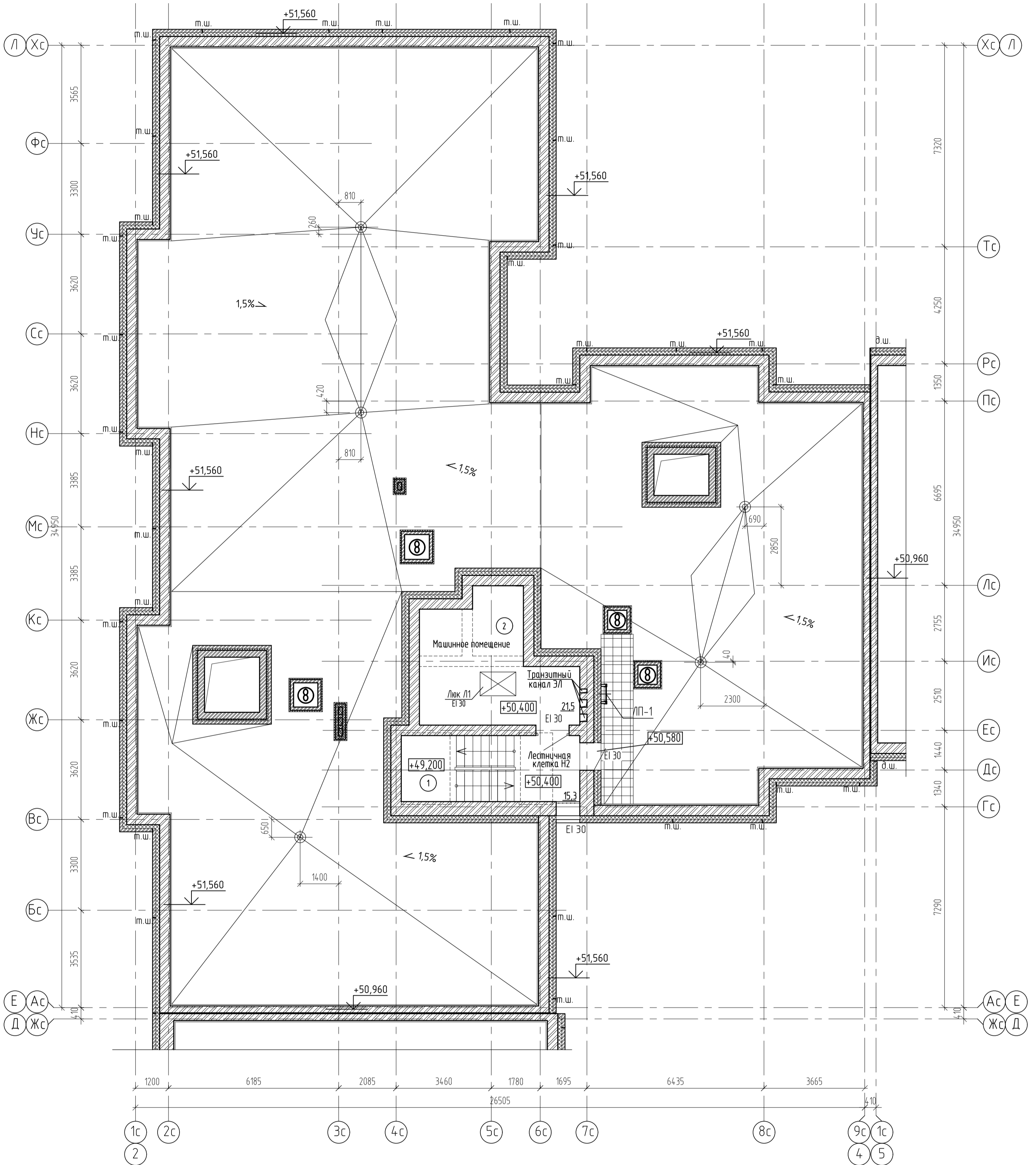
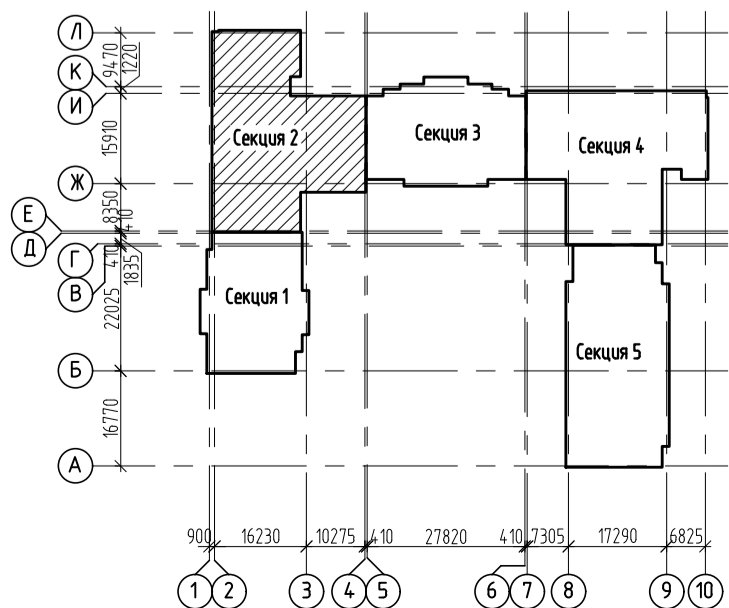
Номер помещения	Наименование	Площадь, м²	Кат. помещения
1	Лестничная клетка Н2	15,3	
2	Машинное помещение	21,5	

254-3-АРЗ.ГЧ1					
Группа жилых домов с газовой котельной, трансформаторной подстанцией, надземной парковкой и инженерными сетями жизнеобеспечения по адресу: г. Воронеж, ул. Независимости, 55л, 55м, 1-я очередь					
Изм.	Колуч.	Лист	№ док.	Подпись	Дата
Разраб.	Жданов				
Проверил	Черных				
Жилой дом Секция 2			Стадия	Лист	Листов
План на отм.+50,400			П	15	
Н. контр. Попова			000 "Проект" г. Воронеж		

Создано

Инв. № подл. 144362
 Подп. и дата
 Взам. инв. №

Фасад Хс-Ас



Схема блокировки секций



				2543-АРЗГЧ1		
				Группа жилых домов с газовой котельной, трансформаторной подстанцией, наземной парковкой и инженерными сетями жизнеобеспечения по адресу: г. Воронеж, ул. Независимости, 55а, 55м 1-я очередь		
Изм.	Колуч	Лист	№ док	Подпись	Дата	Жилой дом Секция 2
Разраб	Долгова					Стадия
Проверил	Черных					Лист
						Листов
Н. контр.	Попова					П
						16
				Фасад Хс-Ас		000 "Проект" г. Воронеж

Согласовано
Изм. № подл. 14-4-362
Полн. и дата
Изм. № подл. 14-4-362

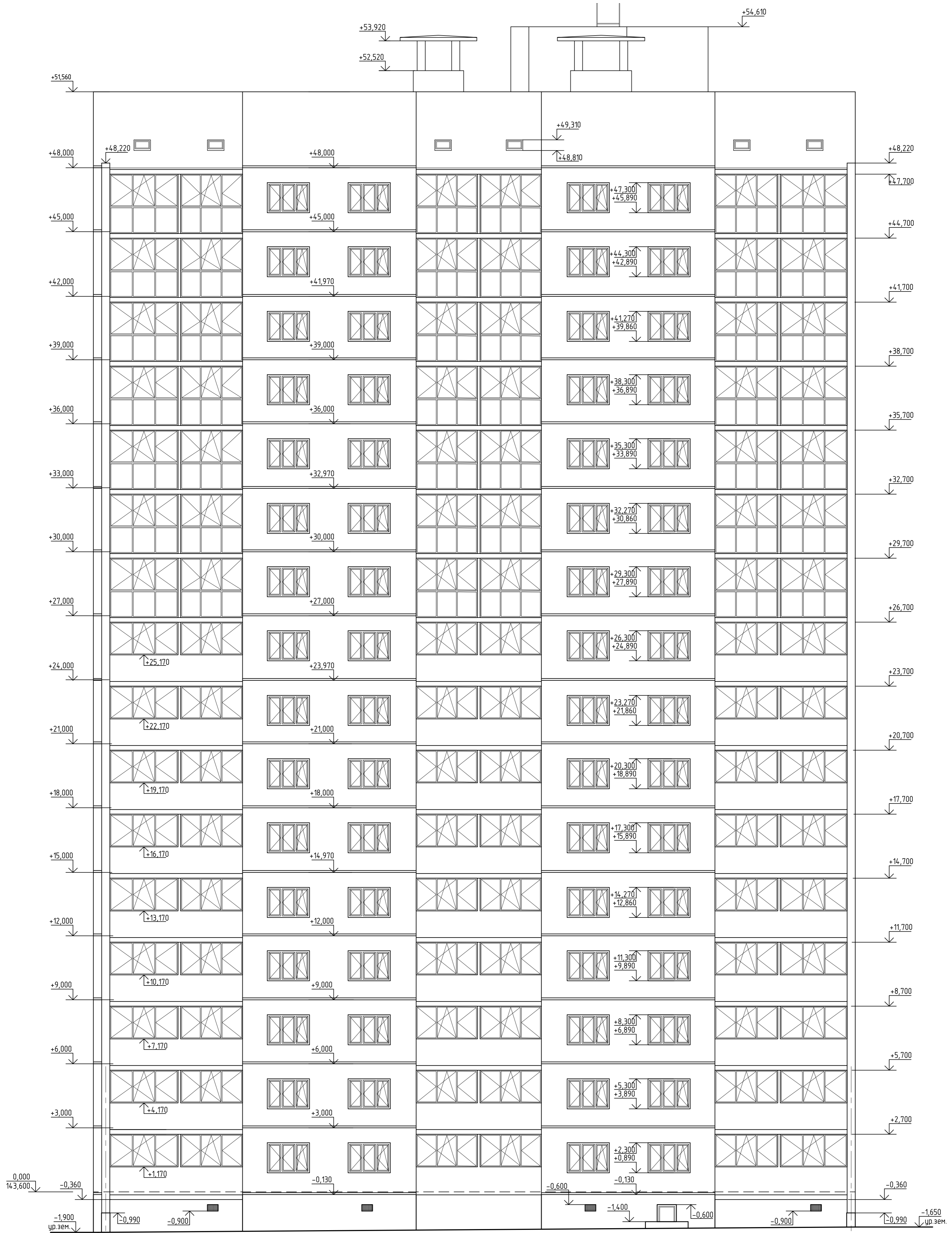
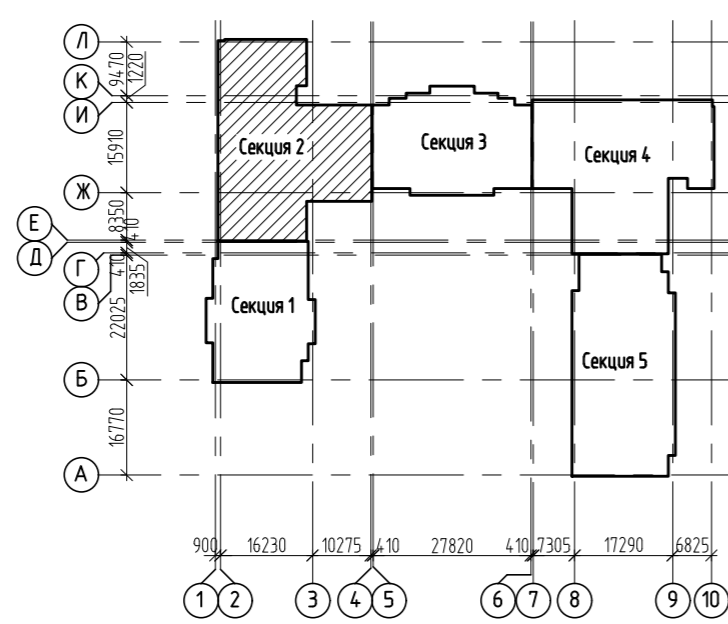
Фасад Ас-Хс



Схема блокировки секций



				2543-АР3ГЧ1		
				Группа жилых домов с газовой котельной, трансформаторной подстанцией, наземной парковкой и инженерными сетями жизнеобеспечения по адресу: г. Воронеж, ул. Независимости, 55а, 55м 1-я очередь		
Изм.	Колуч	Лист	№ док	Подпись	Дата	
Разраб	Долгова					Жилой дом Секция 2
Проверил	Черных					Стадия Лист Листов
						П 17
Н. контр.	Попова					Фасад Ас-Хс
						000 "Проект" г. Воронеж

Согласовано
Изм. № подл.
14-4-262

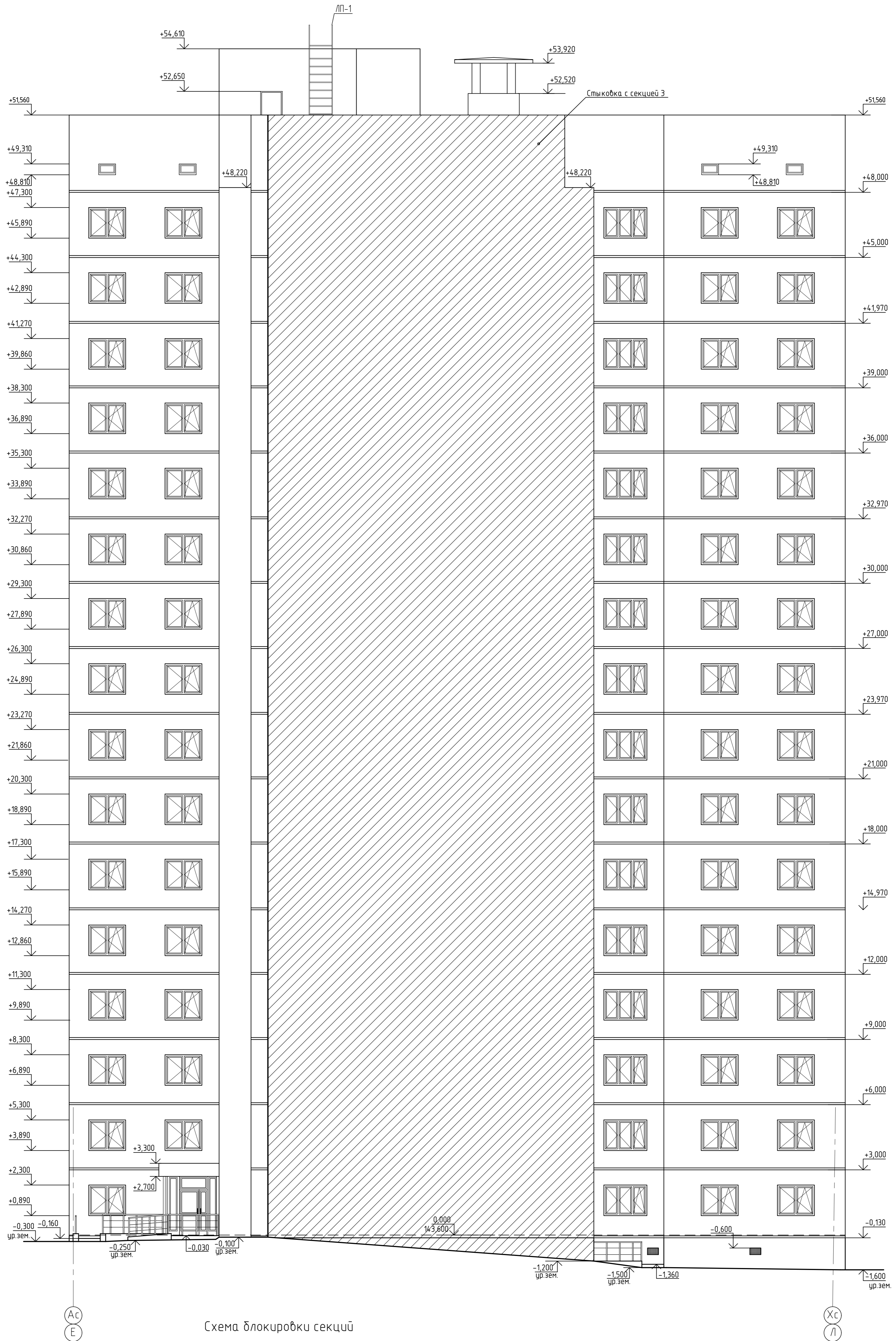
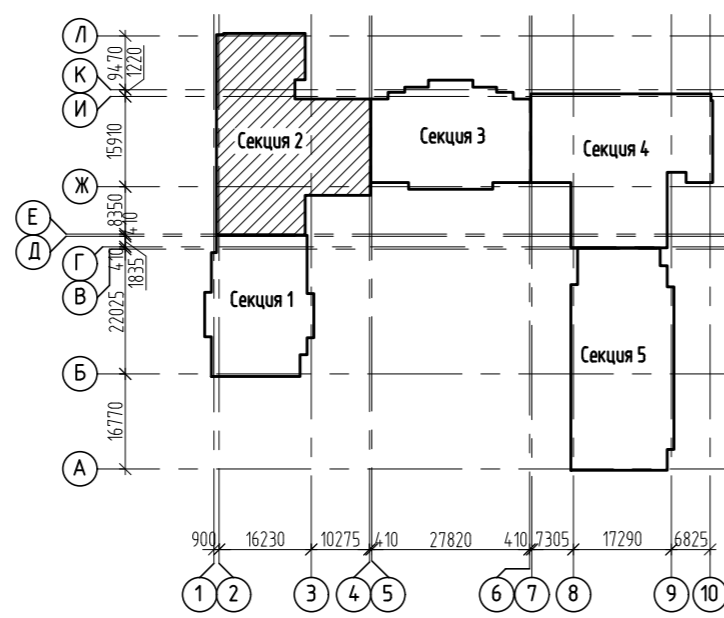
Фасад 1с-9с



Схема блокировки секций



				2543-АР3ГЧ1				
				Группа жилых домов с газовой котельной, трансформаторной подстанцией, надземной парковкой и инженерными сетями жизнеобеспечения по адресу: г. Воронеж, ул. Независимости, 55а, 55м 1-я очередь				
Изм.	Колуч	Лист	№ док	Подпись	Дата	Стадия	Лист	Листов
Разраб	Долгова					Жилой дом	П	18
Проверил	Черных					Секция 2		
Н. контр.	Попова					Фасад 1с-9с		000 "Проект"
						г. Воронеж		

Фасад 9с-1с

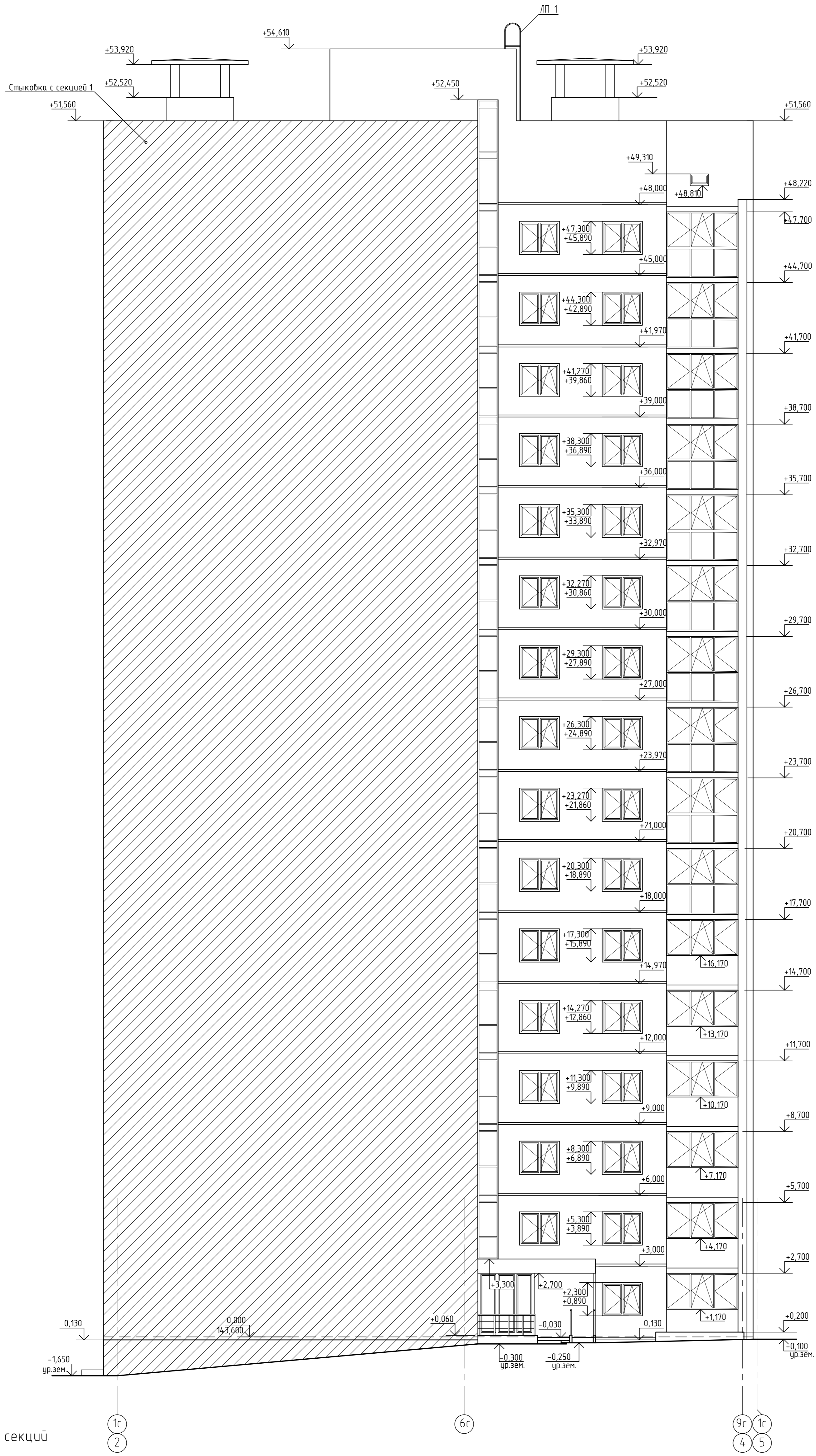
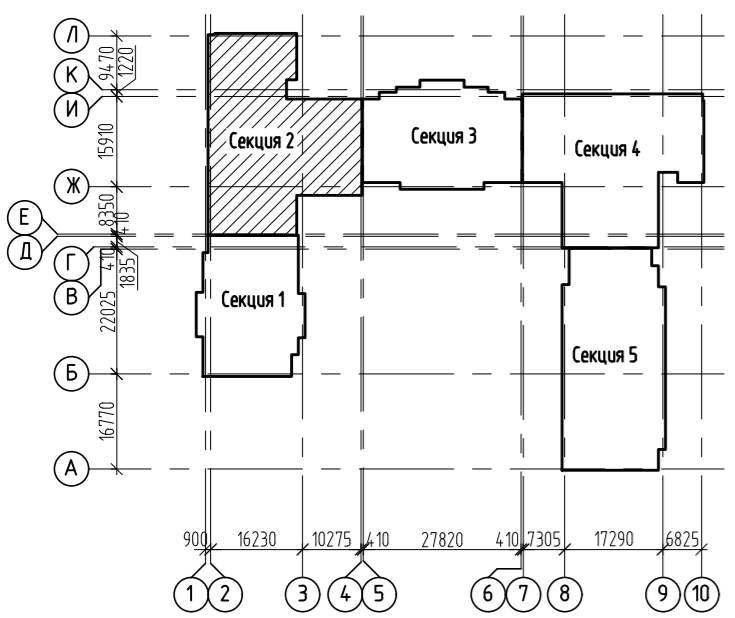

Схема блокировки секций



				2543-АР3ГЧ1		
				Группа жилых домов с газовой котельной, трансформаторной подстанцией, наземной парковкой и инженерными сетями жизнеобеспечения по адресу: г. Воронеж, ул. Независимости, 55а, 55м 1-я очередь		
Изм.	Колуч	Лист	№ док	Подпись	Дата	Жилой дом Секция 2
Разработ	Долгова					Стадия
Проверил	Черных					Лист
						Листов
Н. контр.	Попова					П
						19
						Фасад 9с-1с
						000 "Проект" г. Воронеж

Габариты машиноместа 5,3x2,5 согласно приказу Минэкономразвития РФ от 07.12.2016 №792

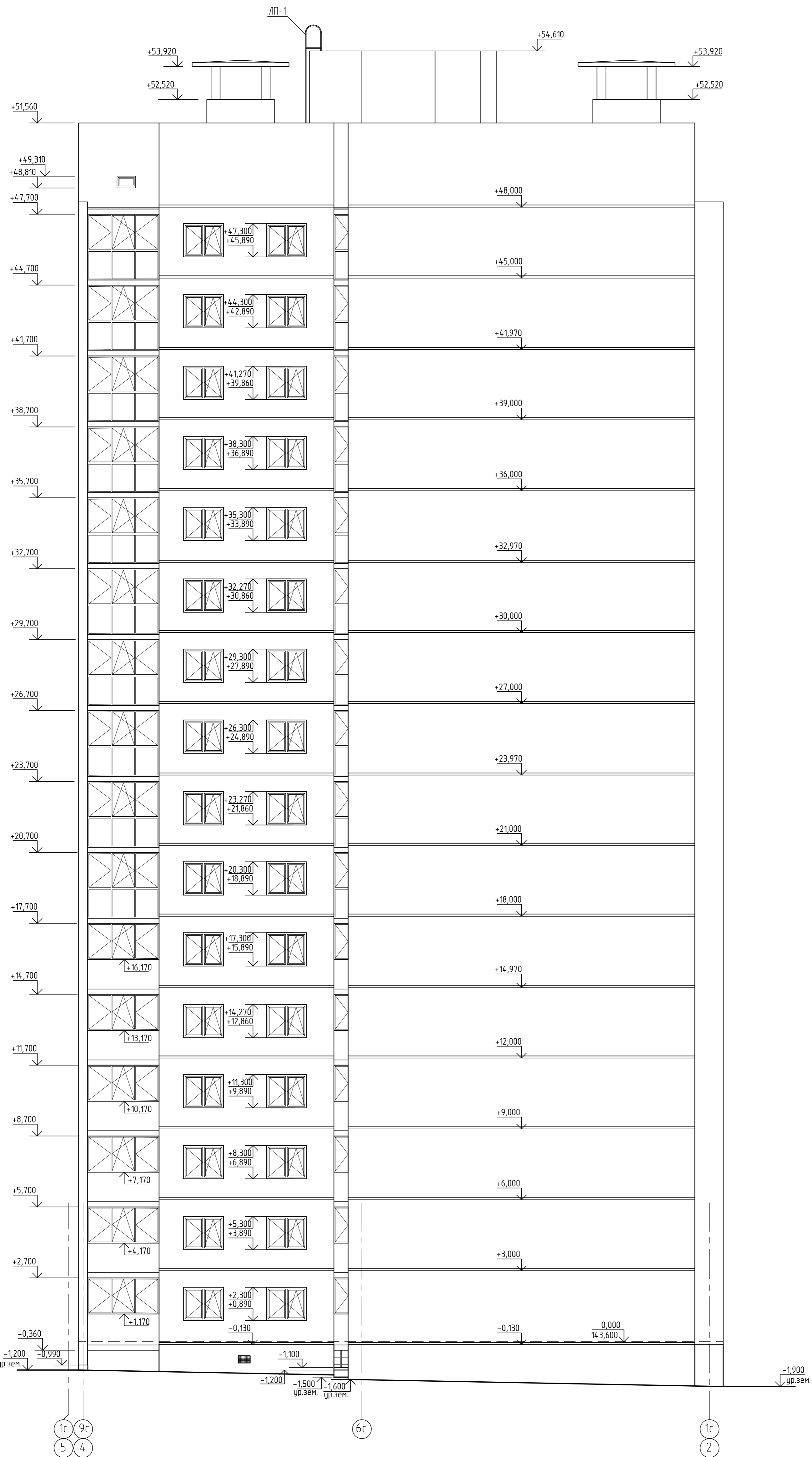
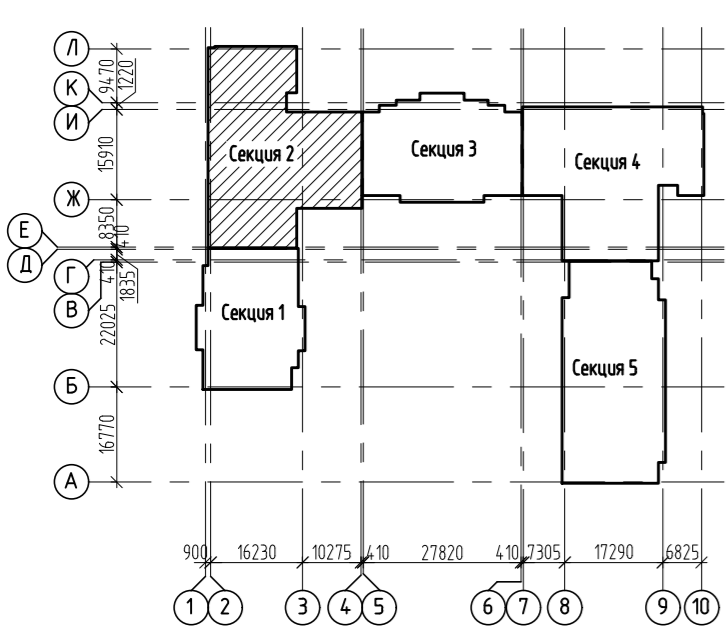
План на отм. 0,000

Машиноместо для машины малого класса (А):

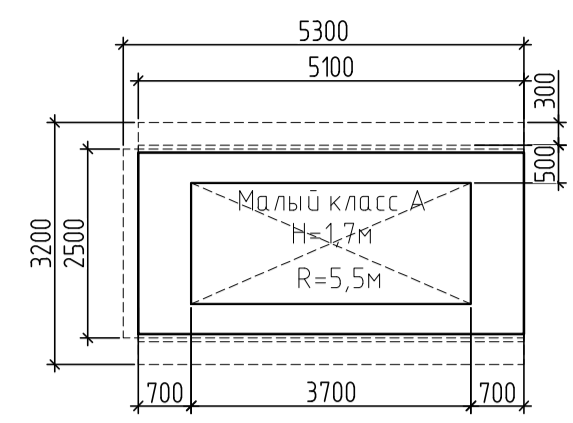

Машиноместо для машины среднего класса (B,C):

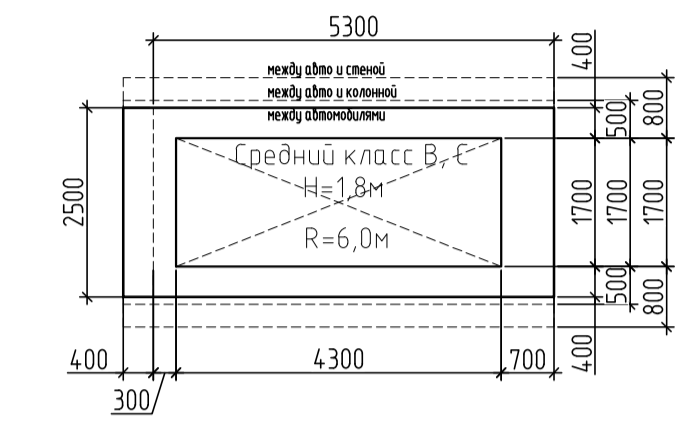

Машиноместо для МГН

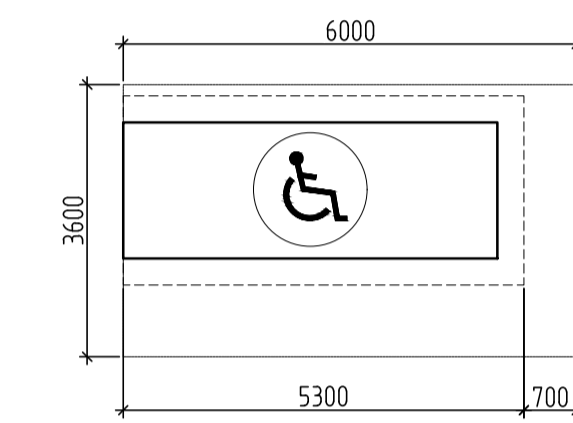

Габариты поворота автомобиля: Средний класс (B,C):

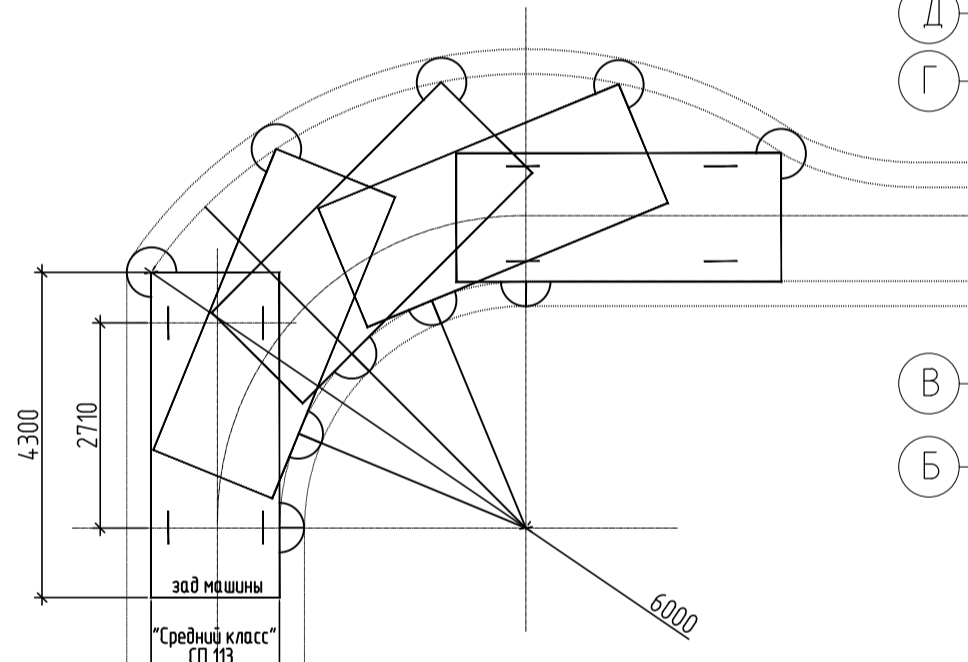

Габариты поворота автомобиля: Малый класс (A):

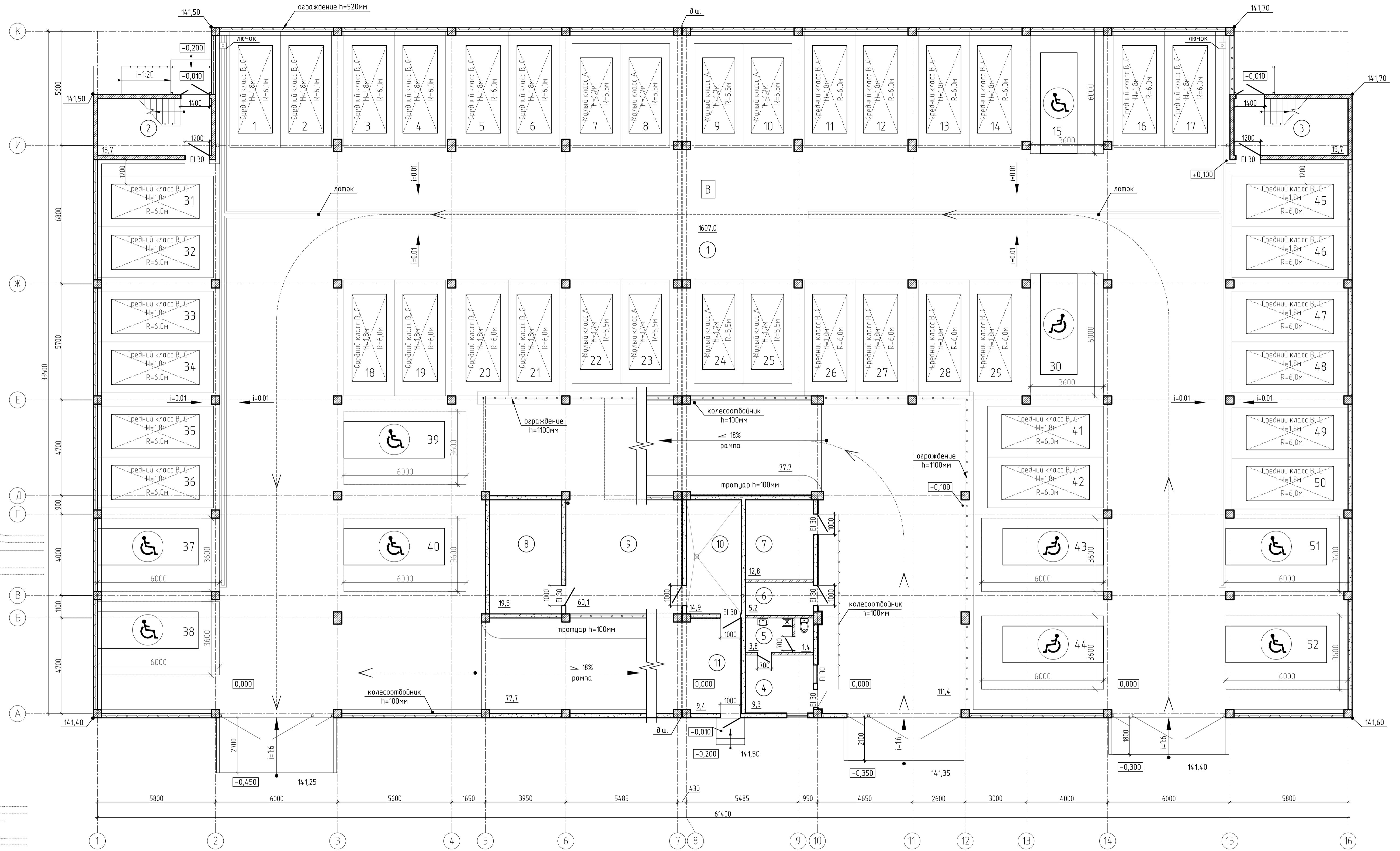
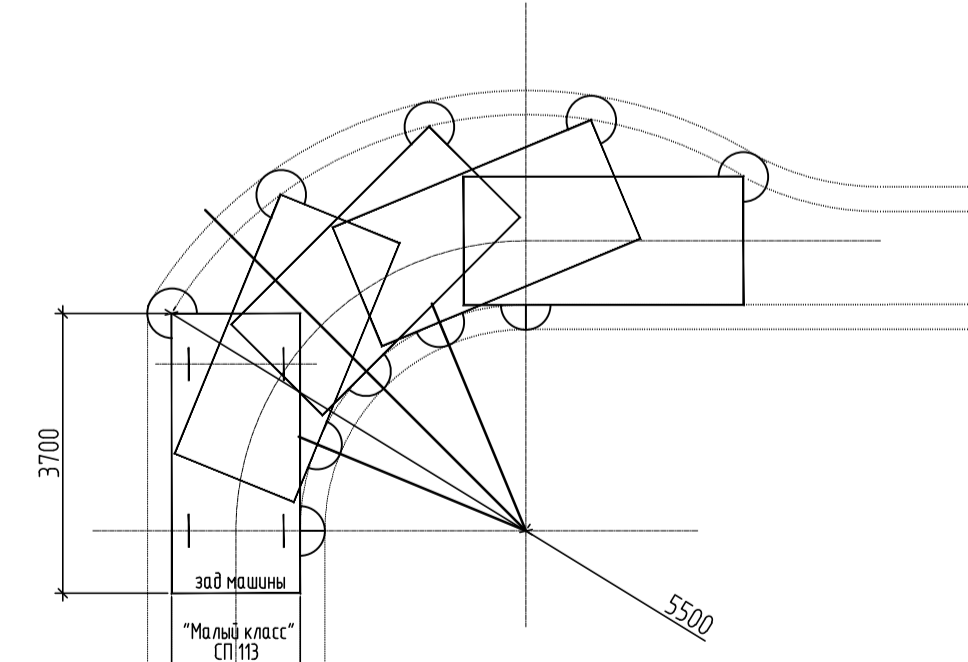

Экспликация помещений

Номер помещения	Наименование	Площадь, м²	Кат. помещения
1	Помещение для хранения автомобилей	1607,0	В
2	Лестничная клетка	15,7	
3	Лестничная клетка	15,7	
4	Помещение охраны (КПП)	9,3	
5	Санузел	5,2	
6	Помещение хранения первичных средств пожаротушения и пожарного инструмента	5,2	
7	Электрощитовая	12,8	
8	Помещение уборочной техники	19,5	
9	Техническое пространство	60,1	
10	Помещение насосной пожаротушения и водомерного узла	14,9	
11	Коридор	9,4	

Условные обозначения:

- ж.б. монолитные стены
- стены из ячеистобетонных блоков
- перегородки из кирпича
- проектируемое утепление
- направление движения
- ограждение

Количество м/мест на этаже - 52

2543-AP3.ГЧ2			
1	Зам.	1953/22	Группа жилых домов с газовой котельной, трансформаторной подстанцией, наземной парковкой и инженерными сетями, обеспеченная по адресу: г. Воронеж, ул. Независимости 55 л. 55 м. 1-я очередь
Изм.	Кол. уз.	Лист	№ док.
Разраб.	Розова	Подп.	Дата
Провер.	Побекевич		
И.контр.	Попова		
Наземная парковка		Стадия	Лист
План на отм. 0,000		П	1
		Листов	9
		ООО «Проект» г. Воронеж	
		Формат А1	

Габариты машиноместа 5,3x2,5 согласно приказу Минэкономразвития РФ от 07.12.2016 №792

Машиноместо для машины малого класса (А):

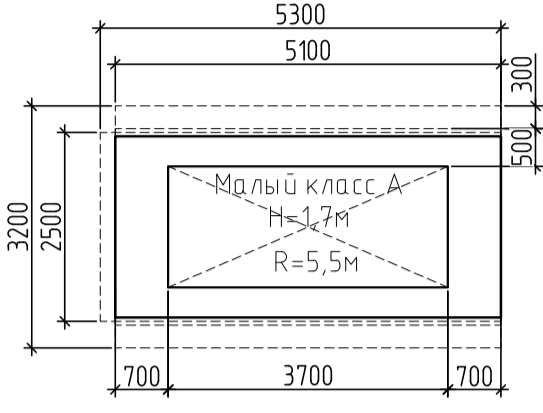

Машиноместо для машины среднего класса (B,C):

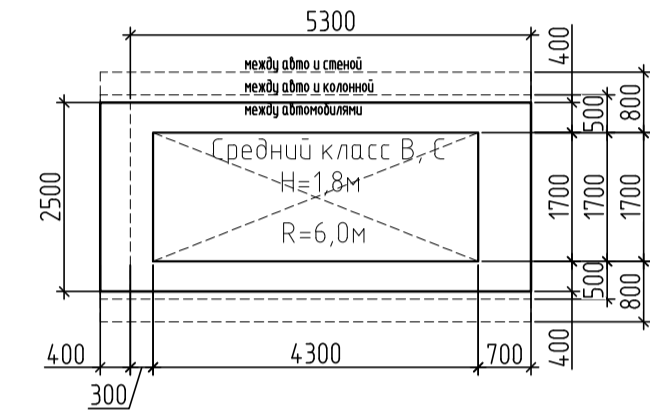

Габариты поворота автомобиля: Средний класс (B,C):



Схема заезда на парковочное место задним ходом (п.9.)



Условные обозначения:
 - ж.б. монолитные стены
 - направление движения
 - ограждение

Экспликация помещений

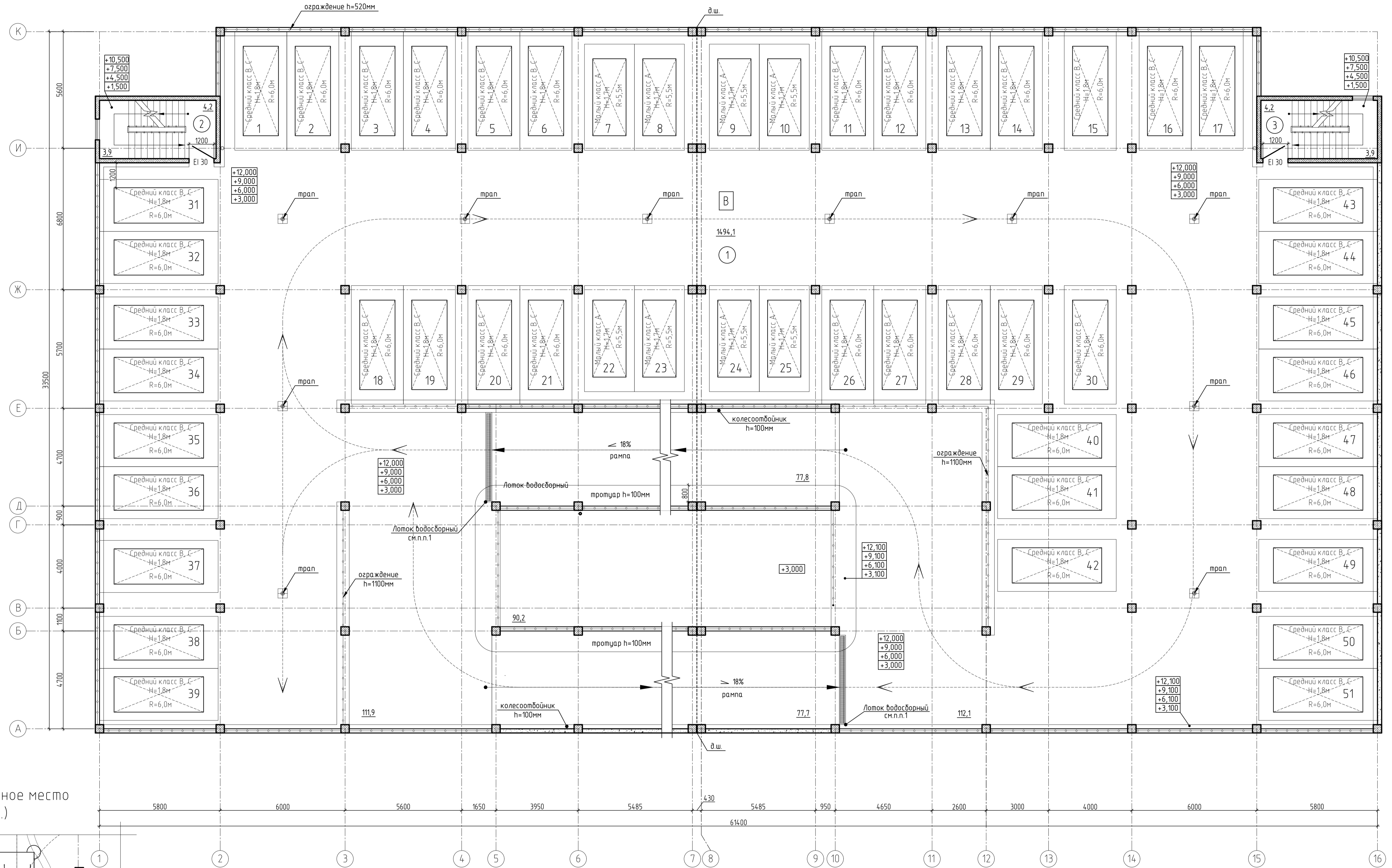
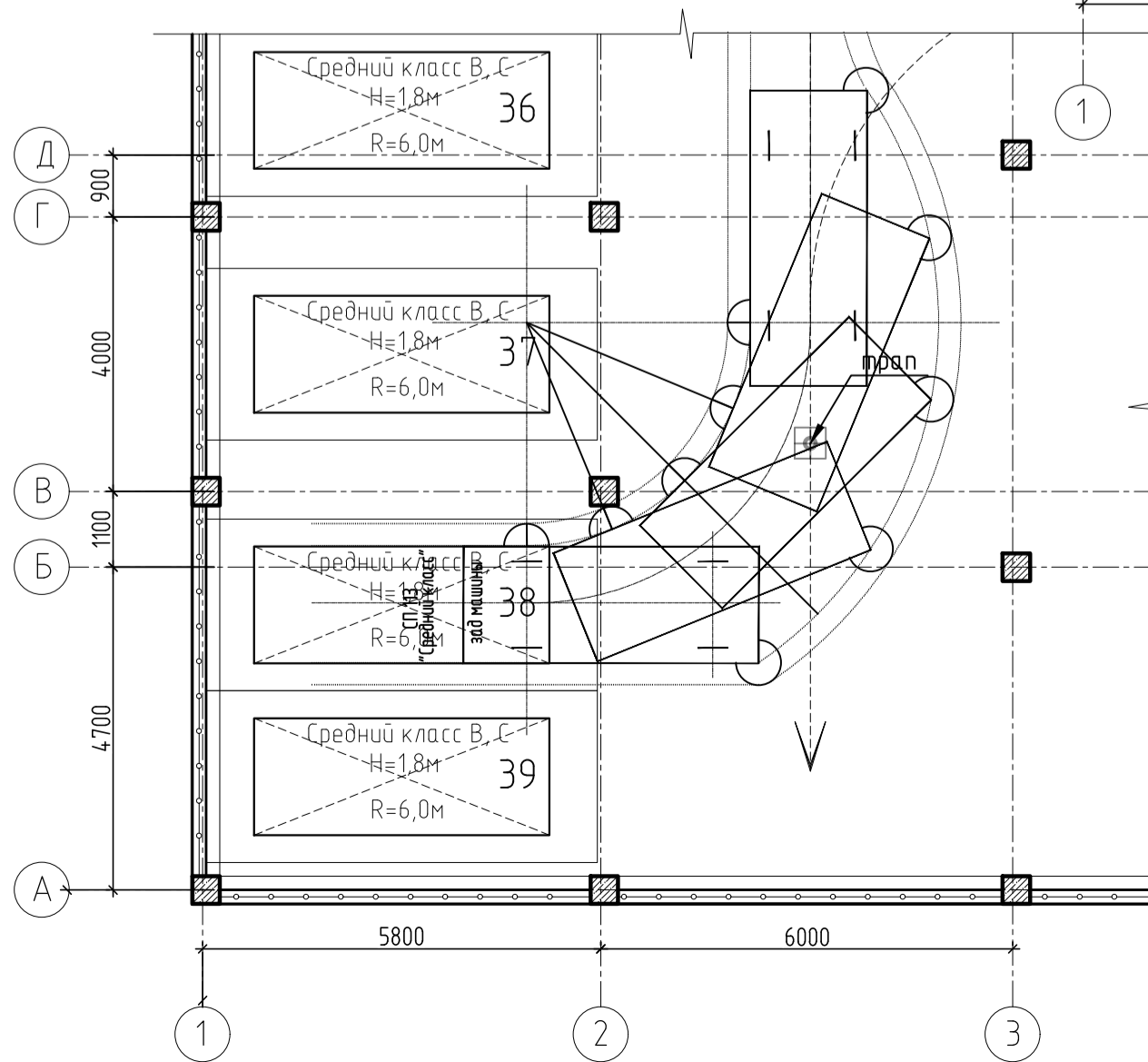
Номер помещения	Наименование	Площадь, м²	Кат. помещения
1	Помещение для хранения автомобилей	1494,1	В
2	Лестничная клетка	15,7	
3	Лестничная клетка	15,7	

Количество м/мест на этаже - 51

1 водосборный лоток предусмотрен только на отм. 12,000 и 15,000

2543-AP3.ГЧ2

Изм.				Лист				Дата				Группа жилых домов с газовой котельной трансформаторной подстанцией, наземной парковкой и инженерными сетями энергообеспечения по адресу: г. Воронеж, ул. Независимости 55 л. 55 м. 1-я очередь			
Разраб.	Розова	Провер.	Побекведных	Стандия	Лист	Листов	Наземная парковка				П 2				
Н.контр.	Попова	План на отм. +3,000, +6,000, +9,000, +12,000				000 «Проект» г. Воронеж									

Инв. № подл. 144-362
 Подп. и дата
 Взам. инв. №
 Согласовано

Габариты машиноместа 5,3x2,5 согласно приказу Минэкономразвития РФ от 07.12.2016 №792

Машиноместо для машины малого класса (А):

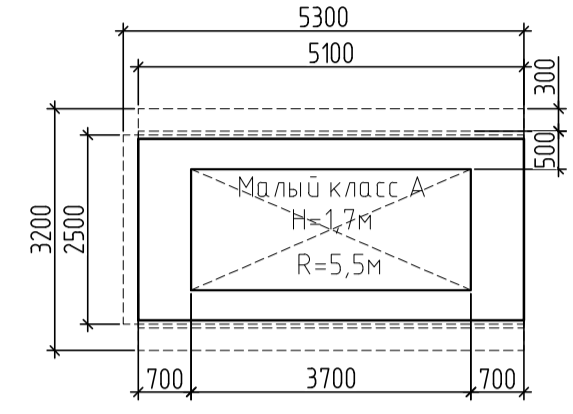

Машиноместо для машины среднего класса (B,C):

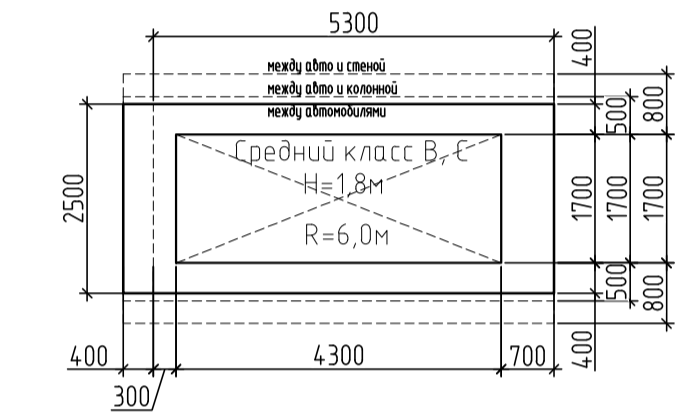

Габариты поворота автомобиля: Средний класс (B,C):

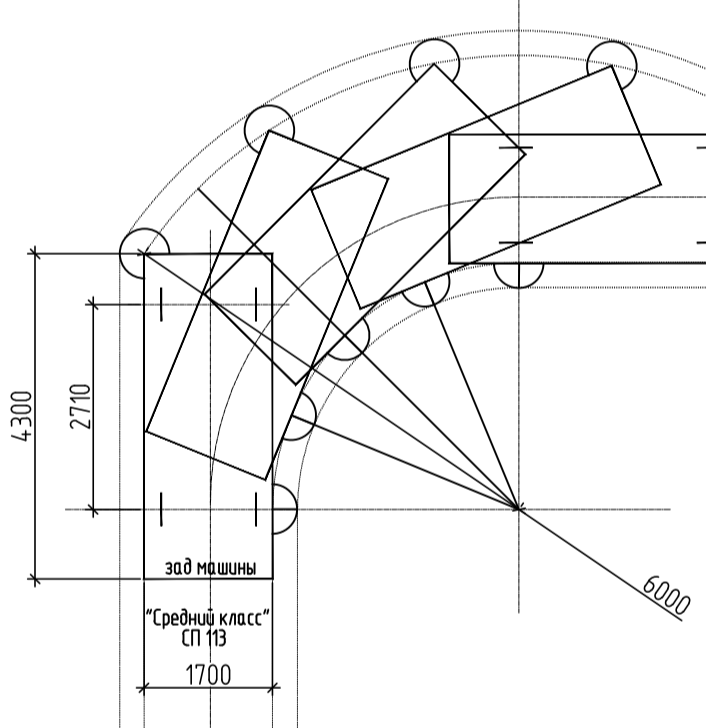

Габариты поворота автомобиля: Малый класс (A):

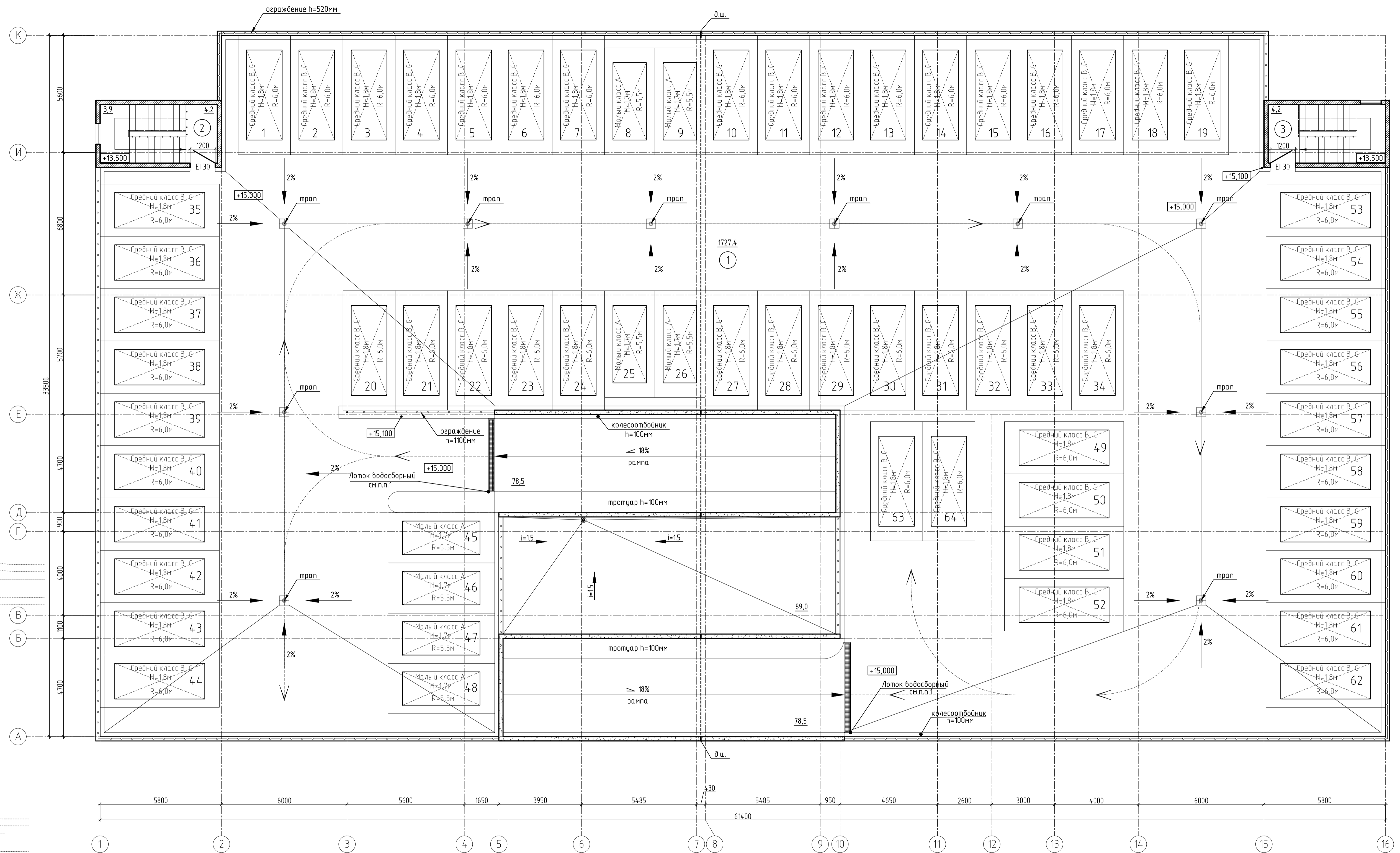
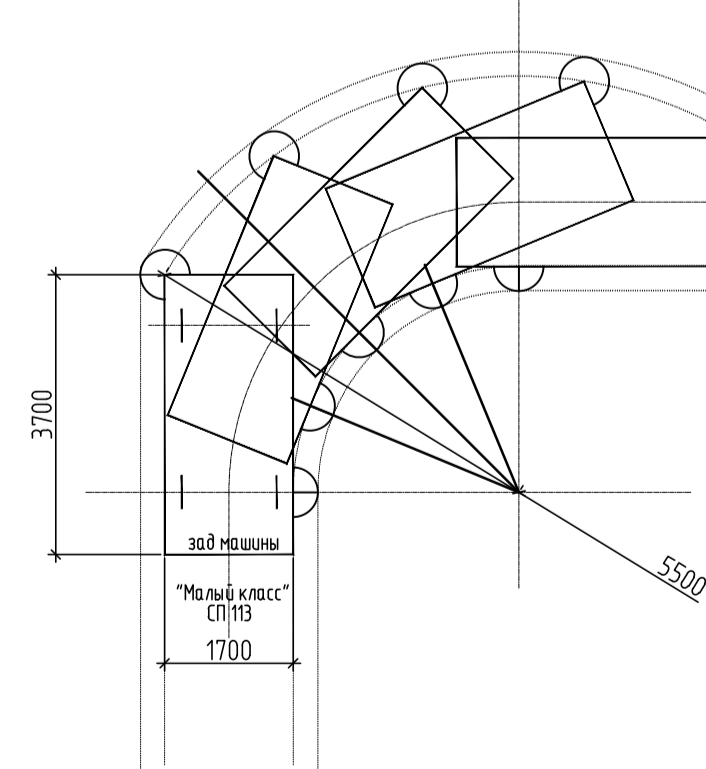

Количество м/мест на этаже – 64

1.Водосборный лоток предусмотрен только на отм. 12.000 и 15.000

Экспликация помещений

Номер помещения	Наименование	Площадь, м²	Кат. помещения
1	Помещение для хранения автомобилей	1727,4	В
2	Лестничная клетка	15,7	
3	Лестничная клетка	15,7	

Условные обозначения:

- ж.б. монолитные стены
- направление движения
- ограждение

				2543-AP3.ГЧ2		
1	-	Зам.	1953/22	Группа жилых домов с газовой котельной, трансформаторной подстанцией, наземной парковкой и инженерными сетями/инженерия по адресу: г. Воронеж, ул. Независимости 55 л. 55 м. 1-я очередь		
Изм.	Кол.уч.	Лист	№ док.	Подп.	Дата	
Разраб.	Розова	Провер.	Побежечных	Наземная парковка		Стадия Лист Листов
Н.контр.	Попова	План на отм. +15,000		П	3	
						ООО «Проект» г. Воронеж

Фасад в осях 1-16

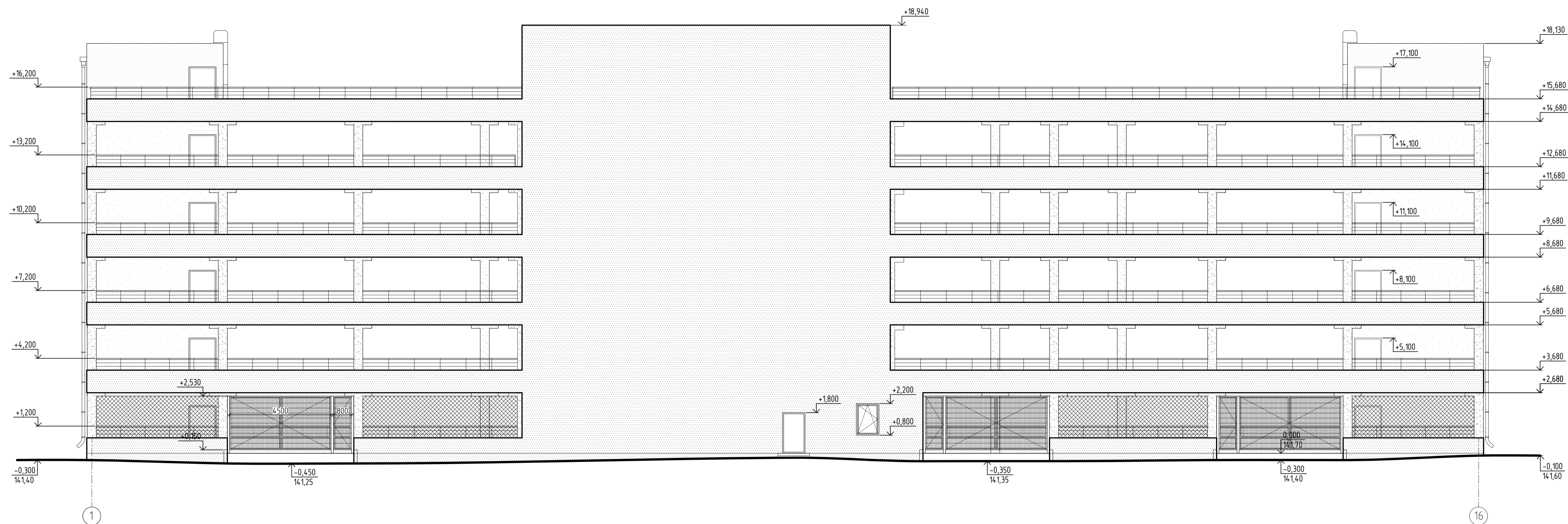

Указания к отделке фасадов:

- ▼ Стены - тонкослойная штукатурка
Цвет - транспортный белый близкий к RAL (9016) - матовый
- ▼ Колонны - фактурная штукатурка
Цвет - черный близкий к RAL (9005) - полуглянцевый
- ▼ Ограждения, пожарные лестницы - металлические окрашенные
Цвет - антрацитово-серый близкий к RAL (7016) - полуглянцевый
- ▼ Козырьки - композитные панели "Alucobond" или аналог по металлическому каркасу
Цвет - антрацитово-серый близкий к RAL (7016) - полуглянцевый
- ▼ Проемы, ворота - заполнение металлической окрашенной сеткой
Цвет - антрацитово-серый близкий к RAL (7016) - полуглянцевый
- ▼ Окна - ПВХ
Цвет - антрацитово-серый близкий к RAL (7016) - полуглянцевый

				2543-АРЗ.ГЧ2			
				Группа жилых домов с газовой котельной, трансформаторной подстанцией, надземной парковкой и инженерными сетями (электроснабжения) по адресу: г. Воронеж, ул. Независимости 55 л. 55 м, 1-я очередь			
1	-	Зам.	1953/22				
Изм.	Кол. уц.	Лист	№ док.	Подп.	Дата		
Разраб.	Розова					Надземная парковка	Стадия
Провер.	Побекевич						Лист
							Листов
Н.контр.	Попова					Фасад в осях 1-16	000 «Проект» г. Воронеж

Фасад в осях 16-1

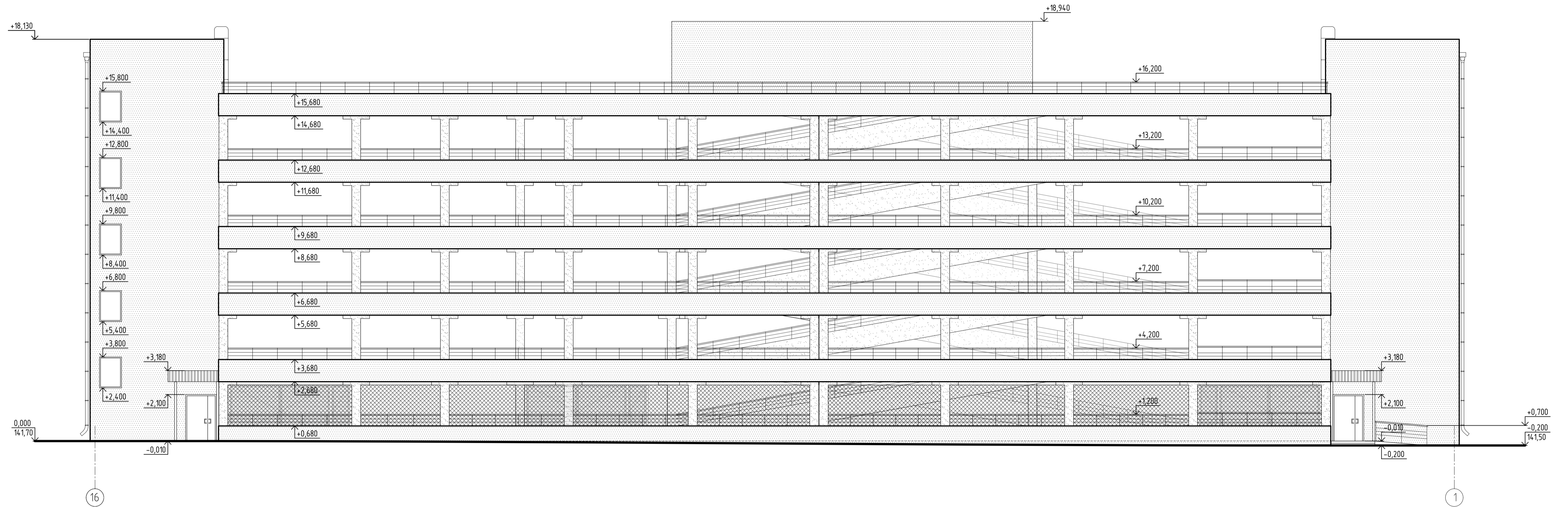

Указания к отделке фасадов:

- ▼ Стены - тонкослойная штукатурка
Цвет - транспортный белый близкий к RAL (9016) - матовый
- ▼ Колонны - фактурная штукатурка
Цвет - черный близкий к RAL (9005) - полуглянцевый
- ▼ Ограждения, пожарные лестницы - металлические окрашенные
Цвет - антрацитово-серый близкий к RAL (7016) - полуглянцевый
- ▼ Козырьки - композитные панели "Alucobond" или аналог по металлическому каркасу
Цвет - антрацитово-серый близкий к RAL (7016) - полуглянцевый
- ▼ Проемы, ворота - заполнение металлической окрашенной сеткой
Цвет - антрацитово-серый близкий к RAL (7016) - полуглянцевый
- ▼ Окна - ПВХ
Цвет - антрацитово-серый близкий к RAL (7016) - полуглянцевый

Инв. № подл. 14-4-362

				2543-AP3.ГЧ2		
1	-	Зам.	1953/22	Группа жилых домов с газовой котельной, трансформаторной подстанцией, надземной парковкой и инженерными сетями жизнеобеспечения по адресу: г. Воронеж, ул. Независимости 55 л. 55 м, 1-я очередь		
Изм.	Кол. уч.	Лист	№ док.	Подп.	Дата	
Разраб.	Розова					
Провер.	Победевичных					
				Надземная парковка		Стандия
						Лист
						Листов
				Фасад в осях 16-1		000 «Проект» г. Воронеж
						Формат A1

Фасад в осях А-К

Фасад в осях К-А

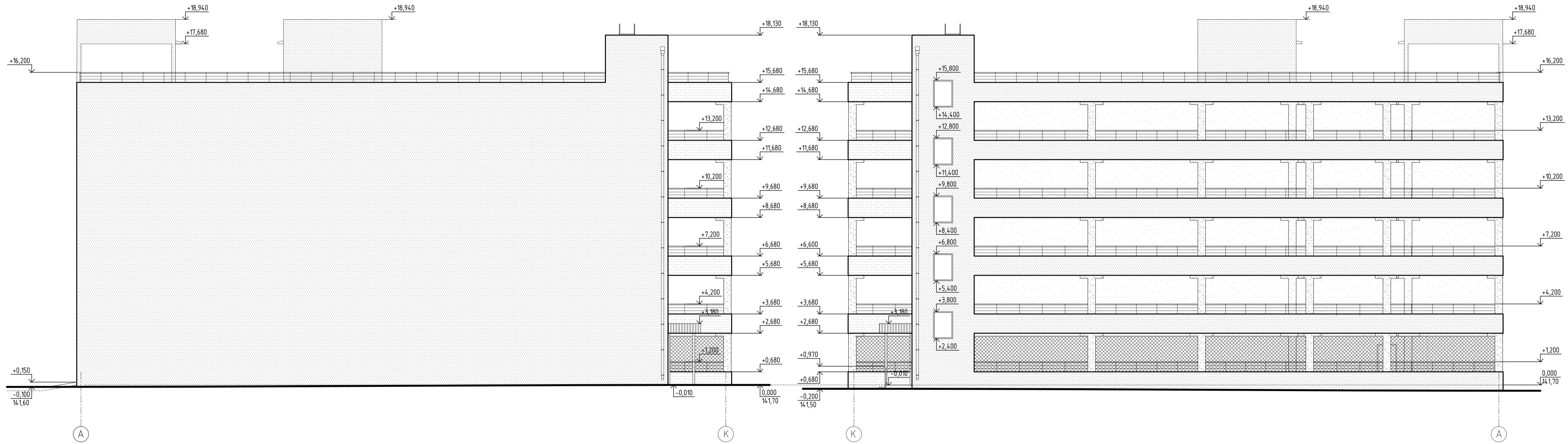

Указания к отделке фасадов:

- ▼ Стены - тонкослойная штукатурка
 Цвет - транспортный белый близкий к RAL (9016) - матовый
- ▼ Колонны - фактурная штукатурка
 Цвет - черный близкий к RAL (9005) - полуглянцевый
- ▼ Ограждения, пожарные лестницы - металлические окрашенные
 Цвет - антрацитово-серый близкий к RAL (7016) - полуглянцевый
- ▼ Козырьки - композитные панели "Alucobond" или аналог по металлическому каркасу
 Цвет - антрацитово-серый близкий к RAL (7016) - полуглянцевый
- ▼ Проемы, ворота - заполнение металлической окрашенной сеткой
 Цвет - антрацитово-серый близкий к RAL (7016) - полуглянцевый
- ▼ Окна - ПВХ
 Цвет - антрацитово-серый близкий к RAL (7016) - полуглянцевый

Инв. № подл. 14-4-362
 Подп. и дата
 Взам. инв. №

				2543-AP3.ГЧ2		
				Группа жилых домов с газовой котельной, трансформаторной подстанцией, надземной парковкой и инженерными сетями жизнеобеспечения по адресу: г. Воронеж, ул. Независимости 55 л. 55 м, 1-я очередь		
1	-	Зам.	15/3/22			
Изм.	Кол. уч.	Лист	№ док.	Подп.	Дата	
Разраб.	Розова					
Провер.	Победевичих					
				Надземная парковка		
				Стадия	Лист	Листов
				П	6	
				Фасад в осях А-К. Фасад в осях К-А		
				ООО «Проект» г. Воронеж		
				Формат А1		

Паспорт цветового решения. Фасад в осях 1-16

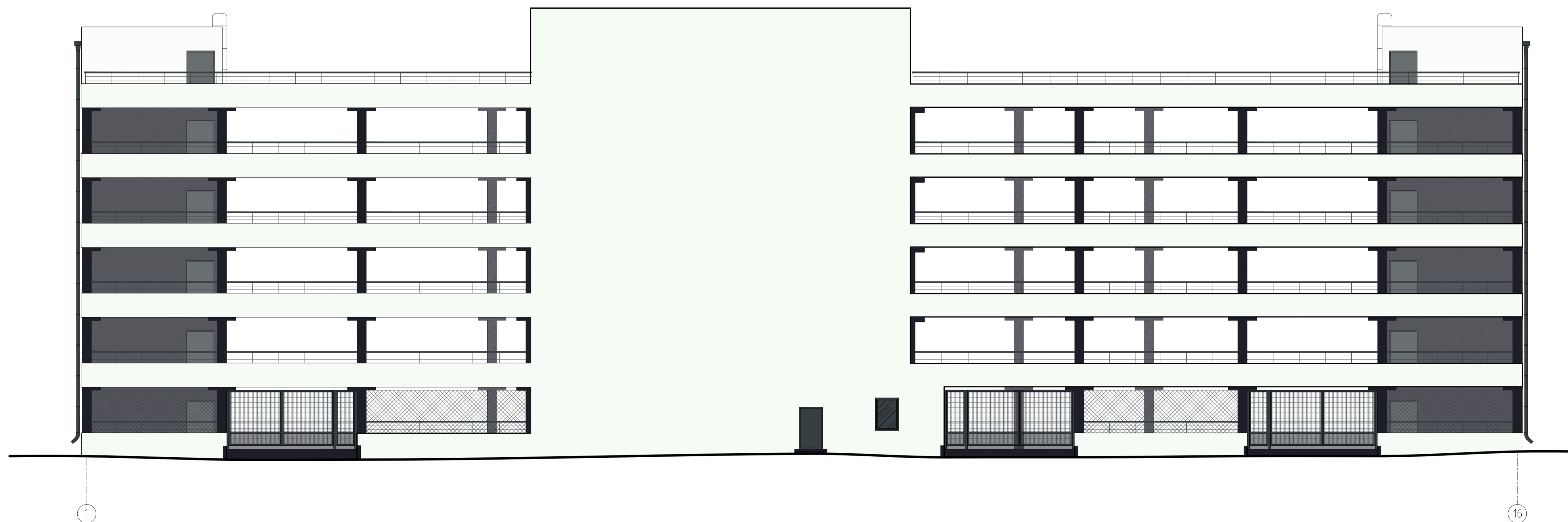

Указания к отделке фасадов:

- ▼ Стены - венецианская штукатурка
Цвет - транспортный белый близкий к RAL (9016) - матовый
- ▼ Колонны - фактурная штукатурка
Цвет - черный близкий к RAL (9005) - полуглянцев
- ▼ Ограждения, пожарные лестницы - металлические окрашенные
Цвет - антрацитово-серый близкий к RAL (7016) - полуглянцев
- ▼ Козырьки - композитные панели "Alucobond" или аналог по металлическому каркасу
Цвет - антрацитово-серый близкий к RAL (7016) - полуглянцев
- ▼ Проемы, ворота - заполнение металлической окрашенной сеткой
Цвет - антрацитово-серый близкий к RAL (7016) - полуглянцев
- ▼ Окна - ПВХ
Цвет - антрацитово-серый близкий к RAL (7016) - полуглянцев

				2543-AP3.ГЧ2		
				Группа жилых домов с газовой котельной, трансформаторной подстанцией, надземной парковкой и инженерными сетями (электроснабжения) по адресу: г. Воронеж, ул. Независимости 55 л. 55 м, 1-я очередь		
1	-	Зам.	1953/22			
Изм.	Кол. уч.	Лист	№ док.	Подп.	Дата	
Разраб.	Розова					
Провер.	Побекевич					
				Надземная парковка		
				Стадия	Лист	Листов
				П	7	
				Паспорт цветового решения. Фасад в осях 1-16		
				ООО «Проект» г. Воронеж		

Паспорт цветового решения. Фасад в осях 16-1

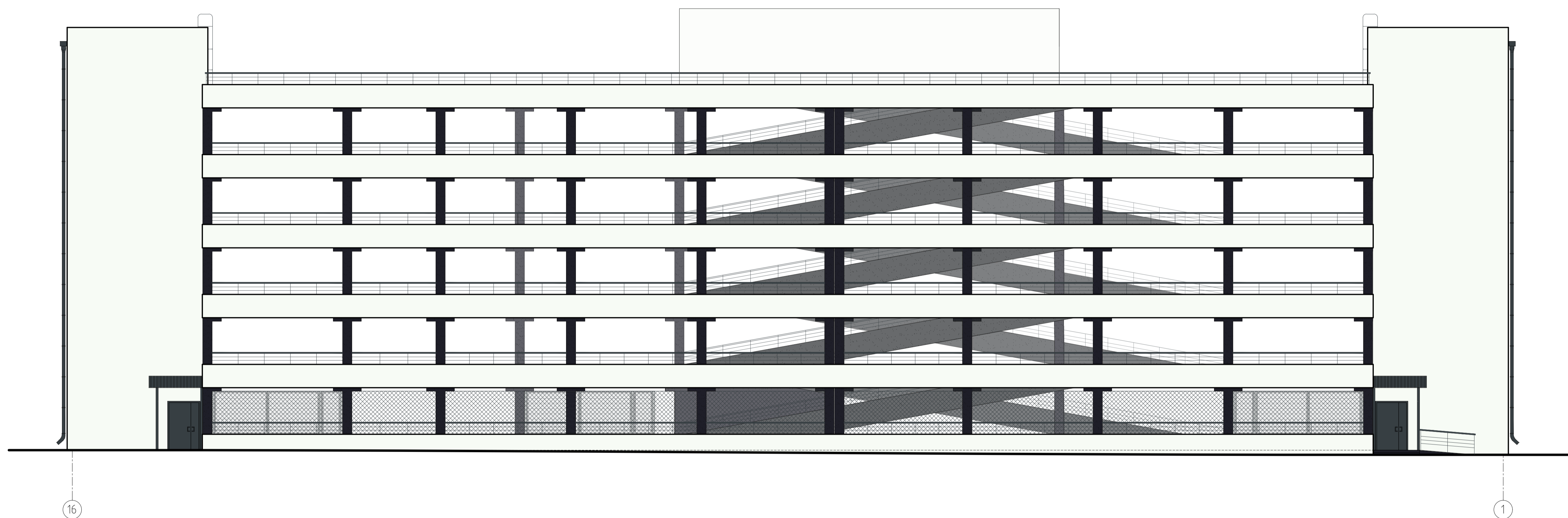

Указания к отделке фасадов:

- ▼ Стены - венецианская штукатурка
Цвет - транспортный белый близкий к RAL (9016) - матовый
- ▼ Колонны - фактурная штукатурка
Цвет - черный близкий к RAL (9005) - полуглянцев
- ▼ Ограждения, наружные двери, пожарные лестницы - металлические окрашенные
Цвет - антрацитово-серый близкий к RAL (7016) - полуглянцев
- ▼ Козырьки - композитные панели "Alucobond" или аналог по металлическому каркасу
Цвет - антрацитово-серый близкий к RAL (7016) - полуглянцев
- ▼ Проемы - заполнение металлической окрашенной сеткой
Цвет - антрацитово-серый близкий к RAL (7016) - полуглянцев

				2543-AP3.ГЧ2		
				Группа жилых домов с газовой котельной, трансформаторной подстанцией, надземной парковкой и инженерными сетями (электроснабжения) по адресу: г. Воронеж, ул. Независимости 55 л. 55 м, 1-я очередь		
1	-	Зам.	1953/22			
Изм.	Кол. уч.	Лист	№ док.	Подп.	Дата	
Разраб.	Розова					
Провер.	Побеквечных					
				Надземная парковка		
				Стадия	Лист	Листов
				П	8	
				Паспорт цветового решения. Фасад в осях 16-1		
						ООО «Проект» г. Воронеж

Паспорт цветового решения. Фасад в осях А-К

Паспорт цветового решения. Фасад в осях К-А

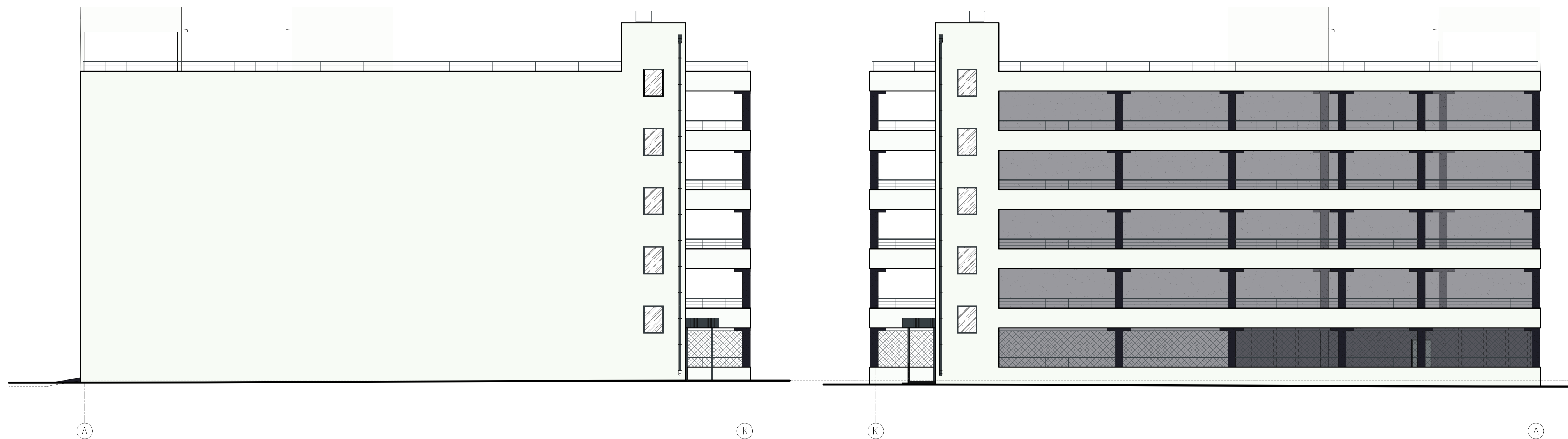

Указания к отделке фасадов:

- ▼ Стены - венецианская штукатурка
Цвет - транспортный белый близкий к RAL (9016) - матовая
- ▼ Колонны - фактурная штукатурка
Цвет - черный близкий к RAL (9005) - полуглянцев
- ▼ Ограждения, пожарные лестницы - металлические окрашенные
Цвет - антрацитово-серый близкий к RAL (7016) - полуглянцев
- ▼ Козырьки - композитные панели "Alucobond" или аналог по металлическому каркасу
Цвет - антрацитово-серый близкий к RAL (7016) - полуглянцев
- ▼ Проемы - заполнение металлической окрашенной сеткой
Цвет - антрацитово-серый близкий к RAL (7016) - полуглянцев
- ▼ Окна - ПВХ
Цвет - антрацитово-серый близкий к RAL (7016) - полуглянцев

2543-AP3.ГЧ2

				Группа жилых домов с газовой котельной, трансформаторной подстанцией, надземной парковкой и инженерными сетями (электроснабжения) по адресу: г. Воронеж, ул. Независимости 55 л. 55 м, 1-я очередь		
Изм.	Кол. уч.	Лист	№ док.	Подп.	Дата	
Разраб.	Розова					
Провер.	Побеквечных					
				Надземная парковка		Стадия
						Лист
						Листов
						П
						9
				Паспорт цветового решения. Фасад в осях А-К. Фасад в осях К-А		ООО «Проект» г. Воронеж
						Формат А1