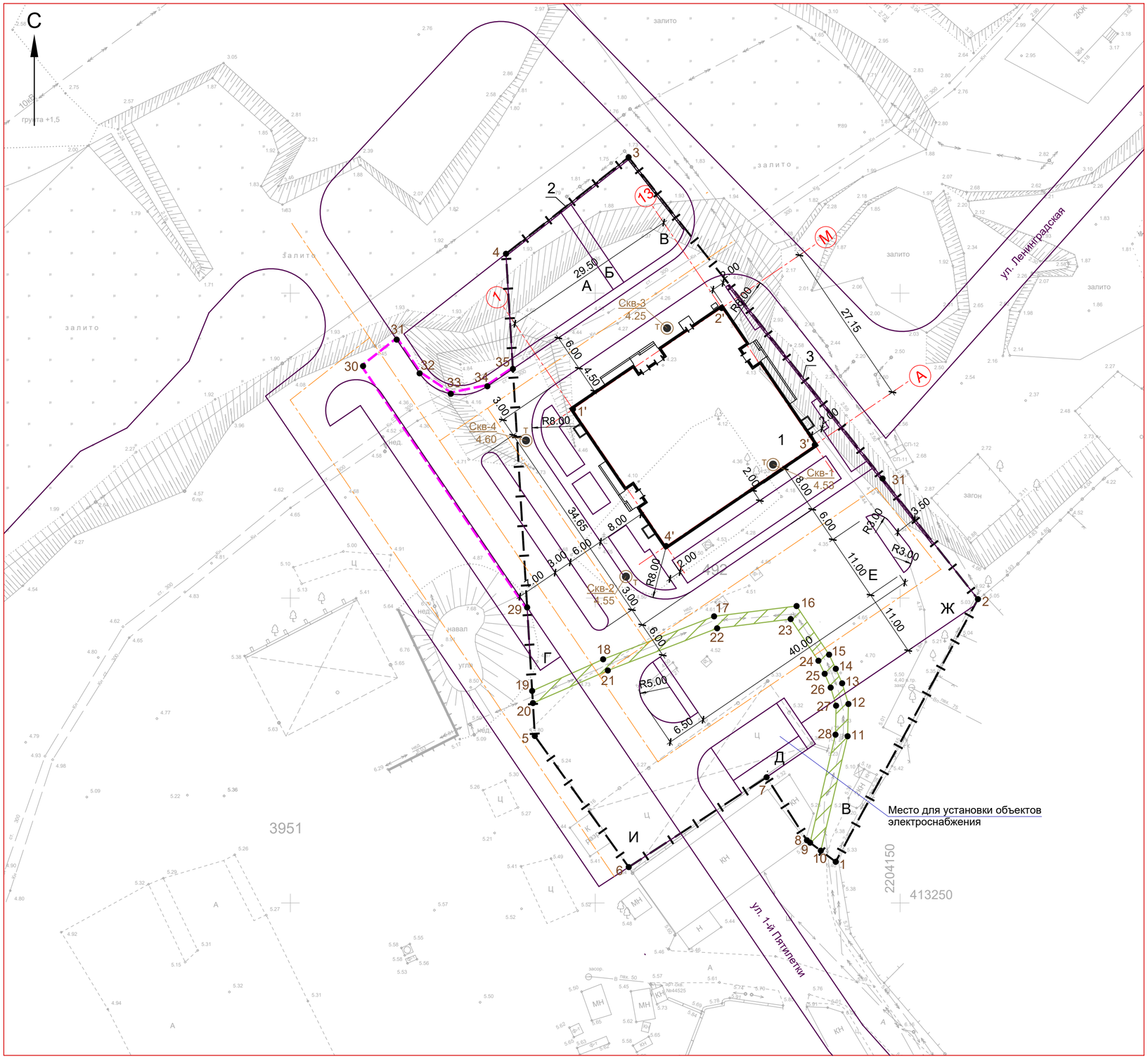

Ведомость жилых и общественных зданий и сооружений

Номер на плане	Наименование и обозначение	Этажность	Количество: Зданий	Количество: Квартир: Здания	Количество: Квартир: Всего	Площадь, м²: Застройки: Здания	Площадь, м²: Застройки: Всего	Площадь, м²: Общая нормируемая: Здания	Площадь, м²: Общая нормируемая: Всего	Строительный объем, м³: Здания	Строительный объем, м³: Всего
1	Многоквартирный жилой дом	24	1		184		896.39		23961		56620
2	Подпорная стенка с ограждением сверху										
3	Подпорная стенка с ограждением сверху										
А	Площадка для игр детей										
Б	Площадка для отдыха взрослых										
В	Площадка для занятий физкультурой										
Г	Площадка для мусорных контейнеров										
Д	Площадка для хозяйственных целей										
Е	Парковка на 30 м/места в т.ч.: 6 спец. м/м для МГН										
Ж	Парковка на 14 м/мест										
И	Парковка на 14 м/мест										

Координаты границы участка

№ точка	X	Y
1	413256.75	2204139.43
2	413299.82	2204162.76
3	413372.29	2204105.47
4	413356.46	2204085.36
5	413277.38	2204090.09
6	413255.88	2204105.49
7	413270.61	2204128.10
8	413260.27	2204134.72
9	413259.88	2204135.24
10	413258.57	2204136.99
11	413277.34	2204141.39
12	413282.63	2204141.52
13	413286.02	2204140.49
14	413288.40	2204139.45

Координаты границы участка

№ точка	X	Y
15	413290.72	2204138.35
16	413298.69	2204133.02
17	413297.00	2204119.49
18	413289.96	2204101.29
19	413284.77	2204089.65
20	413282.78	2204089.78
21	413288.12	2204102.06
22	413295.04	2204119.99
23	413296.55	2204132.05
24	413289.72	2204136.60
25	413287.58	2204137.63
26	413285.32	2204138.61
27	413282.35	2204139.50
28	413277.60	2204139.40

Координаты пересечения осей

№ точка	X	Y
1'	413330.98	2204096.35
2'	413347.57	2204120.74
3'	413325.11	2204136.01
4'	413308.53	2204111.61

Координаты сервитута для пожарного проезда

№ точка	X	Y
29	413298.46	2204088.83
30	413338.05	2204061.92
31	413342.38	2204067.44
32	413336.86	2204071.19
33	413333.49	2204076.31
34	413334.74	2204082.31
35	413337.58	2204086.49

Условные обозначения

- Граница земельного участка. Этап I
- Сервитут для устройства пожарного проезда
- Скв-1 4.53 — Скважина техническая

Изм.	Кол.уч	Лист	№док	Подпись	Дата
Разработал					
ГИП		Обицки			
Н.контр.		Обицки			

АСП-47/21-01-ПЗУ

Комплекс многоквартирных жилых домов со встроенными помещениями и зданиями общественного назначения для обслуживания жилого комплекса, расположенного в квартале 61:46:0010601, в районе ул. Половинко и ул. 1-й пятилетки. Этап I

Схема планировочной организации земельного участка

Стадия	Лист	Листов
П	2	

Разбивочный план. М 1.500

ООО "АСП"