



СпецКомплексПроект
ПРОЕКТНАЯ КОМПАНИЯ

Общество с ограниченной ответственностью «СпецКомплексПроект» (ООО «СКП»)
г. Ростов-на-Дону, 344000, Ростовская область,
ул. Извилистая, д. 13/2, ком. 65
тел.: +7 (863) 247-77-88 / e-mail: speckompro@gmail.com
ОГРН: 1186196021934; ИНН/КПП: 6168102980/616801001

**ЖИЛОЙ КОМПЛЕКС, РАСПОЛОЖЕННЫЙ ПО АДРЕСУ: РОСТОВСКАЯ
ОБЛАСТЬ, Г. БАТАЙСК, УЛ. КОМСОМОЛЬСКАЯ, 133**

ПРОЕКТНАЯ ДОКУМЕНТАЦИЯ

Раздел 5

**Сведения об инженерном оборудовании, о сетях инженерно-технического
обеспечения, перечень инженерно-технических мероприятий, содержание
технологических решений**

Подраздел 2 Система водоснабжения

Часть 1 Внутренние сети водоснабжения

148/8-2021-ИОС2.1

Том 5.2.1



**ЖИЛОЙ КОМПЛЕКС, РАСПОЛОЖЕННЫЙ ПО АДРЕСУ: РОСТОВСКАЯ
ОБЛАСТЬ, Г. БАТАЙСК, УЛ. КОМСОМОЛЬСКАЯ, 133**

ПРОЕКТНАЯ ДОКУМЕНТАЦИЯ

Раздел 5

Сведения об инженерном оборудовании, о сетях инженерно-технического обеспечения, перечень инженерно-технических мероприятий, содержание технологических решений

Подраздел 2 Система водоснабжения

Часть 1 Внутренние сети водоснабжения

148/8-2021-ИОС2.1

Том 5.2.1

Инов. № подл.	Подп. и дата	Взам. Инв. №

Директор

Главный инженер проекта





А.Е. Андриянов

Д.Е. Лещенко

Содержание тома 5.2.1

Обозначение	Наименование	Примечание
148/8-2021-ИОС2.1-С	Содержание тома 5.2.1	2
148/8-2021-ИОС2.1.ТЧ	Текстовая часть	4
	Графическая часть	
	1 этап строительства. Жилой дом №4	
148/8-2021-ИОС2.1.ГЧ	Лист 1 – Секция 4.1. План 1 этажа с системой В1	11
	Лист 2 – Секция 4.1. План 2...9 этажей с системой В1	12
	Лист 3 – Секция 4.2. План 1 этажа с системой В1	13
	Лист 4 – Секция 4.2. План 2...9 этажей с системой В1	14
	Лист 5 – Секция 4.3. План 1 этажа с системой В1	15
	Лист 6 – Секция 4.3. План 2...9 этажей с системой В1	16
	1 этап строительства. Жилой дом №3	
148/8-2021-ИОС2.1.ГЧ	Лист 7 – Секция 3.1. План 1 этажа с системой В1	17
	Лист 8 – Секция 3.1. План 2...9 этажей с системой В1	18
	Лист 9 – Секция 3.2. План 1 этажа с системой В1	19
	Лист 10 – Секция 3.2. План 2...9 этажей с системой В1	20
	2 этап строительства. Жилой дом №2	
148/8-2021-ИОС2.1.ГЧ	Лист 11 – Секция 2.1. План 1 этажа с системой В1	21
	Лист 12 – Секция 2.1. План 2...9 этажей с системой В1	22
	Лист 13 – Секция 2.2. План 1 этажа с системой В1	23

Изн. № подл.	Подп. и дата	Взам. инв. №	148/8-2021-ИОС2.1-С						Стадия	Лист	Листов
			Изм.	Кол.	Лист	№ док.	Подпись	Дата			
			Разработал	Гензик		06.22г	Содержание тома 5.2.1	ООО «СКП»			
			Н.контр.	Короленко		06.22г					
			ГИП	Лещенко		06.22г					



	Лист 14 – Секция 2.2. План 2...9 этажей с системой В1	24
	2 этап строительства. Жилой дом №1	
148/8-2021-ИОС2.1.ГЧ	Лист 15 – Секция 1.1. План 1 этажа с системой В1	25
	Лист 16 – Секция 1.1. План 2...9 этажей с системой В1	26
	Лист 17 – Секция 1.2. План 1 этажа с системой В1	27
	Лист 18 – Секция 1.2. План 2...9 этажей с системой В1	28
	Лист 19 – Секция 1.3. План 1 этажа с системой В1	29
	Лист 20 – Секция 1.3. План 2...9 этажей с системой В1	30
148/8-2021-ИОС2.1.ГЧ	Лист 21 – Принципиальная схема системы В1	31

Инв. N подл.	Подп. и дата	Взам. инв. N							Лист
									2
Изм.	Кол.	Лист	№ док.	Подпись	Дата	148/8-2021-ИОС2.1-С			

Содержание текстовой части раздела

Система водоснабжения

а)	Сведения о существующих и проектируемых источниках водоснабжения	6
б)	Сведения о существующих и проектируемых зонах охраны источников питьевого водоснабжения, водоохраных зонах	6
в)	Описание и характеристику системы водоснабжения и ее параметров	6
г)	Сведения о расчетном (проектном) расходе воды на хозяйственно-питьевые нужды, в том числе на автоматическое пожаротушение и техническое водоснабжение, включая обратное	7
д)	Сведения о расчетном (проектном) расходе воды на производственные нужды - для объектов производственного назначения	7
е)	Сведения о фактическом и требуемом напоре в сети водоснабжения, проектных решениях и инженерном оборудовании, обеспечивающих создание требуемого напора воды	8
ж)	Сведения о материалах труб систем водоснабжения и мерах по их защите от агрессивного воздействия грунтов и грунтовых вод	8
з)	Сведения о качестве воды	8
и)	Описание инженерных решений и сооружений, обеспечивающих защиту территории объекта капитального строительства, отдельных зданий и сооружений объекта реконструкции, а также персонала (жителей) от опасных природных и техногенных процессов	8
к)	Перечень мероприятий по резервированию воды	8
л)	Перечень мероприятий по учету водопотребления, в том числе по учету потребления горячей воды для нужд горячего водоснабжения	9
м)	Описание системы автоматизации водоснабжения	9
н)	Перечень мероприятий по обеспечению соблюдения установленных требований энергетической эффективности к устройствам, технологиям и материалам, используемым в системе холодного водоснабжения, позволяющих исключить нерациональный расход воды, если такие требования предусмотрены в задании на проектирование	9
о)	Описание системы горячего водоснабжения	9
п)	Расчетный расход горячей воды	10
р)	Описание системы обратного водоснабжения и мероприятий, обеспечивающих повторное использование тепла подогретой воды	10
с)	Баланс водопотребления и водоотведения по объекту капитального строительства в целом и по основным производственным процессам -	10

Взам. инв. №	Подп. и дата	148/8-2021-ИОС2.1.ТЧ						Изм.	Кол.	Лист	№ док.	Подпись	Дата	Стадия	Лист	Листов
		Текстовая часть														
Инов. № подл.		Разработал	Гензик			06.22г										
		Н. контр.	Короленко			06.22г										
		ГИП	Лещенко			06.22г										
ООО «СКП»																

для объектов производственного назначения

т)

Баланс водопотребления и водоотведения по объекту капитального строительства - для объектов непроизводственного назначения

10

Инва. N подл.

Подп. и дата

Взам. инв. N

Изм.	Кол.	Лист	№ док.	Подпись	Дата

148/8-2021-ИОС2.1.ТЧ

Лист

2

Система водоснабжения

а) Сведения о существующих и проектируемых источниках водоснабжения

Источником водоснабжения проектируемых многоквартирных жилых домов является наружная сеть водопровода (см. раздел 148/8-2021-ИОС2.2 «Наружные сети водоснабжения»). Предусмотрены вводы водопровода Ду50 в каждую секцию.

б) Сведения о существующих и проектируемых зонах охраны источников питьевого водоснабжения, водоохраных зонах

Зоны охраны источников питьевого водоснабжения, водоохраные зоны в границах проектирования отсутствуют.

в) Описание и характеристику системы водоснабжения и ее параметров

Система хозяйственно-питьевого водоснабжения каждой секции жилого дома – тупиковая. Данная система обеспечивается располагаемым на вводе напором. Вода от ввода подаётся по магистральному трубопроводу под потолком 1 этажа по коридору, затем по стоякам в квартирах.

Поливочный водопровод не предусматривается.

В качестве первичного устройства внутриквартирного пожаротушения на ранней стадии в каждой квартире предусматривается отдельный кран на сети хозяйственно-питьевого водопровода со штуцером под шланг Ø15.

Данный проект наружных систем водоснабжения проектируемого жилого комплекса, расположенного по адресу: Ростовская область, г. Батайск, ул. Комсомольская, 133, выполнен в соответствии с действующими строительными нормами и правилами:

- СП 30.13330.2020. Внутренний водопровод и канализация зданий. Актуализированная редакция СНиП 2.04.01-85*;
- СП 54.13330.2016. Здания жилые многоквартирные. Актуализированная редакция СНиП 31-01-2003;
- СП 10.13130.2020. Внутренний противопожарный водопровод;
- СП 73.13330.2016. Внутренние санитарно-технические системы зданий. Актуализированная редакция СНиП 3.05.01-85.

Проект выполнен на основании задания заказчика, а также исходных данных, приведенных в общей пояснительной записке, в том числе:

- технических условий №1600-В от 26.05.2022г., выданных АО «Ростовводоканал»;
- технических условий №1600-К от 26.05.2022г., выданных АО «Ростовводоканал»;

Изм. N подл.	Подп. и дата	Взам. инв. N

Изм.	Кол.	Лист	№ док.	Подпись	Дата	148/8-2021-ИОС2.1.ТЧ	Лист 3
------	------	------	--------	---------	------	----------------------	-----------

– технических условий №1631 от 30.05.2022г., выданных АО «Ростовводоканал».

Строительство жилого комплекса предусматривается в два этапа. В первый этап строительства входит возведение жилых домов №4 и №3, во второй этап - строительство жилых домов №2 и №1.

Из секций 4.1-4.3 формируется четвертый 3-секционный жилой дом. Из секций 3.1-3.2 формируется третий 2-секционный жилой дом. Из секций 2.1-2.2 формируется второй 2-секционный жилой дом. Из секций 1.1-1.3 формируется первый 3-секционный жилой дом.

Каждая секция – отдельный противопожарный отсек (выделена противопожарными стенами).

Строительный объём наибольшего пожарного отсека (жилой дом №1) – 50566,0 м³.

Количество этажей каждой секции – 9.

г) Сведения о расчетном (проектном) расходе воды на хозяйственно-питьевые нужды, в том числе на автоматическое пожаротушение и техническое водоснабжение, включая обратное

Основные показатели по системам водоснабжения и канализации

Наименование системы	Потребный напор на вводе, МПа.	Расчетный расход				Уст. N эл. двиг., кВт	Примечание
		м ³ /сут	м ³ /час	л/с	при пожаре, л/с		
Водопровод хозяйственно-питьевой, В1, в том числе горячее водоснабжение	0,58	154,90	14,67	5,90			
Канализация бытовая К1		138,41	14,67	7,50			
Канализация дождевая К2		13,34					
Наружное пожаротушение					25,0		

д) Сведения о расчетном (проектном) расходе воды на производственные нужды - для объектов производственного назначения

Не предусматривается.

Взам. инв. N

Подп. и дата

Инв. N подл.

Изм.	Кол.	Лист	№ док.	Подпись	Дата
------	------	------	--------	---------	------

148/8-2021-ИОС2.1.ТЧ

Лист

4

е) Сведения о фактическом и требуемом напоре в сети водоснабжения, проектных решениях и инженерном оборудовании, обеспечивающих создание требуемого напора воды

Гарантированный напор на вводе водопровода составляет 0,58МПа.

Установка повышения давления предусмотрена в составе наружных сетей и запроектирована в разделе 148/8-2021-ИОС2.2 «Наружные сети водоснабжения».

ж) Сведения о материалах труб систем водоснабжения и мерах по их защите от агрессивного воздействия грунтов и грунтовых вод

Трубопроводы системы В1 предусмотрены из полипропиленовых труб PN10 по ГОСТ 32415-2013.

Крепление трубопроводов выполнить по серии 5.900-7 выпуск 4.

Пересечение трубопроводами стен и перекрытий выполнять с устройством гильз, диаметр гильзы принимается на два размера больше условного прохода трубы. Пространство между трубой и гильзой заполнять вязкоупругим несгораемым материалом, допускающим температурные перемещения труб.

Компенсация линейных удлинений полипропиленовых труб осуществляется за счет естественных поворотов труб.

Всё оборудование, изделия и материалы могут быть заменены на аналогичные.

з) Сведения о качестве воды

Качество воды соответствует СанПиН 2.1.3684-21 «Санитарно-эпидемиологические требования к содержанию территорий городских и сельских поселений, к водным объектам, питьевой воде и питьевому водоснабжению, атмосферному воздуху, почвам, жилым помещениям, эксплуатации производственных, общественных помещений, организации и проведению санитарно-противоэпидемических (профилактических) мероприятий».

и) Перечень мероприятий по обеспечению установленных показателей качества воды для различных потребителей

Не предусматривается.

к) Перечень мероприятий по резервированию воды

Не предусматривается.

Инов. N подл.	Подп. и дата	Взам. инв. N

Изм.	Кол.	Лист	№ док.	Подпись	Дата	148/8-2021-ИОС2.1.ТЧ	Лист
							5

л) Перечень мероприятий по учету водопотребления, в том числе по учету потребления горячей воды для нужд горячего водоснабжения

Общий водомерный узел предусмотрен в составе наружных сетей и запроектирован в разделе 148/8-2021-ИОС2.2 «Наружные сети водоснабжения».

Учёт внутриквартирных расходов холодной воды производится на ответвлениях от стояков водомерными узлами типа ВСХ-15.

м) Описание системы автоматизации водоснабжения

Не предусматривается.

н) Перечень мероприятий по обеспечению соблюдения установленных требований энергетической эффективности к устройствам, технологиям и материалам, используемым в системе холодного водоснабжения, позволяющих исключить нерациональный расход воды, если такие требования предусмотрены в задании на проектирование

Диаметры труб подобраны с учётом экономического фактора транспортирования воды. Используется запорная арматура, минимизирующая утечки из трубопроводов.

Магистральные трубопроводы и стояки системы водоснабжения покрываются теплоизоляцией из вспененного полиэтилена с закрытой ячеистой структурой.

о) Описание системы горячего водоснабжения

Источник горячего водоснабжения – индивидуальный двухконтурный котёл для каждой квартиры. Система горячего водоснабжения закрытая, независимая.

Горячая вода подаётся от индивидуального газового котла к санитарным приборам квартиры.

Отдельный учёт расхода горячей воды проектом не предусматривается.

Полотенцесушители предусматриваются в разделе 148/8-2021-ИОС4 «Отопление, вентиляция и кондиционирование воздуха, тепловые сети».

Трубопроводы системы ТЗ должны быть выполнены из полипропиленовых армированных алюминием труб PN20 по ГОСТ 32415-2013.

Пересечение трубопроводами стен выполнять с устройством гильз, диаметр гильзы принимается на два размера больше условного прохода трубы.

Пространство между трубой и гильзой заполнять вязкоупругим несгораемым материалом, допускающим температурные перемещения труб.

Крепление трубопроводов выполнить по серии 5.900-7 выпуск 4.

Компенсация тепловых удлинений осуществляется за счет естественных поворотов труб.

Изм.	Кол.	Лист	№ док.	Подпись	Дата	148/8-2021-ИОС2.1.ТЧ	Лист
Изнв. N подл.	Подп. и дата	Взам. инв. N					

Всё оборудование, изделия и материалы могут быть заменены на аналогичные.

п) Расчетный расход горячей воды

Смотри пункт «г»).

р) Описание системы оборотного водоснабжения и мероприятий, обеспечивающих повторное использование тепла подогретой воды

Не предусматривается.

с) Баланс водопотребления и водоотведения по объекту капитального строительства в целом и по основным производственным процессам - для объектов производственного назначения

Не предусматривается.

т) Баланс водопотребления и водоотведения по объекту капитального строительства - для объектов непромышленного назначения

Наименование системы	Расчетный расход	Примечание
	м ³ /сут	
Хозяйственно-питьевые нужды		
Водопотребление	154,90	
Водоотведение	138,41	
Безвозвратные потери	16,49	

Инва. N подл.	Подп. и дата	Взам. инв. N

Изм.	Кол.	Лист	№ док.	Подпись	Дата

148/8-2021-ИОС2.1.ТЧ

Лист

7

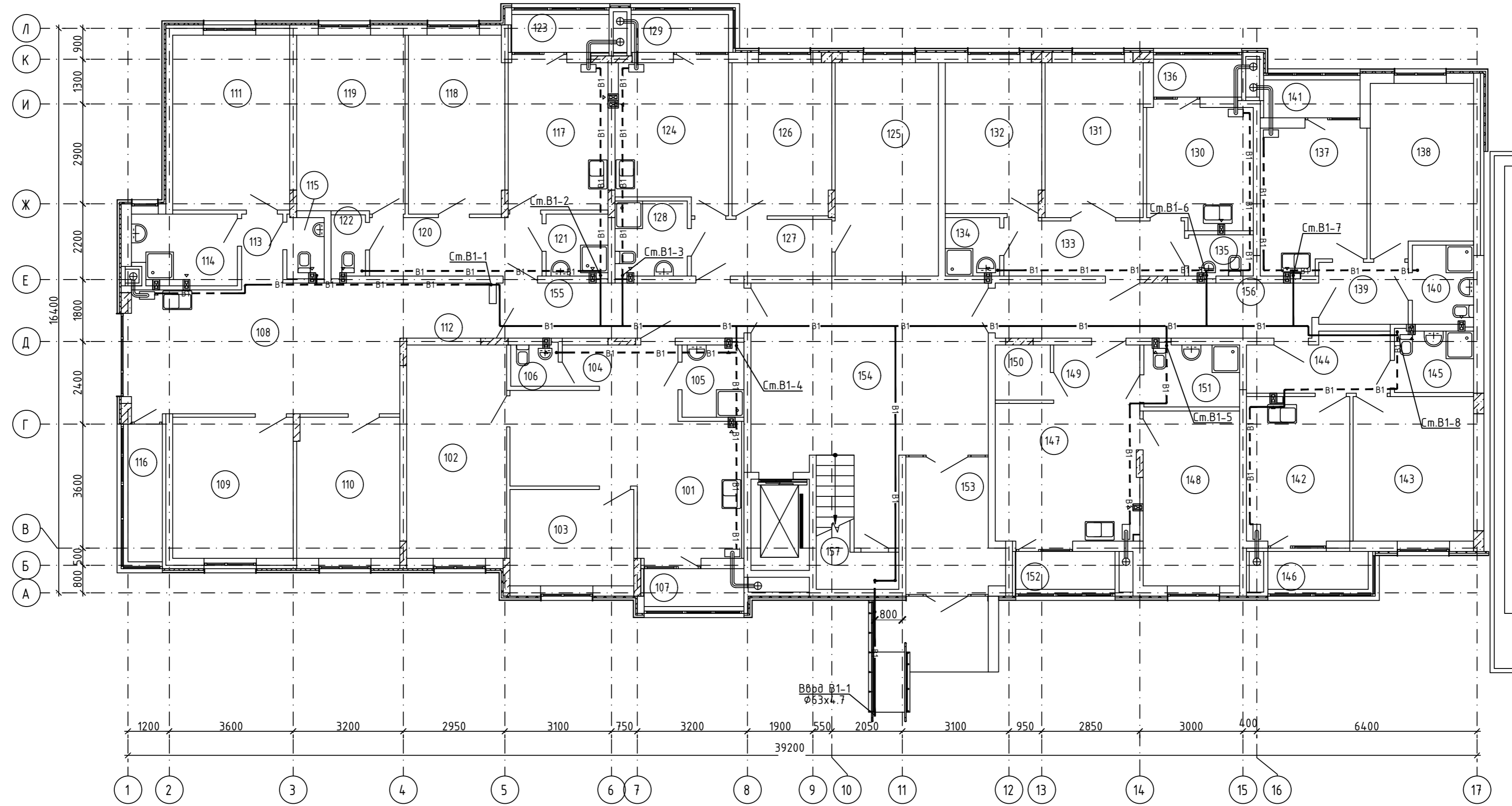

Экспликация помещений

№ пп	Наименование	Примечание
1		
101	Кухня-столовая	
102	Гостиная	
103	Спальня	
104	Прихожая	
105	Ванная комната	
106	Санузел	
107	Лоджия	
2		
108	Кухня-столовая	
109	Гостиная	
110	Спальня	
111	Спальня	
112	Прихожая	
113	Коридор	
114	Ванная комната	
115	Санузел	
116	Лоджия	
3		
117	Кухня	

Экспликация помещений

№ пп	Наименование	Примечание
118	Гостиная	
119	Спальня	
120	Санузел	
121	Ванная комната	
122	Санузел	
123	Лоджия	
4		
124	Кухня	
125	Гостиная	
126	Спальня	
127	Коридор	
128	Ванная комната	
129	Лоджия	
5		
130	Кухня-столовая	
131	Гостиная	
132	Спальня	
133	Прихожая	
134	Ванна комната	
135	Санузел	

Экспликация помещений

№ пп	Наименование	Примечание
136	Лоджия	
6		
137	Кухня	
138	Гостиная	
139	Прихожая	
140	Ванная комната	
141	Лоджия	
7		
142	Кухня	
143	Гостиная	
144	Прихожая	
145	Ванная комната	
146	Лоджия	
8		
147	Кухня-столовая	
148	Спальня	
149	Прихожая	
150	Гардеробная	
151	Ванная комната	
152	Лоджия	

Экспликация помещений

№ пп	Наименование	Примечание
МОП		
153	Тамбур	
154	Лестничная клетка	
155	Общий коридор	
156	Общий коридор	
157	Ввод воды	

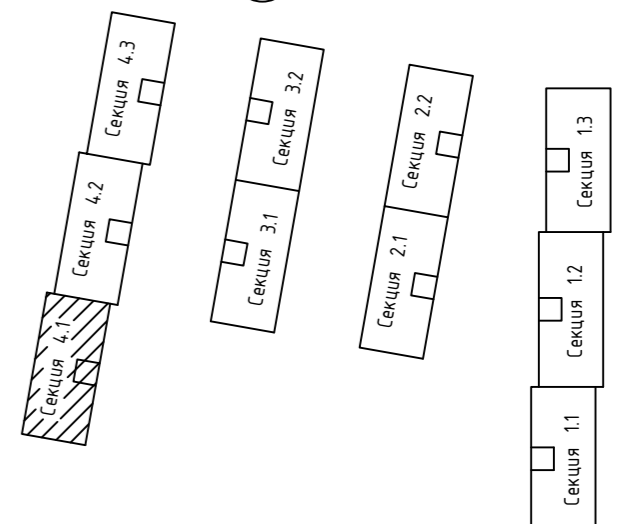

148/8-2021-ИОС2.1.ГЧ					
Жилой комплекс, расположенный по адресу: Ростовская область, г. Батайск, ул. Комсомольская, 133					
Изм.	Кол.уч.	Лист	№ док.	Подпись	Дата
					06.22г
Разраб.	Гензук				
Жилой дом №4. Секция 4.1				Стадия	Лист
				П	1
Секция 4.1. План 1 этажа с системой В1				ООО "СКП" г. Ростов-на-Дону	
Н. контр.	Короленко				06.22г
ГИП	Лещенко				06.22г

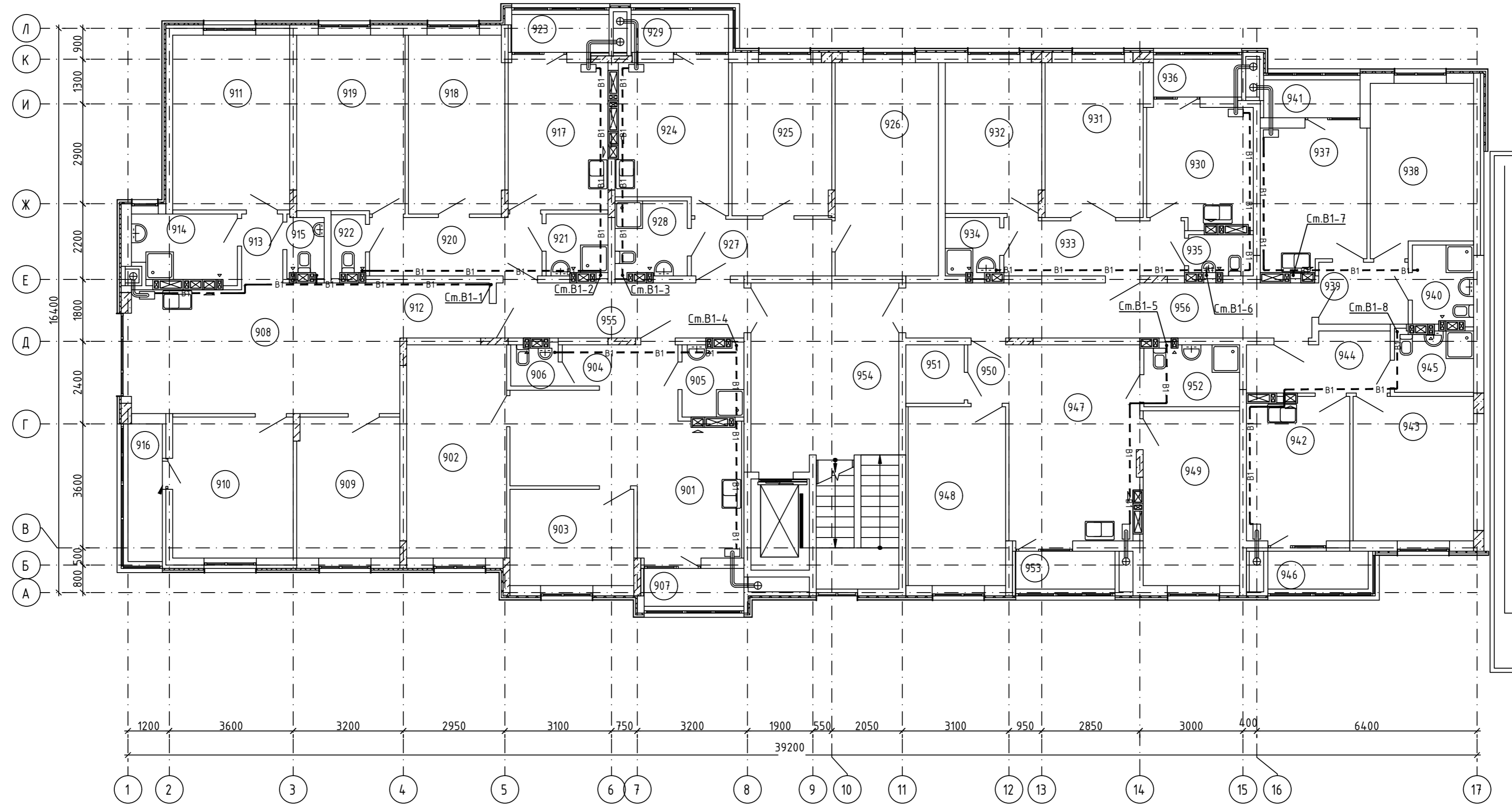

Экспликация помещений

№ пп	Наименование	Примечание
65		
901	Кухня-столовая	
902	Гостиная	
903	Спальня	
904	Прихожая	
905	Ванная комната	
906	Санузел	
907	Лоджия	
66		
908	Кухня-столовая	
909	Спальня	
910	Гостиная	
911	Спальня	
912	Прихожая	
913	Коридор	
914	Ванная комната	
915	Санузел	
916	Лоджия	
67		
917	Кухня	

Экспликация помещений

№ пп	Наименование	Примечание
918	Гостиная	
919	Спальня	
920	Прихожая	
921	Ванная комната	
922	Санузел	
923	Лоджия	
68		
924	Кухня	
925	Спальня	
926	Гостиная	
927	Коридор	
928	Ванная комната	
929	Лоджия	
69		
930	Кухня	
931	Гостиная	
932	Спальня	
933	Прихожая	
934	Ванная комната	
935	Санузел	

Экспликация помещений

№ пп	Наименование	Примечание
936	Лоджия	
70		
937	Кухня	
938	Гостиная	
939	Прихожая	
940	Ванная комната	
941	Лоджия	
71		
942	Кухня	
943	Гостиная	
944	Прихожая	
945	Ванная комната	
946	Лоджия	
72		
947	Кухня-столовая	
948	Спальня	
949	Гостиная	
950	Прихожая	
951	Гардеробная	
952	Ванная комната	

Экспликация помещений

№ пп	Наименование	Примечание
953	Лоджия	
МОП		
954	Лестничная клетка	
955	Общий коридор	
956	Общий коридор	

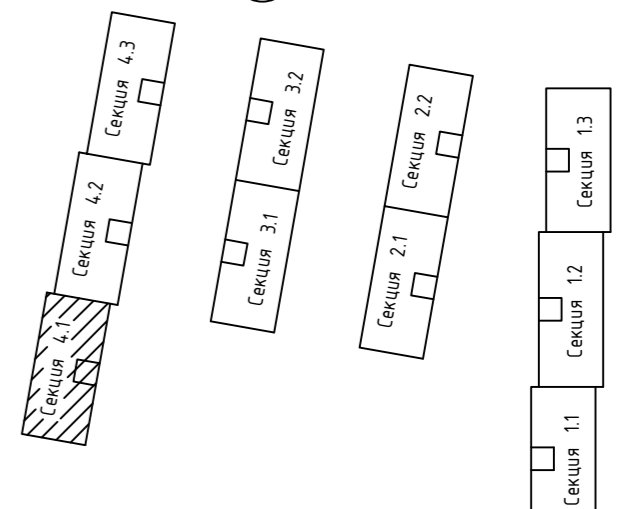

Согласовано
 Взам. инв. №
 Подпись и дата
 Инв. № подл.

148/8-2021-ИОС2.1.ГЧ					
Жилой комплекс, расположенный по адресу: Ростовская область, г. Батайск, ул. Комсомольская, 133					
Изм.	Кол.уч.	Лист	№ док.	Подпись	Дата
					06.22г
Разраб.	Гензук				
Жилой дом №4. Секция 4.1				Стадия	Лист
				П	2
Секция 4.1. План 2...9 этажей с системой В1				000 "СКП" г. Ростов-на-Дону	
Н. контр.	Короленко				06.22г
ГИП	Лещенко				06.22г

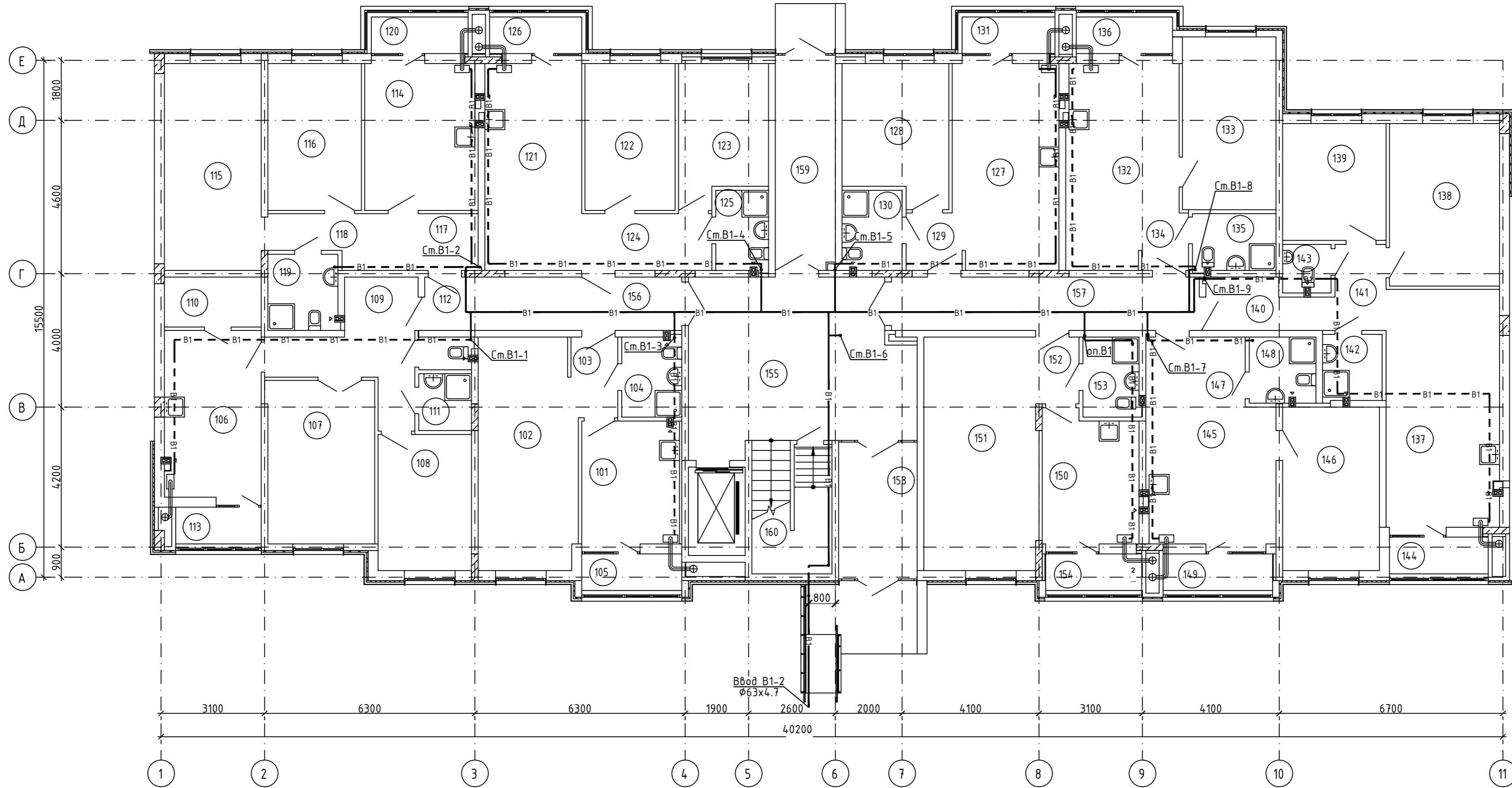

Экспликация помещений

№ пп	Наименование	Примечание
73		
101	Кухня	
102	Гостиная	
103	Прихожая	
104	Ванная комната	
105	Лоджия	
74		
106	Кухня	
107	Гостиная	
108	Спальня	
109	Прихожая	
110	Прихожая	
111	Ванная комната	
112	Санузел	
113	Лоджия	
75		
114	Кухня	
115	Гостиная	
116	Спальня	
117	Прихожая	
118	Коридор	
119	Ванная комната	

Экспликация помещений

№ пп	Наименование	Примечание
120	Лоджия	
76		
121	Кухня-столовая	
122	Гостиная	
123	Спальня	
124	Прихожая	
125	Ванная комната	
126	Лоджия	
77		
127	Кухня-столовая	
128	Спальня	
129	Прихожая	
130	Ванная комната	
131	Лоджия	
78		
132	Кухня-столовая	
133	Спальня	
134	Прихожая	
135	Ванная комната	
136	Лоджия	
79		
137	Кухня-столовая	

Экспликация помещений

№ пп	Наименование	Примечание
138	Гостиная	
139	Спальня	
140	Прихожая	
141	Коридор	
142	Ванная комната	
143	Санузел	
144	Лоджия	
80		
145	Кухня-столовая	
146	Спальня	
147	Прихожая	
148	Ванная комната	
149	Лоджия	
81		
150	Кухня	
151	Гостиная	
152	Прихожая	
153	Ванная комната	
154	Лоджия	
МОП		
155	Лестничная клетка	
156	Общий коридор	

Экспликация помещений

№ пп	Наименование	Примечание
157	Общий коридор	
158	Тамбур	
159	Тамбур	
160	Ввод воды	

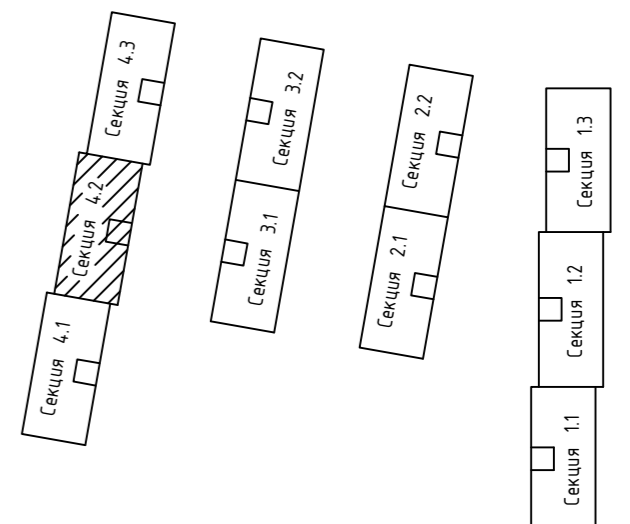

148/8-2021-ИОС2.1.ГЧ					
Жилой комплекс, расположенный по адресу: Ростовская область, г. Батайск, ул. Комсомольская, 133					
Изм.	Кол.уч.	Лист	№ док.	Подпись	Дата
					06.22г
Разраб.	Гензук				
Жилой дом №4. Секция 4.2				Стадия	Лист
				П	3
Секция 4.2. План 1 этажа с системой В1				ООО "СКП" г. Ростов-на-Дону	
Н. контр.	Короленко				06.22г
ГИП	Лещенко				06.22г

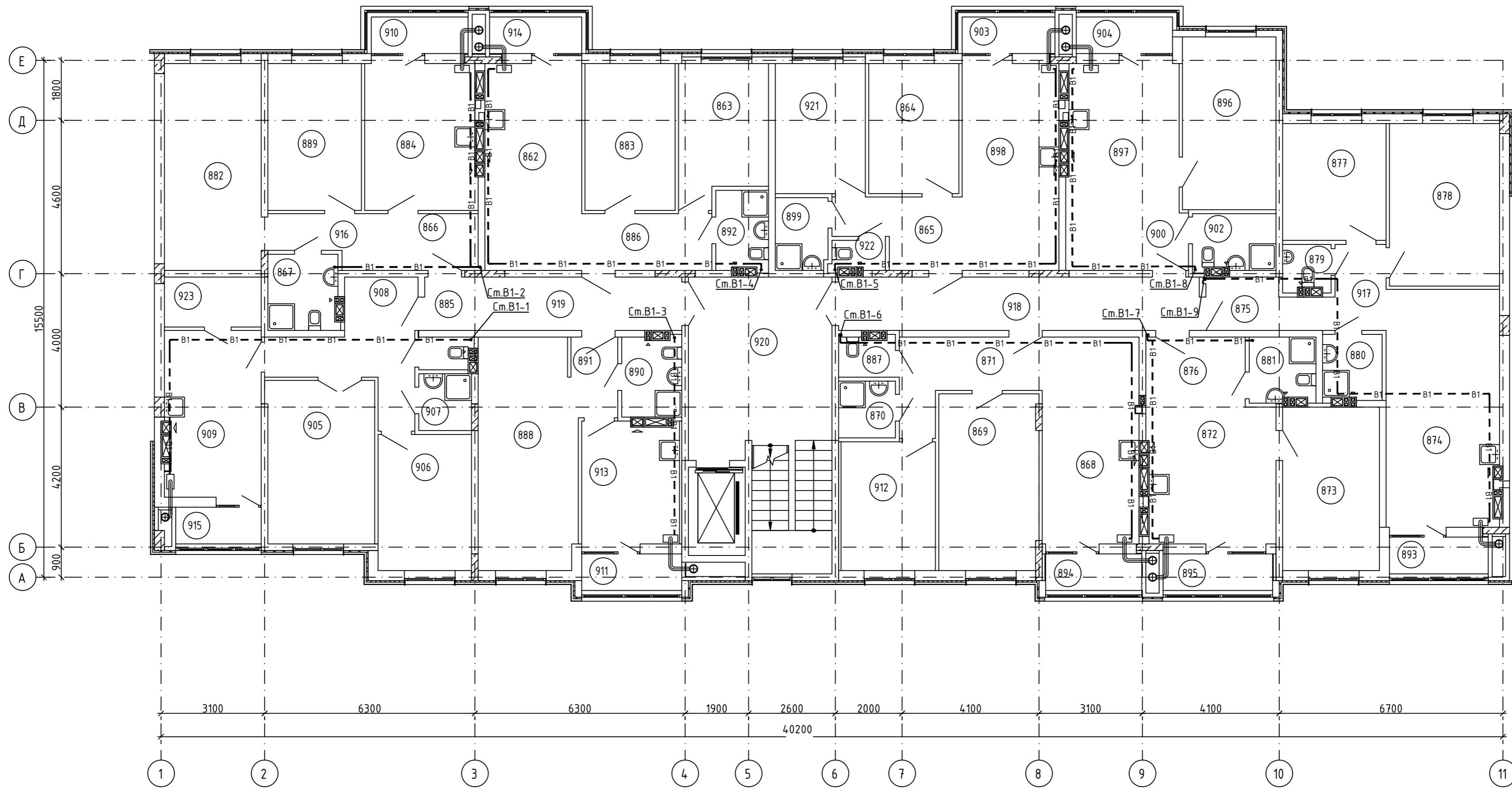

Экспликация помещений

№ пп	Наименование	Примечание
145		
888	Гостиная	
890	Ванная комната	
891	Прихожая	
911	Лоджия	
913	Кухня	
146		
885	Санузел	
905	Гостиная	
906	Спальня	
907	Ванная комната	
908	Прихожая	
909	Кухня	
915	Лоджия	
923	Гардеробная	
147		
866	Прихожая	
867	Ванная комната	
882	Гостиная	
884	Кухня	
889	Спальня	
910	Лоджия	

Экспликация помещений

№ пп	Наименование	Примечание
916	Коридор	
148		
862	Кухня-столовая	
863	Спальня	
883	Гостиная	
886	Прихожая	
892	Ванная комната	
914	Лоджия	
149		
864	Гостиная	
865	Прихожая	
898	Кухня-столовая	
899	Ванная комната	
903	Лоджия	
921	Спальня	
922	Санузел	
150		
896	Спальня	
897	Кухня-столовая	
900	Прихожая	
902	Ванная комната	
904	Лоджия	

Экспликация помещений

№ пп	Наименование	Примечание
151		
874	Кухня-столовая	
875	Прихожая	
877	Спальня	
878	Гостиная	
879	Санузел	
880	Ванная комната	
893	Лоджия	
917	Коридор	
152		
872	Кухня-столовая	
873	Спальня	
876	Прихожая	
881	Ванная комната	
895	Лоджия	
153		
868	Кухня-столовая	
869	Гостиная	
870	Ванная комната	
871	Прихожая	
887	Санузел	
894	Лоджия	

Экспликация помещений

№ пп	Наименование	Примечание
912	Спальня	
МОП		
918	Общий коридор	
919	Общий коридор	
920	Лестничная клетка	

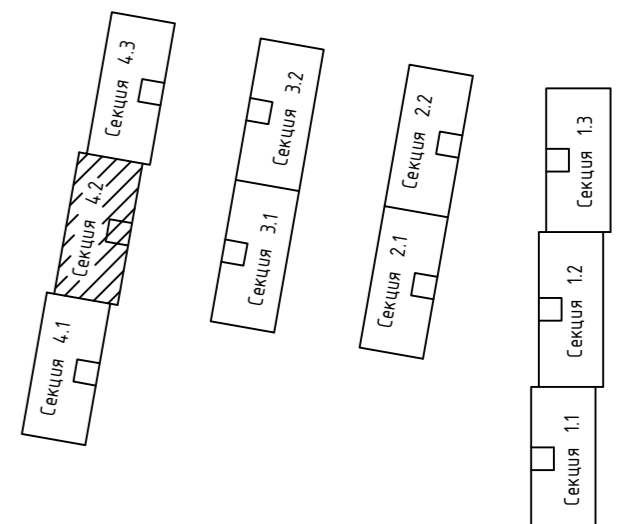

148/8-2021-ИОС2.1.ГЧ					
Жилой комплекс, расположенный по адресу: Ростовская область, г. Батайск, ул. Комсомольская, 133					
Изм.	Кол.уч.	Лист	№ док.	Подпись	Дата
					06.22г
Разраб.	Гензук				
Жилой дом №4. Секция 4.2				Стадия	Лист
				П	4
Секция 4.2. План 2..9 этажей с системой В1				ООО "СКП" г. Ростов-на-Дону	
Н. контр.	Короленко				06.22г
ГИП	Лещенко				06.22г

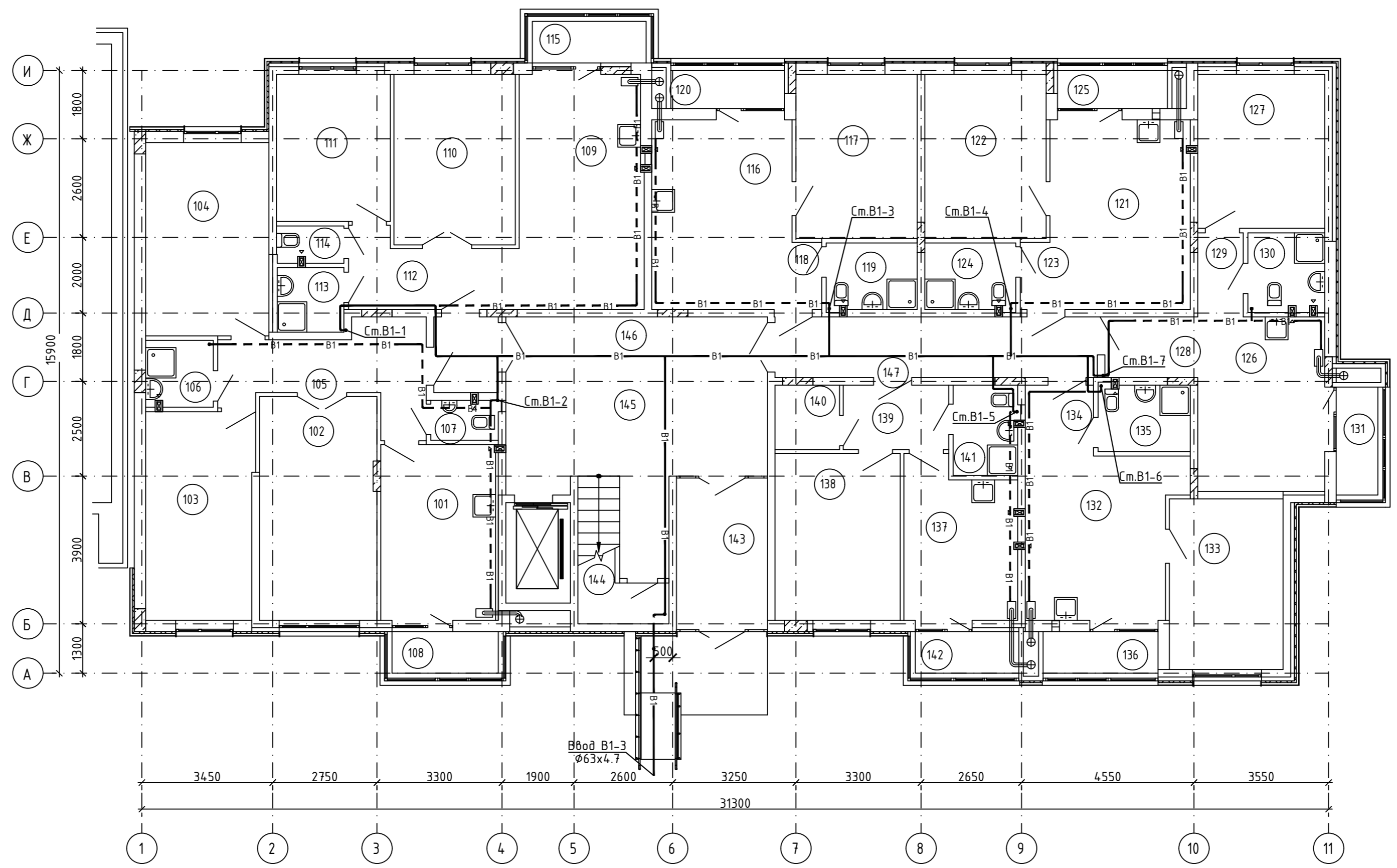

Экспликация помещений

№ пп	Наименование	Примечание
154		
101	Кухня	
102	Гостиная	
103	Спальня	
104	Спальня	
105	Прихожая	
106	Ванная комната	
107	Санузел	
108	Лоджия	
155		
109	Кухня-столовая	
110	Гостиная	
111	Спальня	
112	Прихожая	
113	Ванная комната	
114	Санузел	
115	Лоджия	
156		
116	Кухня-столовая	
117	Спальня	
118	Прихожая	
119	Ванная комната	

Экспликация помещений

№ пп	Наименование	Примечание
120	Лоджия	
157		
121	Кухня-столовая	
122	Спальня	
123	Прихожая	
124	Ванная комната	
125	Лоджия	
158		
126	Кухня-столовая	
127	Спальня	
128	Прихожая	
129	Коридор	
130	Ванная комната	
131	Лоджия	
159		
132	Кухня-столовая	
133	Спальня	
134	Прихожая	
135	Ванная комната	
136	Лоджия	
160		
137	Кухня	

Экспликация помещений

№ пп	Наименование	Примечание
138	Спальня	
139	Прихожая	
140	Гардеробная	
141	Ванная комната	
142	Лоджия	
МОП		
143	Тамбур	
144	Ввод воды	
145	Лестничная клетка	
146	Общий коридор	
147	Общий коридор	

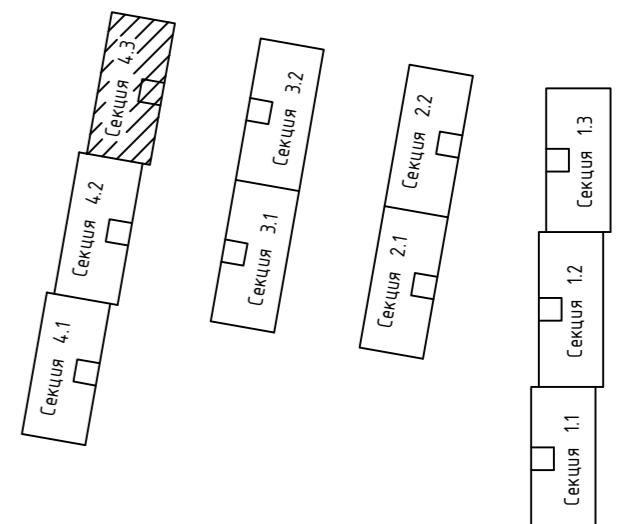

148/8-2021-ИОС2.1ГЧ					
Жилой комплекс, расположенный по адресу: Ростовская область, г. Батайск, ул. Комсомольская, 133					
Изм.	Кол.уч.	Лист	№ док.	Подпись	Дата
					06.22г
Разраб.	Гензук				
Жилой дом №4. Секция 4.3				Стадия	Лист
				П	5
Секция 4.3. План 1 этажа с системой В1				ООО "СКП" г. Ростов-на-Дону	
Н. контр.	Короленко				06.22г
ГИП	Лещенко				06.22г

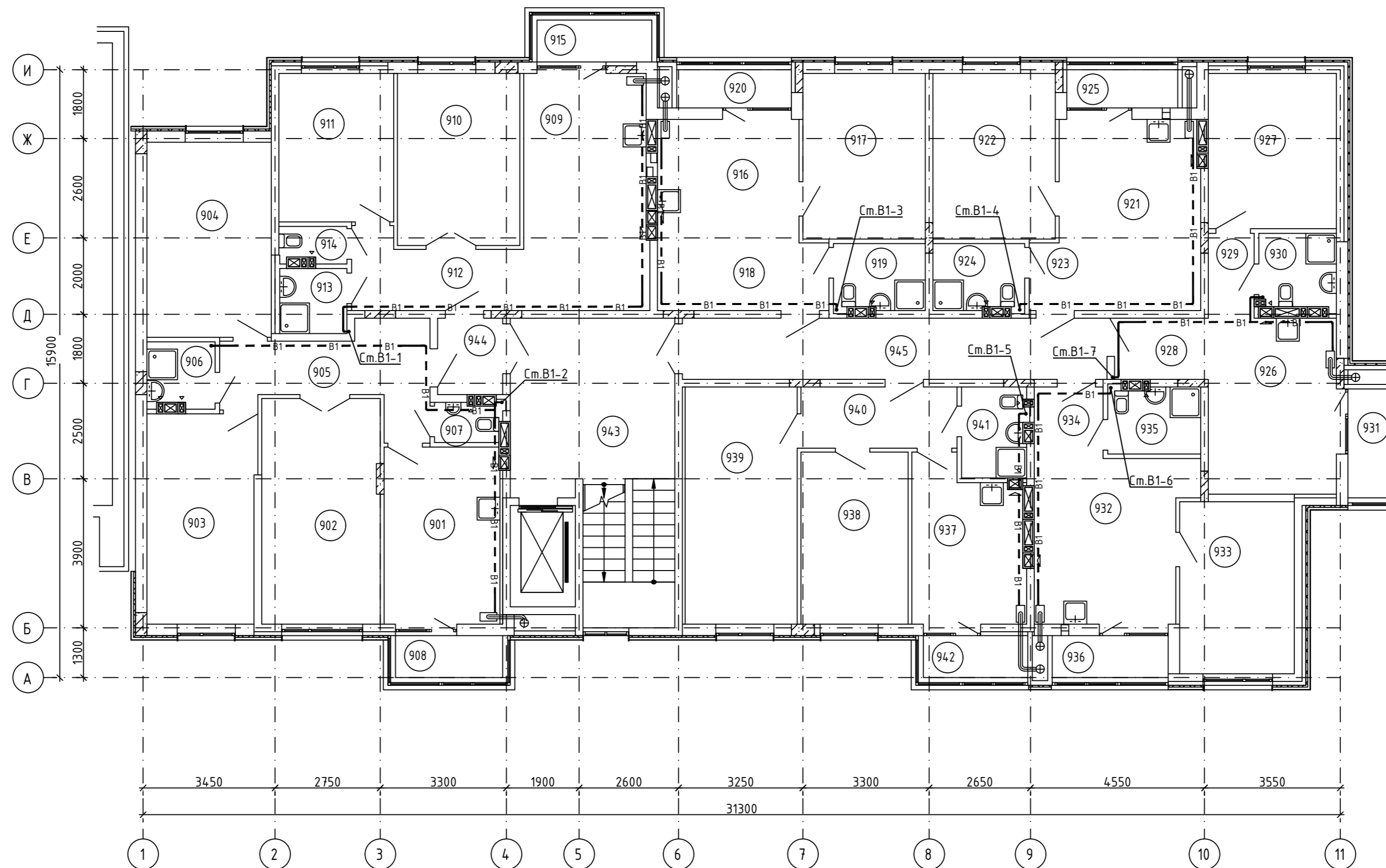

Экспликация помещений

Экспликация помещений

Экспликация помещений

№ пп	Наименование	Примечание
210		
901	Кухня	
902	Гостиная	
903	Спальня	
904	Спальня	
905	Прихожая	
906	Ванная комната	
907	Санузел	
908	Лоджия	
211		
909	Кухня-столовая	
910	Гостиная	
911	Спальня	
912	Прихожая	
913	Ванная комната	
914	Санузел	
915	Лоджия	
212		
916	Кухня-столовая	
917	Спальня	
918	Прихожая	
919	Ванная комната	

№ пп	Наименование	Примечание
920	Лоджия	
213		
921	Кухня-столовая	
922	Спальня	
923	Прихожая	
924	Ванная комната	
925	Лоджия	
214		
926	Кухня-столовая	
927	Спальня	
928	Прихожая	
929	Коридор	
930	Ванная комната	
931	Лоджия	
215		
932	Кухня-столовая	
933	Спальня	
934	Прихожая	
935	Ванная комната	
936	Лоджия	
216		
937	Кухня	

№ пп	Наименование	Примечание
938	Спальня	
939	Гостиная	
940	Прихожая	
941	Ванная комната	
942	Лоджия	
МОП		
943	Лестничная клетка	
944	Общий коридор	
945	Общий коридор	

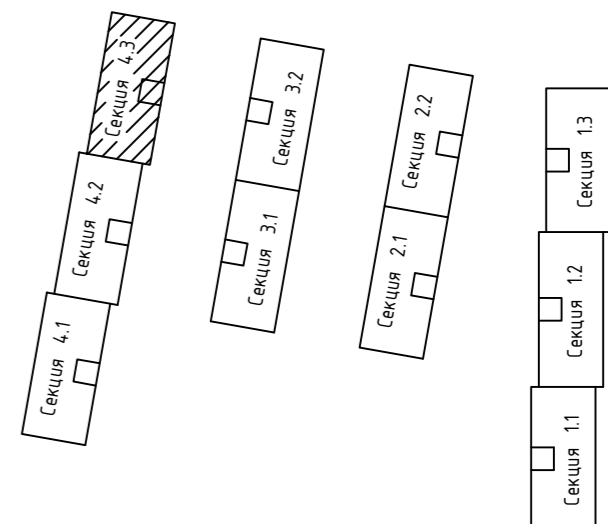

148/8-2021-ИОС2.1.ГЧ					
Жилой комплекс, расположенный по адресу: Ростовская область, г. Батайск, ул. Комсомольская, 133					
Изм.	Кол.уч.	Лист	№ док.	Подпись	Дата
					06.22г
Разраб.	Гензук				
Жилой дом №4. Секция 4.3				Стадия	Лист
				П	6
Секция 4.3. План 2..9 этажей с системой В1				ООО "СКП" г. Ростов-на-Дону	
Н. контр.	Короленко			06.22г	
ГИП	Лещенко			06.22г	

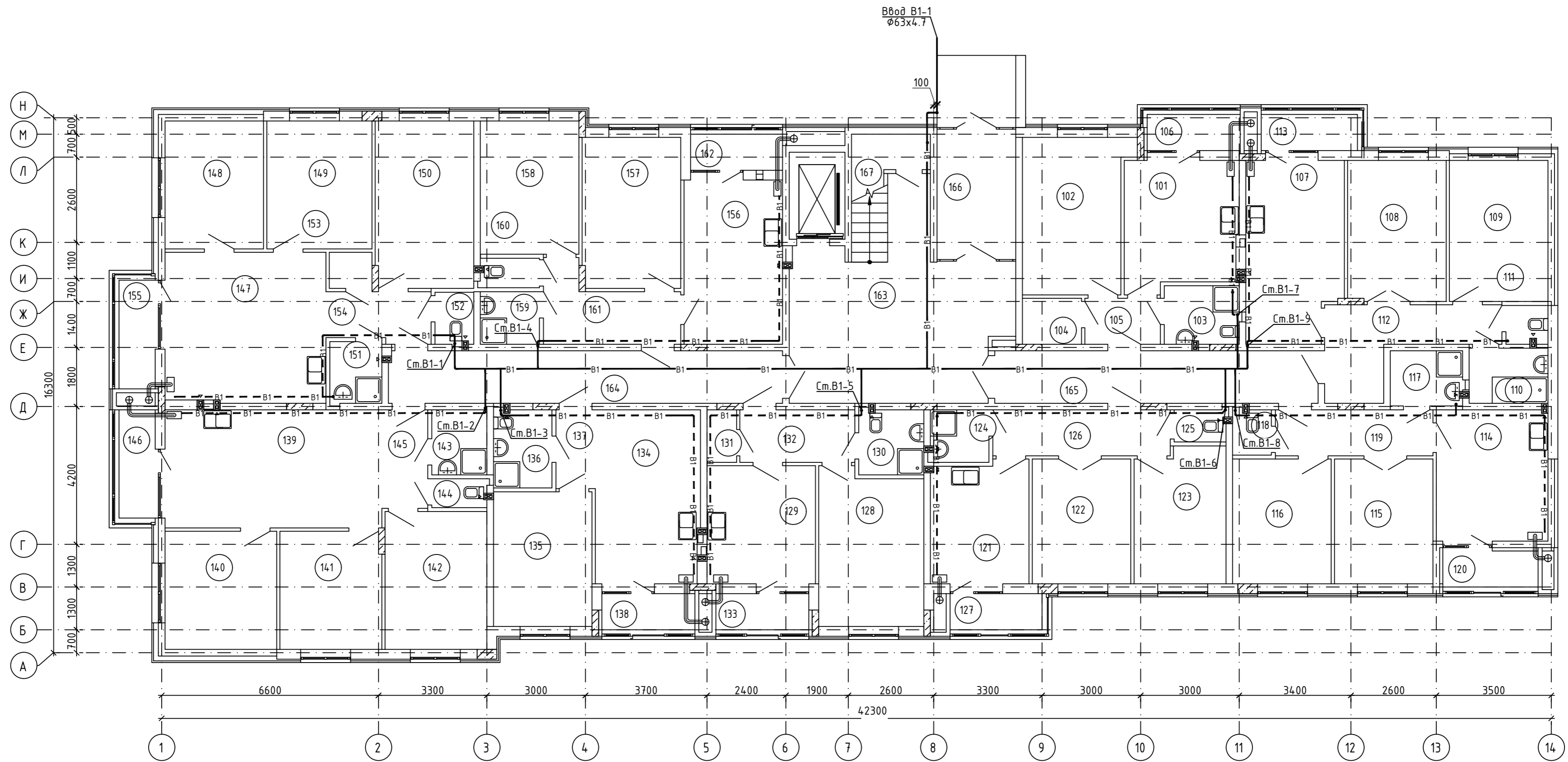

Экспликация помещений

№ пп	Наименование	Примечание
1		
101	Кухня	
102	Гостиная	
103	Ванная комната	
104	Гардеробная	
105	Прихожая	
106	Лоджия	
2		
107	Кухня	
108	Гостиная	
109	Спальня	
110	Ванная комната	
111	Санузел	
112	Прихожая	
113	Лоджия	
3		
114	Кухня	
115	Гостиная	
116	Спальня	
117	Ванная комната	
118	Санузел	
119	Прихожая	
120	Лоджия	
4		
121	Кухня	
122	Гостиная	

Экспликация помещений

№ пп	Наименование	Примечание
123	Спальня	
124	Ванная комната	
125	Санузел	
126	Прихожая	
127	Лоджия	
5		
128	Спальня	
129	Кухня	
130	Ванная комната	
131	Гардеробная	
132	Прихожая	
133	Лоджия	
6		
134	Кухня-столовая	
135	Спальня	
136	Ванная комната	
137	Прихожая	
138	Лоджия	
7		
139	Кухня-столовая	
140	Спальня	
141	Спальня	
142	Спальня	
143	Ванная комната	
144	Санузел	
145	Прихожая	

Экспликация помещений

№ пп	Наименование	Примечание
146	Лоджия	
8		
147	Кухня-столовая	
148	Спальня	
149	Спальня	
150	Спальня	
151	Ванная комната	
152	Санузел	
153	Гардеробная	
154	Прихожая	
155	Лоджия	
9		
156	Кухня	
157	Спальня	
158	Спальня	
159	Ванная комната	
160	Санузел	
161	Прихожая	
162	Лоджия	
МОП		
163	Лестничная клетка	
164	Общий коридор	
165	Общий коридор	
166	Тамбур	
167	Ввод воды	

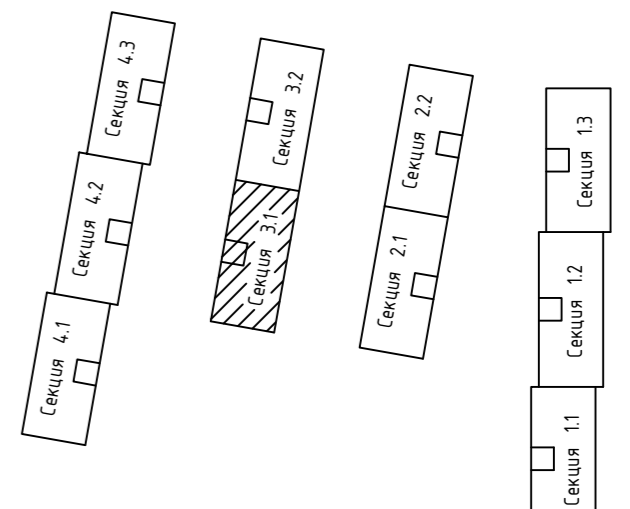

148/8-2021-ИОС2.1.ГЧ					
Жилой комплекс, расположенный по адресу: Ростовская область, г. Батайск, ул. Комсомольская, 133					
Изм.	Кол.уч.	Лист	№ док.	Подпись	Дата
					06.22г
Разраб.	Гензук				
Жилой дом №3, Секция 3.1				Стадия	Лист
				П	7
Секция 3.1. План 1 этажа с системой В1				ООО "СКП" г. Ростов-на-Дону	
Н. контр.	Короленко				06.22г
ГИП	Лещенко				06.22г

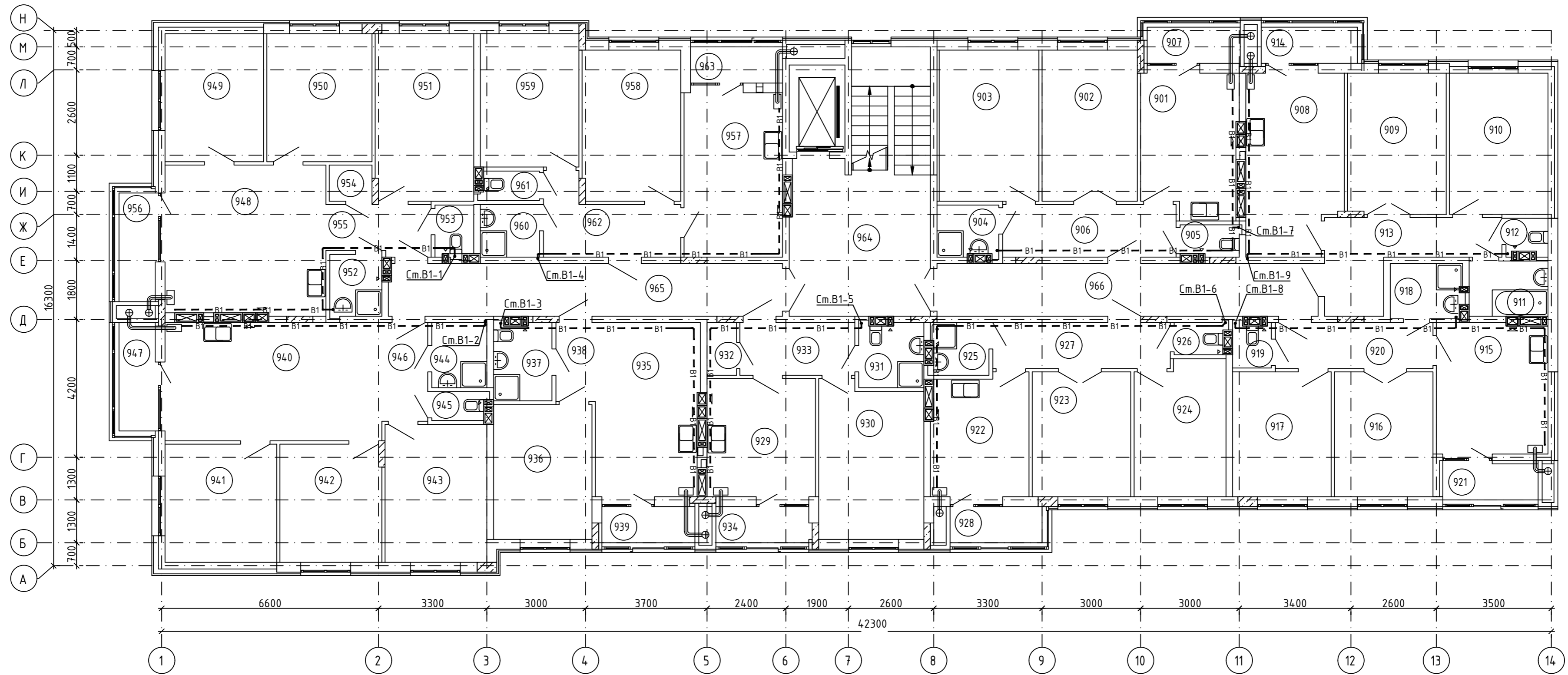

Экспликация помещений

№ пп	Наименование	Примечание
73		
901	Кухня	
902	Гостиная	
903	Спальня	
904	Ванная комната	
905	Санузел	
906	Прихожая	
907	Лоджия	
74		
908	Кухня	
909	Гостиная	
910	Спальня	
911	Ванная комната	
912	Санузел	
913	Прихожая	
914	Лоджия	
75		
915	Кухня	
916	Гостиная	
917	Спальня	
918	Ванная комната	
919	Санузел	
920	Прихожая	
921	Лоджия	
76		
922	Кухня	

Экспликация помещений

№ пп	Наименование	Примечание
923	Гостиная	
924	Спальня	
925	Ванная комната	
926	Санузел	
927	Прихожая	
928	Лоджия	
77		
929	Кухня	
930	Спальня	
931	Ванная комната	
932	Гардеробная	
933	Прихожая	
934	Лоджия	
78		
935	Кухня-столовая	
936	Спальня	
937	Ванная комната	
938	Прихожая	
939	Лоджия	
79		
940	Кухня-столовая	
941	Спальня	
942	Спальня	
943	Спальня	
944	Ванная комната	
945	Санузел	

Экспликация помещений

№ пп	Наименование	Примечание
946	Прихожая	
947	Лоджия	
80		
948	Кухня-столовая	
949	Спальня	
950	Спальня	
951	Спальня	
952	Ванная комната	
953	Санузел	
954	Гардеробная	
955	Прихожая	
956	Лоджия	
81		
957	Кухня	
958	Спальня	
959	Спальня	
960	Ванная комната	
961	Санузел	
962	Прихожая	
963	Лоджия	
МОП		
964	Лестничная клетка	
965	Общий коридор	
966	Общий коридор	

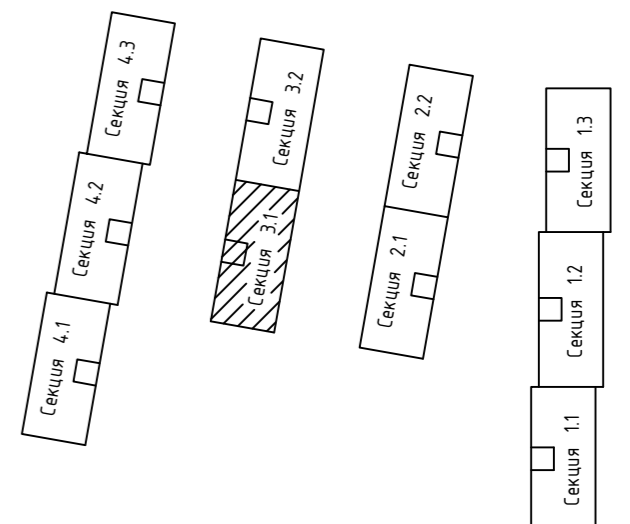

148/8-2021-ИОС2.1.ГЧ				
Жилой комплекс, расположенный по адресу: Ростовская область, г. Батайск, ул. Комсомольская, 133				
Изм.	Кол.уч.	Лист	№ док.	Подпись
Разраб.	Гензлик			06.22г
Жилой дом №3, Секция 3.1			Стадия	Лист
			П	8
Н. контр.	Короленко		06.22г	
ГИП	Лещенко		06.22г	
Секция 3.1. План 2...9 этажей с системой В1			ООО "СКП" г. Ростов-на-Дону	

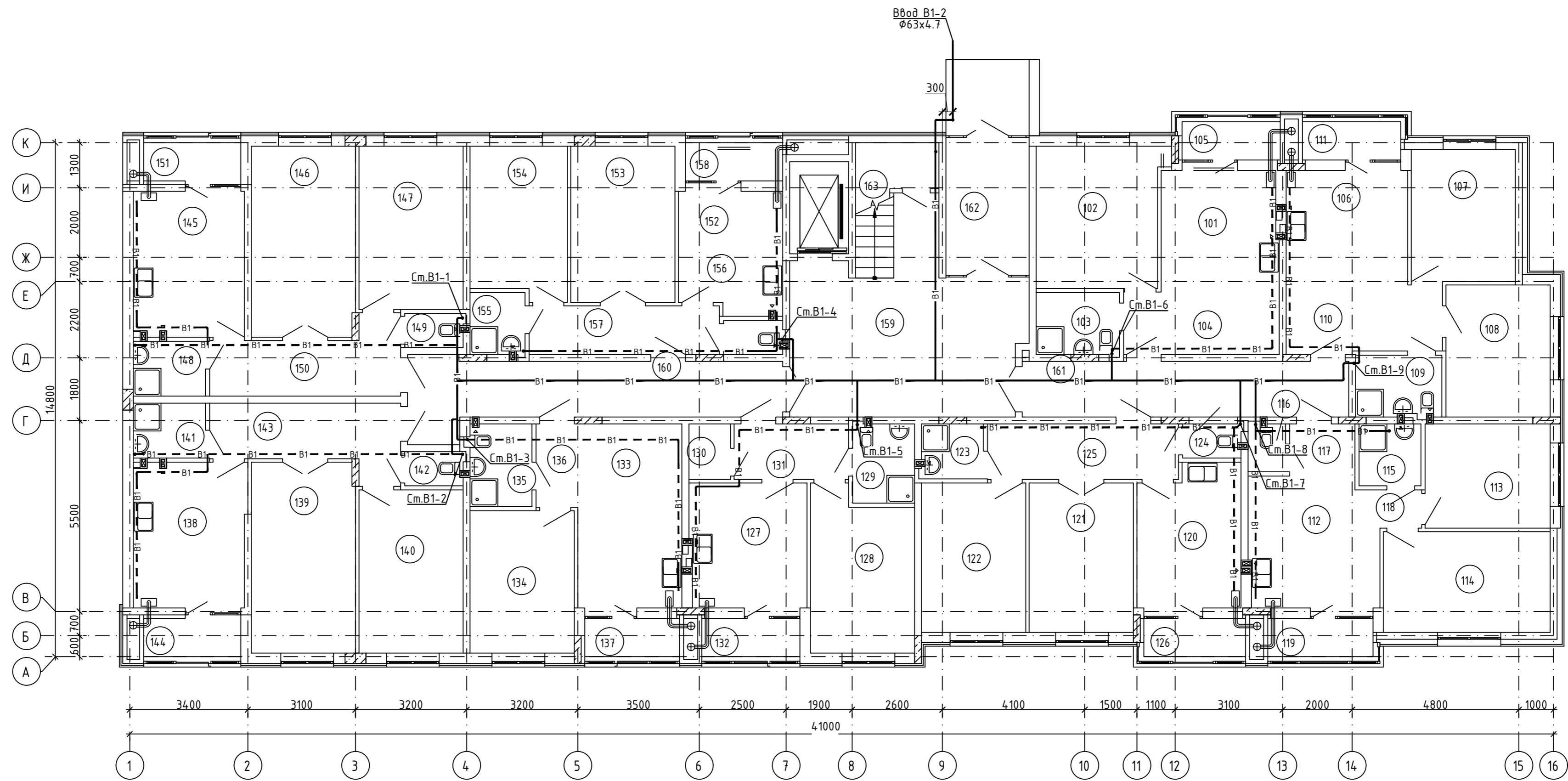

Экспликация помещений

№ пп	Наименование	Примечание
82		
101	Кухня-столовая	
102	Спальня	
103	Ванная комната	
104	Прихожая	
105	Лоджия	
83		
106	Кухня-столовая	
107	Спальня	
108	Спальня	
109	Ванная комната	
110	Прихожая	
111	Лоджия	
84		
112	Кухня-столовая	
113	Спальня	
114	Спальня	
115	Ванная комната	
116	Санузел	
117	Прихожая	
118	Коридор	
119	Лоджия	
85		
120	Кухня	
121	Гостиная	

Экспликация помещений

№ пп	Наименование	Примечание
122	Спальня	
123	Ванная комната	
124	Санузел	
125	Прихожая	
126	Лоджия	
86		
127	Кухня	
128	Спальня	
129	Ванная комната	
130	Гардеробная	
131	Прихожая	
132	Лоджия	
87		
133	Кухня-столовая	
134	Спальня	
135	Ванная комната	
136	Прихожая	
137	Лоджия	
88		
138	Кухня	
139	Гостиная	
140	Спальня	
141	Ванная комната	
142	Санузел	
143	Прихожая	

Экспликация помещений

№ пп	Наименование	Примечание
144	Лоджия	
89		
145	Кухня	
146	Гостиная	
147	Спальня	
148	Ванная комната	
149	Санузел	
150	Прихожая	
151	Лоджия	
90		
152	Кухня	
153	Гостиная	
154	Спальня	
155	Ванная комната	
156	Санузел	
157	Прихожая	
158	Лоджия	
МОП		
159	Лестничная клетка	
160	Общий коридор	
161	Общий коридор	
162	Тамбур	
163	Ввод воды	

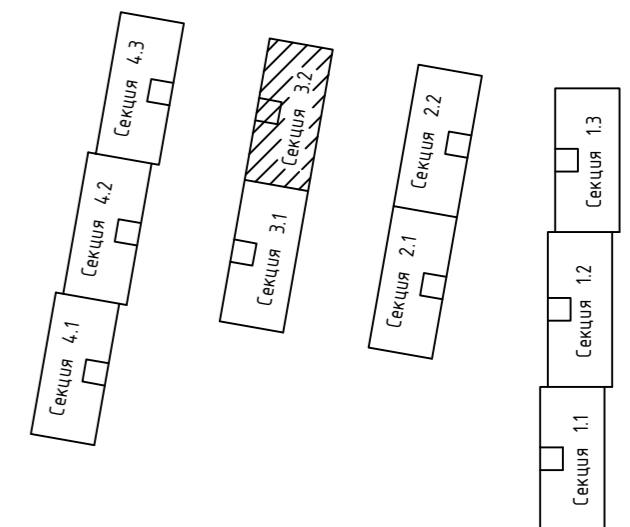

148/8-2021-ИОС2.1.ГЧ					
Жилой комплекс, расположенный по адресу: Ростовская область, г. Батайск, ул. Комсомольская, 133					
Изм.	Кол.уч.	Лист	№ док.	Подпись	Дата
					06.22г
Разраб.	Гензук				
Жилой дом №3, Секция 3.2				Стадия	Лист
				П	9
Секция 3.2. План 1 этажа с системой В1				ООО "СКП" г. Ростов-на-Дону	
Н. контр.	Короленко				06.22г
ГИП	Лещенко				06.22г

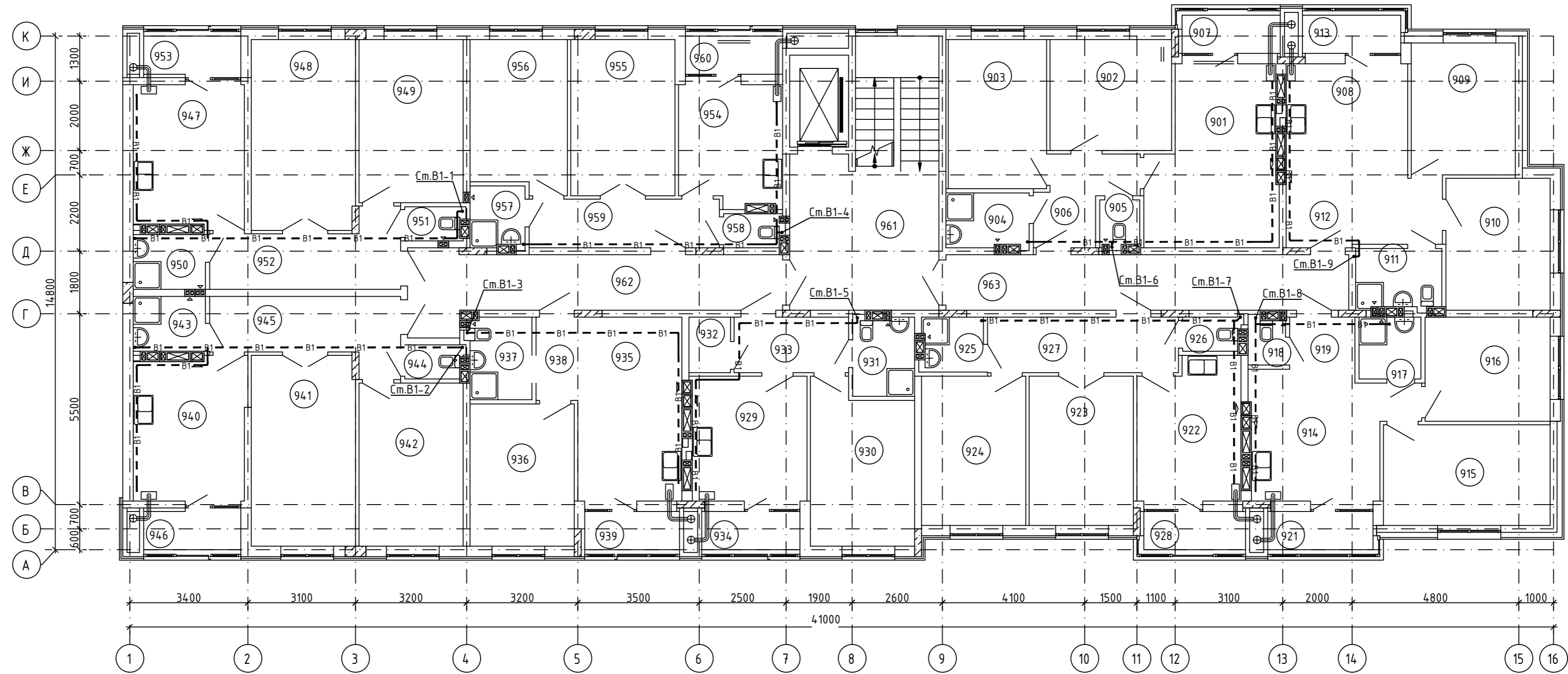

Экспликация помещений

№ пп	Наименование	Примечание
154		
901	Кухня-столовая	
902	Спальня	
903	Спальня	
904	Ванная комната	
905	Санузел	
906	Прихожая	
907	Лоджия	
155		
908	Кухня-столовая	
909	Спальня	
910	Спальня	
911	Ванная комната	
912	Прихожая	
913	Лоджия	
156		
914	Кухня-столовая	
915	Спальня	
916	Спальня	
917	Ванная комната	
918	Санузел	
919	Прихожая	
920	Коридор	
921	Лоджия	
157		
922	Кухня	

Экспликация помещений

№ пп	Наименование	Примечание
923	Гостиная	
924	Спальня	
925	Ванная комната	
926	Санузел	
927	Прихожая	
928	Лоджия	
158		
929	Кухня	
930	Спальня	
931	Ванная комната	
932	Гардеробная	
933	Прихожая	
934	Лоджия	
159		
935	Кухня-столовая	
936	Спальня	
937	Ванная комната	
938	Прихожая	
939	Лоджия	
160		
940	Кухня	
941	Гостиная	
942	Спальня	
943	Ванная комната	
944	Санузел	
945	Прихожая	

Экспликация помещений

№ пп	Наименование	Примечание
946	Лоджия	
161		
947	Кухня	
948	Гостиная	
949	Спальня	
950	Ванная комната	
951	Санузел	
952	Прихожая	
953	Лоджия	
162		
954	Кухня	
955	Гостиная	
956	Спальня	
957	Ванная комната	
958	Санузел	
959	Прихожая	
960	Лоджия	
МОП		
961	Лестничная клетка	
962	Общий коридор	
963	Общий коридор	

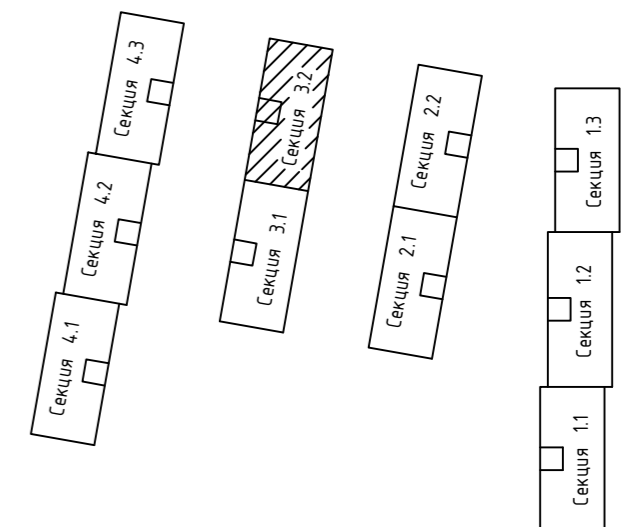

148/8-2021-ИОС2.1.ГЧ					
Жилой комплекс, расположенный по адресу: Ростовская область, г. Батайск, ул. Комсомольская, 133					
Изм.	Кол.уч.	Лист	№ док.	Подпись	Дата
	Разраб.	Гензук			06.22г
Жилой дом №3, Секция 3.2				Стадия	Лист
				П	10
Секция 3.2. План 2..9 этажей с системой В1				ООО "СКП" г. Ростов-на-Дону	
Н. контр.	Короленко				06.22г
ГИП	Лещенко				06.22г

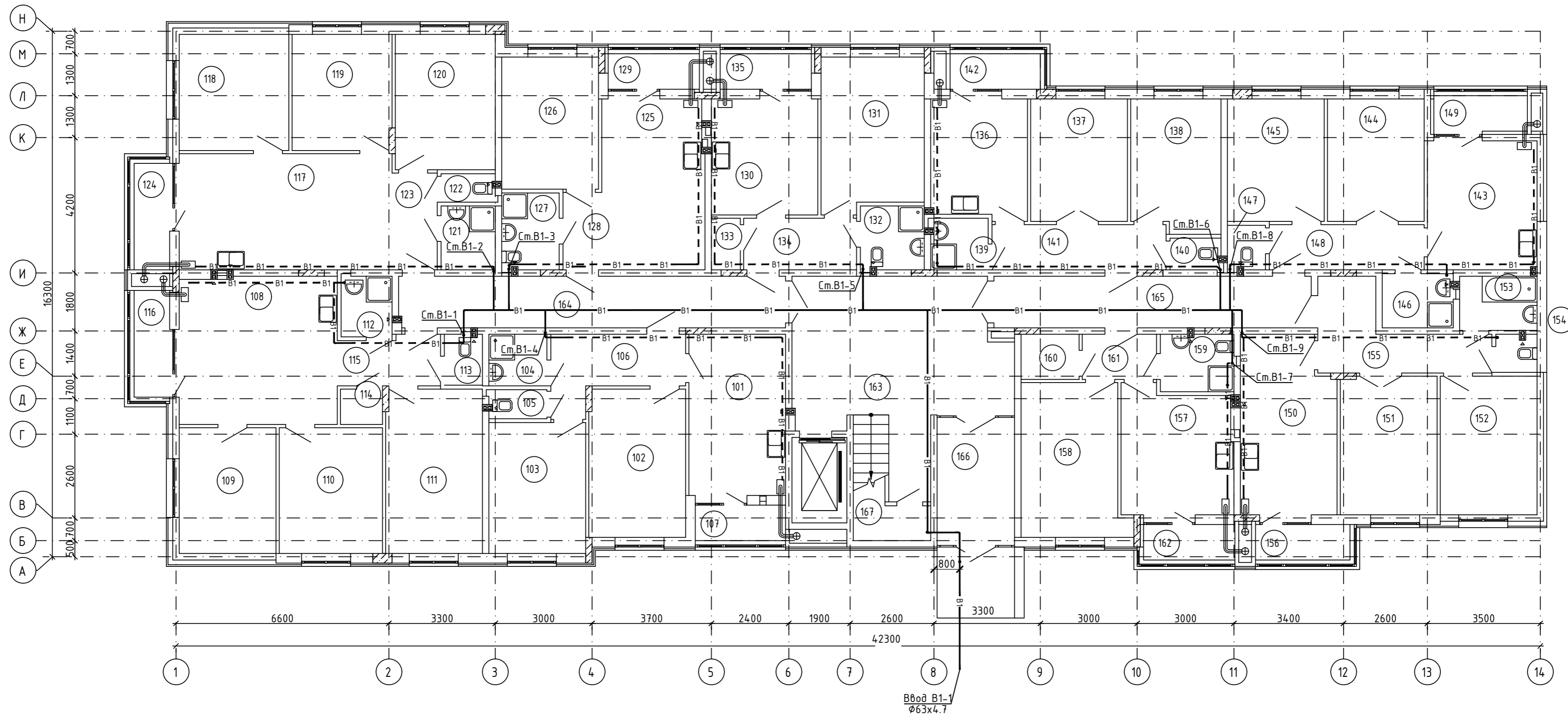

Экспликация помещений

№ пп	Наименование	Примечание
1		
101	Кухня	
102	Спальня	
103	Спальня	
104	Ванная комната	
105	Санузел	
106	Прихожая	
107	Лоджия	
2		
108	Кухня-столовая	
109	Спальня	
110	Спальня	
111	Спальня	
112	Ванная комната	
113	Санузел	
114	Гардеробная	
115	Прихожая	
116	Лоджия	
3		
117	Кухня-столовая	
118	Спальня	
119	Спальня	
120	Спальня	
121	Ванная комната	
122	Санузел	
123	Прихожая	

Экспликация помещений

№ пп	Наименование	Примечание
4		
124	Лоджия	
5		
125	Кухня-столовая	
126	Спальня	
127	Ванная комната	
128	Прихожая	
129	Лоджия	
6		
130	Кухня	
131	Спальня	
132	Ванная комната	
133	Гардеробная	
134	Прихожая	
135	Лоджия	
7		
136	Кухня	
137	Гостиная	
138	Спальня	
139	Ванная комната	
140	Санузел	
141	Прихожая	
142	Лоджия	
8		
143	Кухня	
144	Гостиная	
145	Спальня	
146	Ванная комната	
147	Санузел	
148	Прихожая	
149	Лоджия	

Экспликация помещений

№ пп	Наименование	Примечание
8		
150	Кухня	
151	Гостиная	
152	Спальня	
153	Ванная комната	
154	Санузел	
155	Прихожая	
156	Лоджия	
9		
157	Кухня	
158	Гостиная	
159	Ванная комната	
160	Гардеробная	
161	Прихожая	
162	Лоджия	
МОП		
163	Лестничная клетка	
164	Общий коридор	
165	Общий коридор	
166	Тамбур	
167	Ввод воды	

Ввод В1-1
Ø63x4.7

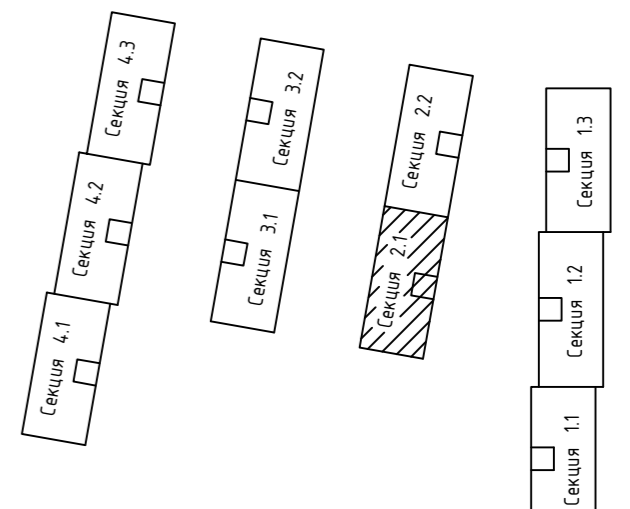

148/8-2021-ИОС2.1.ГЧ					
Жилой комплекс, расположенный по адресу: Ростовская область, г. Батайск, ул. Комсомольская, 133					
Изм.	Кол.уч.	Лист	№ док.	Подпись	Дата
					06.22г
Разраб.	Гензук				
Жилой дом №2. Секция 2.1				Стадия	Лист
Секция 2.1. План 1 этажа с системой В1				П	11
Н. контр.	Короленко				06.22г
ГИП	Лещенко				06.22г
ООО "СКП" г. Ростов-на-Дону					

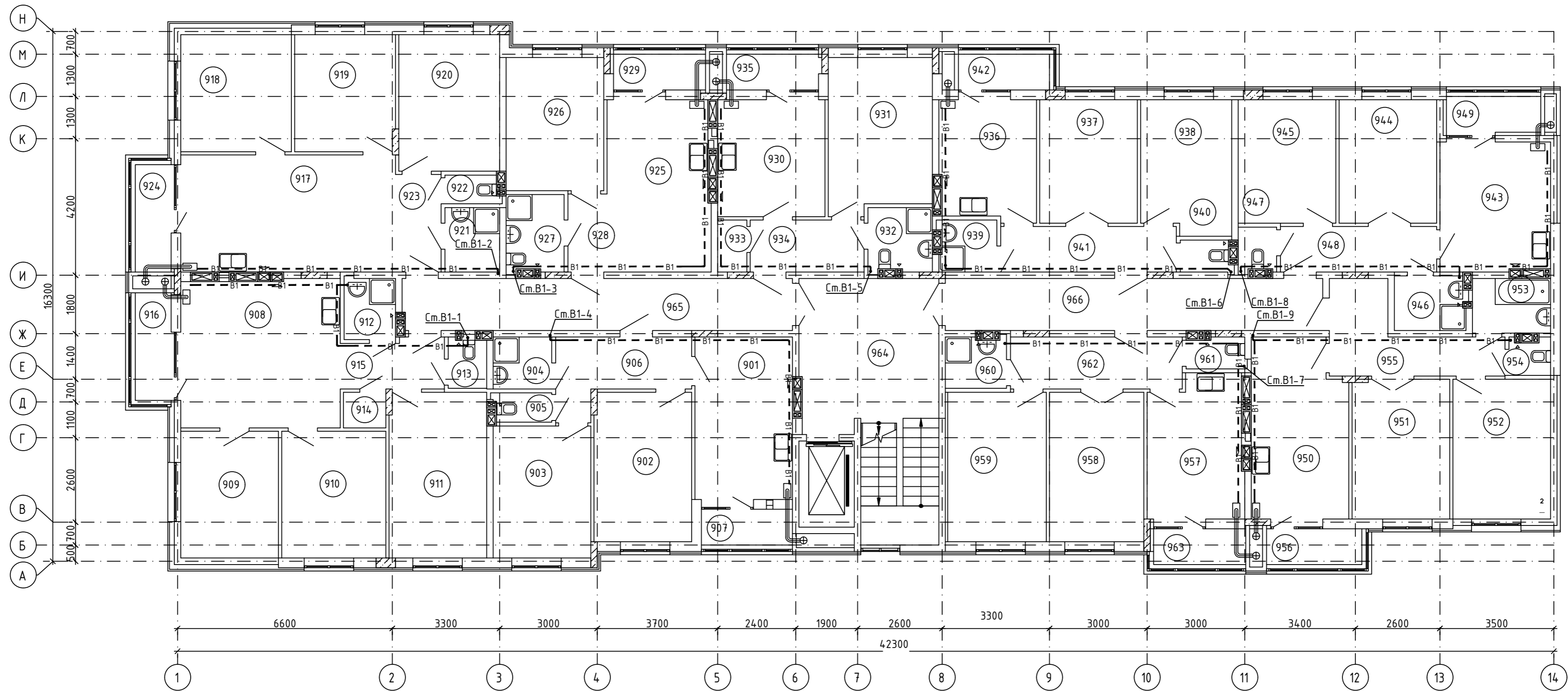

Экспликация помещений

№ пп	Наименование	Примечание
73		
901	Кухня	
902	Спальня	
903	Спальня	
904	Ванная комната	
905	Санузел	
906	Прихожая	
907	Лоджия	
74		
908	Кухня-столовая	
909	Спальня	
910	Спальня	
911	Спальня	
912	Ванная комната	
913	Санузел	
914	Гардеробная	
915	Прихожая	
916	Лоджия	
75		
917	Кухня-столовая	
918	Спальня	
919	Спальня	
920	Спальня	
921	Ванная комната	
922	Санузел	
923	Прихожая	

Экспликация помещений

№ пп	Наименование	Примечание
924	Лоджия	
76		
925	Кухня-столовая	
926	Спальня	
927	Ванная комната	
928	Прихожая	
929	Лоджия	
77		
930	Кухня	
931	Спальня	
932	Ванная комната	
933	Гардеробная	
934	Прихожая	
935	Лоджия	
78		
936	Кухня	
937	Гостиная	
938	Спальня	
939	Ванная комната	
940	Санузел	
941	Прихожая	
942	Лоджия	
79		
943	Кухня	
944	Гостиная	
945	Спальня	

Экспликация помещений

№ пп	Наименование	Примечание
946	Ванная комната	
947	Санузел	
948	Прихожая	
949	Лоджия	
80		
950	Кухня	
951	Гостиная	
952	Спальня	
953	Ванная комната	
954	Санузел	
955	Прихожая	
956	Лоджия	
81		
957	Кухня	
958	Гостиная	
959	Спальня	
960	Ванная комната	
961	Санузел	
962	Прихожая	
963	Лоджия	
МОП		
964	Лестничная клетка	
965	Общий коридор	
966	Общий коридор	

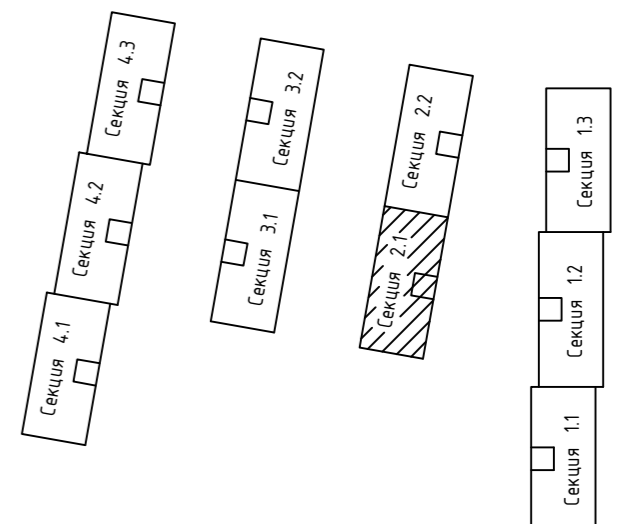

148/8-2021-ИОС2.1.ГЧ					
Жилой комплекс, расположенный по адресу: Ростовская область, г. Батайск, ул. Комсомольская, 133					
Изм.	Кол.уч.	Лист	№ док.	Подпись	Дата
	Разраб.	Гензук			06.22г
Жилой дом №2. Секция 2.1				Стадия	Лист
				П	12
Секция 2.1. План 2...9 этажей с системой В1				ООО "СКП" г. Ростов-на-Дону	
Н. контр.	Короленко				06.22г
ГИП	Лещенко				06.22г

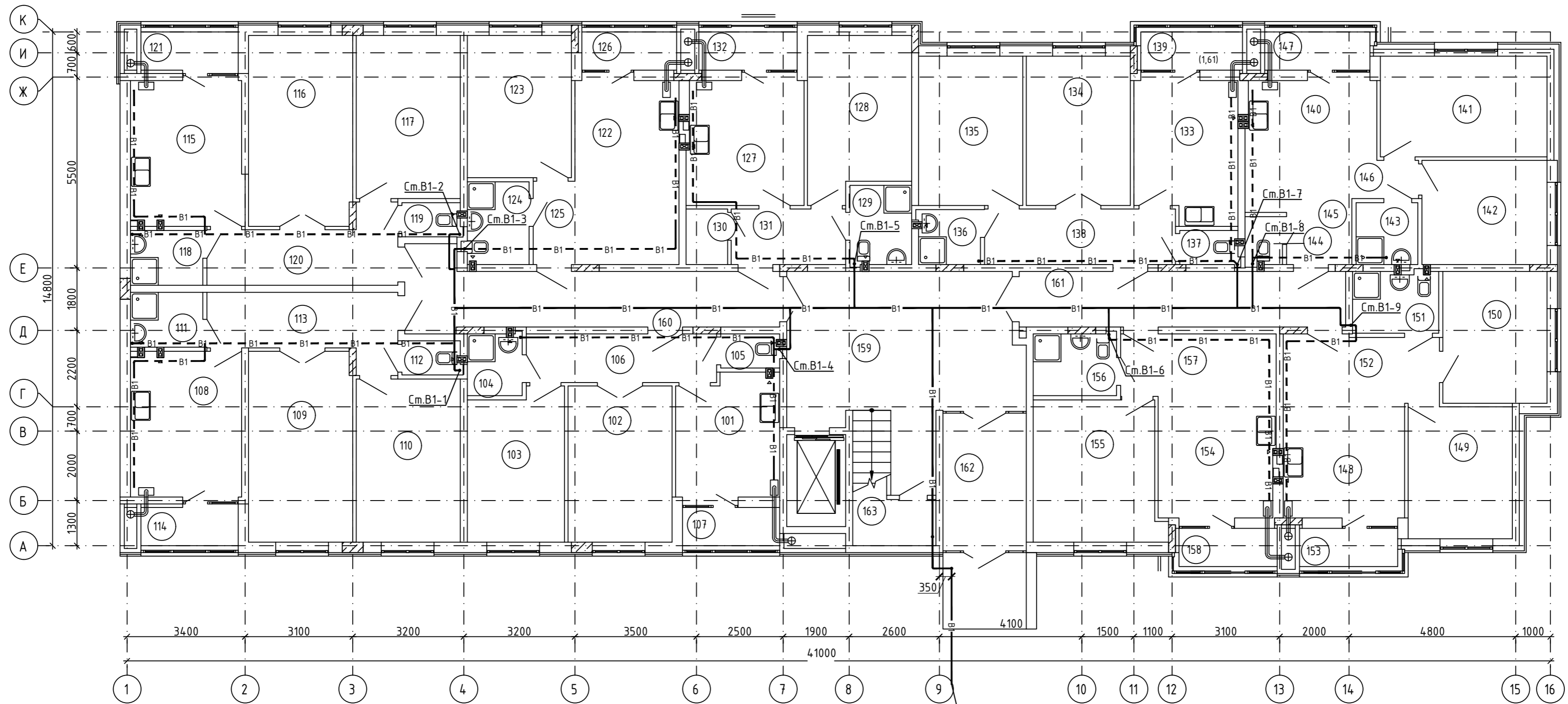

Экспликация помещений

Экспликация помещений

Экспликация помещений

№ пп	Наименование	Примечание
82		
101	Кухня	
102	Гостиная	
103	Спальня	
104	Ванная комната	
105	Санузел	
106	Прихожая	
107	Лоджия	
83		
108	Кухня	
109	Гостиная	
110	Спальня	
111	Ванная комната	
112	Санузел	
113	Прихожая	
114	Лоджия	
84		
115	Кухня	
116	Гостиная	
117	Спальня	
118	Ванная комната	
119	Санузел	
120	Прихожая	
121	Лоджия	
85		
122	Кухня-столовая	

№ пп	Наименование	Примечание
123	Спальня	
124	Ванная комната	
125	Прихожая	
126	Лоджия	
86		
127	Кухня	
128	Спальня	
129	Ванная комната	
130	Гардеробная	
131	Прихожая	
132	Лоджия	
87		
133	Кухня	
134	Гостиная	
135	Спальня	
136	Ванная комната	
137	Санузел	
138	Прихожая	
139	Лоджия	
88		
140	Кухня-столовая	
141	Спальня	
142	Спальня	
143	Ванная комната	
144	Санузел	
145	Прихожая	

№ пп	Наименование	Примечание
146	Коридор	
147	Лоджия	
89		
148	Кухня-столовая	
149	Спальня	
150	Спальня	
151	Ванная комната	
152	Прихожая	
153	Лоджия	
90		
154	Кухня-столовая	
155	Спальня	
156	Ванная комната	
157	Прихожая	
158	Лоджия	
МОП		
159	Лестничная клетка	
160	Общий коридор	
161	Общий коридор	
162	Тамбур	
163	Ввод воды	

Ввод В1-2
Ø63x4.7

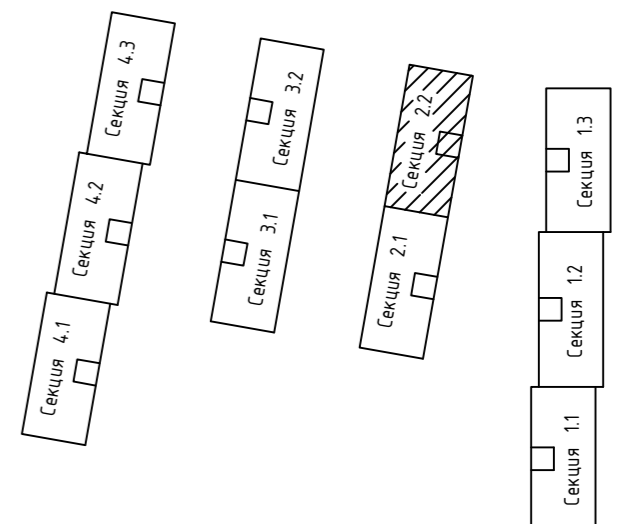

148/8-2021-ИОС2.1.ГЧ					
Жилой комплекс, расположенный по адресу: Ростовская область, г. Батайск, ул. Комсомольская, 133					
Изм.	Кол.уч.	Лист	№ док.	Подпись	Дата
Разраб.	Гензук				06.22г
Жилой дом №2. Секция 2.2				Стадия	Лист
				П	13
Секция 2.2. План 1 этажа с системой В1				ООО "СКП" г. Ростов-на-Дону	
Н. контр.	Короленко				06.22г
ГИП	Лещенко				06.22г

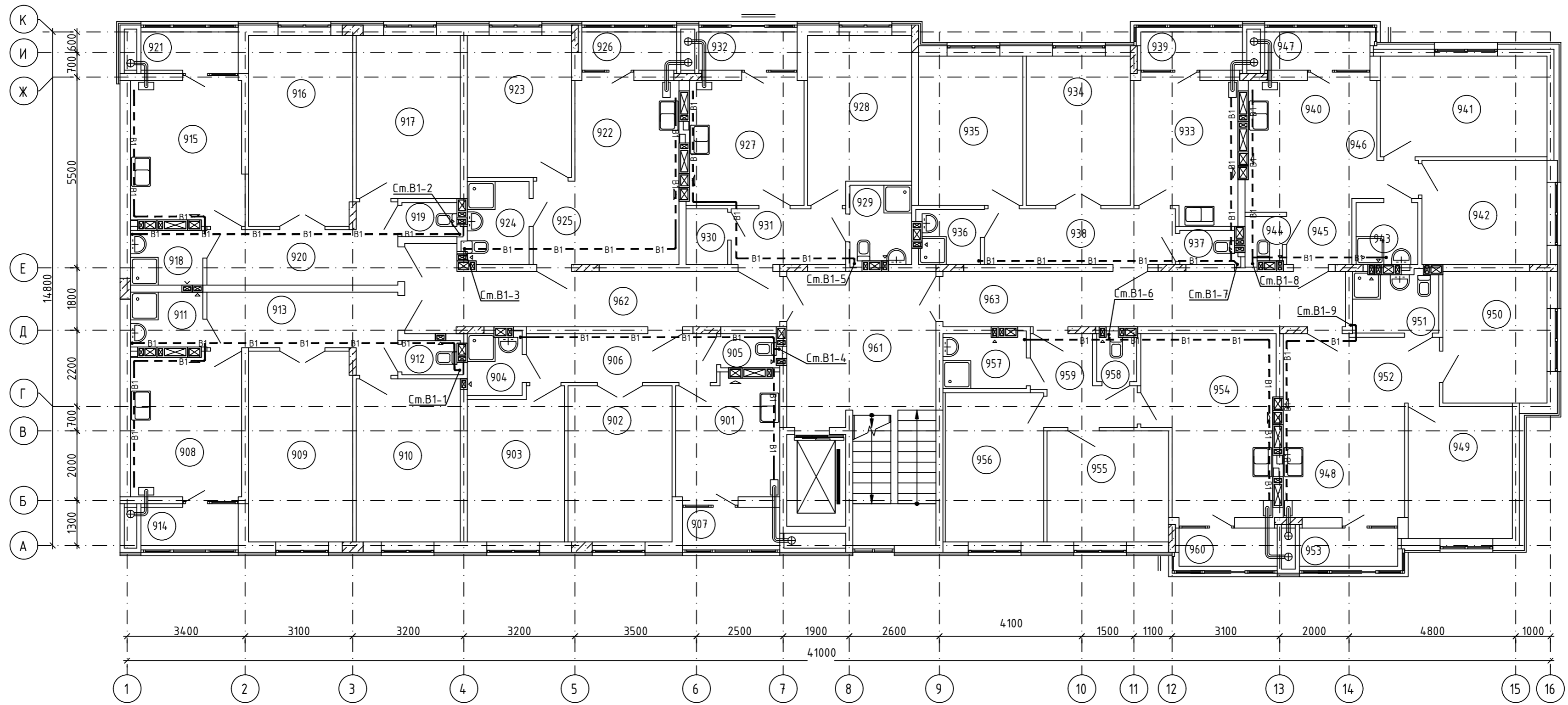

Экспликация помещений

Экспликация помещений

Экспликация помещений

№ пп	Наименование	Примечание
154		
901	Кухня	
902	Гостиная	
903	Спальня	
904	Ванная комната	
905	Санузел	
906	Прихожая	
907	Лоджия	
155		
908	Кухня	
909	Гостиная	
910	Спальня	
911	Ванная комната	
912	Санузел	
913	Прихожая	
914	Лоджия	
156		
915	Кухня	
916	Гостиная	
917	Спальня	
918	Ванная комната	
919	Санузел	
920	Прихожая	
921	Лоджия	
157		
922	Кухня-столовая	

№ пп	Наименование	Примечание
923	Спальня	
924	Ванная комната	
925	Прихожая	
926	Лоджия	
158		
927	Кухня	
928	Спальня	
929	Ванная комната	
930	Гардеробная	
931	Прихожая	
932	Лоджия	
159		
933	Кухня	
934	Гостиная	
935	Спальня	
936	Ванная комната	
937	Санузел	
938	Прихожая	
939	Лоджия	
160		
940	Кухня-столовая	
941	Спальня	
942	Спальня	
943	Ванная комната	
944	Санузел	
945	Прихожая	

№ пп	Наименование	Примечание
946	Коридор	
947	Лоджия	
161		
948	Кухня-столовая	
949	Спальня	
950	Спальня	
951	Ванная комната	
952	Прихожая	
953	Лоджия	
162		
954	Кухня-столовая	
955	Спальня	
956	Спальня	
957	Ванная комната	
958	Санузел	
959	Прихожая	
960	Лоджия	
МОП		
961	Лестничная клетка	
962	Общий коридор	
963	Общий коридор	

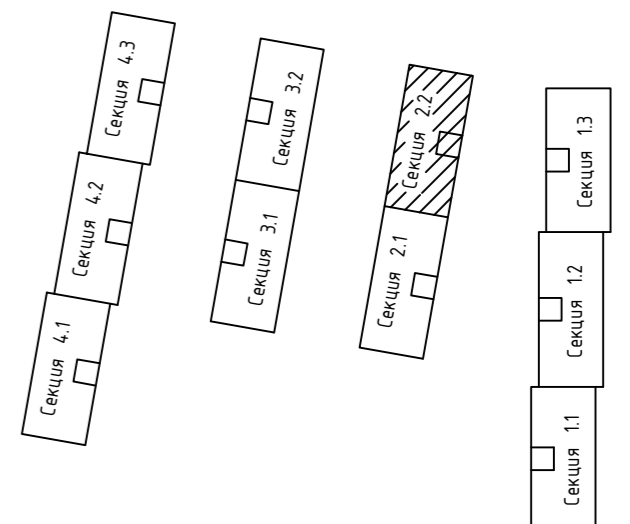

148/8-2021-ИОС2.1ГЧ					
Жилой комплекс, расположенный по адресу: Ростовская область, г. Батайск, ул. Комсомольская, 133					
Изм.	Кол.уч.	Лист	№ док.	Подпись	Дата
					06.22г
Разраб.	Гензук				
Жилой дом №2. Секция 2.2				Стадия	Лист
				П	14
Секция 2.2. План 2..9 этажей с системой В1				ООО "СКП" г. Ростов-на-Дону	
Н. контр.	Короленко				06.22г
ГИП	Лещенко				06.22г

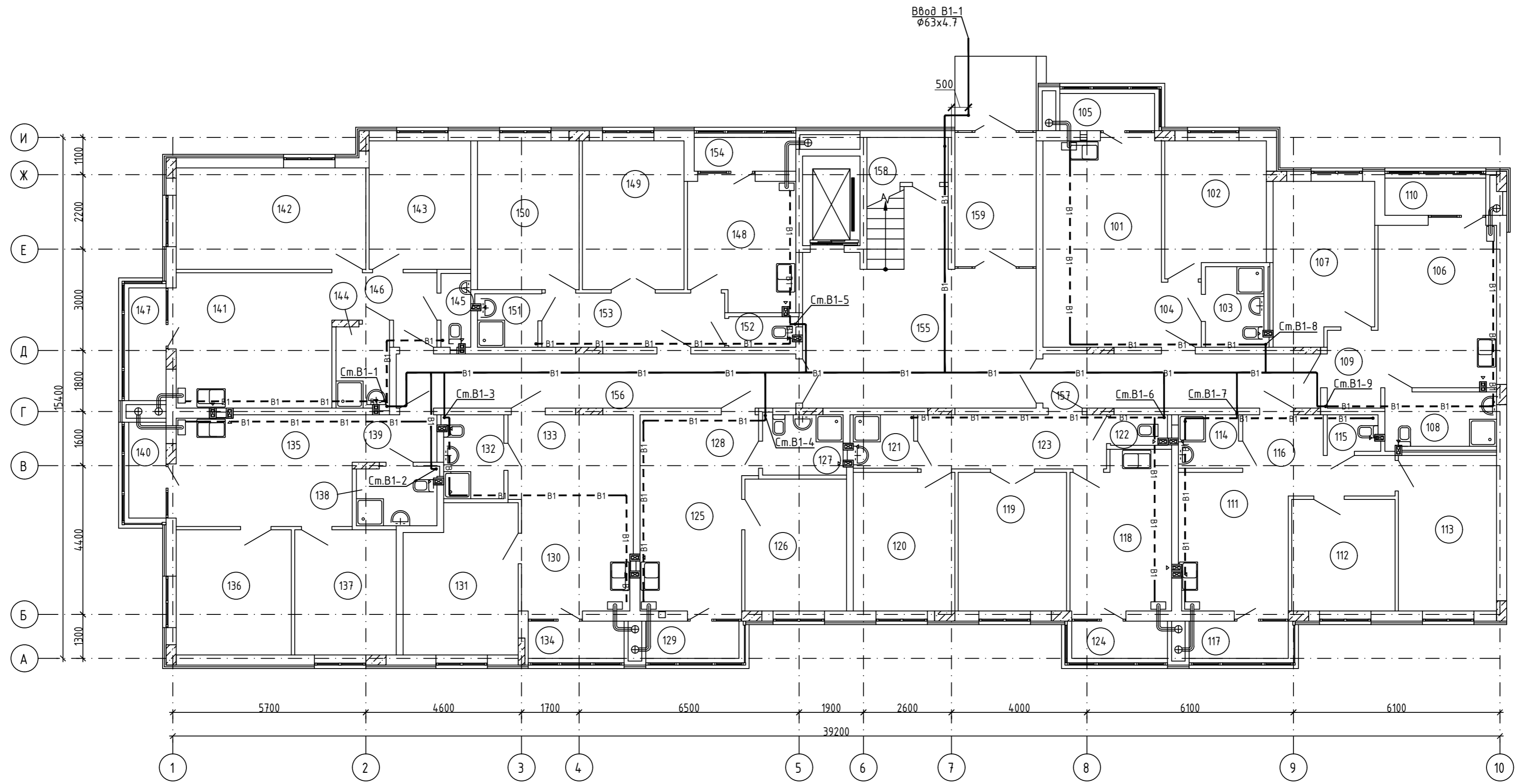

Экспликация помещений

№ пп	Наименование	Примечание
1		
101	Кухня-столовая	
102	Спальня	
103	Ванная комната	
104	Прихожая	
105	Лоджия	
2		
106	Кухня-столовая	
107	Спальня	
108	Ванная комната	
109	Прихожая	
110	Лоджия	
3		
111	Кухня-столовая	
112	Спальня	
113	Спальня	
114	Ванная комната	
115	Санзел	
116	Прихожая	
117	Лоджия	
4		
118	Кухня	
119	Гостиная	
120	Спальня	
121	Ванная комната	
122	Санузел	

Экспликация помещений

№ пп	Наименование	Примечание
123	Прихожая	
124	Лоджия	
5		
125	Кухня-столовая	
126	Спальня	
127	Ванная комната	
128	Прихожая	
129	Лоджия	
6		
130	Кухня-столовая	
131	Спальня	
132	Ванная комната	
133	Прихожая	
134	Лоджия	
7		
135	Кухня-столовая	
136	Спальня	
137	Спальня	
138	Ванная комната	
139	Прихожая	
140	Лоджия	
8		
141	Кухня-столовая	
142	Спальня	
143	Спальня	
144	Ванная комната	

Экспликация помещений

№ пп	Наименование	Примечание
145	Санузел	
146	Прихожая	
147	Лоджия	
9		
148	Кухня	
149	Гостиная	
150	Спальня	
151	Ванная комната	
152	Санузел	
153	Прихожая	
154	Лоджия	
МОП		
155	Лестничная клетка	
156	Общий коридор	
157	Общий коридор	
158	Ввод воды	
159	Тамбур	

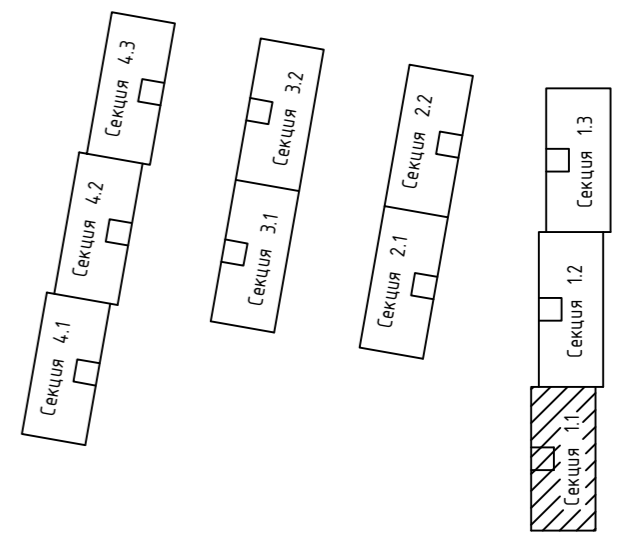

148/8-2021-ИОС2.1.ГЧ					
Жилой комплекс, расположенный по адресу: Ростовская область, г. Батайск, ул. Комсомольская, 133					
Изм.	Кол.уч.	Лист	№ док.	Подпись	Дата
					06.22г
Разраб.	Гензук				
Жилой дом №1. Секция 1.1				Стадия	Лист
				П	15
Секция 1.1. План 1 этажа с системой В1				ООО "СКП" г. Ростов-на-Дону	
Н. контр.	Короленко				06.22г
ГИП	Лещенко				06.22г

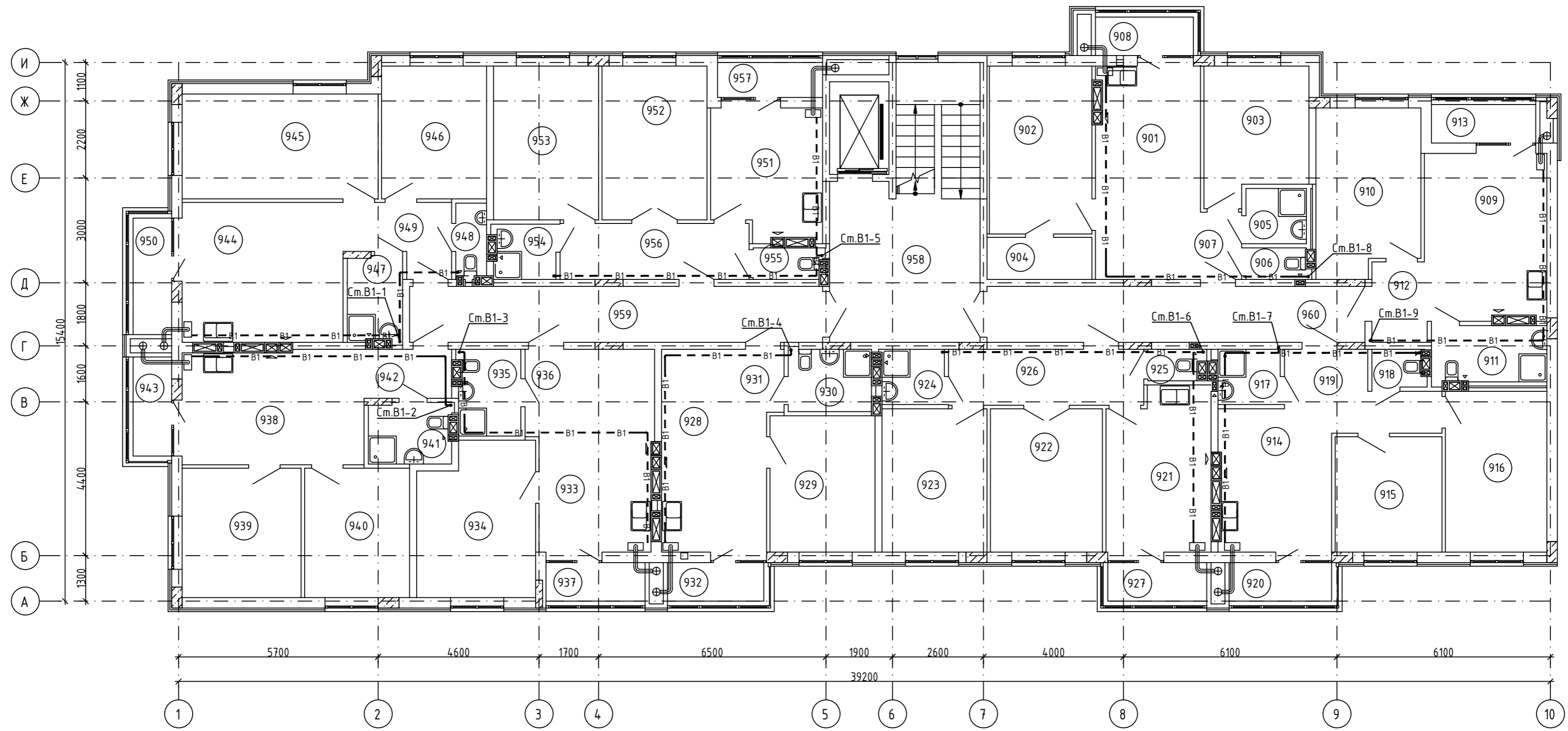

Экспликация помещений

№ пп	Наименование	Примечание
73		
901	Кухня-столовая	
902	Спальня	
903	Спальня	
904	Гардеробная	
905	Ванная комната	
906	Санузел	
907	Прихожая	
908	Лоджия	
74		
909	Кухня-столовая	
910	Спальня	
911	Ванная комната	
912	Прихожая	
913	Лоджия	
75		
914	Кухня-столовая	
915	Спальня	
916	Спальня	
917	Ванная комната	
918	Санузел	
919	Прихожая	
920	Лоджия	
76		
921	Кухня	
922	Гостиная	

Экспликация помещений

№ пп	Наименование	Примечание
923	Спальня	
924	Ванная комната	
925	Санузел	
926	Прихожая	
927	Лоджия	
77		
928	Кухня-столовая	
929	Спальня	
930	Ванная комната	
931	Прихожая	
932	Лоджия	
78		
933	Кухня-столовая	
934	Спальня	
935	Ванная комната	
936	Прихожая	
937	Лоджия	
79		
938	Кухня-столовая	
939	Спальня	
940	Спальня	
941	Ванная комната	
942	Прихожая	
943	Лоджия	
80		
944	Кухня-столовая	

Экспликация помещений

№ пп	Наименование	Примечание
945	Спальня	
946	Спальня	
947	Ванная комната	
948	Санузел	
949	Прихожая	
950	Лоджия	
81		
951	Кухня	
952	Гостиная	
953	Спальня	
954	Ванная комната	
955	Санузел	
956	Прихожая	
957	Лоджия	
МОП		
958	Лестничная клетка	
959	Общий коридор	
960	Общий коридор	

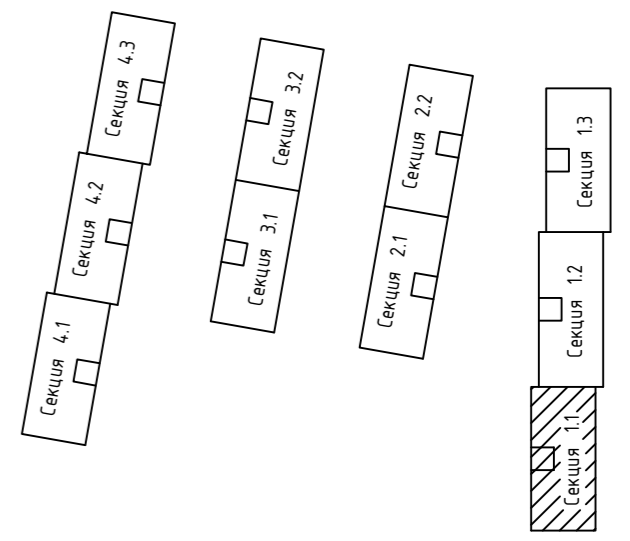

148/8-2021-ИОС2.1.ГЧ					
Жилой комплекс, расположенный по адресу: Ростовская область, г. Батайск, ул. Комсомольская, 133					
Изм.	Кол.уч.	Лист	№ док.	Подпись	Дата
	Разраб.	Гензлик			06.22г
Жилой дом №1. Секция 1.1				Стадия	Лист
				П	16
Секция 1.1. План 2...9 этажей с системой В1				ООО "СКП" г. Ростов-на-Дону	
Н. контр.	Короленко				06.22г
ГИП	Лещенко				06.22г

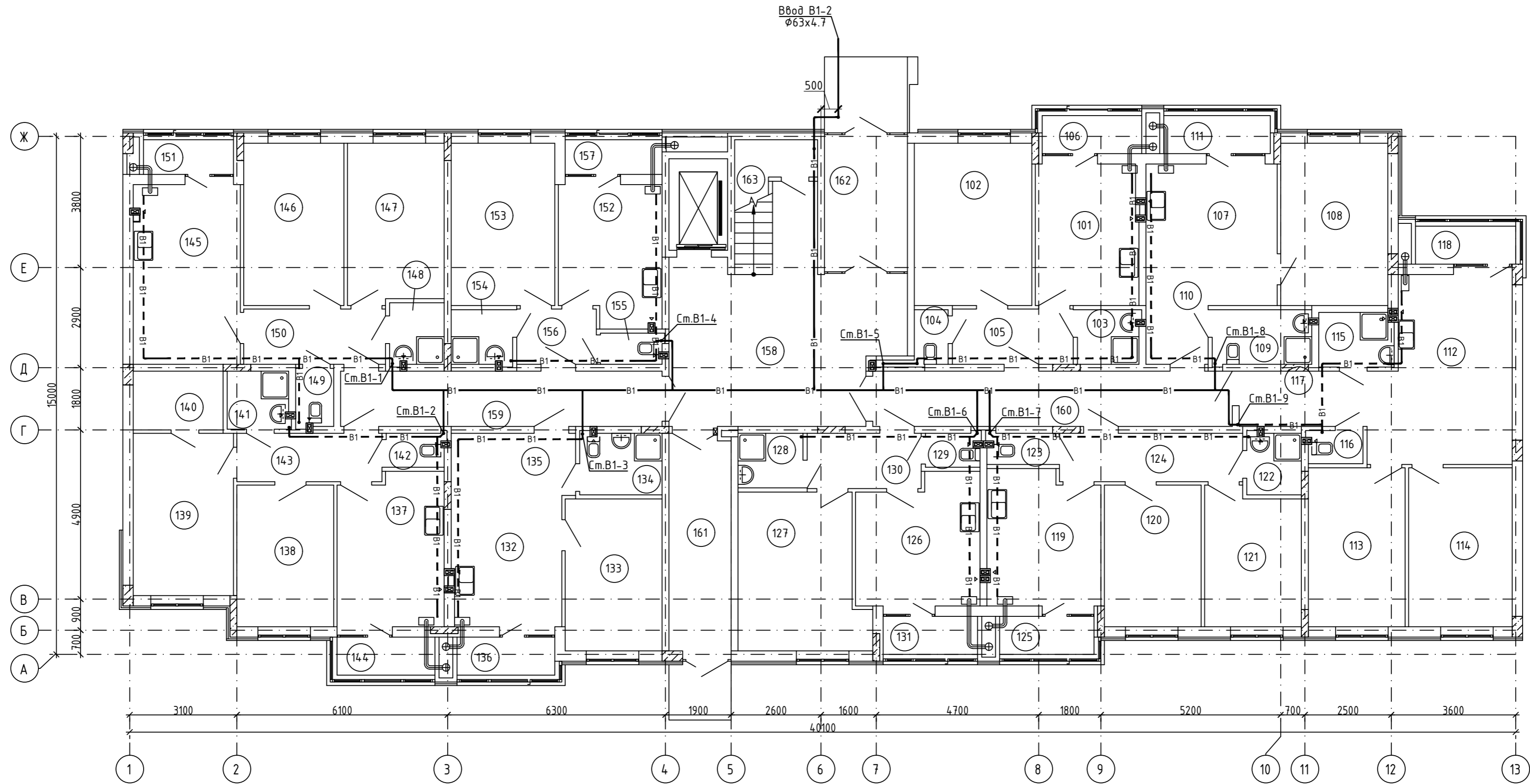

Экспликация помещений

№ пп	Наименование	Примечание
	82	
101	Кухня	
102	Гостиная	
103	Ванная комната	
104	Санузел	
105	Прихожая	
106	Лоджия	
	83	
107	Кухня-столовая	
108	Спальня	
109	Ванная комната	
110	Прихожая	
111	Лоджия	
	84	
112	Кухня-столовая	
113	Спальня	
114	Спальня	
115	Ванная комната	
116	Санузел	
117	Прихожая	
118	Лоджия	
	85	
119	Кухня	
120	Гостиная	
121	Спальня	

Экспликация помещений

№ пп	Наименование	Примечание
122	Ванная комната	
123	Санузел	
124	Прихожая	
125	Лоджия	
	86	
126	Кухня	
127	Гостиная	
128	Ванная комната	
129	Санузел	
130	Прихожая	
131	Лоджия	
	87	
132	Кухня-столовая	
133	Спальня	
134	Ванная комната	
135	Прихожая	
136	Лоджия	
	88	
137	Кухня	
138	Гостиная	
139	Спальня	
140	Гардеробная	
141	Ванная комната	
142	Санузел	
143	Прихожая	

Экспликация помещений

№ пп	Наименование	Примечание
144	Лоджия	
	89	
145	Кухня-столовая	
146	Спальня	
147	Спальня	
148	Ванная комната	
149	Санузел	
150	Прихожая	
151	Лоджия	
	90	
152	Кухня	
153	Гостиная	
154	Ванная комната	
155	Санузел	
156	Прихожая	
157	Лоджия	
	МОП	
158	Лестничная клетка	
159	Общий коридор	
160	Общий коридор	
161	Тамбур	
162	Тамбур	
163	Ввод воды	

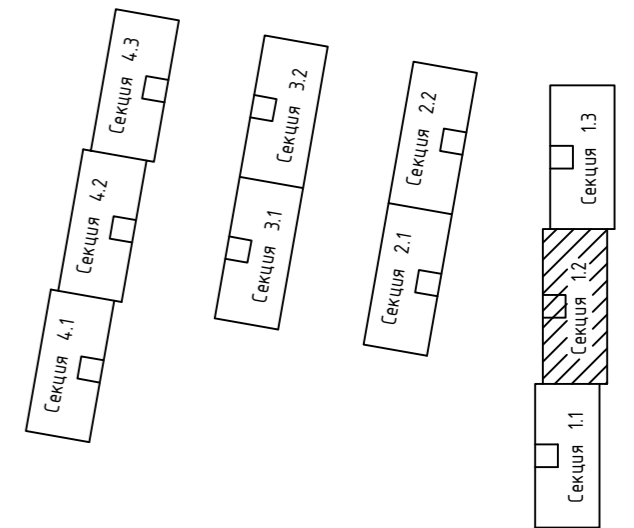

148/8-2021-ИОС2.1.ГЧ				
Жилой комплекс, расположенный по адресу: Ростовская область, г. Батайск, ул. Комсомольская, 133				
Изм.	Кол.уч.	Лист	№ док.	Дата
Разраб.	Гензук			06.22г
Жилой дом №1. Секция 1.2			Стадия	Лист
			П	17
Секция 1.2. План 1 этажа с системой В1			ООО "СКП" г. Ростов-на-Дону	
Н. контр.	Короленко			06.22г
ГИП	Лещенко			06.22г

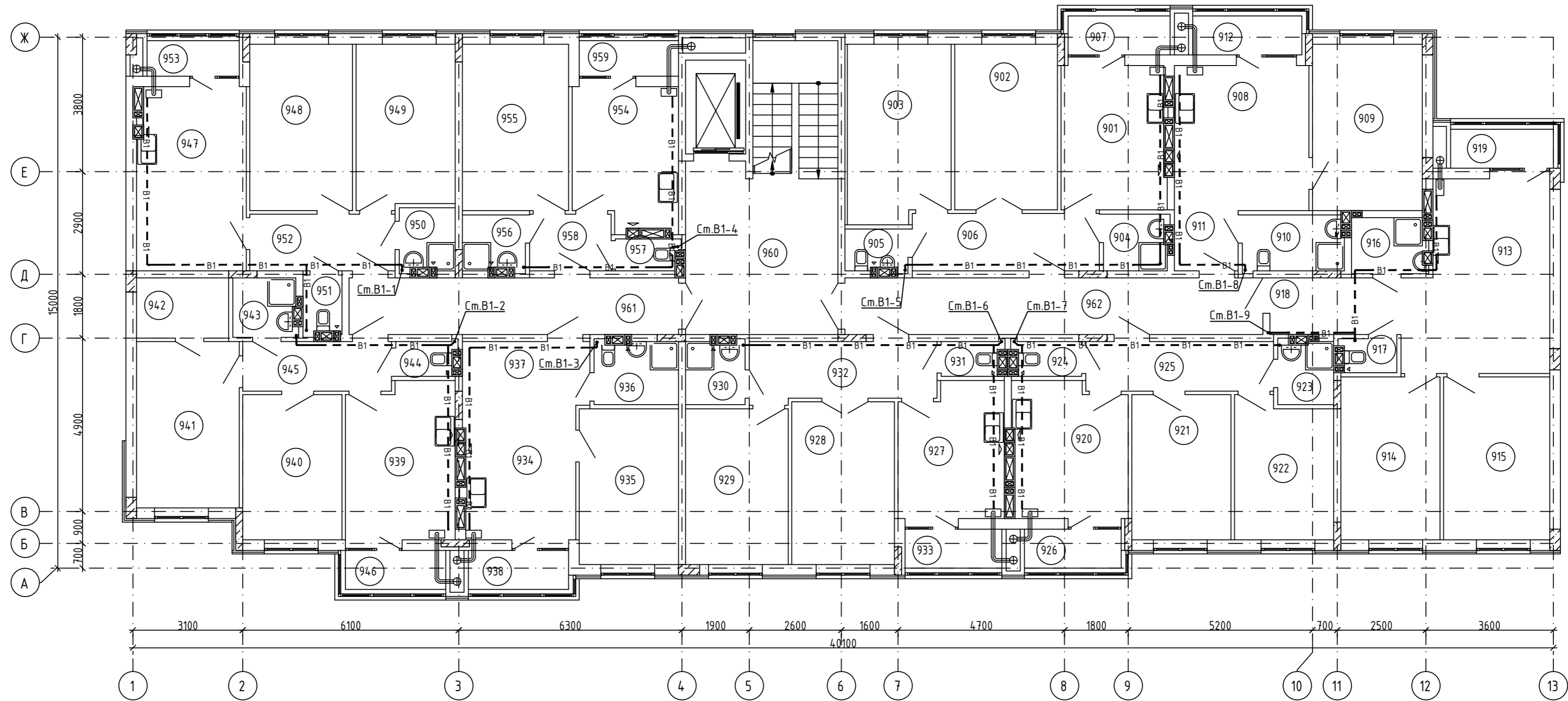

Экспликация помещений

№ пп	Наименование	Примечание
54		
901	Кухня	
902	Гостиная	
903	Спальня	
904	Ванная комната	
905	Санузел	
906	Прихожая	
907	Лоджия	
55		
908	Кухня-столовая	
909	Спальня	
910	Ванная комната	
911	Прихожая	
912	Лоджия	
56		
913	Кухня-столовая	
914	Спальня	
915	Спальня	
916	Ванная комната	
917	Санузел	
918	Прихожая	
919	Лоджия	
57		
920	Кухня	
921	Гостиная	
922	Спальня	

Экспликация помещений

№ пп	Наименование	Примечание
923	Ванная комната	
924	Санузел	
925	Прихожая	
926	Лоджия	
58		
927	Кухня	
928	Гостиная	
929	Спальня	
930	Ванная комната	
931	Санузел	
932	Прихожая	
933	Лоджия	
59		
934	Кухня-столовая	
935	Спальня	
936	Ванная комната	
937	Прихожая	
938	Лоджия	
60		
939	Кухня	
940	Гостиная	
941	Спальня	
942	Гардеробная	
943	Ванная комната	
944	Санузел	
945	Прихожая	

Экспликация помещений

№ пп	Наименование	Примечание
946	Лоджия	
61		
947	Кухня-столовая	
948	Спальня	
949	Спальня	
950	Ванная комната	
951	Санузел	
952	Прихожая	
953	Лоджия	
62		
954	Кухня	
955	Гостиная	
956	Ванная комната	
957	Санузел	
958	Прихожая	
959	Лоджия	
МОП		
960	Лестничная клетка	
961	Общий коридор	
962	Общий коридор	

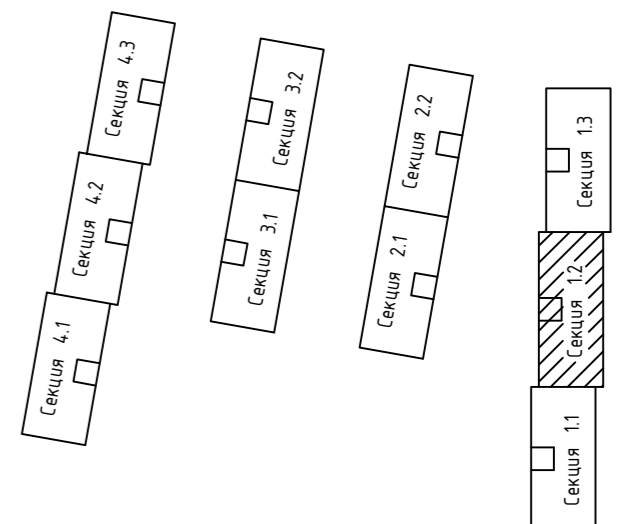

148/8-2021-ИОС2.1.ГЧ					
Жилой комплекс, расположенный по адресу: Ростовская область, г. Батайск, ул. Комсомольская, 133					
Изм.	Кол.уч.	Лист	№ док.	Подпись	Дата
Разраб.	Гензлик				06.22г
Жилой дом №1. Секция 1.2				Стадия	Лист
				П	18
Секция 1.2. План 2...9 этажей с системой В1				ООО "СКП" г. Ростов-на-Дону	
Н. контр.	Короленко				06.22г
ГИП	Лещенко				06.22г

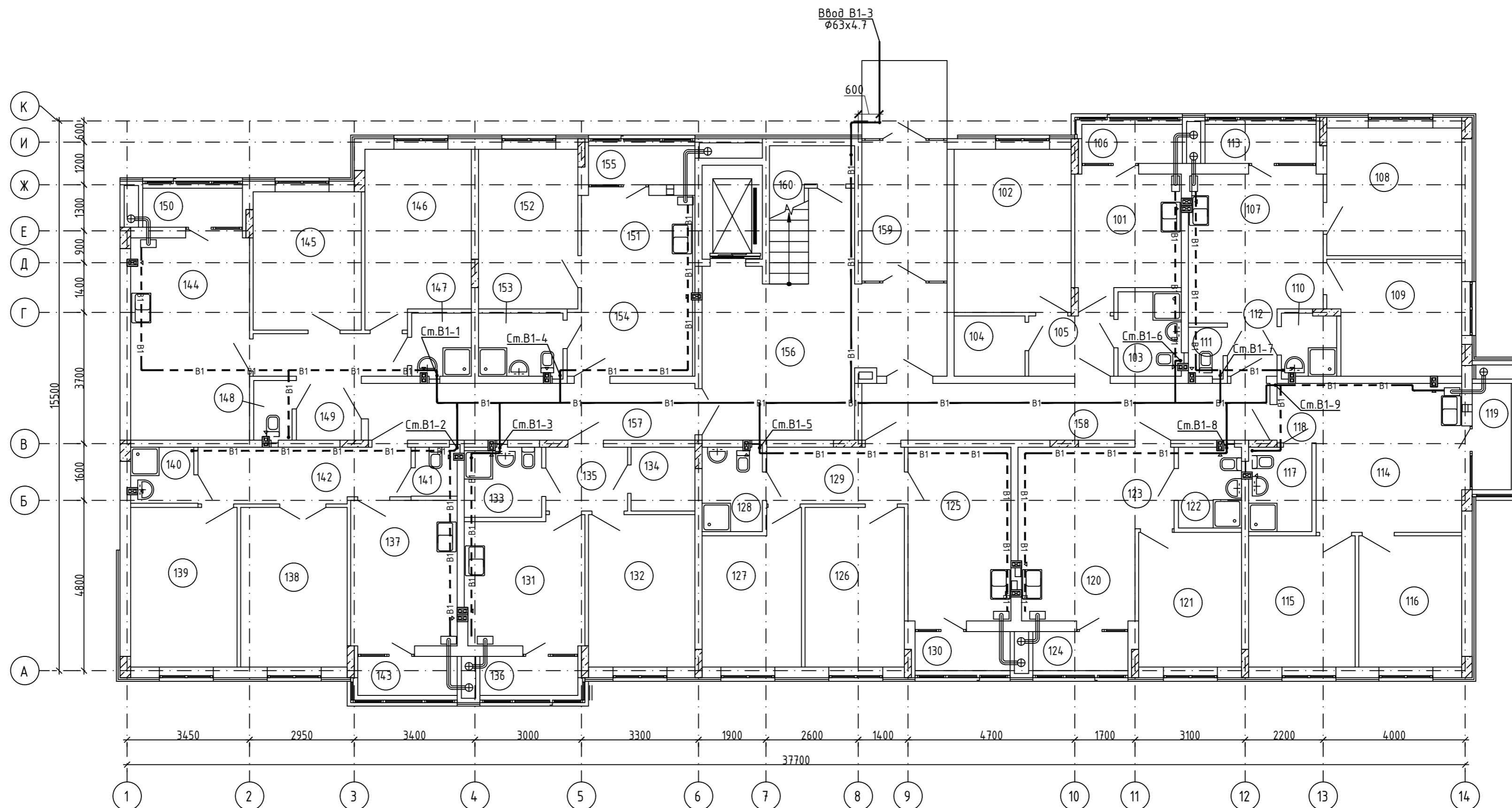

Экспликация помещений

№ пп	Наименование	Примечание
	163	
101	Кухня	
102	Гостиная	
103	Ванная комната	
104	Гардеробная	
105	Прихожая	
106	Лоджия	
	164	
107	Кухня-столовая	
108	Гостиная	
109	Спальня	
110	Ванная комната	
111	Санузел	
112	Прихожая	
113	Лоджия	
	165	
114	Кухня-столовая	
115	Спальня	
116	Спальня	
117	Ванная комната	
118	Прихожая	
119	Лоджия	
	166	
120	Кухня-столовая	
121	Спальня	

Экспликация помещений

№ пп	Наименование	Примечание
122	Ванная комната	
123	Прихожая	
124	Лоджия	
	167	
125	Кухня-столовая	
126	Спальня	
127	Спальня	
128	Ванная комната	
129	Прихожая	
130	Лоджия	
	168	
131	Кухня	
132	Гостиная	
133	Ванная комната	
134	Гардеробная	
135	Прихожая	
136	Лоджия	
	169	
137	Кухня	
138	Гостиная	
139	Спальня	
140	Ванная комната	
141	Санузел	
142	Прихожая	
143	Лоджия	

Экспликация помещений

№ пп	Наименование	Примечание
	170	
144	Кухня-столовая	
145	Спальня	
146	Спальня	
147	Ванная комната	
148	Санузел	
149	Прихожая	
150	Лоджия	
	171	
151	Кухня-столовая	
152	Спальня	
153	Ванная комната	
154	Прихожая	
155	Лоджия	
	МОП	
156	Лестничная клетка	
157	Общий коридор	
158	Общий коридор	
159	Тамбур	
160	Ввод воды	

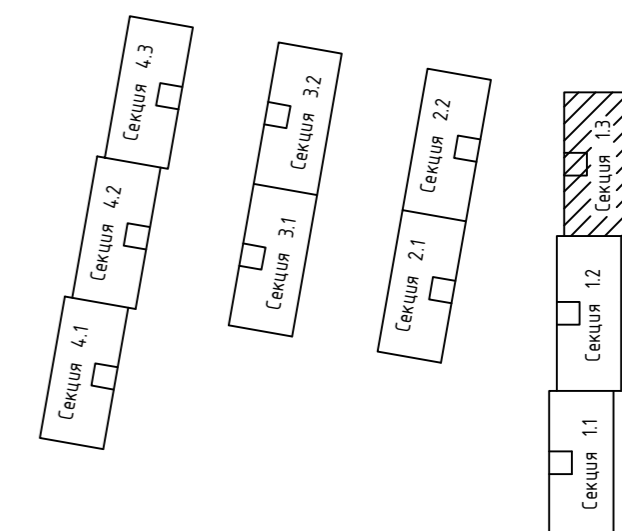

148/8-2021-ИОС2.1.ГЧ					
Жилой комплекс, расположенный по адресу: Ростовская область, г. Батайск, ул. Комсомольская, 133					
Изм.	Кол.уч.	Лист	№ док.	Подпись	Дата
	Разраб.	Гензлик			06.22г
Жилой дом №1. Секция 1.3				Стадия	Лист
				П	19
Секция 1.3. План 1 этажа с системой В1				ООО "СКП" г. Ростов-на-Дону	
Н. контр.	Короленко				06.22г
ГИП	Лещенко				06.22г

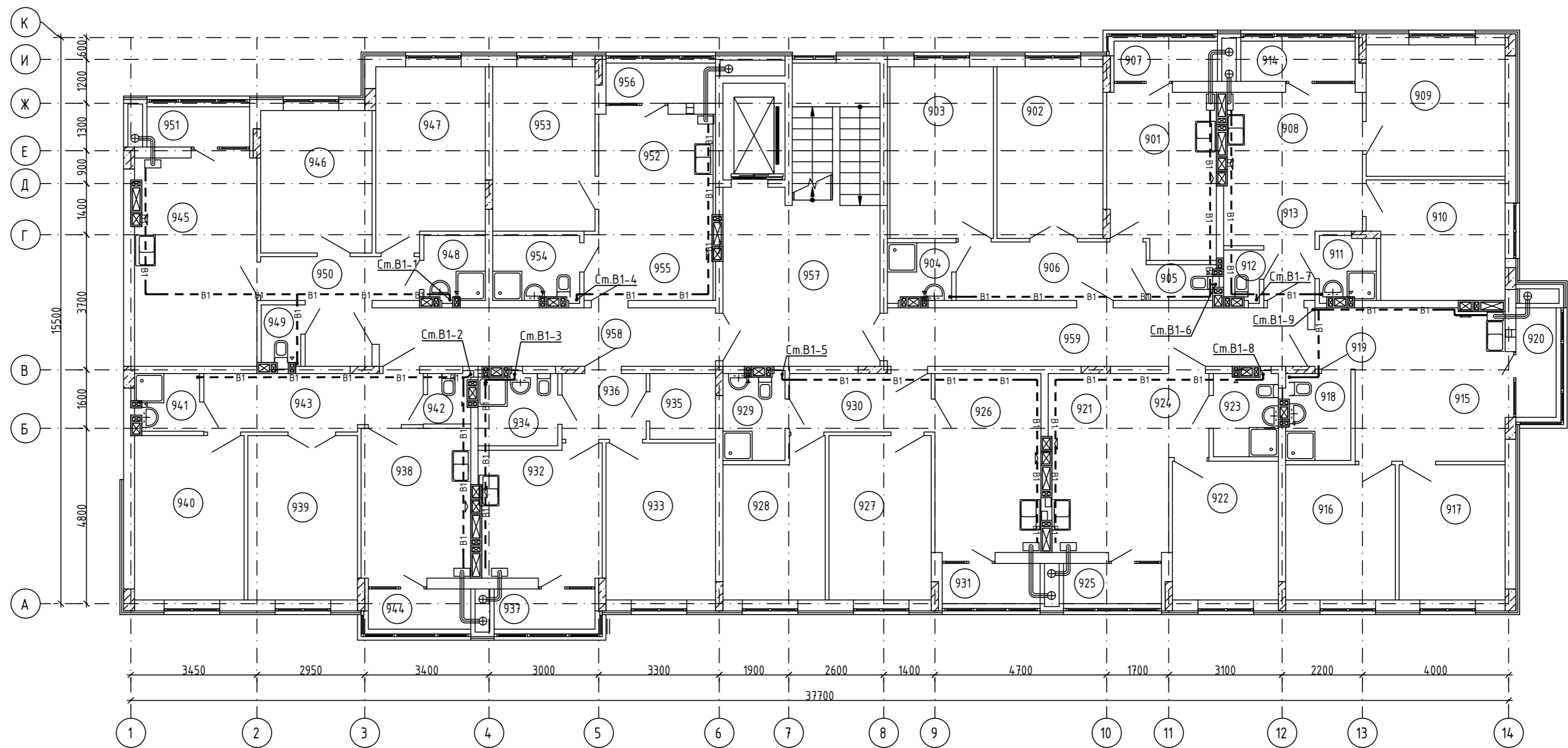

Экспликация помещений

№ пп	Наименование	Примечание
	235	
901	Кухня	
902	Гостиная	
903	Спальня	
904	Ванная комната	
905	Санузел	
906	Прихожая	
907	Лоджия	
	236	
908	Кухня-столовая	
909	Гостиная	
910	Спальня	
911	Ванная комната	
912	Санузел	
913	Прихожая	
914	Лоджия	
	237	
915	Кухня-столовая	
916	Спальня	
917	Спальня	
918	Ванная комната	
919	Прихожая	
920	Лоджия	
	238	
921	Кухня-столовая	

Экспликация помещений

№ пп	Наименование	Примечание
922	Спальня	
923	Ванная комната	
924	Прихожая	
925	Лоджия	
	239	
926	Кухня-столовая	
927	Спальня	
928	Спальня	
929	Ванная комната	
930	Прихожая	
931	Лоджия	
	240	
932	Кухня	
933	Гостиная	
934	Ванная комната	
935	Гардеробная	
936	Прихожая	
937	Лоджия	
	241	
938	Кухня	
939	Гостиная	
940	Спальня	
941	Ванная комната	
942	Санузел	
943	Прихожая	

Экспликация помещений

№ пп	Наименование	Примечание
944	Лоджия	
	242	
945	Кухня-столовая	
946	Спальня	
947	Спальня	
948	Ванная комната	
949	Санузел	
950	Прихожая	
951	Лоджия	
	243	
952	Кухня-столовая	
953	Спальня	
954	Ванная комната	
955	Прихожая	
956	Лоджия	
	МОП	
957	Лестничная клетка	
958	Общий коридор	
959	Общий коридор	

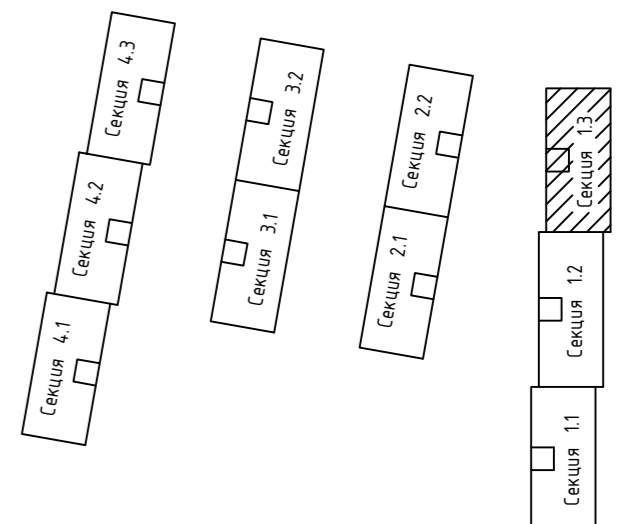

148/8-2021-ИОС2.1.ГЧ					
Жилой комплекс, расположенный по адресу: Ростовская область, г. Батайск, ул. Комсомольская, 133					
Изм.	Кол.уч.	Лист	№ док.	Подпись	Дата
Разраб.	Гензлик				06.22г
Жилой дом №1. Секция 1.3				Стадия	Лист
				П	20
Секция 1.3. План 2...9 этажей с системой В1				ООО "СКП" г. Ростов-на-Дону	
Н. контр.	Короленко				06.22г
ГИП	Лещенко				06.22г

Принципиальные схемы В1

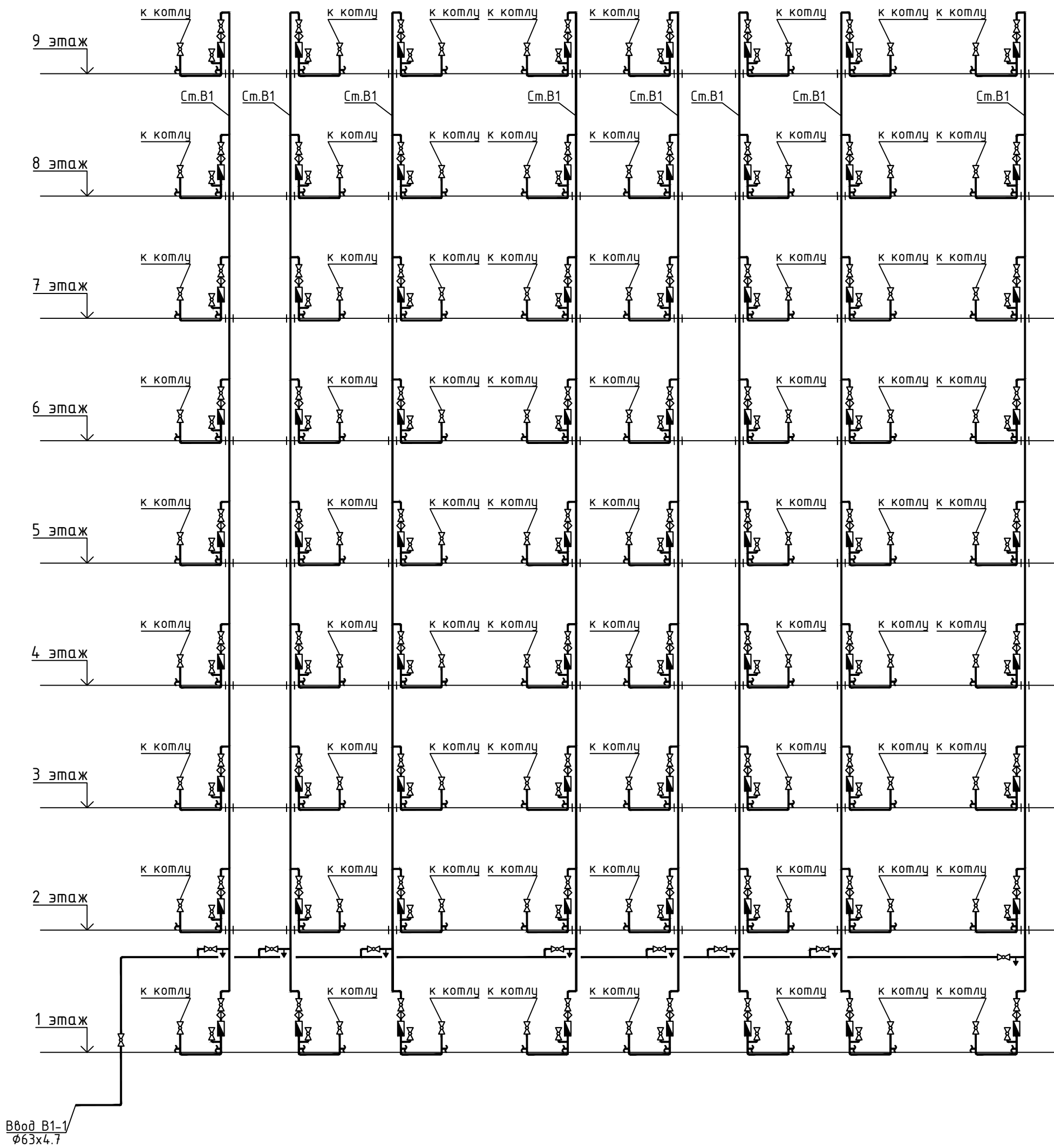

Согласовано

Инв. № подл.	Подпись и дата	Взам. инв. №

Изм.	Кол.уч.	Лист	№ док.	Подпись	Дата
Разраб.		Гензик		<i>Гензик</i>	06.22г
Н. контр.		Короленко		<i>Короленко</i>	06.22г
ГИП		Лещенко		<i>Лещенко</i>	06.22г

148/8-2021-ИОС2.1.ГЧ		
Жилой комплекс, расположенный по адресу: Ростовская область, г. Батайск, ул. Комсомольская, 133		
Жилой дом №4,3,2,1	Стадия	Лист
	П	21
Принципиальная схема системы В1	ООО "СКП" г. Ростов-на-Дону	