



ООО архитектурно-строительная фирма «АСС»

СРО-П-021-28082009

**Ассоциация «Объединение градостроительного планирования
и проектирования»**

**«Многоквартирные жилые дома в
Ленинском районе г. Иркутска,
микрорайон Березовый».
3-я очередь строительства**

ПРОЕКТНАЯ ДОКУМЕНТАЦИЯ

Раздел 5 «Сведения об инженерном оборудовании, о сетях инженерно-технического обеспечения, перечень инженерно-технических мероприятий, содержание технологических решений»

01-2020-ИОС5

Том 5.5

2020



ООО архитектурно-строительная фирма «АСС»

СРО-П-021-28082009

**Ассоциация «Объединение градостроительного планирования
и проектирования»**

**«Многоквартирные жилые дома в
Ленинском районе г. Иркутска,
микрорайон Березовый».
3-я очередь строительства**

ПРОЕКТНАЯ ДОКУМЕНТАЦИЯ

Раздел 5 «Сведения об инженерном оборудовании, о сетях инженерно-технического обеспечения, перечень инженерно-технических мероприятий, содержание технологических решений»

01-2020-ИОС5

Том 5.5

| Изм. | № док. | Подп. | Дата |
|------|--------|--------------|-------|
| 1 | - | <i>Юшков</i> | 01.23 |
| | | | |
| | | | |

Директор ООО архитектурно-строительной фирмы «АСС»

А. Н. Юшков

Главный инженер проекта

А. Н. Юшков

2020

| Обозначение | Наименование | Лист | Примечание |
|-----------------|-------------------------------------------------------------------------------------------------------------------------------------------------|-------|-----------------|
| 01-2020-ИОС5.С | Содержание тома | 2-4 | всего 3 листа |
| 01-2020-ИОС5.СП | Состав проектной документации | 5-6 | всего 2 листа |
| 01-2020-ИОС5.ТЧ | Текстовая часть | 7-11 | всего 5 листа |
| 01-2020-ИОС5 | Графическая часть | 12-66 | всего 55 листов |
| | Жилой дом №6 (БС№ 14). Структурная схема системы коллективного телевидения | 12 | |
| | Жилой дом №3 (БС№ 15), Жилой дом №4 (БС№ 16). Структурная схема системы коллективного телевидения | 13 | |
| | Жилой дом №4 (БС№ 17). Структурная схема системы коллективного телевидения | 14 | |
| | Жилой дом №2 (БС№ 18). Структурная схема системы коллективного телевидения | 15 | |
| | Жилой дом №1 (БС№ 19), Жилой дом №5 (БС№ 20), Жилой дом №7 (БС№ 21), Жилой дом №8 (БС№ 22). Структурная схема системы коллективного телевидения | 16 | |
| | Жилой дом №6 (БС№ 14). Структурная схема связи общего пользования | 17 | |
| | Жилой дом №3 (БС№ 15), Жилой дом №4 (БС№ 16). Структурная схема связи общего пользования | 18 | |
| | Жилой дом №4 (БС№ 17). Структурная схема связи общего пользования | 19 | |
| | Жилой дом №2 (БС№ 18). Структурная схема связи общего пользования | 20 | |
| | Жилой дом №1 (БС№ 19), Жилой дом №5 (БС№ 20), Жилой дом №7 (БС№ 21), Жилой дом №8 (БС№ 22). Структурная схема связи общего пользования | 21 | |
| | Жилой дом №6 (БС№ 14). Структурная схема домофонной связи | 22 | |
| | Жилой дом №3 (БС№ 15), Жилой дом №4 (БС№ 16). Структурная схема домофонной связи | 23 | |
| | Жилой дом №4 (БС№ 17). Структурная схема домофонной связи | 24 | |
| | Жилой дом №2 (БС№ 18). Структурная схема домофонной связи | 25 | |

Согласовано

Взам. инв. №

Подпись и дата

Инв. № подл.

| | | | | | |
|------|----------|------|--------|-------------|-------|
| 1 | - | Зам. | - | <i>tabl</i> | 01.23 |
| Изм. | Кол. уч. | Лист | № док. | Подпись | Дата |
| | | | | <i>tabl</i> | 07.20 |
| ГИП | Юшков | | | | 07.20 |

01-2020-ИОС5.С

Содержание тома 5.5

| Стадия | Лист | Листов |
|--------|------|--------|
| П | 1 | 3 |

ООО архитектурно-строительная фирма "АСС" г. Иркутск

| Обозначение | Наименование | Лист | Примечание |
|--------------------------|----------------------------------------------------------------------------------------------------------------------------------------------|------|------------|
| | Жилой дом №1 (БС№ 19), Жилой дом №5 (БС№ 20), Жилой дом №7 (БС№ 21), Жилой дом №8 (БС№ 22). Структурная схема домофонной связи | 26 | |
| | Жилой дом №6 (БС№ 14). Структурная схема радиотрансляционной сети | 27 | |
| | Жилой дом №3 (БС№ 15), Жилой дом №4 (БС№ 16). Структурная схема радиотрансляционной сети | 28 | |
| | Жилой дом №4 (БС№ 17). Структурная схема радиотрансляционной сети | 29 | |
| | Жилой дом №1 (БС№ 19), Жилой дом №5 (БС№ 20), Жилой дом №7 (БС№ 21), Жилой дом №8 (БС№ 22). Структурная схема радиотрансляционной сети | 30 | |
| | Жилой дом №6 (БС№ 14). План подвального этажа | 31 | |
| | Жилой дом №6 (БС№ 14). План 1-ого этажа | 32 | |
| | Жилой дом №6 (БС№ 14). План 2-8-го этажа | 33 | |
| | Жилой дом №6 (БС№ 14). План 9-16-го этажа | 34 | |
| | Жилой дом №6 (БС№ 14). План технического этажа | 35 | |
| | Жилой дом №6 (БС№ 14). План кровли | 36 | |
| | Жилой дом №3 (БС№ 15), Жилой дом №4 (БС№ 16). План подвального этажа | 37 | |
| | Жилой дом №3 (БС№ 15), Жилой дом №4 (БС№ 16), Жилой дом №4 (БС№ 17). План технического этажа | 38 | |
| | Жилой дом №3 (БС№ 15), Жилой дом №4 (БС№ 16), Жилой дом №4 (БС№ 17). План кровли | 39 | |
| | Жилой дом №3 (БС№ 15). План 1-ого этажа | 40 | |
| | Жилой дом №3 (БС№ 15). План 2-5-го этажа | 41 | |
| | Жилой дом №3 (БС№ 15). План 6-ого этажа | 42 | |
| | Жилой дом №3 (БС№ 15). План 7-8-го этажа | 43 | |
| | Жилой дом №3 (БС№ 15). План 9-ого этажа | 44 | |
| | Жилой дом №3 (БС№ 15). План 10-16-го этажа | 45 | |
| | Жилой дом №4 (БС№ 16). План 1-ого этажа | 46 | |
| | Жилой дом №4 (БС№ 16). План 2-5-го этажа | 47 | |
| | Жилой дом №4 (БС№ 16). План 6-ого этажа | 48 | |
| | Жилой дом №4 (БС№ 16). План 7-8-го этажа | 49 | |
| | Жилой дом №4 (БС№ 16). План 9-ого этажа | 50 | |
| | Жилой дом №4 (БС№ 16). План 10-16-го этажа | 51 | |
| | Жилой дом №4 (БС№ 17). План подвального этажа | 52 | |
| 01-2020-ИОС5.С | | | |
| 1 | | | |
| Зам. - <i>tabl</i> 01.23 | | | |
| Изм. | Кол. уч. | Лист | № док. |
| | | | Подпись |
| | | | Дата |
| | | | Лист |
| | | | 2 |

Согласовано

Взам. инв. №

Подпись и дата

Инв. № подл.

| Обозначение | Наименование | Лист | Примечание |
|-------------|--------------------------------------------------------------------------------------------------------------------------------------------|------|------------|
| | Жилой дом №4 (БС№ 17). План 1-ого этажа | 53 | |
| | Жилой дом №4 (БС№ 17). План 2-5-го этажа | 54 | |
| | Жилой дом №4 (БС№ 17). План 6-ого этажа | 55 | |
| | Жилой дом №4 (БС№ 17). План 7-8-го этажа | 56 | |
| | Жилой дом №4 (БС№ 17). План 9-ого этажа | 57 | |
| | Жилой дом №4 (БС№ 17). План 10-16-го этажа | 58 | |
| | Жилой дом №2 (БС№ 18). План подвального этажа | 59 | |
| | Жилой дом №1 (БС№ 19). План подвального этажа | 60 | |
| | Жилой дом №5 (БС№ 20), Жилой дом №7 (БС№ 21), Жилой дом №8 (БС№ 22). План подвального этажа | 61 | |
| | Жилой дом №2 (БС№ 18), Жилой дом №1 (БС№ 19), Жилой дом №5 (БС№ 20), Жилой дом №7 (БС№ 21), Жилой дом №8 (БС№ 22). План 1-ого этажа | 62 | |
| | Жилой дом №2 (БС№ 18), Жилой дом №1 (БС№ 19), Жилой дом №5 (БС№ 20), Жилой дом №7 (БС№ 21), Жилой дом №8 (БС№ 22). План 2-8-го этажа | 63 | |
| | Жилой дом №2 (БС№ 18), Жилой дом №1 (БС№ 19), Жилой дом №5 (БС№ 20), Жилой дом №7 (БС№ 21), Жилой дом №8 (БС№ 22). План 9-16-го этажа | 64 | |
| | Жилой дом №2 (БС№ 18), Жилой дом №1 (БС№ 19), Жилой дом №5 (БС№ 20), Жилой дом №7 (БС№ 21), Жилой дом №8 (БС№ 22). План технического этажа | 65 | |
| | Жилой дом №2 (БС№ 18), Жилой дом №1 (БС№ 19), Жилой дом №5 (БС№ 20), Жилой дом №7 (БС№ 21), Жилой дом №8 (БС№ 22). План кровли | 66 | |

Согласовано

Взам. инв. №

Подпись и дата

Инв. № подл.

| | | | | | |
|------|----------|------|--------|-------------------------------------------------------------------------------------|-------|
| 1 | - | Зам. | - |  | 01.23 |
| Изм. | Кол. уч. | Лист | № док. | Подпись | Дата |

01-2020-ИОС5.С

Лист

3

ТЕКСТОВАЯ ЧАСТЬ

Настоящим проектом предусматриваются слаботочные сети связи в проектируемых многоквартирных жилых домах в Ленинском районе г. Иркутск, микрорайон Березовый, 3-я очередь строительства.

Всего проектируемых жилых домов - 9 шт.

Исходными данными для проектирования являются:

1. Архитектурно-строительные чертежи;
2. СП 134.13330.2012 «Системы электросвязи зданий и сооружений. Основные положения проектирования»;
3. СП 133.13330.2012 «Сети проводного радиовещания и оповещения в зданиях и сооружениях»;
4. ПУЭ изд. 7 «Правила устройства электроустановок»;
5. Технические условия 0704/05/4214/20 от 15.07.2020 на подключения к сетям связи, выданные ПАО «Ростелеком»;
6. Технические условия 01/05/111417/22 от 07.10.2022 на радиофикацию, выданные ПАО «Ростелеком».

1. Сведения о емкости присоединяемой сети связи объекта капитального строительства к сети связи общего пользования

Проектом предусматривается возможность подключения проектируемых многоквартирных многоэтажных жилых домов к сетям радиофикации, IP-телефонии, IP-телевидения, интернет.

Для расчета емкости абонентов проектом принимается 1 абонент на 1 квартиру, 3 абонента на одно офисное помещение и 5 абонентов для диспетчерской.

Исходные данные для расчета емкости:

1. Многоквартирный жилой дом № 14 - 144 квартиры.
2. Многоквартирный жилой дом № 15 - 128 квартиры.
3. Многоквартирный жилой дом № 16 - 128 квартиры.
4. Многоквартирный жилой дом № 17 - 120 квартир, 4 офисных помещения.
5. Многоквартирный жилой дом № 18 - 176 квартиры, 1 диспетчерская.
6. Многоквартирный жилой дом № 19 - 176 квартиры.
7. Многоквартирный жилой дом № 20 - 176 квартиры.
8. Многоквартирный жилой дом № 21 - 176 квартиры.
9. Многоквартирный жилой дом № 22 - 176 квартиры.

Суммарная емкость абонентов 3-ей очереди строительства составляет 1417 шт.

2. Характеристика проектируемых сооружений и линий связи, в том числе линейно-кабельных, для объектов производственного назначения

Жилые дома не являются объектами производственного назначения.

| | | | | | | | | | |
|----------------|----------|----------|------------|--------|-------------|-------|--------------------------------------------------------------------------------------------------------------------------------------------|------|--------|
| Подпись и дата | | | | | | | 01-2020-ИОС5.ТЧ | | |
| | 1 | - | Зам. | - | <i>tabl</i> | 01.23 | | | |
| | Изм. | Кол. уч. | Лист | № док. | Подпись | Дата | | | |
| Инв. № подл. | | | | | <i>tabl</i> | 07.20 | Текстовая часть | | |
| | Выполнил | | Павловский | | | | | | |
| | ГИП | | Юшков | | 07.20 | | | | |
| | | | | | | | Стадия | Лист | Листов |
| | | | | | | | П | 1 | 5 |
| | | | | | | |  ООО архитектурно-строительная фирма "АСС" г. Иркутск | | |

3. Характеристика состава и структуры сооружений и линий связи

Подключение проектируемого жилого дома к сетям связи ПАО «Ростелеком» осуществляется проектируемым волоконно-оптическим кабелем от кабельного колодца ПАО «Ростелеком» возле здания ул. Баумана, 262.

Проектом предусматривается:

10.установка на последних жилых этажах многоквартирных жилых домов настенных оптических распределительных шкафов (далее ОРШ). По одному ОРШ на жилой дом;

11.установка в подвалах многоквартирных жилых домов настенных шкафов радиодифракции. По одному шкафу на жилой дом.

Шкаф ОРШ является пассивным оборудованием связи.

В составе каждого шкафа радиодифракции предусматривается установка одного коммутатора доступа, конвертеров IP/СПВ системы радиодифракции. Количество конвертеров определяется в зависимости от количества радиорозеток в жилом доме. Максимальная выходная мощность одного конвертера не более 30 Вт. Коммутатор доступа подключается патч-кордом через оптическое абонентское устройство (ONT).

На жилых этажах в составе электрических этажных щитов предусматривается отсек СС. В отсеках СС предусматривается монтаж слаботочного оборудования.

Проектом предусматривается прокладка от шкафа ОРШ стояковых оптоволоконных кабелей 9/125 G.652 одномодовых различной емкости.

Проектом предусматривается система коллективного телевидения. Для чего на кровле каждого жилого дома предусматривается установка всеволновой телевизионной антенны. В помещениях связи на техническом этаже каждого жилого дома предусматривается установка шкафов ТВ, внутри которых устанавливаются антенные усилители. От антенных усилителей прокладываются магистральные линии телевизионного сигнала до разветвителей, установленных в слаботочных отсеках щитов этажных на каждом этаже. Подключение квартир от разветвителей осуществляется по заявкам жильцов на основании отдельных договоров абонентского обслуживания.

Для каждого многоквартирного жилого дома предусматривается система домофонной связи, для обеспечения контролируемого доступа в места общего пользования на жилых этажах. Для чего на входной двери в подъезд предусматривается установка вызывной панели домофона, электромагнитного замка, механического доводчика. Внутри тамбура перед выходом предусматривается установка кнопки «выход». В прихожих квартир предусматривается установка устройств переговорных.

4. Сведения о технических, экономических и информационных условиях присоединения к сети связи общего пользования

Для подключения проектируемых жилых домов к городской телефонной сети и системе радиодифракции требуется прокладка магистрального волоконно-оптического кабеля в существующей кабельной канализации ПАО «Ростелеком» и на подвесе по проектируемым железобетонным стойкам, в земле. Допускается прокладка кабеля воздушным способом с точками крепления, расположенными на кровлях проектируемых и существующих жилых домов.

| | | |
|-------------|--|--|
| Согласовано | | |
| | | |
| | | |
| | | |

| | |
|----------------|--|
| Инд. № подл. | |
| | |
| Подпись и дата | |
| | |
| Взам. инв. № | |
| | |

| | | | | | | | |
|------|----------|------|--------|-------------------------------------------------------------------------------------|-------|-----------------|------|
| 1 | - | Зам. | - |  | 01.23 | 01-2020-ИОС5.ТЧ | Лист |
| Изм. | Кол. уч. | Лист | № док. | Подпись | Дата | | 2 |

5. Обоснование способа, с помощью которого устанавливаются соединения сетей связи (на местном, внутризональном и междугородном уровнях)

Способ прокладка провода радиофикации определен на основании типовых решений прокладки, как наиболее экономически целесообразный.

Способ прокладки магистрального волоконно-оптического кабеля выбран на основании технических условий и технической возможности прокладки кабеля в земле по территории застройки.

6. Местоположения точек присоединения и технические параметры в точках присоединения сетей связи

Точка присоединения к сети радиовещания - от радиостойки дома по адресу ул. Археолога Михаила Герасимова, переулок 2.

Точка присоединения к сетям связи - от кабельного колодца ПАО «Ростелеком» возле здания по адресу; ул. Баумана, 262.

7. Обоснование способов учета трафика

Учет трафика осуществляется технологическим оборудованием ПАО «Ростелеком».

8. Перечень мероприятий по обеспечению взаимодействия систем управления и технической эксплуатации, в том числе обоснование способа организации взаимодействия между центрами управления присоединяемой сети связи и сети связи общего пользования, взаимодействия систем синхронизации

Указанный перечень мероприятий определяется эксплуатирующей организацией в соответствии с ведомственными нормами эксплуатации и контроля оборудования и сетей связи.

9. Перечень мероприятий по обеспечению устойчивого функционирования сетей связи, в том числе в чрезвычайных ситуациях

Принятые проектные решения соответствуют действующим нормам и правилам проектирования и строительства. При соответствующем монтаже сетей связи возможность механического повреждения проводников и установочного оборудования сводится к минимуму. Для телефонной сети общего пользования на объекте не устанавливается дополнительного сложного оборудования, выход из строя которого привел бы к длительному нарушению связи.

10. Описание технических решений по защите информации (при необходимости)

Защита информации осуществляется технологическим оборудованием ПАО «Ростелеком».

| | | |
|-------------|--|--|
| Согласовано | | |
| | | |
| | | |

Взам. инв. №

Подпись и дата

Инв. № подл.

| | | | | | |
|------|----------|------|--------|-------------------------------------------------------------------------------------|-------|
| 1 | - | Зам. | - |  | 01.23 |
| Изм. | Кол. уч. | Лист | № док. | Подпись | Дата |

01-2020-ИОС5.ТЧ

Лист

3

11. Характеристика и обоснование принятых технических решений в отношении технологических сетей связи, предназначенных для обеспечения производственной деятельности на объекте капитального строительства, управления технологическими процессами производства (систему внутренней связи, часофикацию, радиофикацию (включая локальные системы оповещения в районах размещения потенциально опасных объектов), системы телевизионного мониторинга технологических процессов и охранного теленаблюдения), - для объектов производственного назначения

Жилые дома не являются объектами производственного назначения.

12. Описание системы внутренней связи, часофикации, радиофикации, телевидения - для объектов непромышленного назначения

Провода слаботочных систем прокладываются отдельно от групповых и распределительных сетей. Вертикальные стояки прокладывать в технологическом канале. Кабельные линии по этажам прокладывать в штрабах или пластиковых кабель-каналах или замоноложено в гофрированных ПНД трубах в стяжке пола.

Система радиофикации каждого жилого дома состоит из:

1. Настенный шкаф радиофикации, расположенный в помещении подвала. В составе шкафа радиофикации предусматривается установка одного коммутатора доступа MES2408 производства Элтекс (или аналог), конвертеров IP/СПВ, 3 программы, 1 программа 30 Вольт/30 Вт, MiniRack, 220V FG-ACE-CON-VF/Eth,V2 (SW 2.6) производства Натекс (или аналог), источник бесперебойного питания (время автономной работы не менее 30 минут). Мощность системы радиофикации принимается из расчета 0,4 Вт на 1 квартиру;
2. Коробки универсальные радиотрансляционной сети РОН-2 (75 Ом), которые устанавливаются в отсеках СС этажных щитов;
3. Радиорозетки РРВ-1-2-30 (или аналог) наружной установки. Радиорозетки предусматриваются по 1 шт. на квартиру.
4. Стояковые кабельные трассы выполняются двумя проводами ПВЖ 1x1,8, абонентские - проводами ПТПЖ 2x1,2.

Система телефонной связи выполняется по технологии IP-телефонизации через волоконно-оптические кабели. Для чего, по заявкам абонентов на основании договоров оказания услуг связи, ПАО «Ростелеком» устанавливает абонентские устройства ONT с портами FXS.

Система коллективного телевидения каждого жилого дома состоит из:

1. Антенна всеволновая типа альфа н311-01 (или аналог), установленная на мачте телескопической на кровле здания;
2. Абонентские ответвители, устанавливаемые в отсеках СС этажных щитов на каждом жилом этаже;
3. Кабельные трассы выполняются проводами марки РК 75 4-11А (или аналог).

Проектом предусматривается система контроля и управления доступом, состоящая из домофонной системы.

Блок управления домофоном и контроллеры доступа устанавливаются в шкаф СКУД, который устанавливается в подвале здания. Проектом принимается оборудование СКУД производства VIZIT (или аналог).

| | | |
|-------------|--|--|
| Согласовано | | |
| | | |
| | | |

| | | |
|--------------|----------------|--------------|
| Инд. № подл. | Подпись и дата | Взам. инв. № |
| | | |

| | | | | | | | |
|------|----------|------|--------|-------------|-------|-----------------|------|
| 1 | - | Зам. | - | <i>tabl</i> | 01.23 | 01-2020-ИОС5.ТЧ | Лист |
| Изм. | Кол. уч. | Лист | № док. | Подпись | Дата | | 4 |

Система домофонной связи каждого жилого дома состоит из:

1. блок вызова домофона БВД-342 (или аналог);
2. эл/магнитный замок VIZIT-ML400 (или аналог);
3. кнопка открывания двери EXIT-300 (или аналог);
4. блок управления БУД-302М (или аналог);
5. блок коммутации БК-10 (или аналог);
6. абонентская трубка УКП-7 (или аналог);
7. кабельные трассы выполняются проводами марки КСПВ (или аналог).

Система электрочасофикации не предусматривается.

Кабельные трассы внутри жилых домов до абонентов для телевидения, телефона и интернета прокладываются силами операторов связи.

13.Обоснование применяемого коммутационного оборудования, позволяющего производить учет исходящего трафика на всех уровнях присоединения

Учет траффика осуществляется технологическим оборудованием ПАО «Ростелеком».

14.Характеристика принятой локальной вычислительной сети (при наличии) - для объектов производственного назначения

Жилые дома не являются объектами производственного назначения. Локальная сеть на объектах не предусмотрена.

15.Обоснование выбранной трассы линии связи к установленной техническими условиями точке присоединения, в том числе воздушных и подземных участков. Определение границ охранных зон линий связи исходя из особых условий пользования

Жилые дома подключаются к городским сетям общего пользования посредством воздушной линии связи.

16.Заземление

На основании п. 2.31 «Рекомендации по проектированию систем связи, информатизации и диспетчеризации объектов жилищного строительства» корпуса телеантенн необходимо подключить к молниеприемным сеткам, расположенным на кровлях жилых домов проводом ПВЗ 1х2,5.

Согласовано

Взам. инв. №

Подпись и дата

Инв. № подл.

| | | | | | |
|------|----------|------|--------|-------------|-------|
| 1 | - | Зам. | - | <i>tabl</i> | 01.23 |
| Изм. | Кол. уч. | Лист | № док. | Подпись | Дата |

01-2020-ИОС5.ТЧ

Лист

5

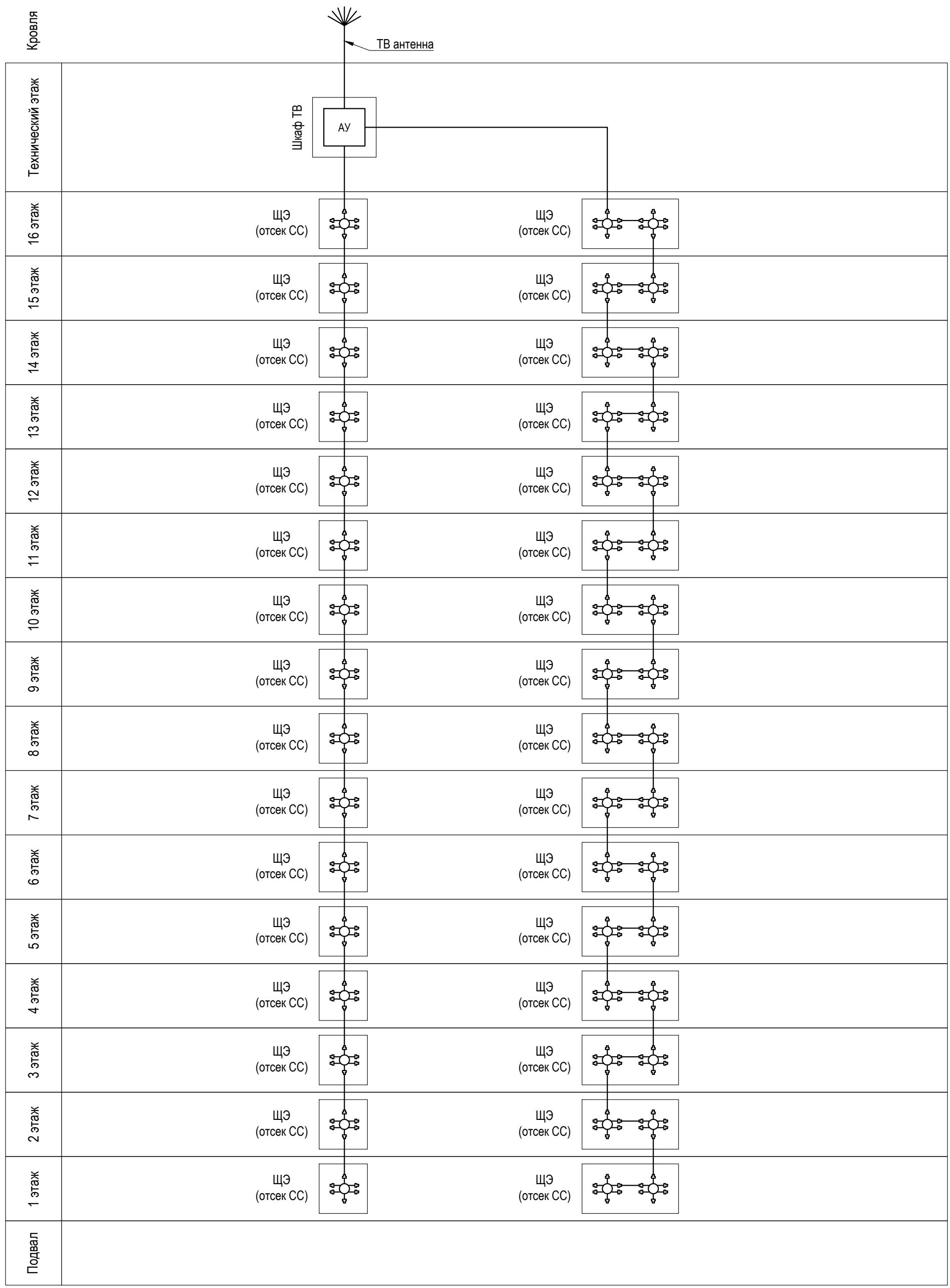

| | | | |
|---------------|----------------|--------------|--|
| Инва. № подл. | Подпись и дата | Согласовано | |
| | | Взам. инв. № | |

Условно-графические обозначения

| | |
|---------------|------------------------------------------------------|
| | Разветвитель телевизионного сигнала на 6 направлений |
| AУ | Антенный усилитель |
| ЩЭ (отсек СС) | Слаботочный отсек щита этажного |

| Изм. | Кол. уч. | Лист | № док. | Подпись | Дата |
|----------|------------|------|--------|-------------|-------|
| | | | | | |
| Выполнил | Павловский | | | <i>tabl</i> | 07.20 |
| ГИП | Юшков | | | | 07.20 |

01-2020-ИОС5

Многоквартирные жилые дома в Ленинском районе
г. Иркутска, микрорайон Березовый.
3-я очередь строительства

| | | | |
|-----------------------|--------|------|--------|
| Жилой дом №6 (БС№ 14) | Стадия | Лист | Листов |
| | П | 1 | 55 |

Структурная схема системы коллективного телевидения

ООО архитектурно-строительная фирма "АСС" г. Иркутск

Кровля

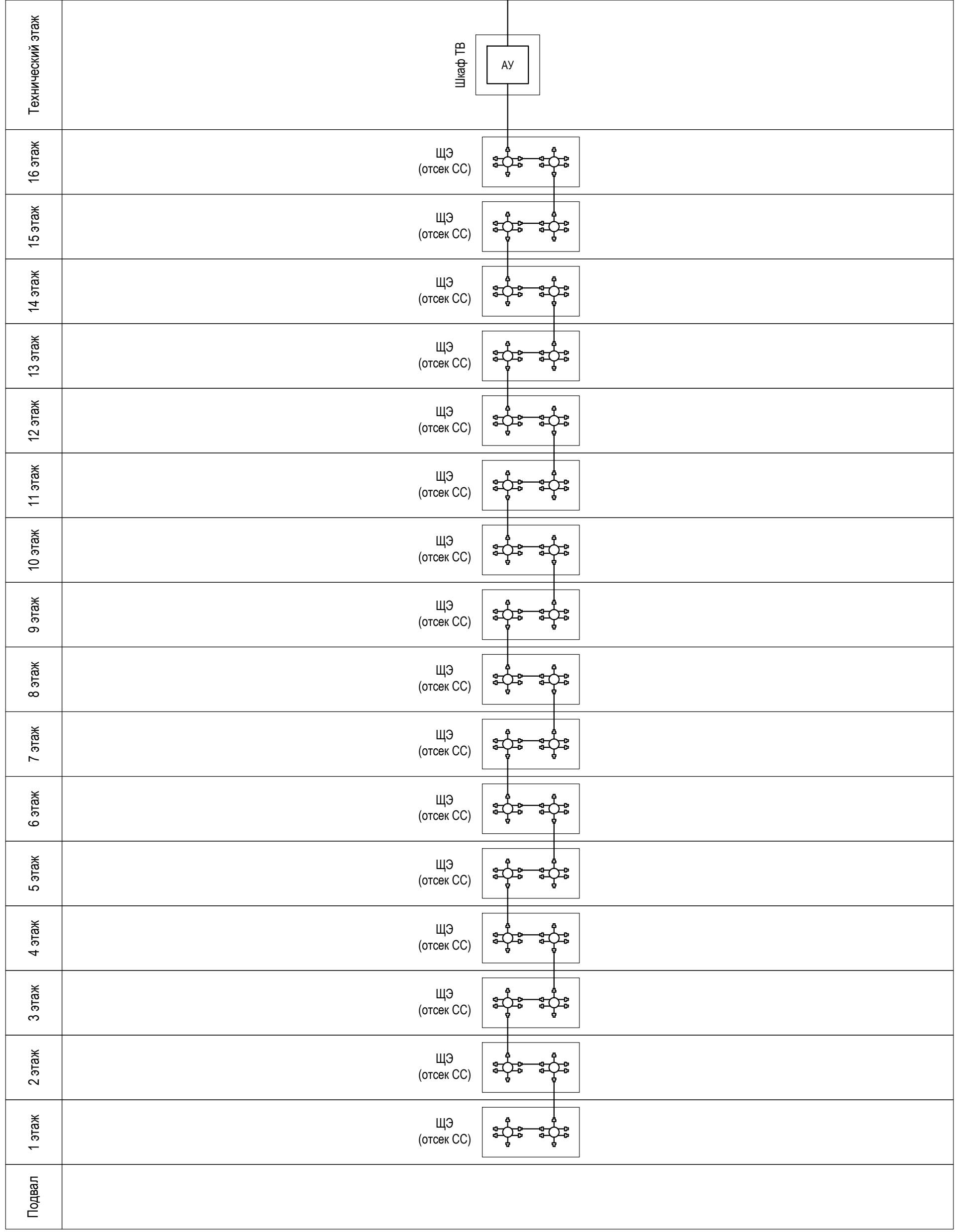
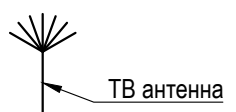

Согласовано

Взам. инв. №

Подпись и дата

Инв. № подл.

Условно-графические обозначения

| | |
|---------------|------------------------------------------------------|
| | Разветвитель телевизионного сигнала на 6 направлений |
| АУ | Антенный усилитель |
| ЩЭ (отсек СС) | Слаботочный отсек щита этажного |

| Изм. | Кол. уч. | Лист | № док. | Подпись | Дата |
|----------|------------|------|--------|-------------|-------|
| Выполнил | Павловский | | | <i>Табл</i> | 07.20 |
| ГИП | Юшков | | | | 07.20 |

01-2020-ИОС5

Многоквартирные жилые дома в Ленинском районе г. Иркутска, микрорайон Березовый. 3-я очередь строительства

Жилой дом №3 (БС№ 15)
Жилой дом №4 (БС№ 16)

| | | |
|--------|------|--------|
| Стадия | Лист | Листов |
| П | 2 | |

Структурная схема системы коллективного телевидения



ООО архитектурно-строительная фирма "АСС" г. Иркутск

Кровля

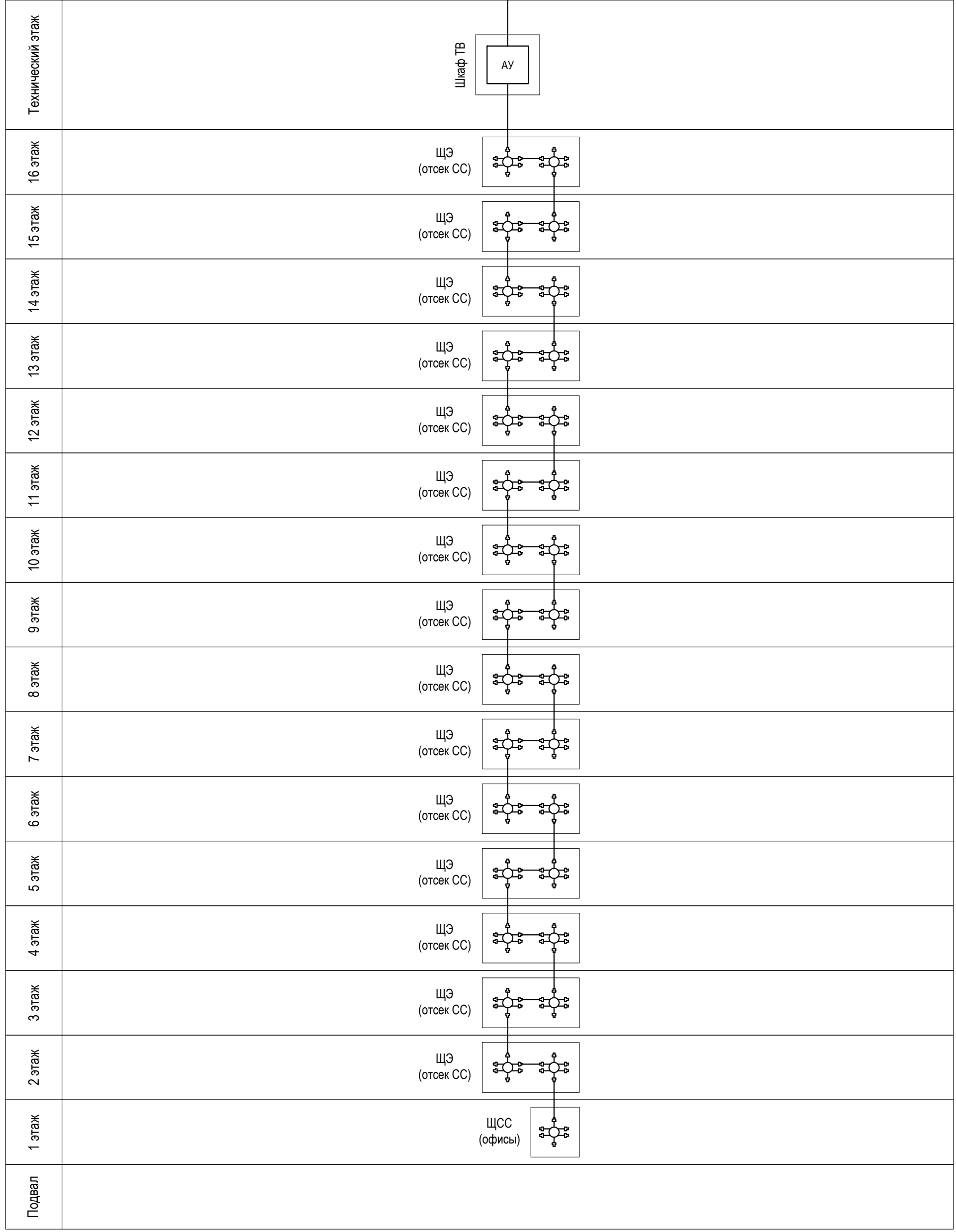
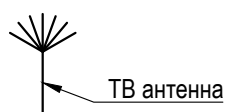

| | | | | |
|--------------|----------------|--------------|-------------|--|
| И/в. № подл. | Подпись и дата | Взам. инв. № | Согласовано | |
| | | | | |

Условно-графические обозначения

| | |
|---------------|------------------------------------------------------|
| | Разветвитель телевизионного сигнала на 6 направлений |
| АУ | Антенный усилитель |
| ЩЭ (отсек СС) | Слаботочный отсек щита этажного |

| Изм. | Кол. уч. | Лист | № док. | Подпись | Дата |
|----------|------------|------|--------|-------------|-------|
| | | | | | |
| Выполнил | Павловский | | | <i>tabl</i> | 07.20 |
| ГИП | Юшков | | | | 07.20 |

01-2020-ИОС5

Многоквартирные жилые дома в Ленинском районе г. Иркутска, микрорайон Березовый. 3-я очередь строительства

Жилой дом №4 (БС№ 17)

| | | |
|--------|------|--------|
| Стадия | Лист | Листов |
| П | 3 | |

Структурная схема системы коллективного телевидения

ООО архитектурно-строительная фирма "АСС" г. Иркутск

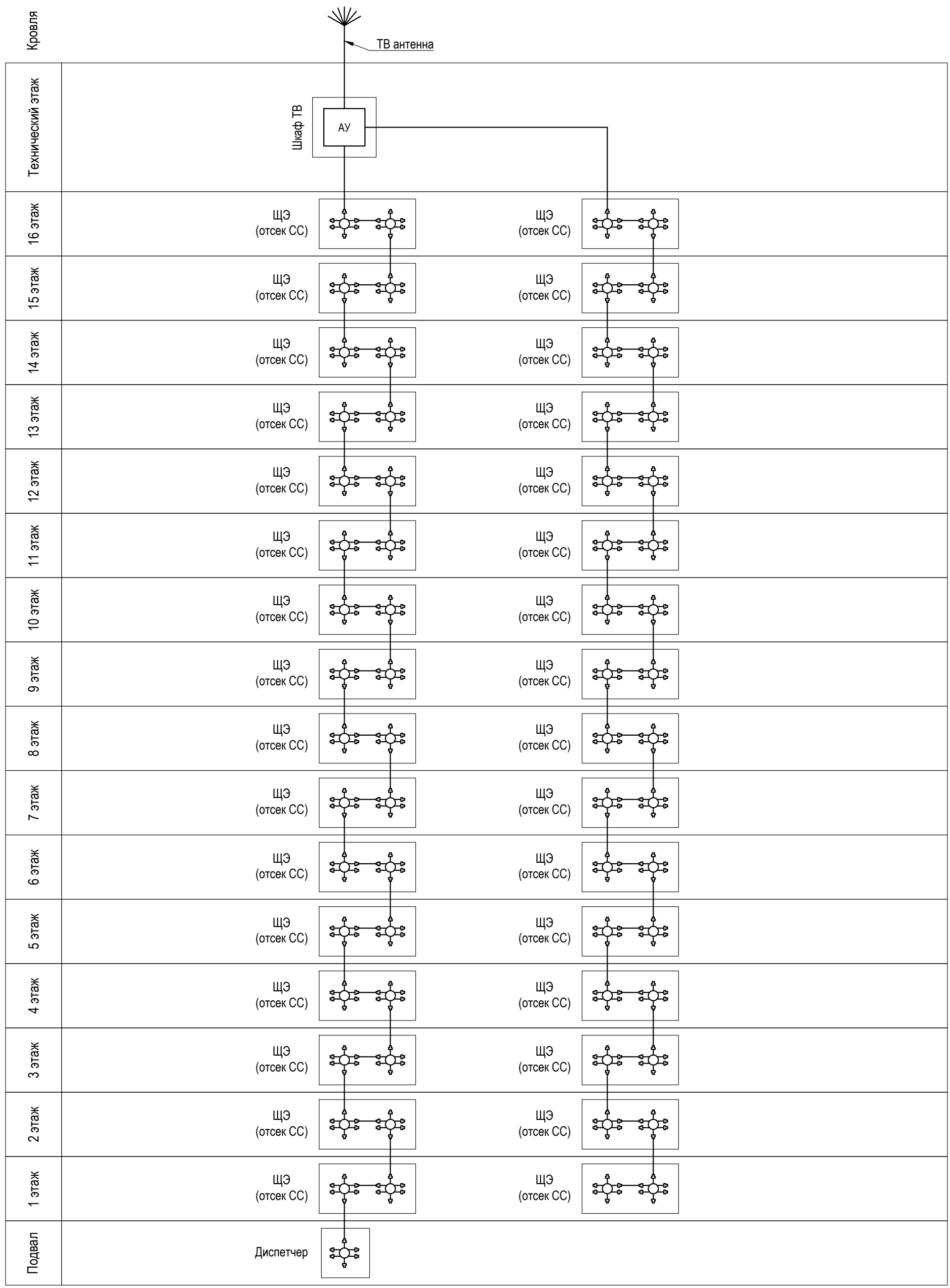

| | | | | |
|---------------|----------------|--------------|-------------|--|
| Инов. № подл. | Подпись и дата | Взам. инв. № | Согласовано | |
| | | | | |

Условно-графические обозначения

| | |
|---------------|------------------------------------------------------|
| | Разветвитель телевизионного сигнала на 6 направлений |
| АУ | Антенный усилитель |
| ЩЭ (отсек СС) | Слаботочный отсек щита этажного |

| | | | | | |
|----------|------------|------|--------|-------------|-------|
| Изм. | Кол. уч. | Лист | № док. | Подпись | Дата |
| | | | | | |
| Выполнил | Павловский | | | <i>tabl</i> | 07.20 |
| ГИП | Юшков | | | | 07.20 |

01-2020-ИОС5

Многоквартирные жилые дома в Ленинском районе
г. Иркутска, микрорайон Березовый.
3-я очередь строительства

| | | | |
|-----------------------|--------|------|--------|
| Жилой дом №2 (БС№ 18) | Стадия | Лист | Листов |
| | П | 4 | |

Структурная схема системы коллективного телевидения

ООО архитектурно-строительная фирма "АСС" г. Иркутск

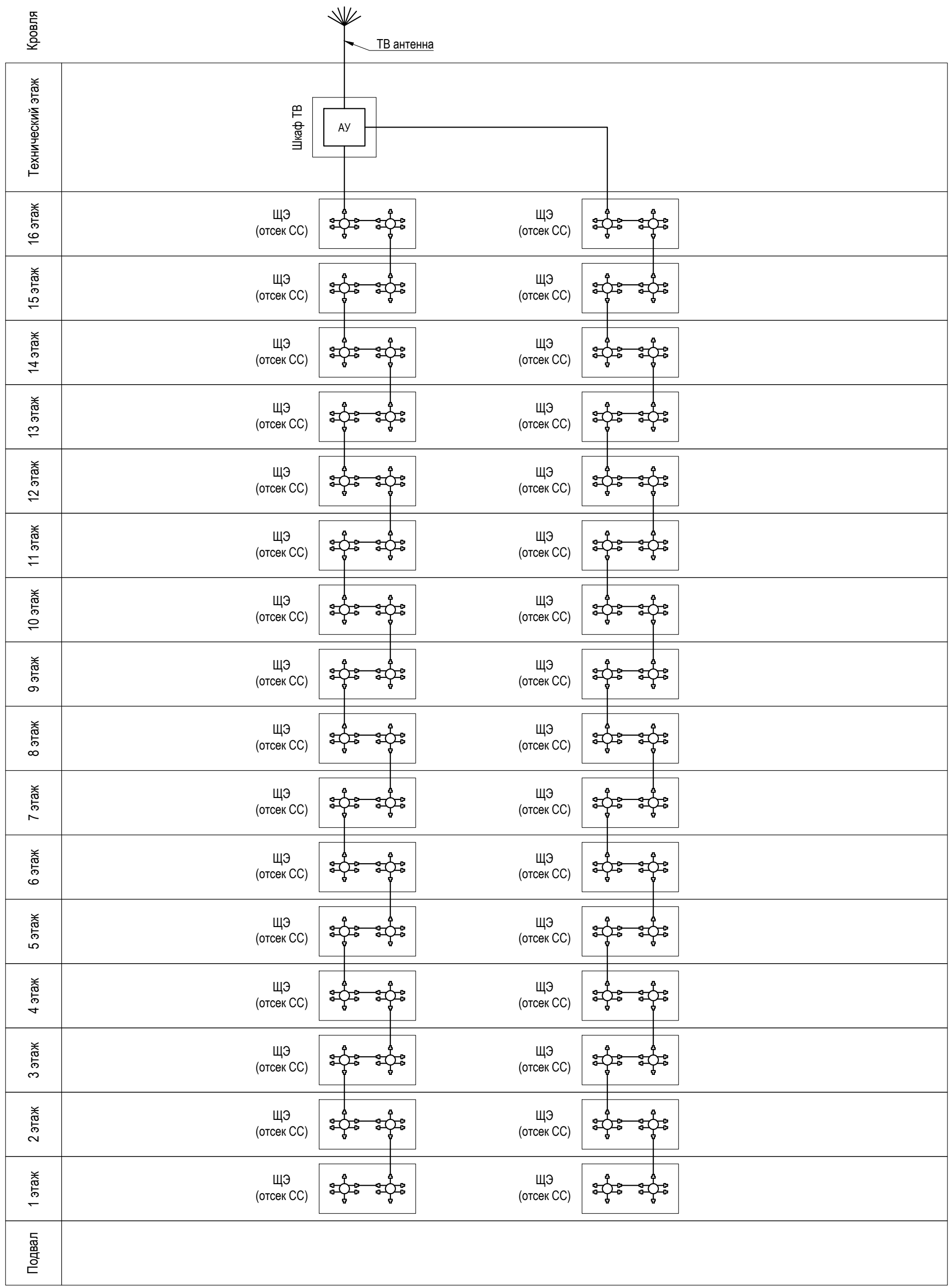

| | | | |
|---------------|----------------|--------------|--|
| Инва. № подл. | Подпись и дата | Согласовано | |
| | | Взам. инв. № | |

Условно-графические обозначения

| | |
|---------------|------------------------------------------------------|
| | Разветвитель телевизионного сигнала на 6 направлений |
| АУ | Антенный усилитель |
| ЩЭ (отсек СС) | Слаботочный отсек щита этажного |

| Изм. | Кол. уч. | Лист | № док. | Подпись | Дата |
|----------|------------|------|--------|-------------|-------|
| Выполнил | Павловский | | | <i>tabl</i> | 07.20 |
| ГИП | Юшков | | | | 07.20 |

01-2020-ИОС5

Многоквартирные жилые дома в Ленинском районе
г. Иркутска, микрорайон Березовый.
3-я очередь строительства

| | | | |
|-----------------------------------------------------------------------------------------------|-------------|-----------|--------|
| Жилой дом №1 (БС№ 19), Жилой дом №5 (БС№ 20), Жилой дом №7 (БС№ 21), Жилой дом №8 (БС№ 22) | Стадия П | Лист 5 | Листов |
|-----------------------------------------------------------------------------------------------|-------------|-----------|--------|

Структурная схема системы коллективного телевидения

ООО архитектурно-строительная фирма "АСС" г. Иркутск

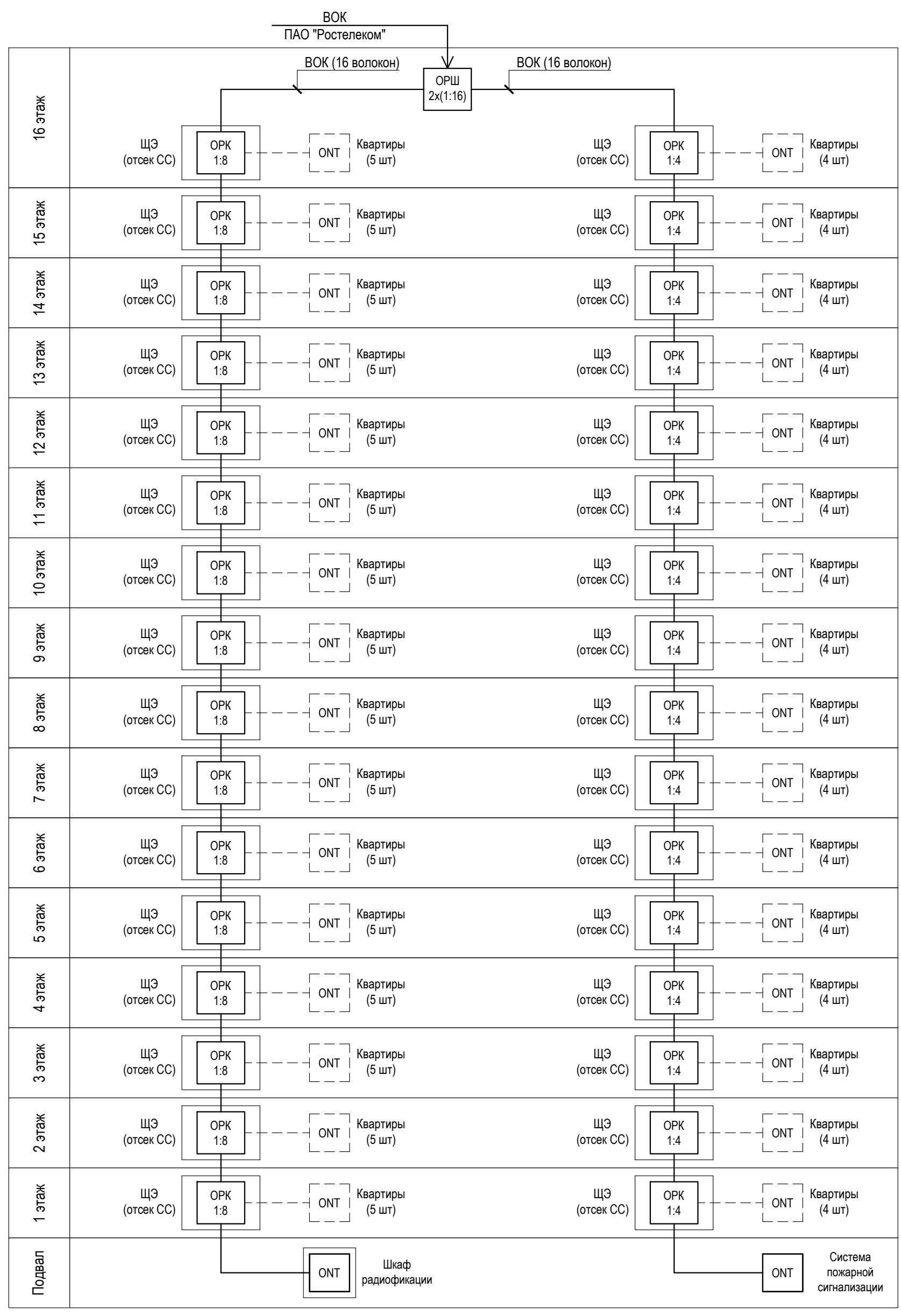

Согласовано

Изн. № подл. Подпись и дата. Взам. инв. №

Условные и графические обозначения

| Обозначение на плане | Наименование |
|----------------------|--------------------------------------|
| ОРШ | Оптический распределительный шкаф |
| ОРК | Оптическая распределительная коробка |
| ЩЭ | Щит электрический этажный |
| ВОК | Волоконно-оптический кабель |
| ONT | Абонентское устройство |

| Изм. | Кол. уч. | Лист | № док. | Подпись | Дата |
|------|----------|----------|------------|-------------|-------|
| 1 | - | Зам. | - | <i>tabl</i> | 01.23 |
| | | Выполнил | Павловский | <i>tabl</i> | 07.20 |
| | | ГИП | Юшков | | 07.20 |

01-2020-ИОС5

Множкквартирные жилые дома в Ленинском районе
г. Иркутска, микрорайон Березовый.
3-я очередь строительства

| | | | |
|-----------------------|--------|------|--------|
| Жилой дом №6 (БС№ 14) | Стадия | Лист | Листов |
| | П | 6 | |

Структурная схема
связи общего пользования

ООО
архитектурно-строительная
фирма "АСС" г. Иркутск

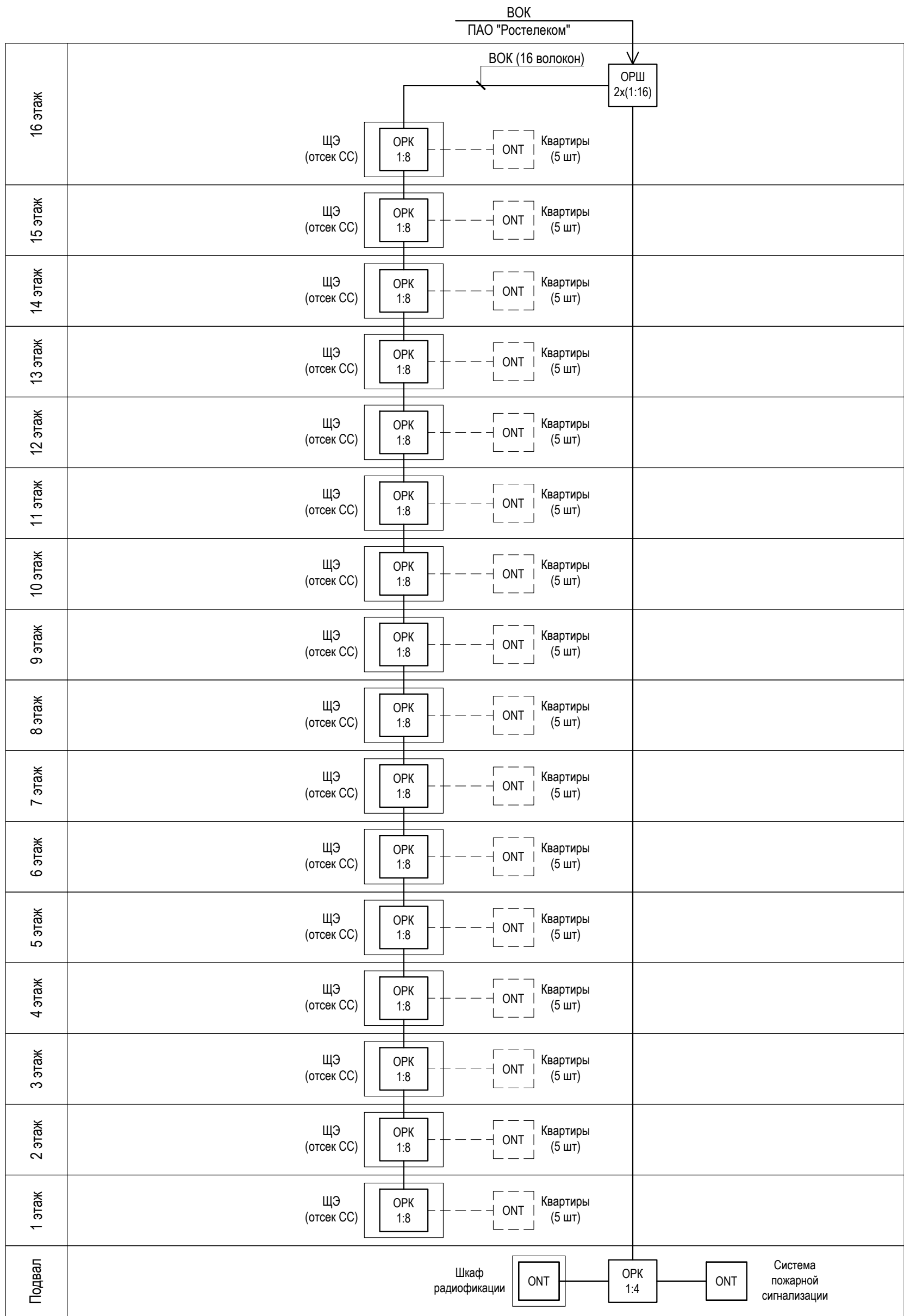

Согласовано

Изн. № подл. Подпись и дата. Взам. инв. №

Условные и графические обозначения

| Обозначение на плане | Наименование |
|----------------------|--------------------------------------|
| ОРШ | Оптический распределительный шкаф |
| ОРК | Оптическая распределительная коробка |
| ЩЭ | Щит электрический этажный |
| ВОК | Волоконно-оптический кабель |
| ONT | Абонентское устройство |

| Изм. | Кол. уч. | Лист | № док. | Подпись | Дата |
|----------|------------|------|--------|-------------|-------|
| 1 | - | Зам. | - | <i>tabl</i> | 01.23 |
| Выполнил | Павловский | | | <i>tabl</i> | 07.20 |
| ГИП | Юшков | | | | 07.20 |

01-2020-ИОС5

Многоквартирные жилые дома в Ленинском районе
г. Иркутска, микрорайон Березовый.
3-я очередь строительства

| | | | |
|------------------------------------------------|-------------|-----------|--------|
| Жилой дом №3 (БС№ 15) Жилой дом №4 (БС№ 16) | Стадия П | Лист 7 | Листов |
|------------------------------------------------|-------------|-----------|--------|

Структурная схема
связи общего пользования

ООО
архитектурно-строительная
фирма "АСС" г. Иркутск



Согласовано

Изн. № подл. Подпись и дата. Взам. инв. №

Условные и графические обозначения

| Обозначение на плане | Наименование |
|----------------------|--------------------------------------|
| ОРШ | Оптический распределительный шкаф |
| ОРК | Оптическая распределительная коробка |
| ЩЭ | Щит электрический этажный |
| ВОК | Волоконно-оптический кабель |
| ONT | Абонентское устройство |

| Изм. | Кол. уч. | Лист | № док. | Подпись | Дата |
|----------|------------|------|--------|-------------|-------|
| 1 | - | Зам. | - | <i>tabl</i> | 01.23 |
| Выполнил | Павловский | | | <i>tabl</i> | 07.20 |
| ГИП | Юшков | | | | 07.20 |

01-2020-ИОС5

Многоквартирные жилые дома в Ленинском районе
г. Иркутска, микрорайон Березовый.
3-я очередь строительства

| | | | |
|-----------------------|--------|------|--------|
| Жилой дом №4 (БС№ 17) | Стадия | Лист | Листов |
| | П | 8 | |

Структурная схема
связи общего пользования

ООО
архитектурно-строительная
фирма "АСС" г. Иркутск

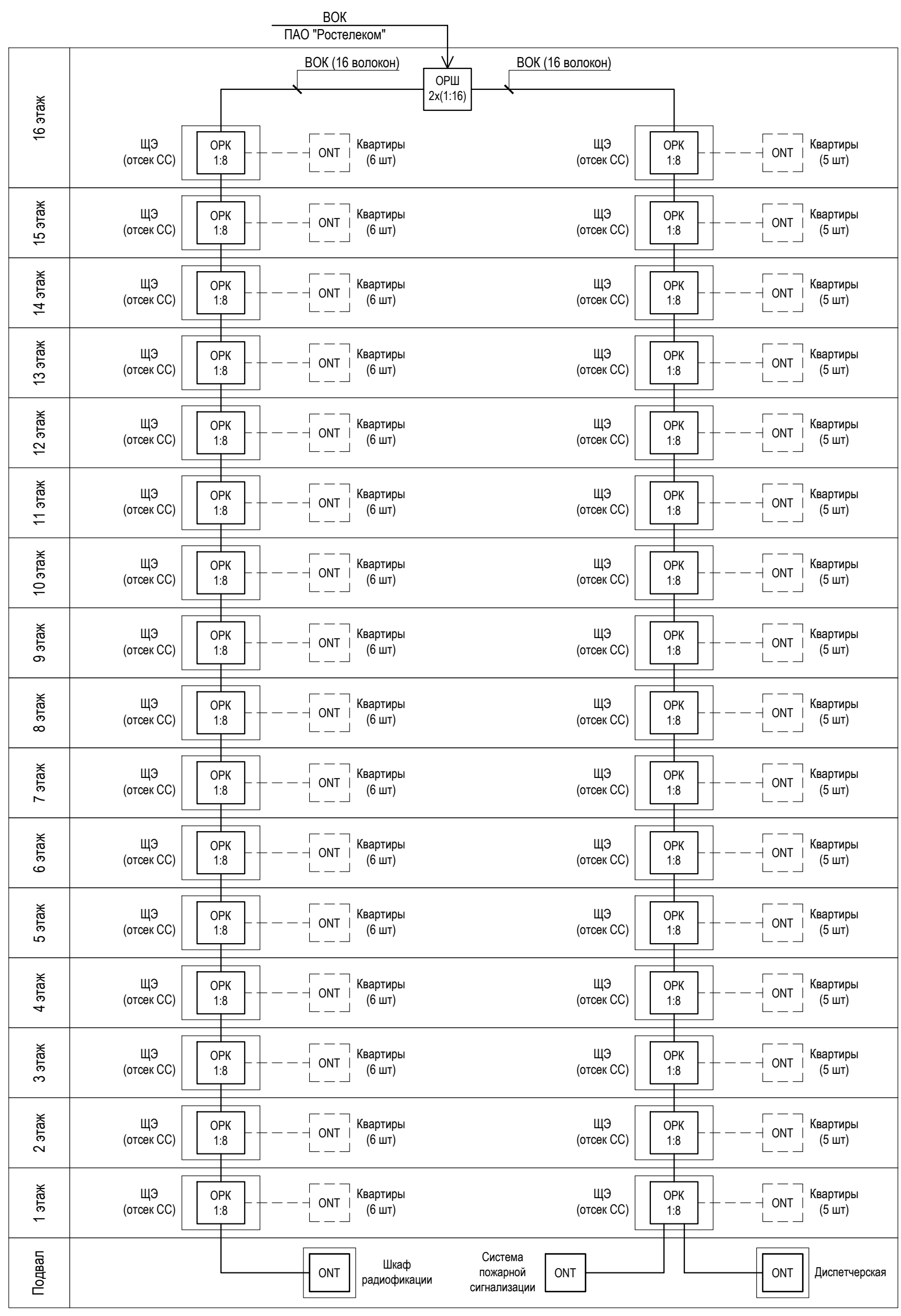

Согласовано

Изн. № подл. Подпись и дата. Взам. инв. №

Условные и графические обозначения

| Обозначение на плане | Наименование |
|----------------------|--------------------------------------|
| ОРШ | Оптический распределительный шкаф |
| ОРК | Оптическая распределительная коробка |
| ЩЭ | Щит электрический этажный |
| ВОК | Волоконно-оптический кабель |
| ОНТ | Абонентское устройство |

| Изм. | Кол. уч. | Лист | № док. | Подпись | Дата |
|------|----------|----------|------------|-------------|-------|
| 1 | - | Зам. | - | <i>tabl</i> | 01.23 |
| | | Выполнил | Павловский | <i>tabl</i> | 07.20 |
| | | ГИП | Юшков | | 07.20 |

01-2020-ИОС5

Многоквартирные жилые дома в Ленинском районе
г. Иркутска, микрорайон Березовый.
3-я очередь строительства

| | | | |
|-----------------------|--------|------|--------|
| Жилой дом №2 (БС№ 18) | Стадия | Лист | Листов |
| | П | 9 | |

Структурная схема
связи общего пользования

ООО
архитектурно-строительная
фирма "АСС" г. Иркутск

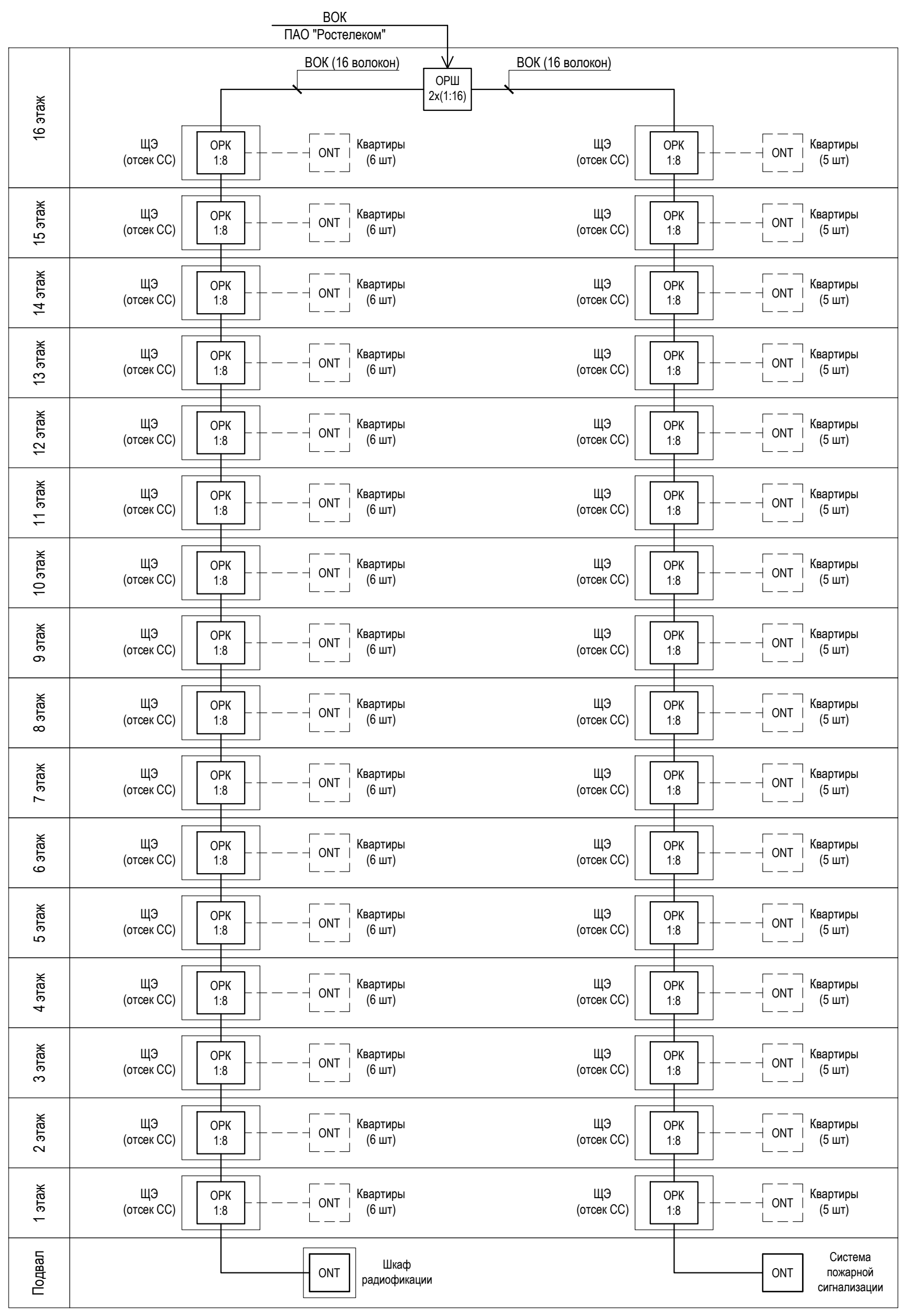

Согласовано

Изн. № подл. Подпись и дата. Взам. инв. №

Условные и графические обозначения

| Обозначение на плане | Наименование |
|----------------------|--------------------------------------|
| ОРШ | Оптический распределительный шкаф |
| ОРК | Оптическая распределительная коробка |
| ЩЭ | Щит электрический этажный |
| ВОК | Волоконно-оптический кабель |
| ОНТ | Абонентское устройство |

| | | | | | |
|----------|------------|------|--------|-------------|-------|
| 1 | - | Зам. | - | <i>tabl</i> | 01.23 |
| Изм. | Кол. уч. | Лист | № док. | Подпись | Дата |
| Выполнил | Павловский | | | <i>tabl</i> | 07.20 |
| ГИП | Юшков | | | | 07.20 |

01-2020-ИОС5

Множкквартирные жилые дома в Ленинском районе
г. Иркутска, микрорайон Березовый.
3-я очередь строительства

| | | | |
|-----------------------------------------------------------------------------------------------|--------|------|--------|
| Жилой дом №1 (БС№ 19), Жилой дом №5 (БС№ 20), Жилой дом №7 (БС№ 21), Жилой дом №8 (БС№ 22) | Стадия | Лист | Листов |
| | П | 10 | |

Структурная схема
связи общего пользования

ООО
архитектурно-строительная
фирма "АСС" г. Иркутск

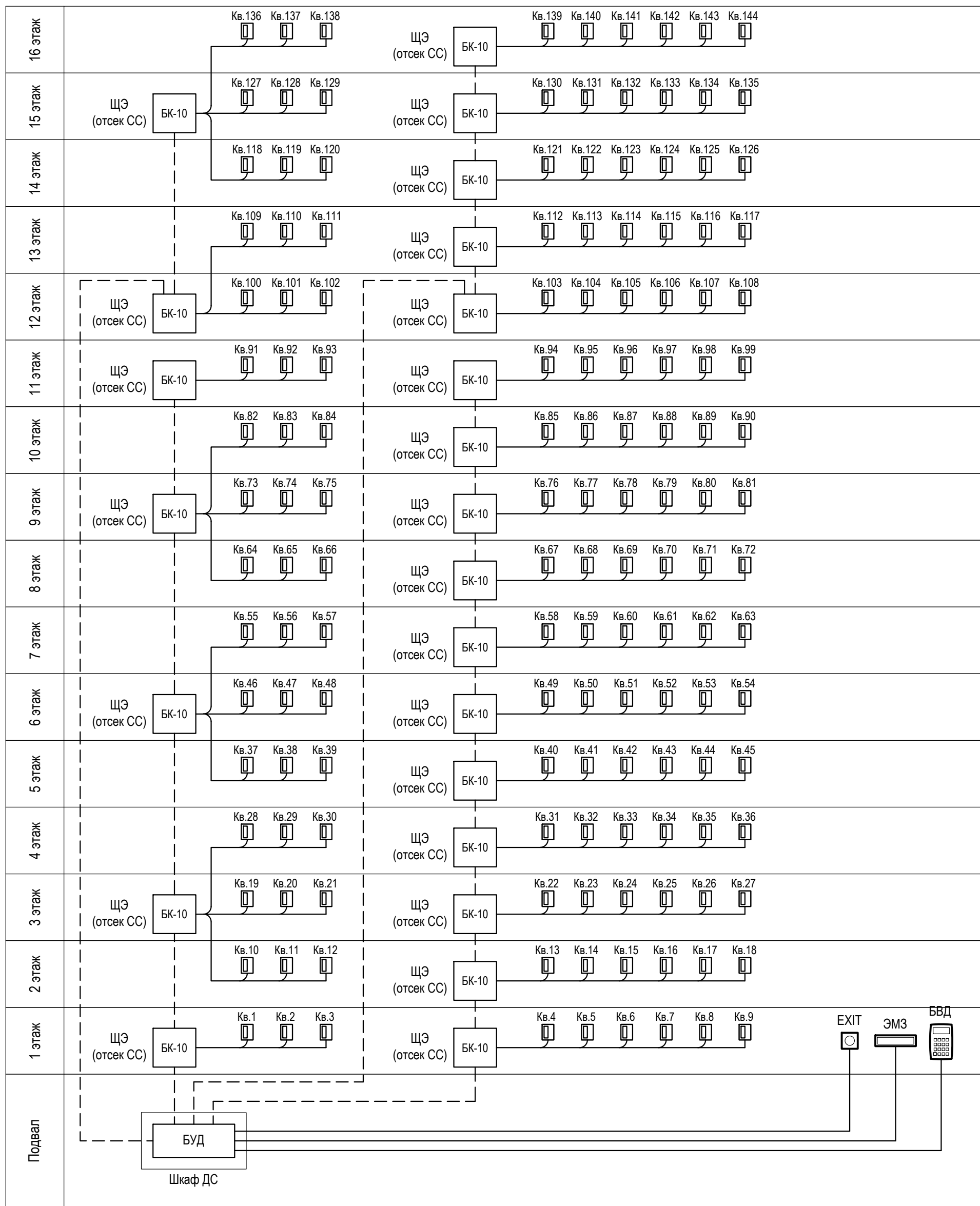

Согласовано

И/инв. № подл.
Подпись и дата
Взам. инв. №

Условно-графические обозначения

| | |
|---------------|-------------------------------------|
| БУД | Блок управления БУД-302М |
| БВД | Блок вызова БВД-313Т |
| EXIT | Кнопка открывающая двери EXIT-300 |
| ЭМЗ | Эл/магнитный замок ML400 |
| БК-10 | Блок коммутации |
| | Трубка абонентская домофонная УКП-7 |
| ЩЭ (отсек СС) | Слаботочный отсек щита этажного |

| Изм. | Кол. уч. | Лист | № док. | Подпись | Дата |
|----------|------------|------|--------|-------------|-------|
| | | | | | |
| Выполнил | Павловский | | | <i>Табл</i> | 07.20 |
| ГИП | Юшков | | | | 07.20 |

01-2020-ИОС5

Многоквартирные жилые дома в Ленинском районе г. Иркутска, микрорайон Березовый. 3-я очередь строительства

Жилой дом №6 (БС№ 14)

| Стадия | Лист | Листов |
|--------|------|--------|
| П | 11 | |

Структурная схема домофонной связи

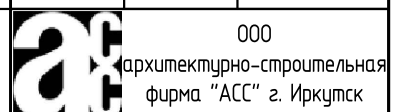

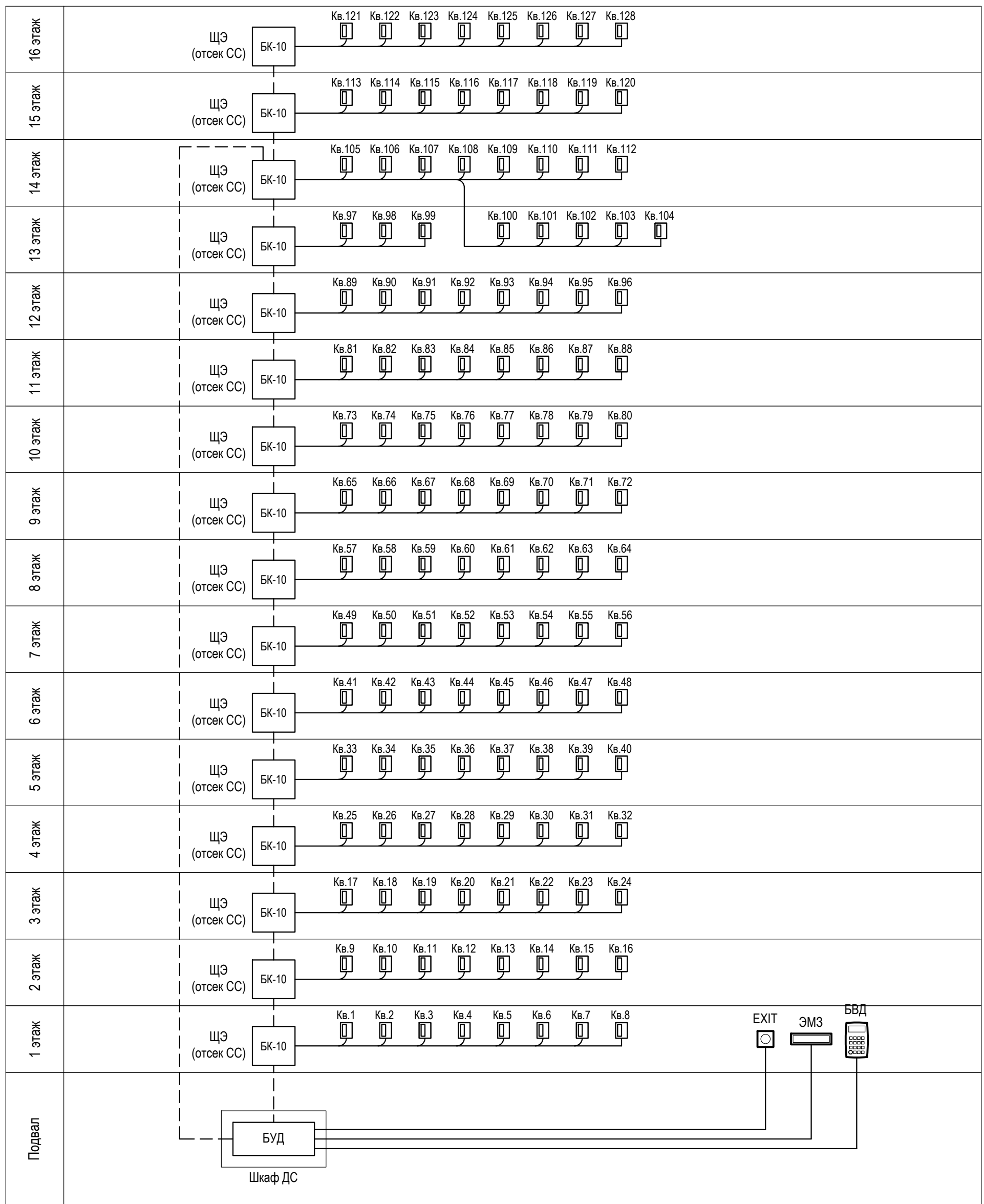

Согласовано

И/инв. № подл. Подпись и дата. Взам. инв. №

Условно-графические обозначения

| | |
|---------------|-------------------------------------|
| БУД | Блок управления БУД-302М |
| БВД | Блок вызова БВД-313Т |
| EXIT | Кнопка открывающая двери EXIT-300 |
| ЭМЗ | Эл/магнитный замок ML400 |
| БК-10 | Блок коммутации |
| | Трубка абонентская домофонная УКП-7 |
| ЩЭ (отсек СС) | Слаботочный отсек щита этажного |

| Изм. | Кол. уч. | Лист | № док. | Подпись | Дата |
|----------|------------|------|--------|-------------|-------|
| Выполнил | Павловский | | | <i>Табл</i> | 07.20 |
| ГИП | Юшков | | | | 07.20 |

01-2020-ИОС5

Многоквартирные жилые дома в Ленинском районе г. Иркутска, микрорайон Березовый. 3-я очередь строительства

Жилой дом №3 (БС№ 15)
Жилой дом №4 (БС№ 16)

| | | |
|--------|------|--------|
| Стадия | Лист | Листов |
| П | 12 | |

Структурная схема домофонной связи



ООО архитектурно-строительная фирма "АСС" г. Иркутск

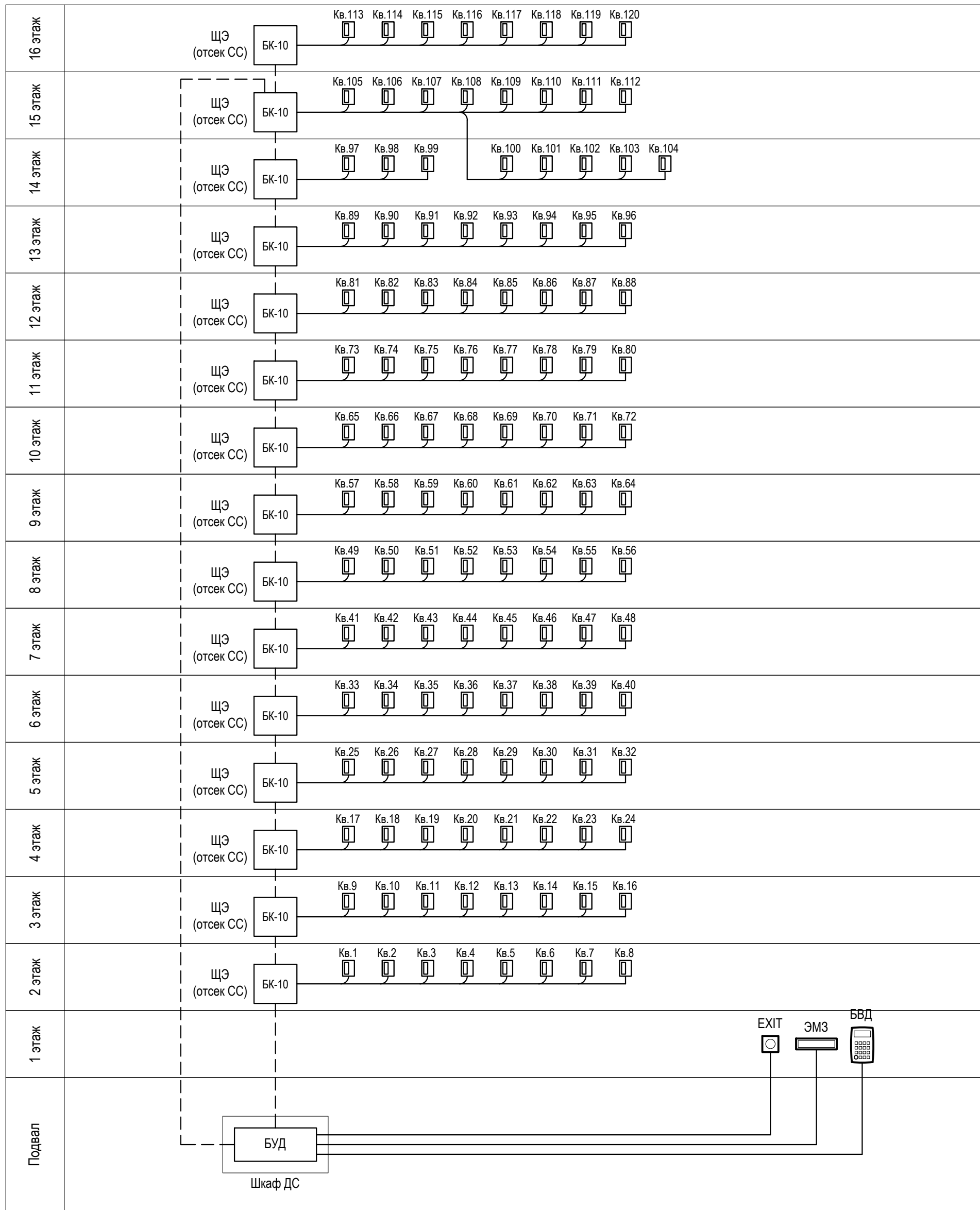

Согласовано

И/инв. № подл. Подпись и дата. Взам. инв. №

Условно-графические обозначения

| | |
|---------------|-------------------------------------|
| БУД | Блок управления БУД-302М |
| БВД | Блок вызова БВД-313Т |
| EXIT | Кнопка открывающая двери EXIT-300 |
| ЭМЗ | Эл/магнитный замок ML400 |
| БК-10 | Блок коммутации |
| | Трубка абонентская домофонная УКП-7 |
| ЩЭ (отсек СС) | Слаботочный отсек щита этажного |

| Изм. | Кол. уч. | Лист | № док. | Подпись | Дата |
|----------|------------|------|--------|-------------|-------|
| | | | | | |
| Выполнил | Павловский | | | <i>Табл</i> | 07.20 |
| ГИП | Юшков | | | | 07.20 |

01-2020-ИОС5

Многоквартирные жилые дома в Ленинском районе г. Иркутска, микрорайон Березовый. 3-я очередь строительства

Жилой дом №4 (БС№ 17)

Структурная схема домофонной связи

| | | |
|------------------------------------------------------|------|--------|
| Стадия | Лист | Листов |
| П | 13 | |
| ООО архитектурно-строительная фирма "АСС" г. Иркутск | | |

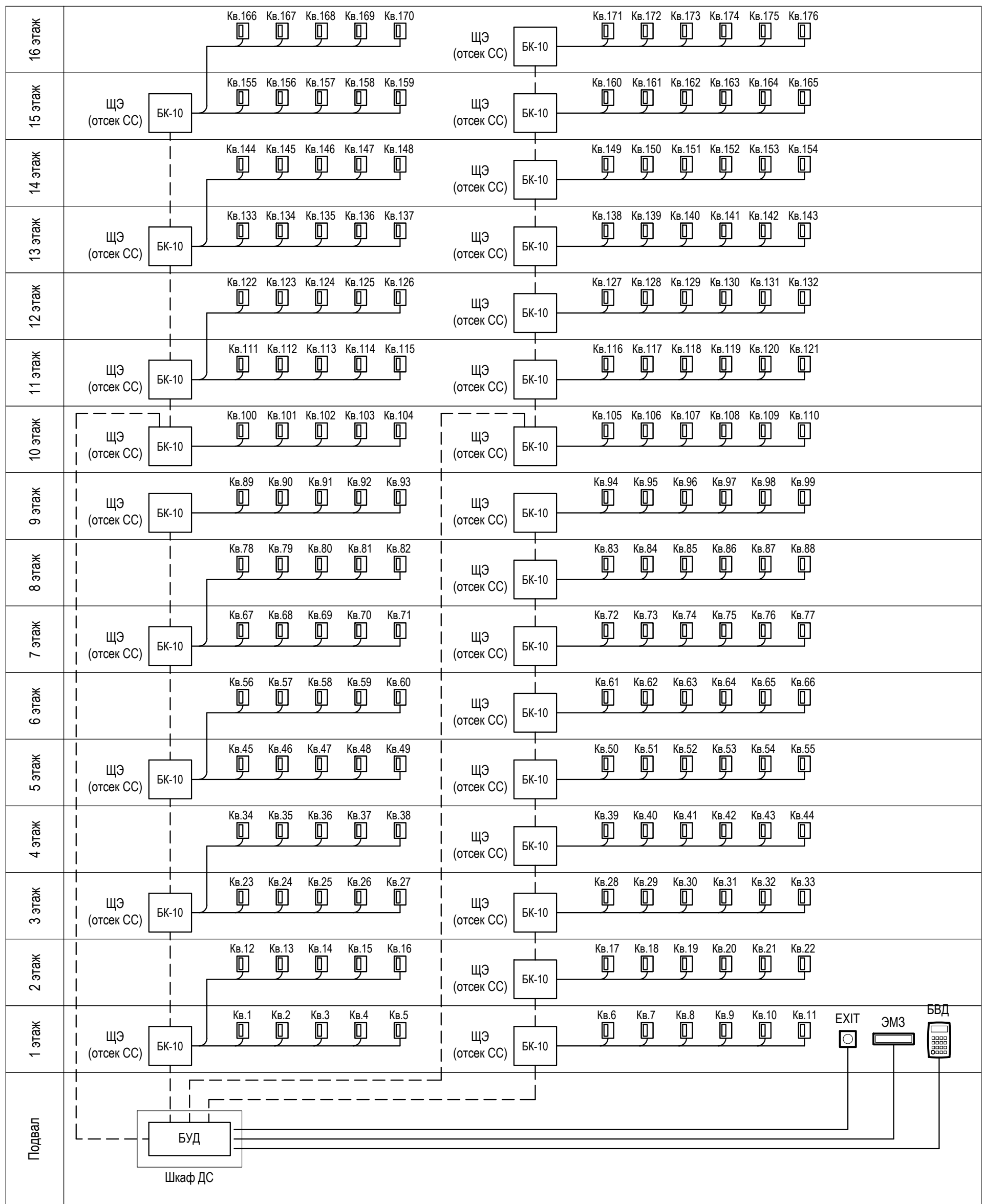

Согласовано

Изн. № подл. Подпись и дата Взам. инв. №

Условно-графические обозначения

| | |
|---------------|-------------------------------------|
| БУД | Блок управления БУД-302М |
| БВД | Блок вызова БВД-313Т |
| EXIT | Кнопка открывающая двери EXIT-300 |
| ЭМЗ | Эл/магнитный замок ML400 |
| БК-10 | Блок коммутации |
| | Трубка абонентская домофонная УКП-7 |
| ЩЭ (отсек СС) | Слаботочный отсек щита этажного |

| Изм. | Кол. уч. | Лист | № док. | Подпись | Дата |
|----------|------------|------|--------|-------------|-------|
| Выполнил | Павловский | | | <i>Табл</i> | 07.20 |
| ГИП | Юшков | | | | 07.20 |

01-2020-ИОС5

Многоквартирные жилые дома в Ленинском районе
г. Иркутска, микрорайон Березовый.
3-я очередь строительства

| | | | |
|-------------------------------------------------------------------------------------------------------------------------|--------|------|--------|
| Жилой дом №2 (БС№ 18), Жилой дом №1 (БС№ 19), Жилой дом №5 (БС№ 20), Жилой дом №7 (БС№ 21), Жилой дом №8 (БС№ 22) | Стадия | Лист | Листов |
| | П | 14 | |

Структурная схема домофонной
связи

ООО
архитектурно-строительная
фирма "АСС" г. Иркутск

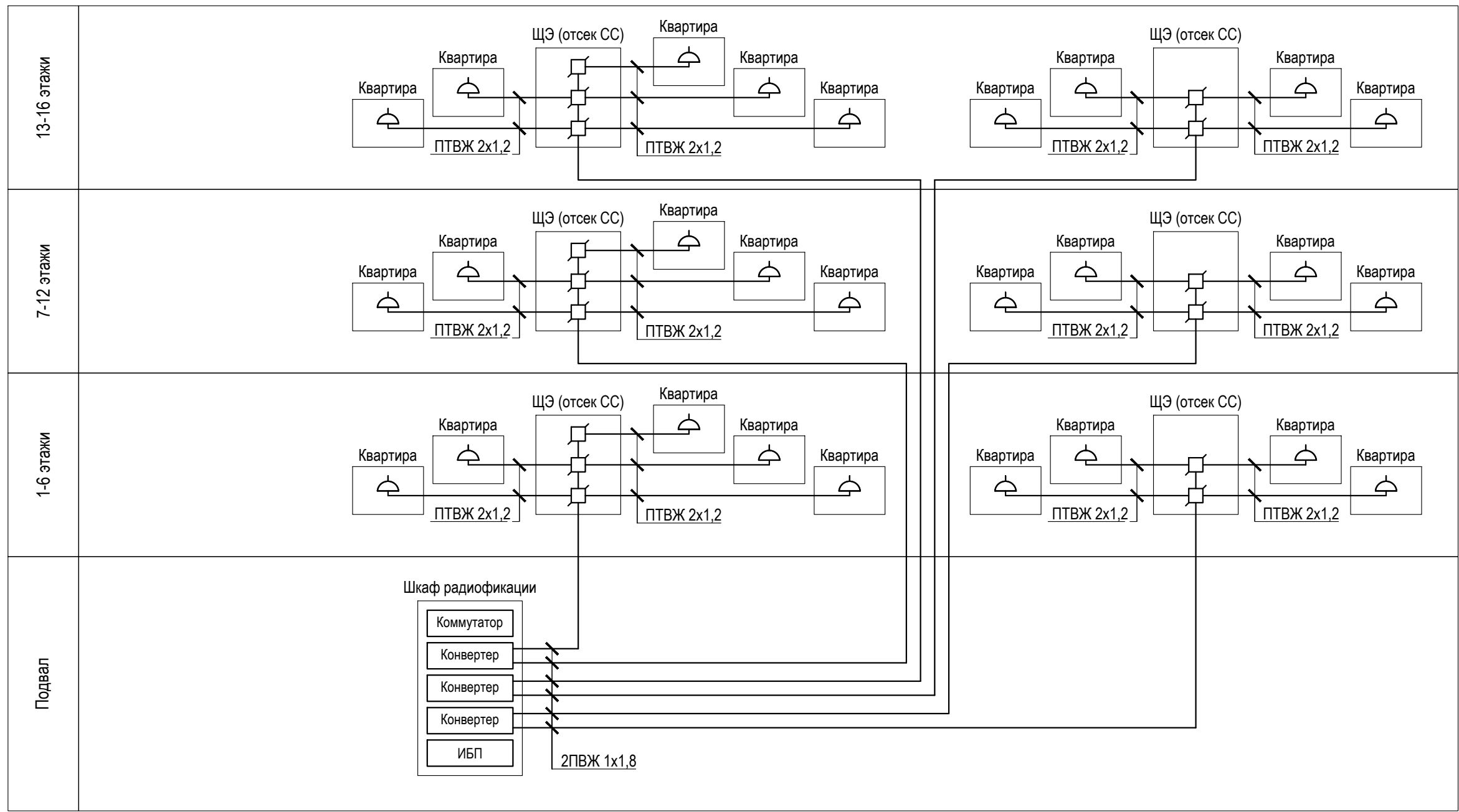

Согласовано

И/инв. № подл. | Подпись и дата | Взам. инв. №

Условные и графические обозначения

| Обозначение на плане | Наименование |
|----------------------|---------------------------------------------------------------------------------------------------------|
| | Коробка универсальная радиотрансляционной сети РОН-2 (75 Ом) |
| | Радиорозетка РПВ-1-2-30 |
| ИБП | Источник бесперебойного питания |
| Коммутатор | Коммутатор доступа 8x10/100/1000BASE-T (RJ-45), 2x100BASE-FX/1000BASE-X (SFP) |
| Конвертер | Конвертер IP/СПВ, 3 программы, 1 программа 30 Вольт/30 Вт, MiniRack, 220В FG-ACE-CON-VF/Eth,V2 (SW 2.6) |

| Изм. | Кол. уч. | Лист | № док. | Подпись | Дата |
|------|----------|----------|------------|-------------|-------|
| 1 | - | Зам. | - | <i>Табл</i> | 01.23 |
| | | Выполнил | Павловский | <i>Табл</i> | 07.20 |
| | | ГИП | Юшков | | 07.20 |

01-2020-ИОС5

Многоквартирные жилые дома в Ленинском районе г. Иркутска, микрорайон Березовый. 3-я очередь строительства

| | | | |
|-----------------------|--------|------|--------|
| Жилой дом №6 (БС№ 14) | Стадия | Лист | Листов |
| | П | 15 | |

Структурная схема радиотрансляционной сети

ООО архитектурно-строительная фирма "АСС" г. Иркутск

Копировал Формат А3

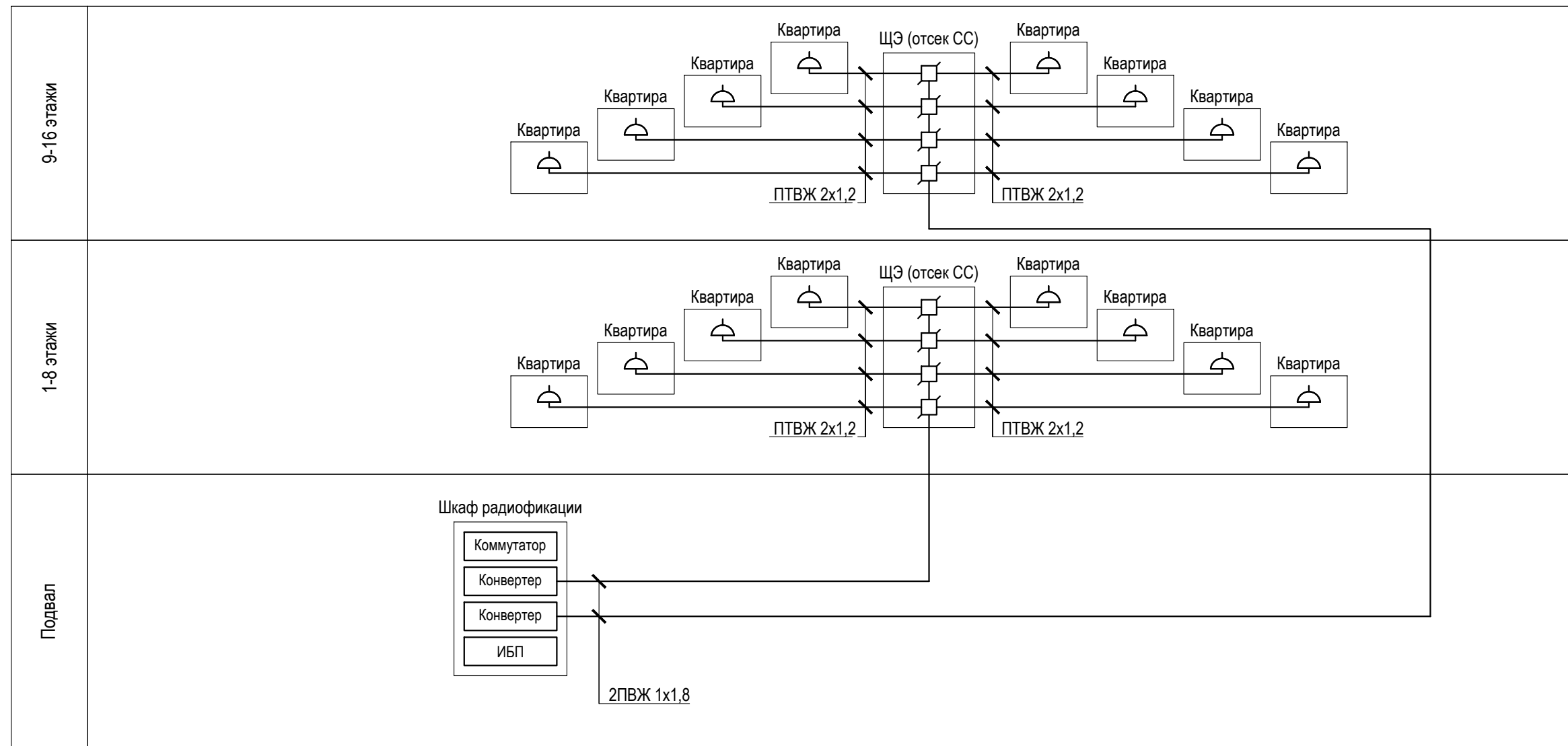

Согласовано

Изн. № подл. Подпись и дата. Взам. инв. №

Условные и графические обозначения

| Обозначение на плане | Наименование |
|----------------------|---------------------------------------------------------------------------------------------------------|
| | Коробка универсальная радиотрансляционной сети РОН-2 (75 Ом) |
| | Радиорозетка РПВ-1-2-30 |
| ИБП | Источник бесперебойного питания |
| Коммутатор | Коммутатор доступа 8x10/100/1000BASE-T (RJ-45), 2x100BASE-FX/1000BASE-X (SFP) |
| Конвертер | Конвертер IP/СПВ, 3 программы, 1 программа 30 Вольт/30 Вт, MiniRack, 220В FG-ACE-CON-VF/Eth,V2 (SW 2.6) |

| Изм. | Кол. уч. | Лист | № док. | Подпись | Дата |
|------|----------|----------|------------|-------------|-------|
| 1 | - | Зам. | - | <i>Tabl</i> | 01.23 |
| | | Выполнил | Павловский | <i>Tabl</i> | 07.20 |
| | | ГИП | Юшков | | 07.20 |

01-2020-ИОС5

Многоквартирные жилые дома в Ленинском районе
г. Иркутска, микрорайон Березовый.
3-я очередь строительства

| | | | |
|------------------------------------------------|--------|------|--------|
| Жилой дом №3 (БС№ 15) Жилой дом №4 (БС№ 16) | Стадия | Лист | Листов |
| | П | 16 | |

Структурная схема радиотрансляционной сети

ООО архитектурно-строительная фирма "АСС" г. Иркутск

Копировал Формат А3

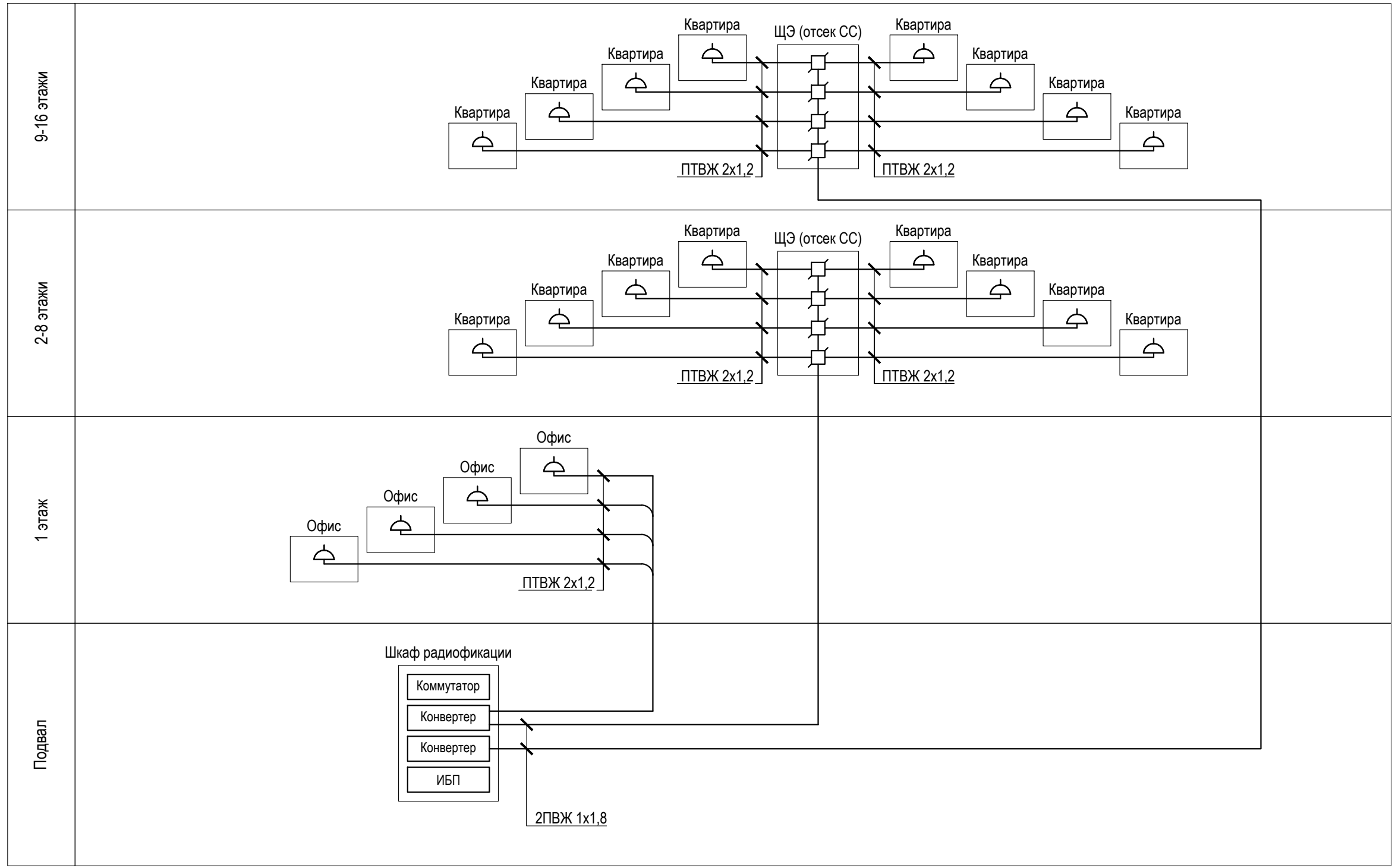

Согласовано

И/инв. № подл. | Подпись и дата | Взам. инв. №

Условные и графические обозначения

| Обозначение на плане | Наименование |
|----------------------|---------------------------------------------------------------------------------------------------------|
| | Коробка универсальная радиотрансляционной сети РОН-2 (75 Ом) |
| | Радиорозетка РПВ-1-2-30 |
| ИБП | Источник бесперебойного питания |
| Коммутатор | Коммутатор доступа 8x10/100/1000BASE-T (RJ-45), 2x100BASE-FX/1000BASE-X (SFP) |
| Конвертер | Конвертер IP/СПВ, 3 программы, 1 программа 30 Вольт/30 Вт, MiniRack, 220В FG-ACE-CON-VF/Eth,V2 (SW 2.6) |

| Изм. | Кол. уч. | Лист | № док. | Подпись | Дата |
|------|----------|----------|------------|--------------|-------|
| 1 | - | Зам. | - | <i>Тобол</i> | 01.23 |
| | | Выполнил | Павловский | <i>Тобол</i> | 07.20 |
| | | ГИП | Юшков | | 07.20 |

01-2020-ИОС5

Многоквартирные жилые дома в Ленинском районе
г. Иркутска, микрорайон Березовый.
3-я очередь строительства

| | | | |
|-----------------------|--------|------|--------|
| Жилой дом №4 (БС№ 17) | Стадия | Лист | Листов |
| | П | 17 | |

Структурная схема радиотрансляционной сети

ООО архитектурно-строительная фирма "АСС" г. Иркутск

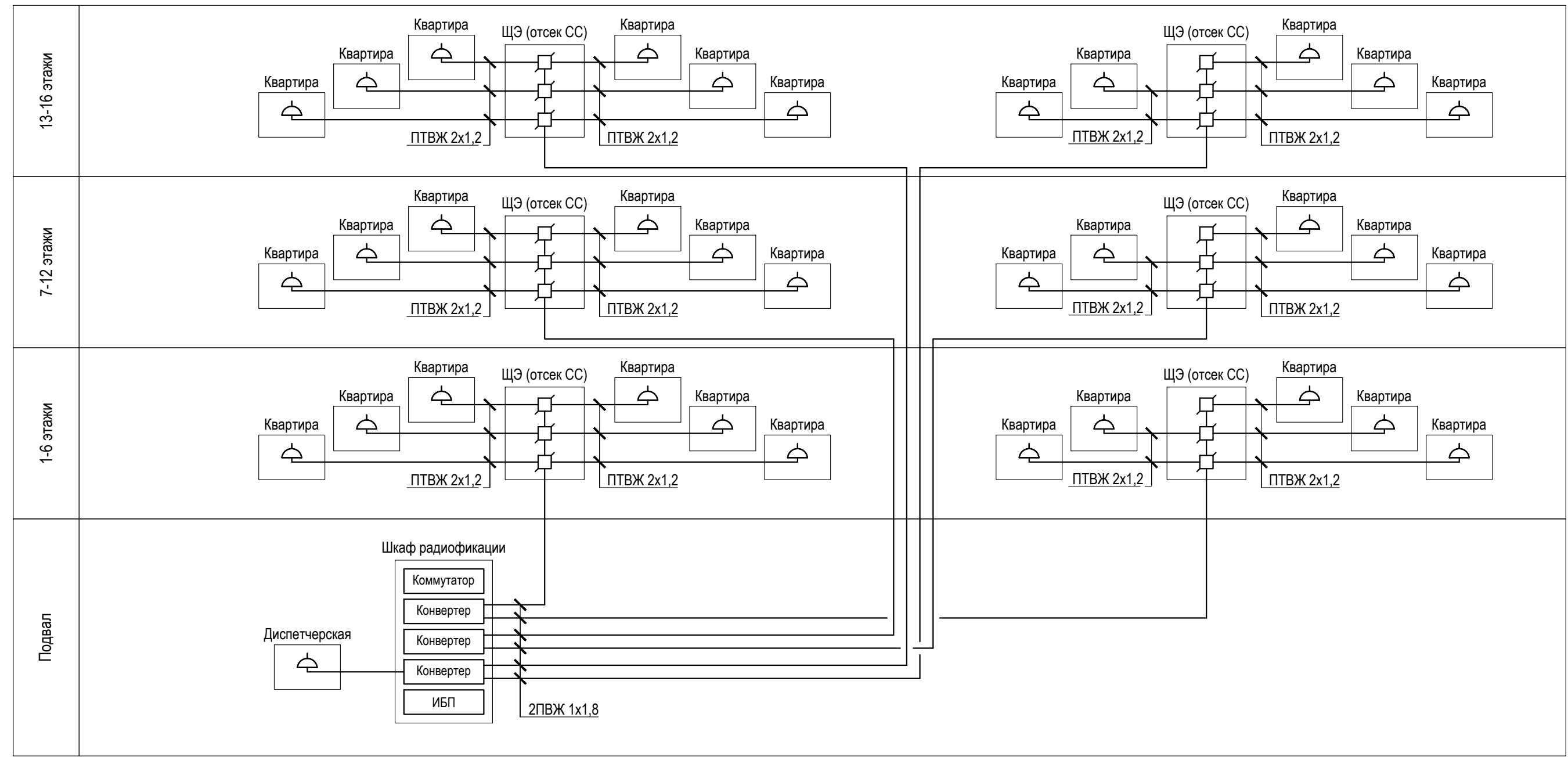

Согласовано

И/инв. № подл. Подпись и дата. Взам. инв. №

Условные и графические обозначения

| Обозначение на плане | Наименование |
|----------------------|---------------------------------------------------------------------------------------------------------|
| | Коробка универсальная радиотрансляционной сети РОН-2 (75 Ом) |
| | Радиорозетка РПВ-1-2-30 |
| ИБП | Источник бесперебойного питания |
| Коммутатор | Коммутатор доступа 8x10/100/1000BASE-T (RJ-45), 2x100BASE-FX/1000BASE-X (SFP) |
| Конвертер | Конвертер IP/СПВ, 3 программы, 1 программа 30 Вольт/30 Вт, MiniRack, 220В FG-ACE-CON-VF/Eth,V2 (SW 2.6) |

| Изм. | Кол. уч. | Лист | № док. | Подпись | Дата |
|------|----------|----------|------------|-------------|-------|
| 1 | - | Зам. | - | <i>Табл</i> | 01.23 |
| | | Выполнил | Павловский | <i>Табл</i> | 07.20 |
| | | ГИП | Юшков | | 07.20 |

01-2020-ИОС5

Многоквартирные жилые дома в Ленинском районе
г. Иркутска, микрорайон Березовый.
3-я очередь строительства

| | | | |
|-----------------------|--------|------|--------|
| Жилой дом №2 (БС№ 18) | Стадия | Лист | Листов |
| | П | 18 | |

Структурная схема радиотрансляционной сети

ООО архитектурно-строительная фирма "АСС" г. Иркутск

Копировал

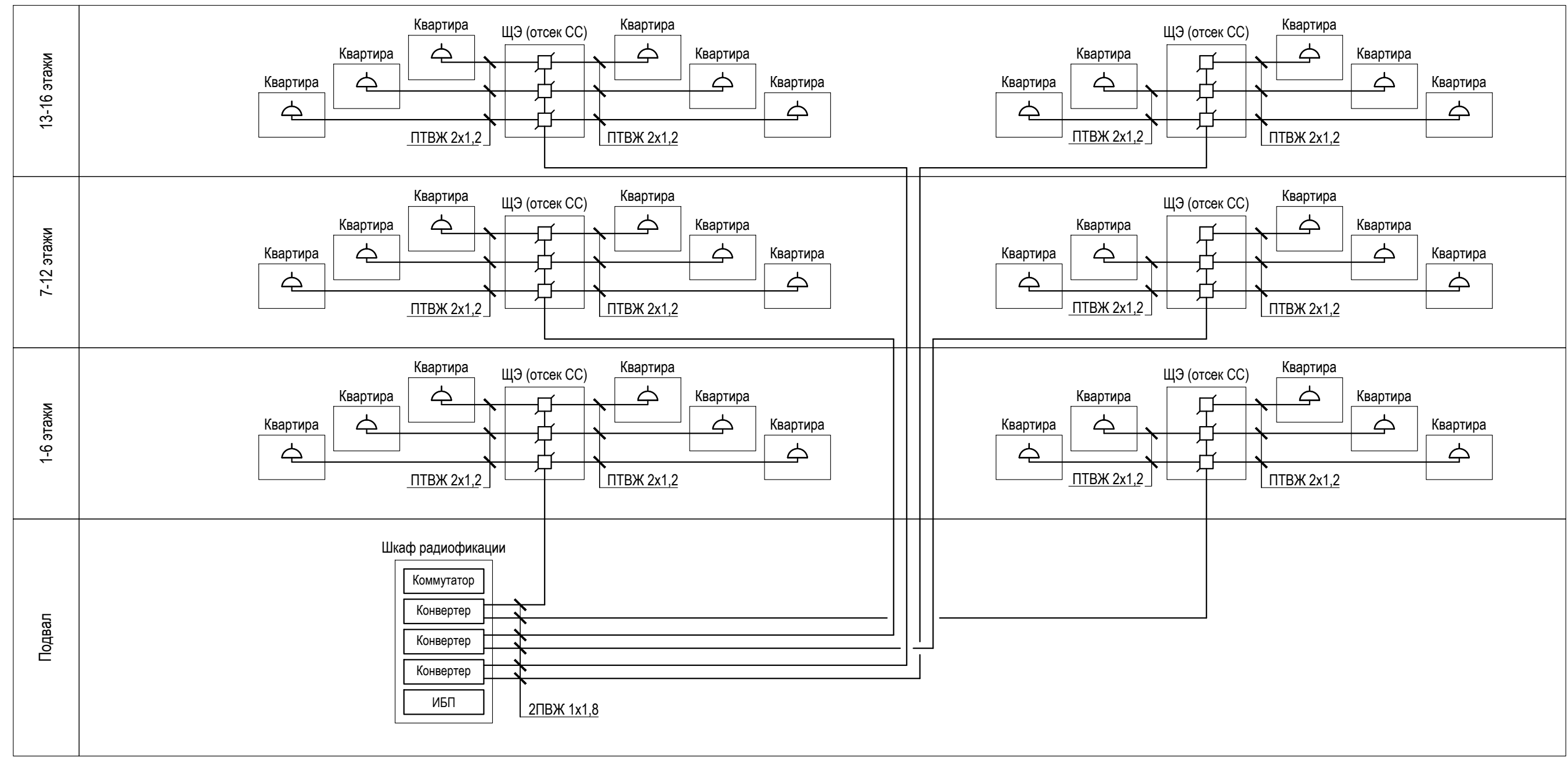

Согласовано

И/инв. № подл. | Подпись и дата | Взам. инв. №

Условные и графические обозначения

| Обозначение на плане | Наименование |
|----------------------|---------------------------------------------------------------------------------------------------------|
| | Коробка универсальная радиотрансляционной сети РОН-2 (75 Ом) |
| | Радиорозетка РПВ-1-2-30 |
| ИБП | Источник бесперебойного питания |
| Коммутатор | Коммутатор доступа 8x10/100/1000BASE-T (RJ-45), 2x100BASE-FX/1000BASE-X (SFP) |
| Конвертер | Конвертер IP/СПВ, 3 программы, 1 программа 30 Вольт/30 Вт, MiniRack, 220В FG-ACE-CON-VF/Eth,V2 (SW 2.6) |

| | | | | | | | | | |
|----------|------------|------|--------|-------------|-------|------------------------------------------------------------------------------------------------------------------|------------------------------------------------------------|------|--------|
| | | | | | | 01-2020-ИОС5 | | | |
| | | | | | | Многоквартирные жилые дома в Ленинском районе г. Иркутска, микрорайон Березовый. 3-я очередь строительства | | | |
| 1 | - | Зам. | - | <i>Tabl</i> | 01.23 | Жилой дом №1 (БС№ 19), Жилой дом №5 (БС№ 20), Жилой дом №7 (БС№ 21), Жилой дом №8 (БС№ 22) | Стадия | Лист | Листов |
| Изм. | Кол. уч. | Лист | № док. | Подпись | Дата | | П | 19 | |
| Выполнил | Павловский | | | <i>Tabl</i> | 07.20 | Структурная схема радиотрансляционной сети | ООО архитектурно-строительная фирма "АСС" г. Иркутск | | |
| ГИП | Юшков | | | | 07.20 | | | | |

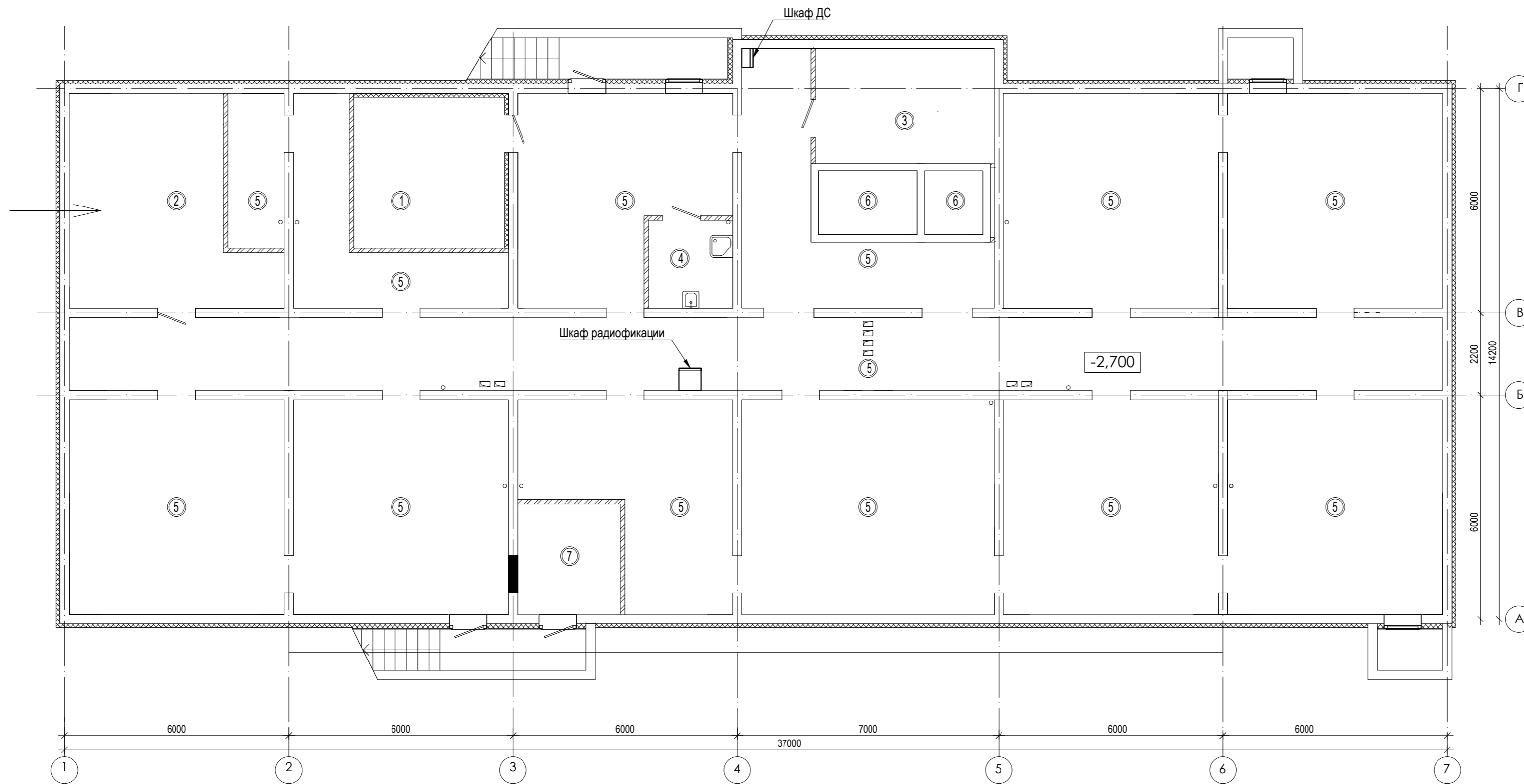

ЭКСПЛИКАЦИЯ ПОМЕЩЕНИЙ

| № п/п | НАИМЕНОВАНИЕ ПОМЕЩЕНИЙ | S, м ² | кол. работа-ющих | Категория пожарной опасности |
|-----------------|-------------------------|-------------------|------------------|------------------------------|
| подвальный этаж | | 472,19 | | |
| 1 | водомерный узел | 16,0 | | Δ |
| 2 | тепловой пункт | 26,03 | | Δ |
| 3 | электрощитовая | 14,66 | | В4 |
| 4 | комната убор. инвентаря | 5,2 | | В4 |
| 5 | тех. коридор | 402,3 | | |
| 6 | приямок лифта | | | |
| 7 | Насосная (пожарная) | 8,0 | | |
| 8 | Насосная | | | |

| | | | | | |
|------------------------------------------------------------------------------------------------------------|------------|------|-------------|-------------|--------------------------------------------------|
| 01-2020-ИОС5 | | | | | |
| Многоквартирные жилые дома в Ленинском районе г. Иркутска, микрорайон Березовый. 3-я очередь строительства | | | | | |
| 1 | - | Зам. | - | <i>Tabl</i> | 01.23 |
| Изм. | Кол. уч. | Лист | № док. | Подпись | Дата |
| Выполнил | Павловский | | <i>Tabl</i> | 07.20 | Жилой дом №6 (БС№ 14) |
| ГИП | Юшков | | | 07.20 | План подвального этажа |
| | | | | 000 | архитектурно-строительная фирма "АСС" г. Иркутск |

| | |
|----------------|--|
| Согласовано | |
| Изм. № подл. | |
| Подпись и дата | |
| Взам. инв. № | |

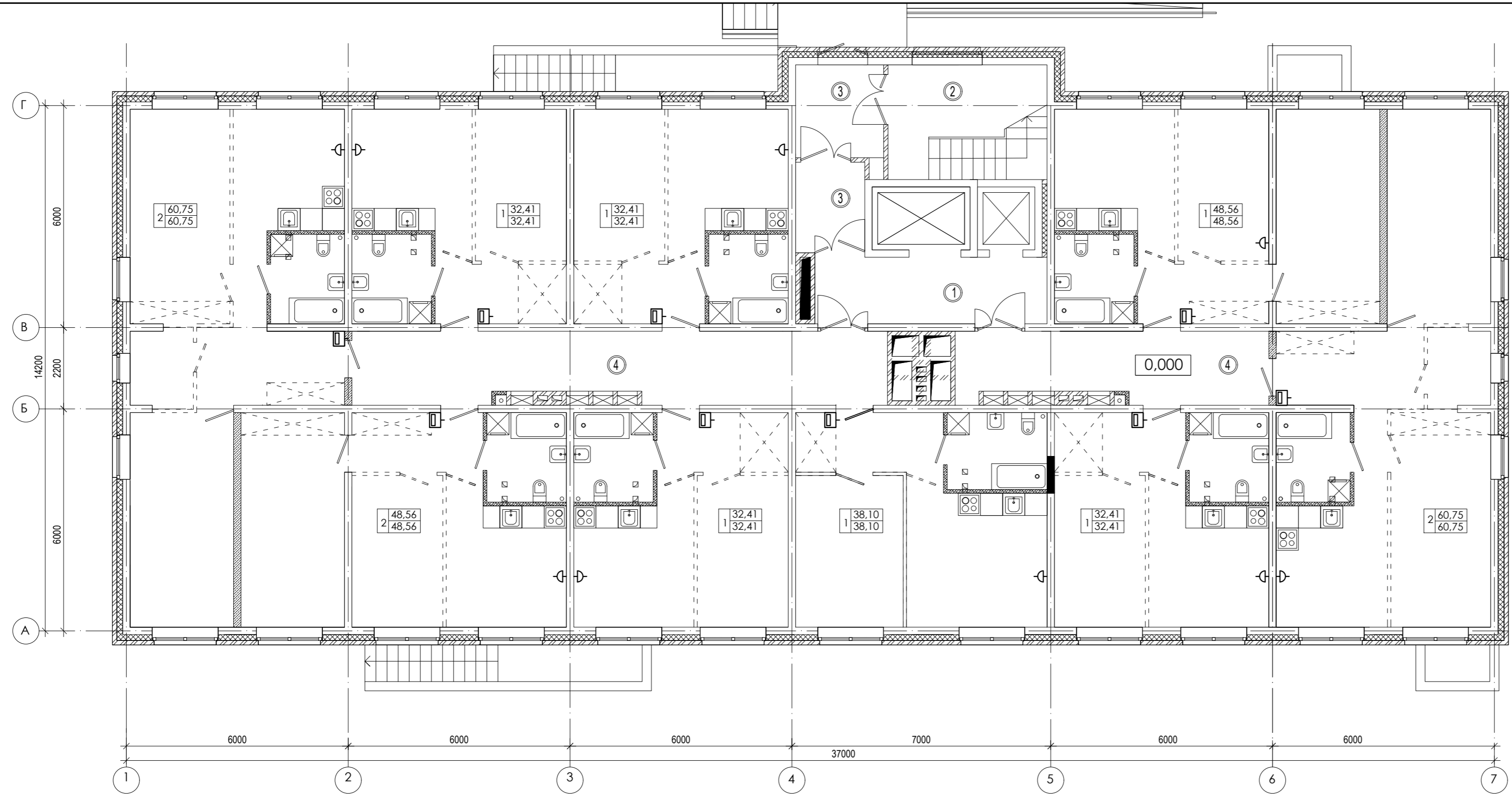

ЭКСПЛИКАЦИЯ ПОМЕЩЕНИЙ

| № п/п | Кол. кв. | НАИМЕНОВАНИЕ | Площадь, м ² | | | Категория пожарной опасности |
|-----------------------|----------|-------------------|-------------------------|---------|--------|------------------------------|
| | | | жилая | квартир | общая | |
| 9 | | Квартиры | | 386.36 | 386.36 | |
| Жилая площадь квартир | | | | | | |
| Площадь квартир | | | | 386.36 | | |
| Общая площадь квартир | | | | 386.36 | | |
| 1 | | Лифтовой холл | | 11.27 | | |
| 2 | | Лестничная клетка | | 8,9 | | |
| 3 | | Тамбур | | 10.4 | | |
| 4 | | Коридор | | 43.6 | | |

| | |
|----------------|--|
| Согласовано | |
| Изм. инв. № | |
| Подпись и дата | |
| Изм. № подл. | |

| | | | | | |
|------------------------------------------------------------------------------------------------------------|------------|------|-------------|-------------|-------|
| 01-2020-ИОС5 | | | | | |
| Многоквартирные жилые дома в Ленинском районе г. Иркутска, микрорайон Березовый. 3-я очередь строительства | | | | | |
| 1 | - | Зам. | - | <i>tabl</i> | 01.23 |
| Изм. | Кол. уч. | Лист | № док. | Подпись | Дата |
| Выполнил | Павловский | | <i>tabl</i> | 07.20 | |
| Жилой дом №6 (БС№ 14) | | | | Стадия | Лист |
| | | | | П | 21 |
| План 1-ого этажа | | | | 000 | |
| ГИП Юшков | | | | 07.20 | |
| Копировал | | | | Формат А4х3 | |

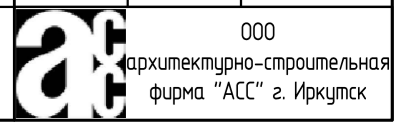

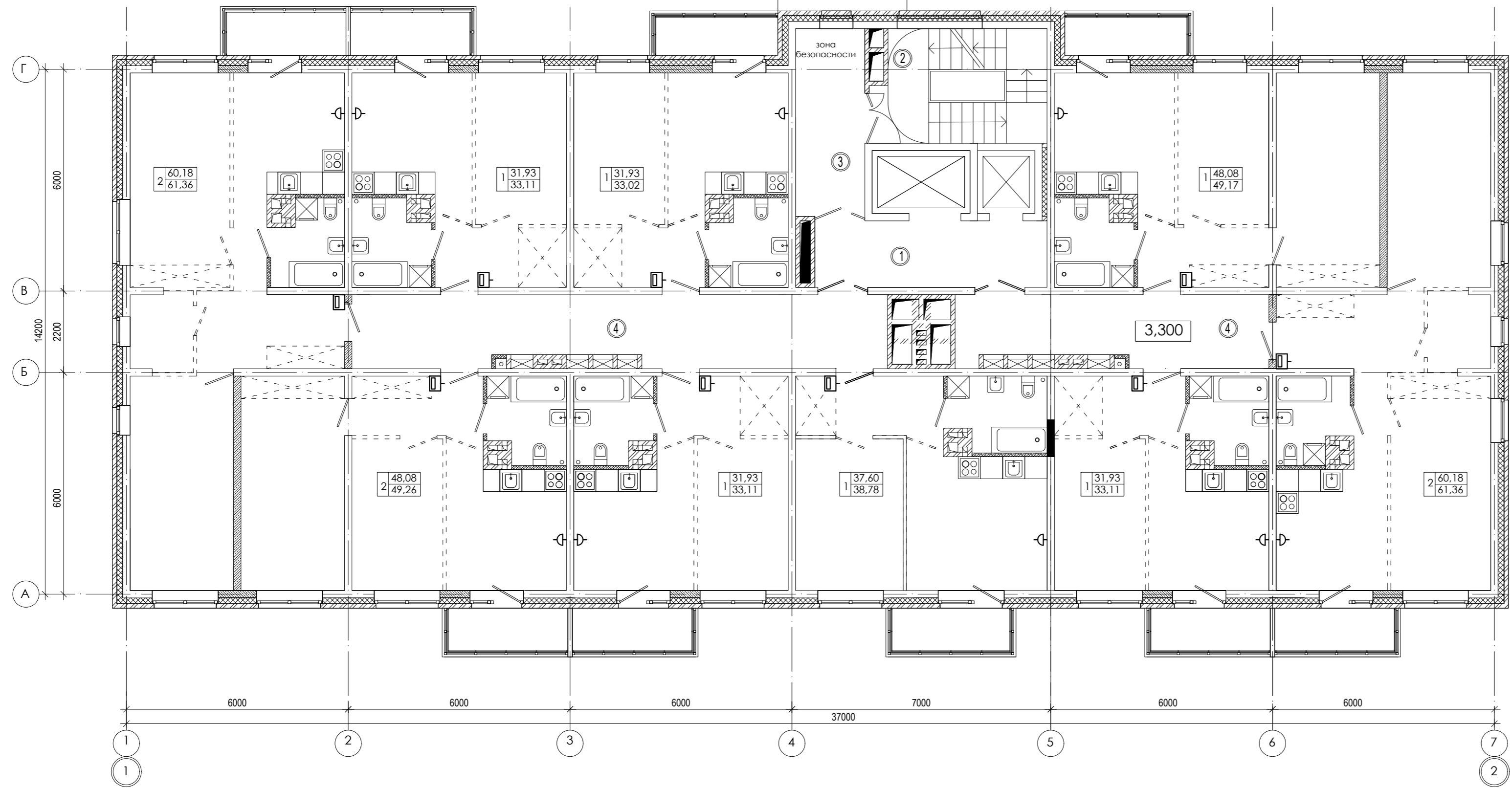

ЭКСПЛИКАЦИЯ ПОМЕЩЕНИЙ

| № п/п | Кол. кв | НАИМЕНОВАНИЕ | Площадь, м ² | | Категория пожарной опасности | |
|-----------------------|---------|-------------------|-------------------------|---------|------------------------------|-------|
| | | | жилая | квартир | | общая |
| 9 | | Квартиры | | 381.84 | 392.28 | |
| Жилая площадь квартир | | | | | | |
| Площадь квартир | | | 381.84 | | | |
| Общая площадь квартир | | | 392.28 | | | |
| 1 | | Лифтовой холл | 11.26 | | | |
| 2 | | Лестничная клетка | 4.1 | | | |
| 3 | | Тамбур шлюз | 9.46 | | | |
| 4 | | Коридор | 43.6 | | | |

| | |
|----------------|--|
| Согласовано | |
| Изм. инв. № | |
| Подпись и дата | |
| Изм. № подл. | |

| | | | | | |
|------------------------------------------------------------------------------------------------------------|------------|------|-------------|-------------|-------------|
| 01-2020-ИОС5 | | | | | |
| Многоквартирные жилые дома в Ленинском районе г. Иркутска, микрорайон Березовый. 3-я очередь строительства | | | | | |
| 1 | - | Зам. | - | <i>tabl</i> | 01.23 |
| Изм. | Кол. уч. | Лист | № док. | Подпись | Дата |
| Выполнил | Павловский | | <i>tabl</i> | 07.20 | |
| Жилой дом №6 (БС№ 14) | | | | | Стадия |
| | | | | | Лист |
| | | | | | Листов |
| План 2-8-го этажа | | | | | 000 |
| ГИП Юшков | | | | | 07.20 |
| Копировал | | | | | Формат А4х3 |

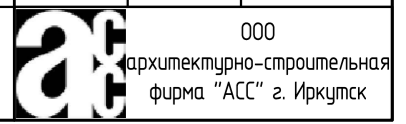

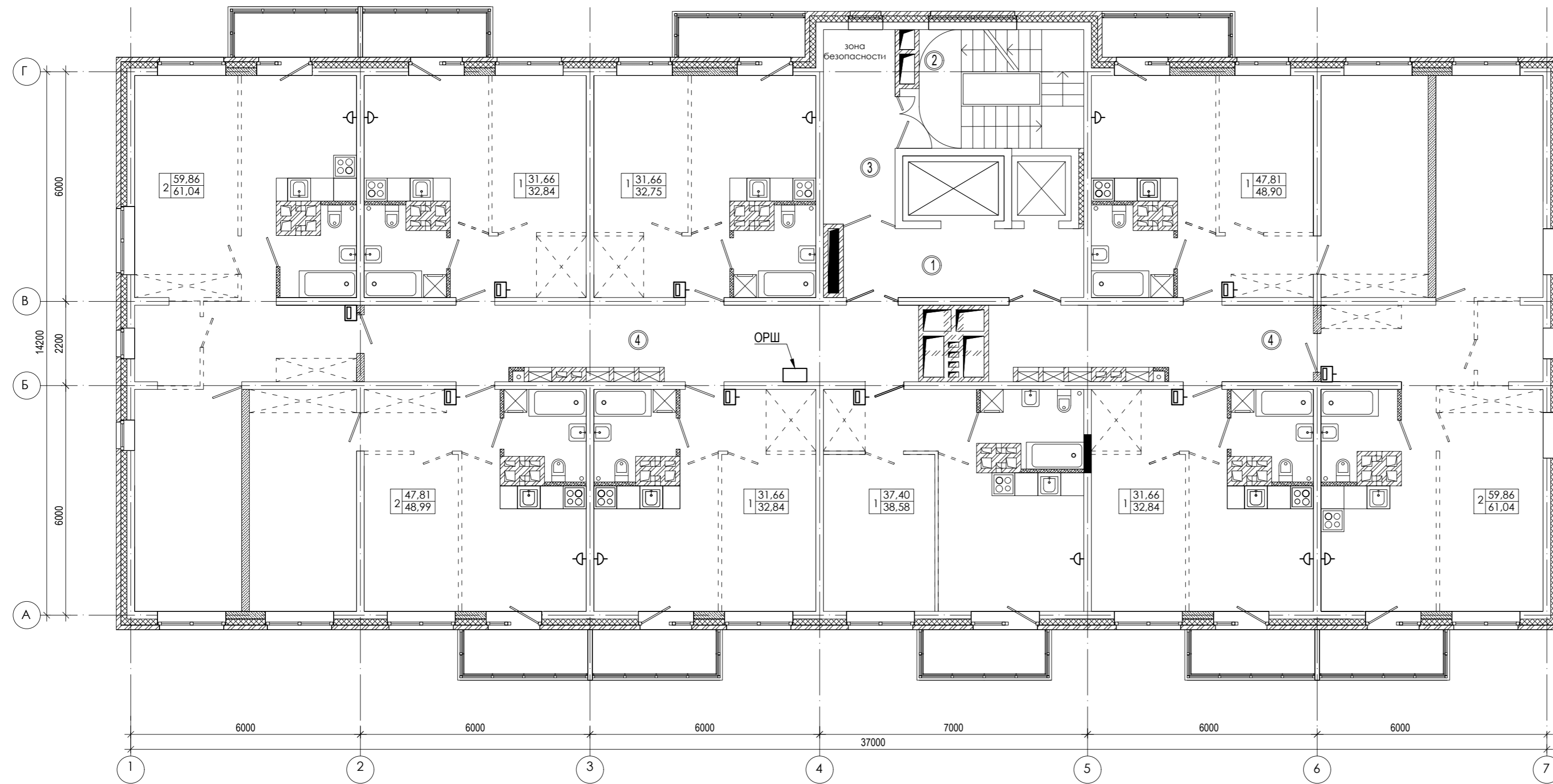

ЭКСПЛИКАЦИЯ ПОМЕЩЕНИЙ

| № п/п | Кол. кв. | НАИМЕНОВАНИЕ | Площадь, м ² | | Категория пожарной опасности | |
|-----------------------|----------|-------------------|-------------------------|---------|------------------------------|-------|
| | | | жилая | квартир | | общая |
| 9 | | Квартиры | | 379.38 | 389.82 | |
| Жилая площадь квартир | | | | | | |
| Площадь квартир | | | 379.38 | | | |
| Общая площадь квартир | | | 389.82 | | | |
| 1 | | Лифтовой холл | 11.26 | | | |
| 2 | | Лестничная клетка | 4.1 | | | |
| 3 | | Тамбур шлюз | 9.46 | | | |
| 4 | | Коридор | 43.6 | | | |

| | | | | | |
|------------------------------------------------------------------------------------------------------------|------------|------|-------------|---------------------------------------------------------|-------|
| 01-2020-ИОС5 | | | | | |
| Многоквартирные жилые дома в Ленинском районе г. Иркутска, микрорайон Березовый. 3-я очередь строительства | | | | | |
| 1 | - | Зам. | - | <i>tabl</i> | 01.23 |
| Изм. | Кол. уч. | Лист | № док. | Подпись | Дата |
| Выполнил | Павловский | | <i>tabl</i> | 07.20 | |
| Жилой дом №6 (БС№ 14) | | | | Стадия | Лист |
| | | | | П | 23 |
| План 9-16-го этажа | | | | 000 архитектурно-строительная фирма "АСС" г. Иркутск | |
| ГИП | Юшков | | | 07.20 | |

Согласовано

Взам. инв. №

Подпись и дата

Инв. № подл.

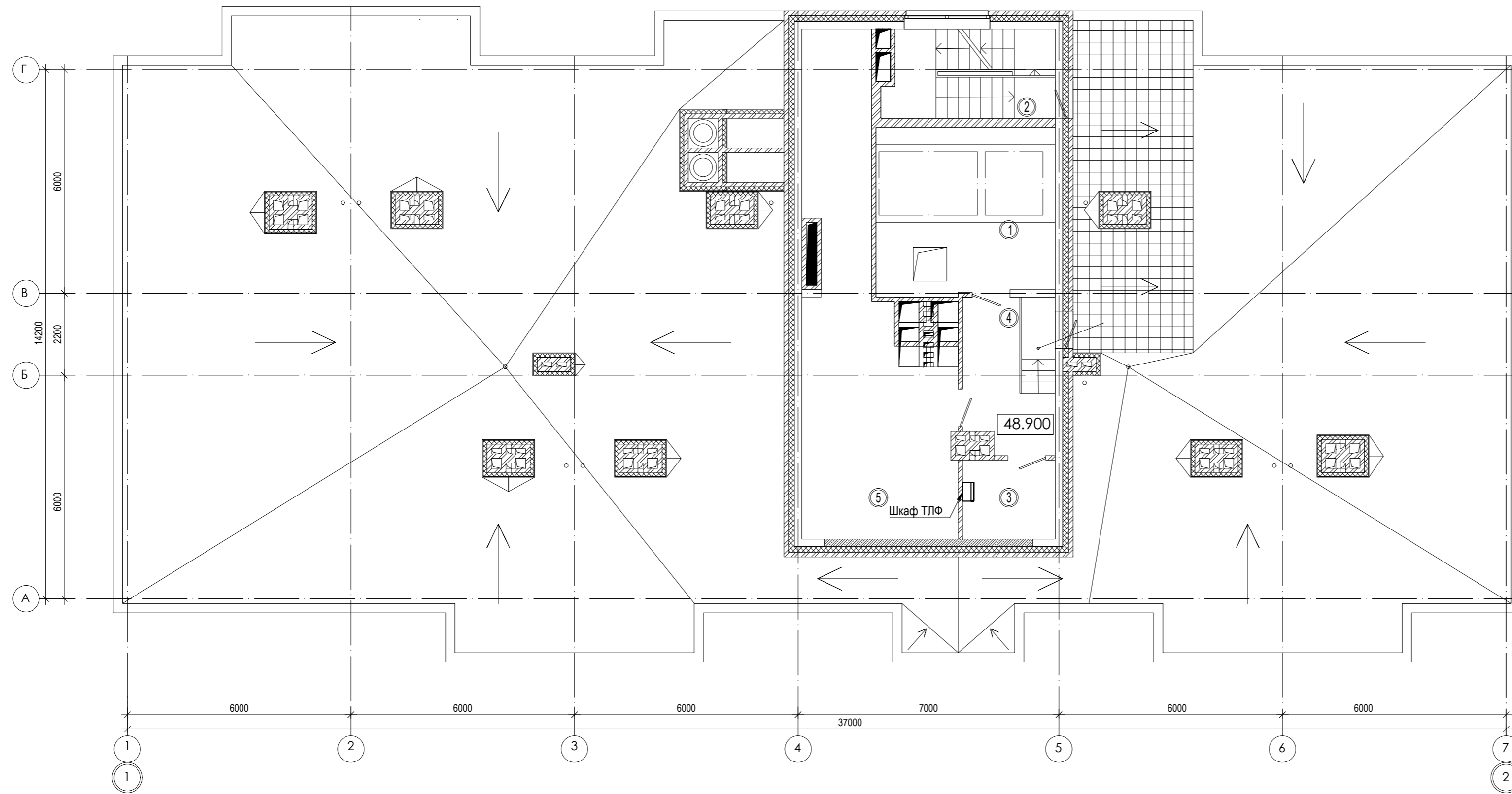

ЭКСПЛИКАЦИЯ ПОМЕЩЕНИЙ

| № п/п | Кол. кв | НАИМЕНОВАНИЕ | Площадь, м ² | | | Категория пожарной опасности |
|-------|---------|--------------------|-------------------------|---------|-------|------------------------------|
| | | | жилая | квартир | общая | |
| | | Квартиры | | | | |
| 1 | | Машинное помещение | | | 21.6 | |
| 2 | | Лестничная клетка | | | 1.2 | |
| 3 | | Помещ. связи | | | 5.2 | |
| 4 | | Коридор | | | 9.5 | |
| 5 | | Венткамера | | | 36.65 | B4 |

| | | | | | | | | | | | |
|----------|------------|------|--------|-------------|-------|------------------------------------------------------------------------------------------------------------|--|--|---------------------------------------------------------|------|--------|
| | | | | | | 01-2020-ИОС5 | | | | | |
| | | | | | | Многоквартирные жилые дома в Ленинском районе г. Иркутска, микрорайон Березовый. 3-я очередь строительства | | | | | |
| 1 | - | Зам. | - | <i>Tabl</i> | 01.23 | | | | Стадия | Лист | Листов |
| Изм. | Кол. уч. | Лист | № док. | Подпись | Дата | | | | П | 24 | |
| Выполнил | Павловский | | | <i>Tabl</i> | 07.20 | Жилой дом №6 (БС№ 14) | | | | | |
| ГИП | Юшков | | | | 07.20 | План технического этажа | | | 000 архитектурно-строительная фирма "АСС" г. Иркутск | | |

| | |
|----------------|--|
| Согласовано | |
| Изм. № подл. | |
| Подпись и дата | |
| Взам. инв. № | |

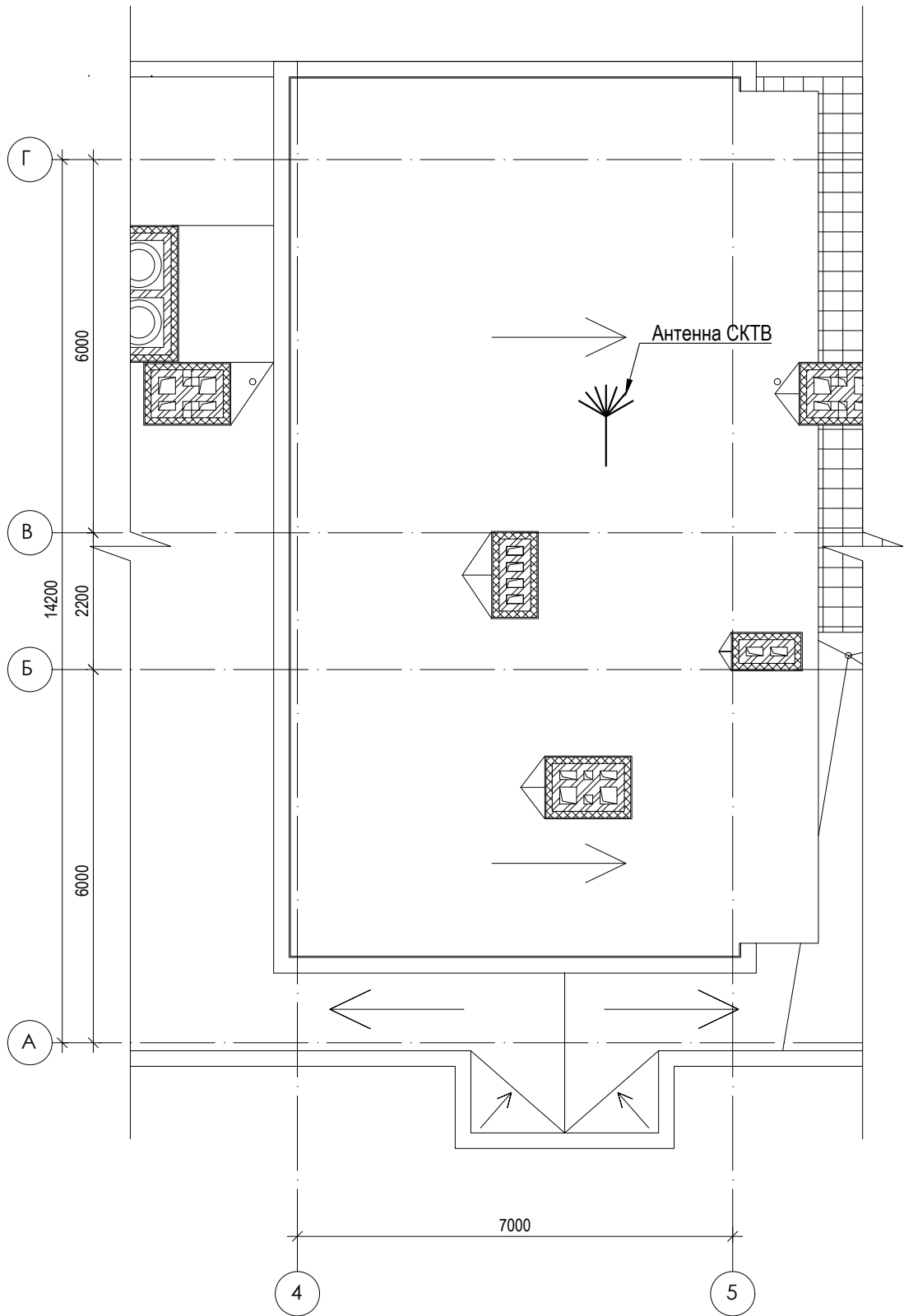

| | |
|-------------|--|
| Согласовано | |
| | |
| | |
| | |

Взам. инв. №

Подпись и дата

Инв. № подл.

| | | | | | |
|----------|------------|------|--------|-------------|-------|
| | | | | | |
| 1 | - | Зам. | - | <i>tabl</i> | 01.23 |
| Изм. | Кол. уч. | Лист | № док. | Подпись | Дата |
| Выполнил | Павловский | | | <i>tabl</i> | 07.20 |
| | | | | | |
| ГИП | Юшков | | | | 07.20 |

| | | | |
|------------------------------------------------------------------------------------------------------------------|--|-----------------------------------------------------|------|
| 01-2020-ИОС5 | | | |
| Многоквартирные жилые дома в Ленинском районе г. Иркутска, микрорайон Березовый. 3-я очередь строительства | | | |
| Жилой дом №6 (БС№ 14) | | Стадия | Лист |
| План кровли | | П | 25 |
| | | 000 | |
| | | архитектурно-строительная фирма "АСС" г. Иркутск | |

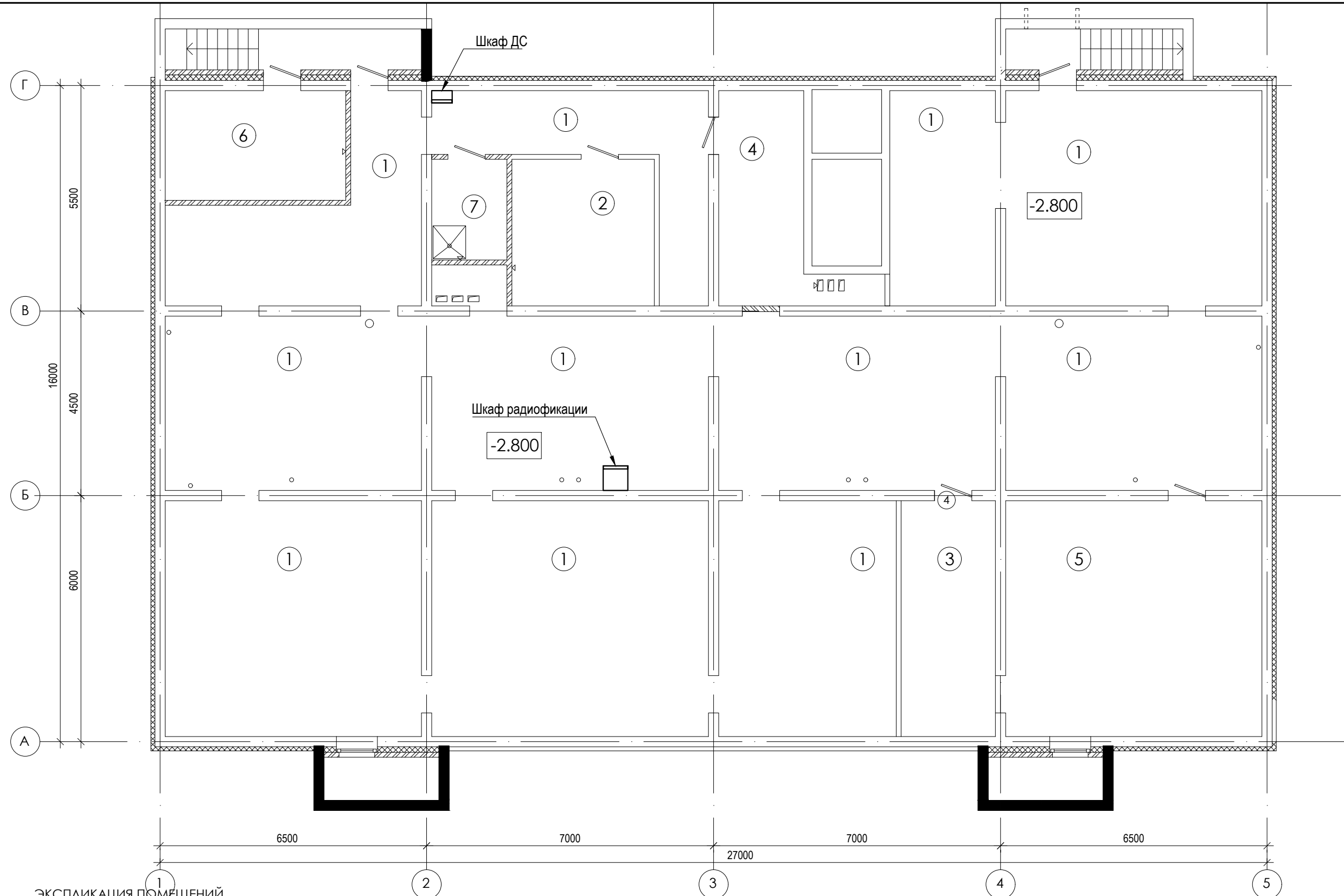

Согласовано

Взам. инв. №
Подпись и дата
Инв. № подл.

ЭКСПЛИКАЦИЯ ПОМЕЩЕНИЙ

| № п/п | НАИМЕНОВАНИЕ ПОМЕЩЕНИЙ | S, м ² | кол. работа-ющих | Категория пожарной опасности |
|-------|------------------------------|-------------------|------------------|------------------------------|
| | | 382,06 | | |
| 1 | Помещение подвала | 291,79 | | |
| 2 | Электрощитовая | 12,42 | | |
| 3 | Водомерный узел | 13,22 | | |
| 4 | Насосная | 12,42 | | |
| 5 | Тепловой узел | 35,93 | | |
| 6 | Насосная (пожарная) | 11,78 | | |
| 7 | Комната уборочного инвентаря | 4,5 | | |

| Изм. | Кол. уч. | Лист | № док. | Подпись | Дата |
|------|----------|------|--------|-------------|-------|
| 1 | - | Зам. | - | <i>Тобл</i> | 01.23 |
| | | | | <i>Тобл</i> | 07.20 |
| | | | | | 07.20 |

01-2020-ИОС5

Многоквартирные жилые дома в Ленинском районе
г. Иркутска, микрорайон Березовый.
3-я очередь строительства

| | | | |
|------------------------------------------------|--------|------|--------|
| Жилой дом №3 (БС№ 15) Жилой дом №4 (БС№ 16) | Стадия | Лист | Листов |
| | П | 26 | |

План подвального этажа

ООО
архитектурно-строительная
фирма "АСС" г. Иркутск

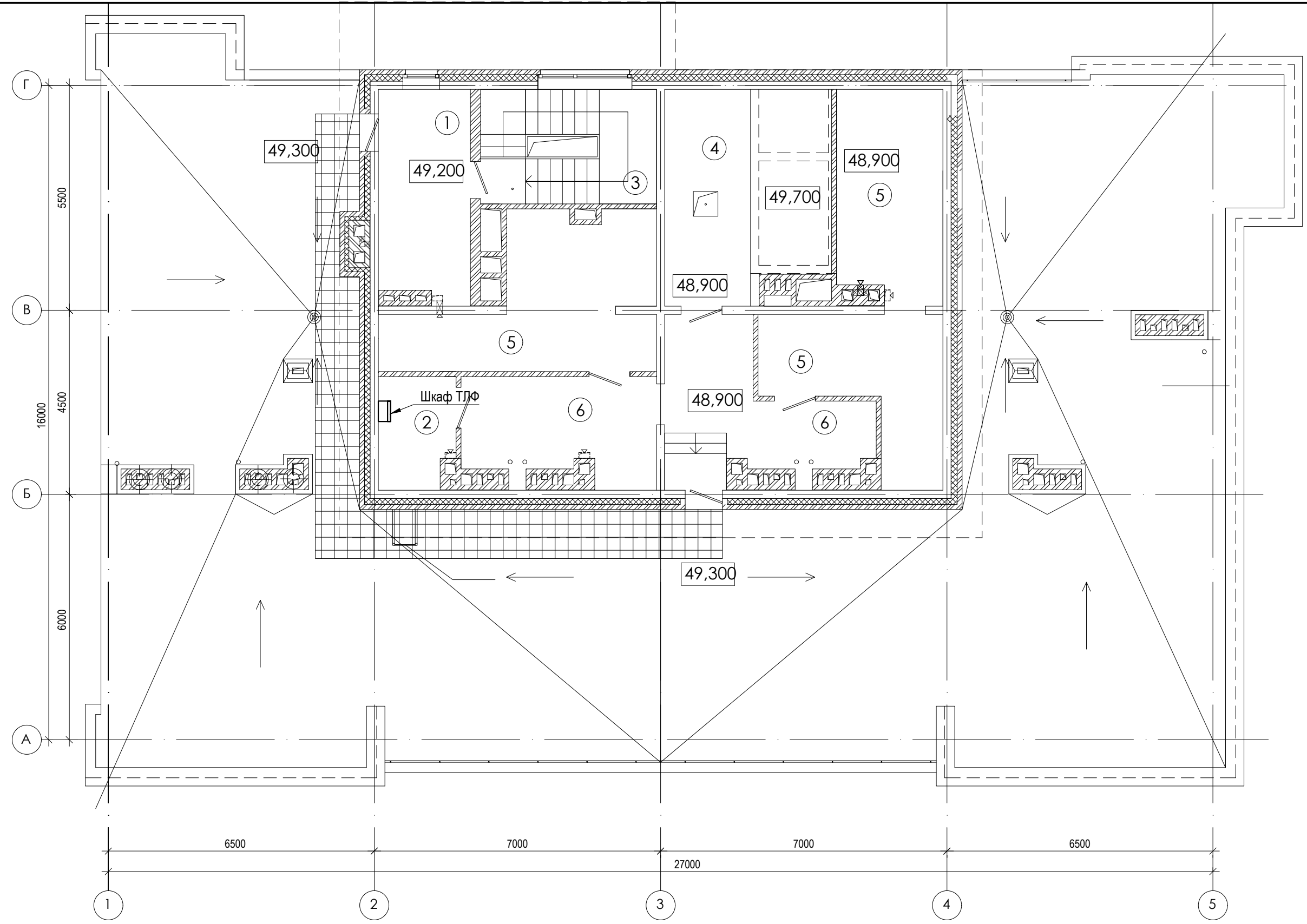

Согласовано

Взам. инв. №

Подпись и дата

Инв. № подл.

ЭКСПЛИКАЦИЯ ПОМЕЩЕНИЙ

| № п/п | НАИМЕНОВАНИЕ ПОМЕЩЕНИЙ | S, м ² | кол. работа-ющих | Категория пожарной опасности |
|-------|------------------------|-------------------|------------------|------------------------------|
| 1 | Тамбур | 11,16 | | |
| 2 | Помещение свзи | 4,79 | | |
| 3 | Лестничная клетка | 11,75 | | |
| 4 | Машинное помещение | 19,7 | | |
| 5 | Вент. камера | 42,98 | | |
| 6 | Коридор | 24,45 | | |

| Изм. | Кол. уч. | Лист | № док. | Подпись | Дата |
|------|----------|-------|--------|-------------|-------|
| | | | | <i>tabl</i> | 01.23 |
| | | | | <i>tabl</i> | 07.20 |
| ГИП | | Юшков | | | 07.20 |

01-2020-ИОС5

Многоквартирные жилые дома в Ленинском районе
г. Иркутска, микрорайон Березовый.
3-я очередь строительства

| | | | |
|-------------------------------------------------------------------------|--------|------|--------|
| Жилой дом №3 (БС№ 15) Жилой дом №4 (БС№ 16) Жилой дом №4 (БС№ 17) | Стадия | Лист | Листов |
| | П | 27 | |

План технического этажа



ООО
архитектурно-строительная
фирма "АСС" г. Иркутск

Копировал
Формат А3

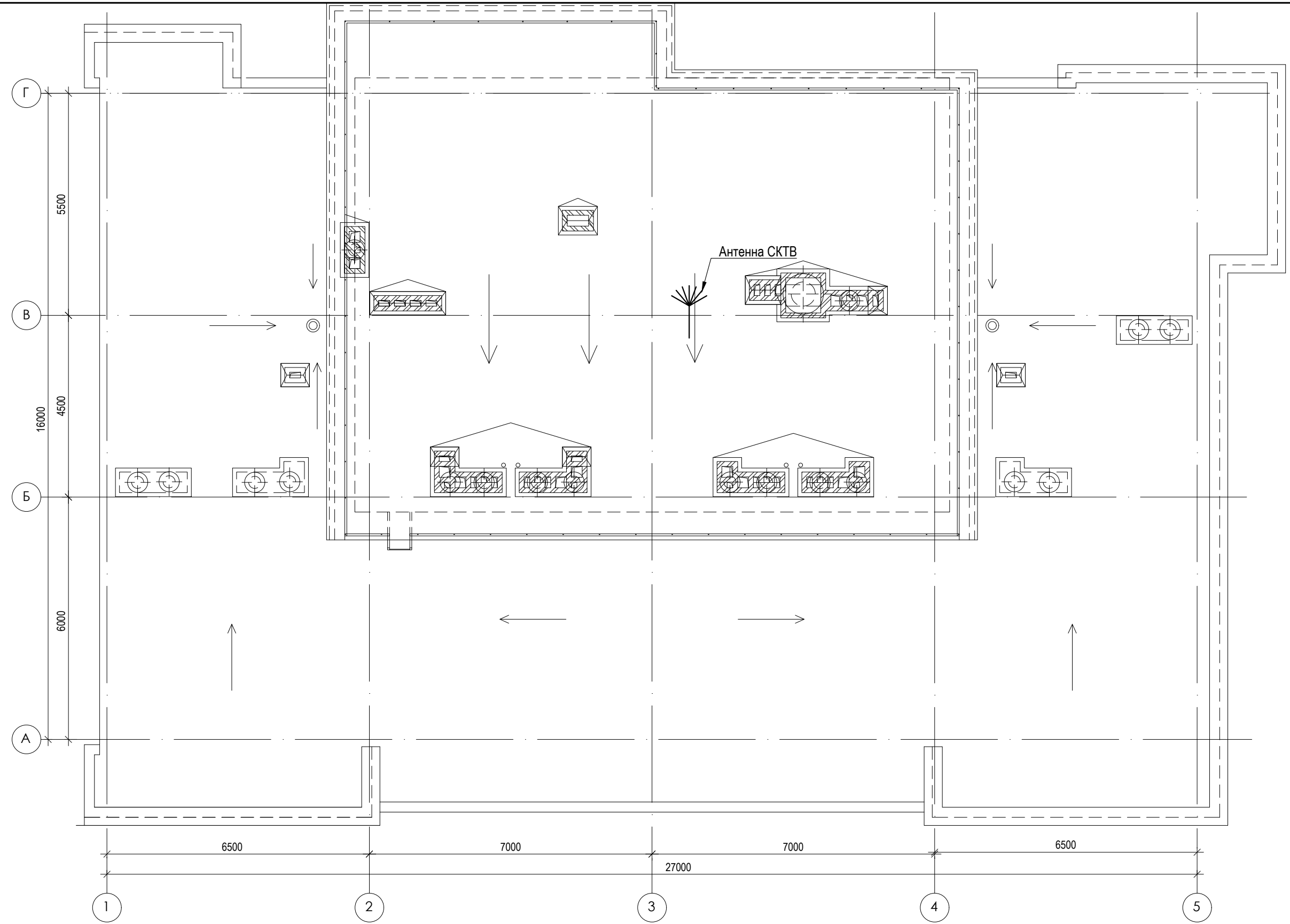

| | | | |
|----------------|--|--|--|
| Согласовано | | | |
| Взам. инв. № | | | |
| Подпись и дата | | | |
| Инв. № подл. | | | |

| | | | | | | | | | |
|----------|------------|------|--------|-------------|-------|------------------------------------------------------------------------------------------------------------------|---------------------------------------------------------------------------------------|------------------------------------------------------------|--------|
| | | | | | | 01-2020-ИОС5 | | | |
| | | | | | | Многоквартирные жилые дома в Ленинском районе г. Иркутска, микрорайон Березовый. 3-я очередь строительства | | | |
| 1 | - | Зам. | - | <i>tabl</i> | 01.23 | Жилой дом №3 (БС№ 15) Жилой дом №4 (БС№ 16) Жилой дом №4 (БС№ 17) | Стадия | Лист | Листов |
| Изм. | Кол. уч. | Лист | № док. | Подпись | Дата | | П | 28 | |
| Выполнил | Павловский | | | <i>tabl</i> | 07.20 | План кровли |  | ООО архитектурно-строительная фирма "АСС" г. Иркутск | |
| ГИП | Юшков | | | | 07.20 | | | | |

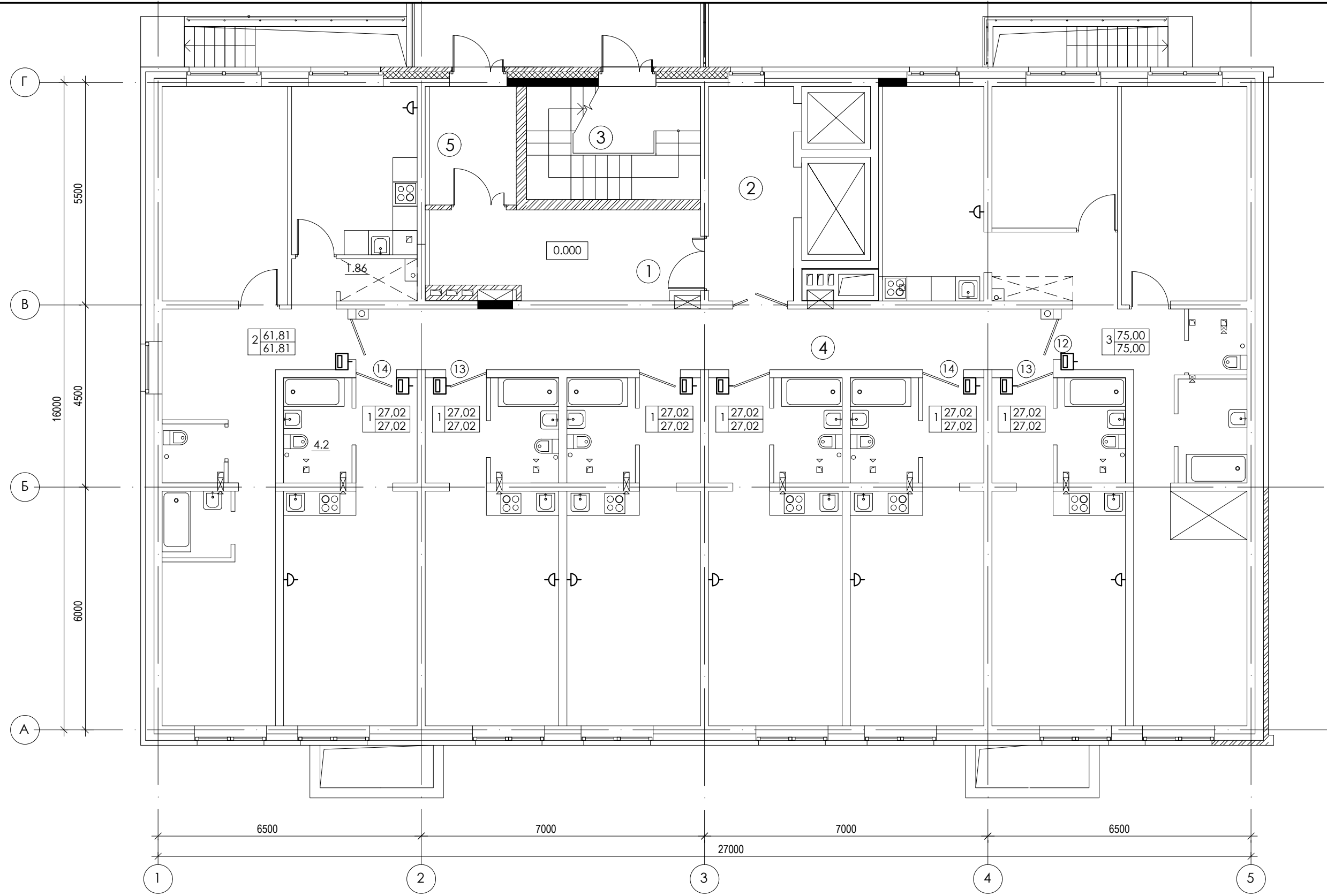

Согласовано

Взам. инв. №

Подпись и дата

Инв. № подл.

ЭКСПЛИКАЦИЯ ПОМЕЩЕНИЙ

| № п/п | НАИМЕНОВАНИЕ ПОМЕЩЕНИЙ | S, м ² | кол. работа-ющих | Категория пожарной опасности |
|-------|------------------------|-------------------|------------------|------------------------------|
| | | 67,39 | | |
| 1 | Тамбур | 13.64 | | |
| 2 | Лифтовой холл | 10.83 | | |
| 3 | Лестничная клетка | 11.75 | | |
| 4 | Коридор | 25.08 | | |
| 5 | Тамбур | 6.09 | | |

| Изм. | Кол. уч. | Лист | № док. | Подпись | Дата |
|------|----------|------|--------|-------------|-------|
| 1 | - | Зам. | - | <i>tabl</i> | 01.23 |
| | | | | <i>tabl</i> | 07.20 |
| | | | | | 07.20 |

01-2020-ИОС5

Многоквартирные жилые дома в Ленинском районе
г. Иркутска, микрорайон Березовый.
3-я очередь строительства

| | | | |
|------------------------|--------|------|--------|
| Жилой дом № 3 (БС№ 15) | Стадия | Лист | Листов |
| | П | 29 | |

План 1-ого этажа

ООО
архитектурно-строительная
фирма "АСС" г. Иркутск

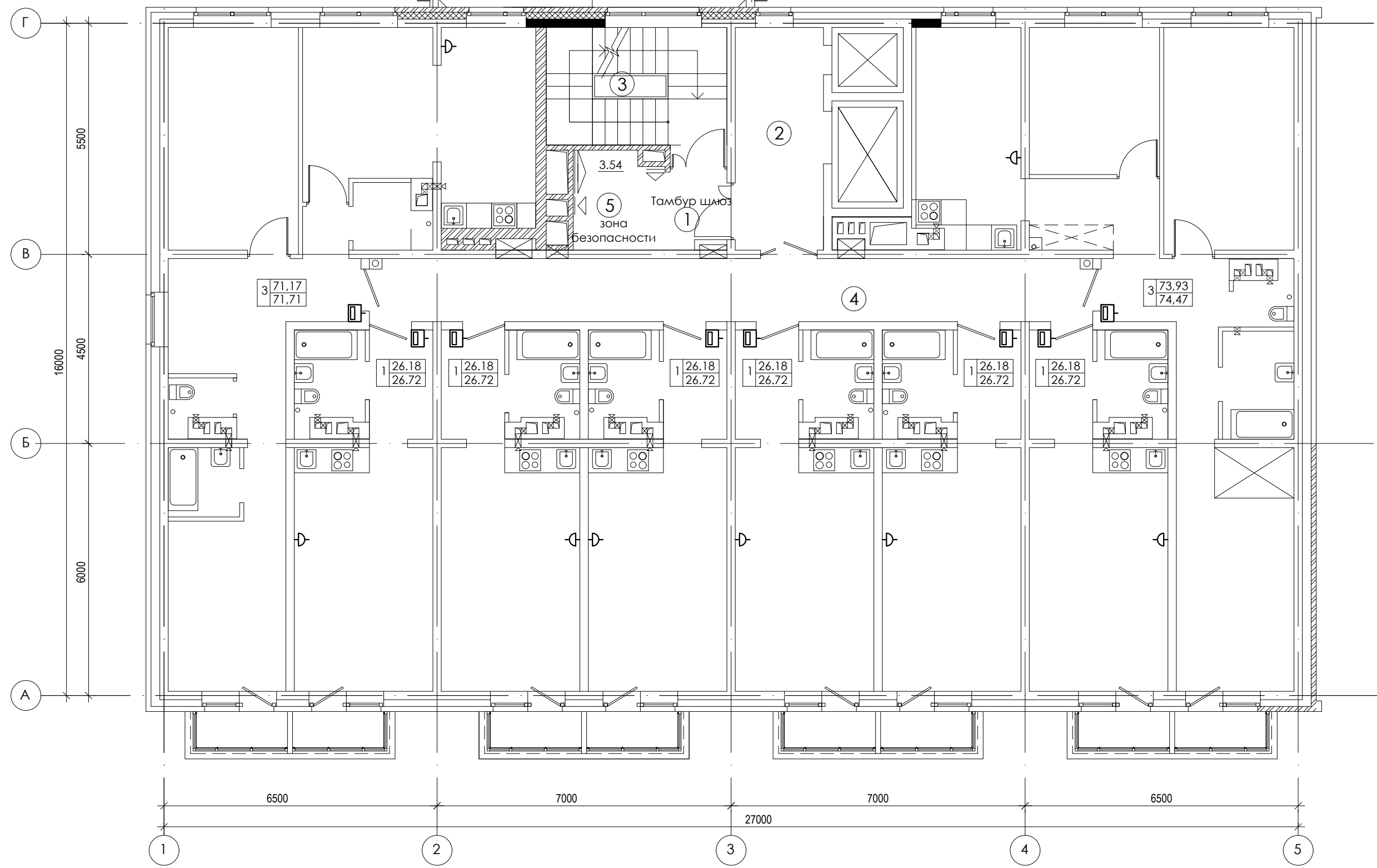

ЭКСПЛИКАЦИЯ ПОМЕЩЕНИЙ

| № п/п | НАИМЕНОВАНИЕ ПОМЕЩЕНИЙ | S, м ² | кол. работа-ющих | Категория пожарной опасности |
|-------|------------------------|-------------------|------------------|------------------------------|
| | | 54,56 | | |
| 1 | Тамбур шлюз | 3,74 | | |
| 2 | Лифтовой холл | 10,83 | | |
| 3 | Лестничная клетка | 11,37 | | |
| 4 | Коридор | 25,08 | | |
| 5 | Зона безопасности | 3,54 | | |

| Изм. | Кол. уч. | Лист | № док. | Подпись | Дата |
|------|----------|------|--------|-------------|-------|
| 1 | - | Зам. | - | <i>tabl</i> | 01.23 |
| | | | | <i>tabl</i> | 07.20 |
| | | | | | 07.20 |

01-2020-ИОС5

Многоквартирные жилые дома в Ленинском районе
г. Иркутска, микрорайон Березовый.
3-я очередь строительства

| | | | |
|------------------------|--------|------|--------|
| Жилой дом № 3 (БС№ 15) | Стадия | Лист | Листов |
| | П | 30 | |

ГИП Юшков 07.20

План 2-5-го этажа



ООО
архитектурно-строительная
фирма "АСС" г. Иркутск

| | |
|----------------|--|
| Согласовано | |
| Взам. инв. № | |
| Подпись и дата | |
| Инв. № подл. | |

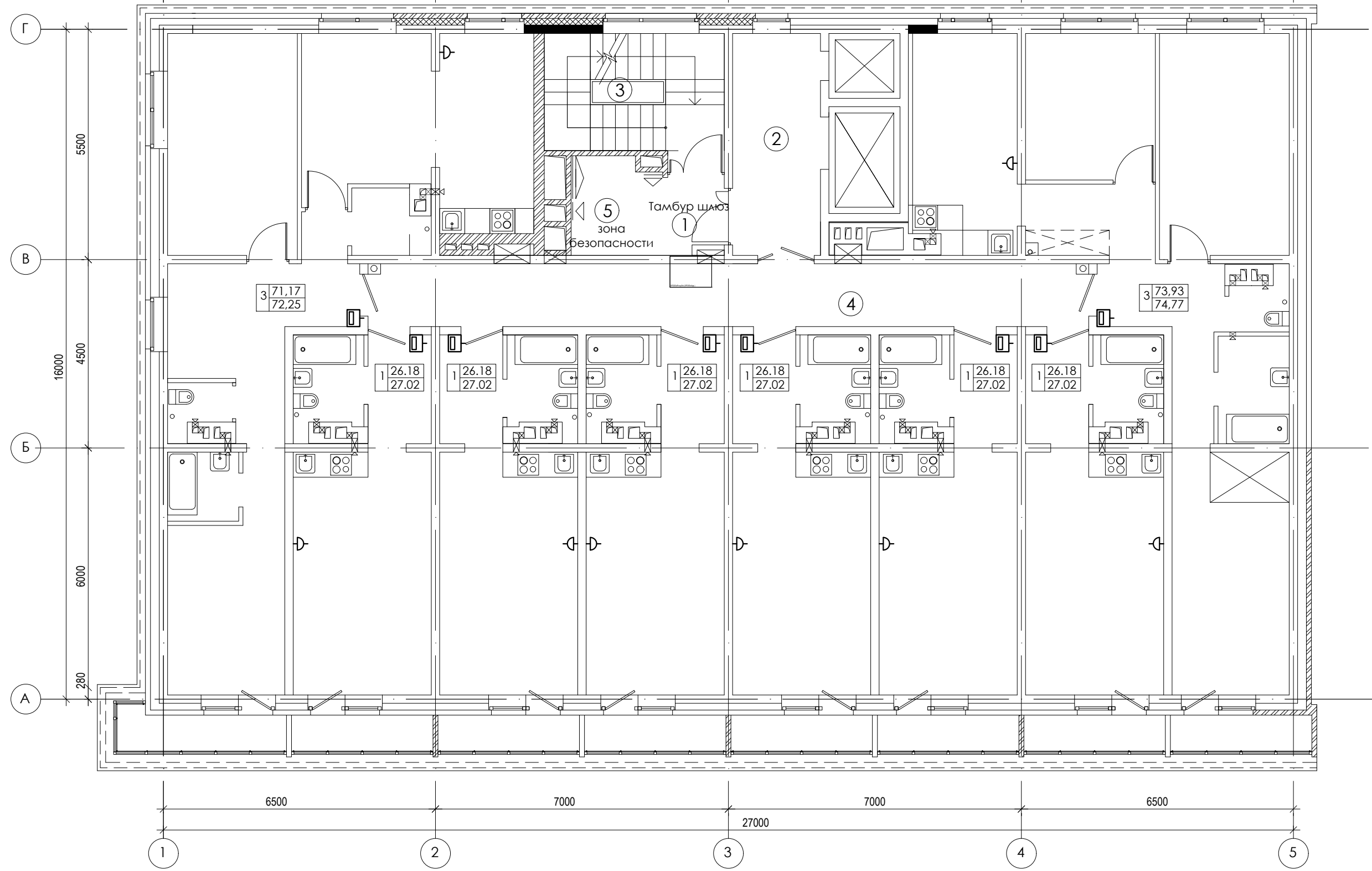

Согласовано

Взам. инв. №

Подпись и дата

Инв. № подл.

ЭКСПЛИКАЦИЯ ПОМЕЩЕНИЙ

| № п/п | НАИМЕНОВАНИЕ ПОМЕЩЕНИЙ | S, м ² | кол. работающих | Категория пожарной опасности |
|-------|------------------------|-------------------|-----------------|------------------------------|
| | | 54,56 | | |
| 1 | Тамбур шлюз | 3,74 | | |
| 2 | Лифтовой холл | 10,83 | | |
| 3 | Лестничная клетка | 11,37 | | |
| 4 | Коридор | 25,08 | | |
| 5 | Зона безопасности | 3,54 | | |

| Изм. | Кол. уч. | Лист | № док. | Подпись | Дата |
|------|----------|------|--------|-------------|-------|
| 1 | - | Зам. | - | <i>tabl</i> | 01.23 |
| | | | | <i>tabl</i> | 07.20 |
| | | | | | 07.20 |

01-2020-ИОС5

Многоквартирные жилые дома в Ленинском районе
г. Иркутска, микрорайон Березовый.
3-я очередь строительства

| | | | |
|------------------------|--------|------|--------|
| Жилой дом № 3 (БС№ 15) | Стадия | Лист | Листов |
| | П | 31 | |

План 6-го этажа

ООО архитектурно-строительная фирма "АСС" г. Иркутск

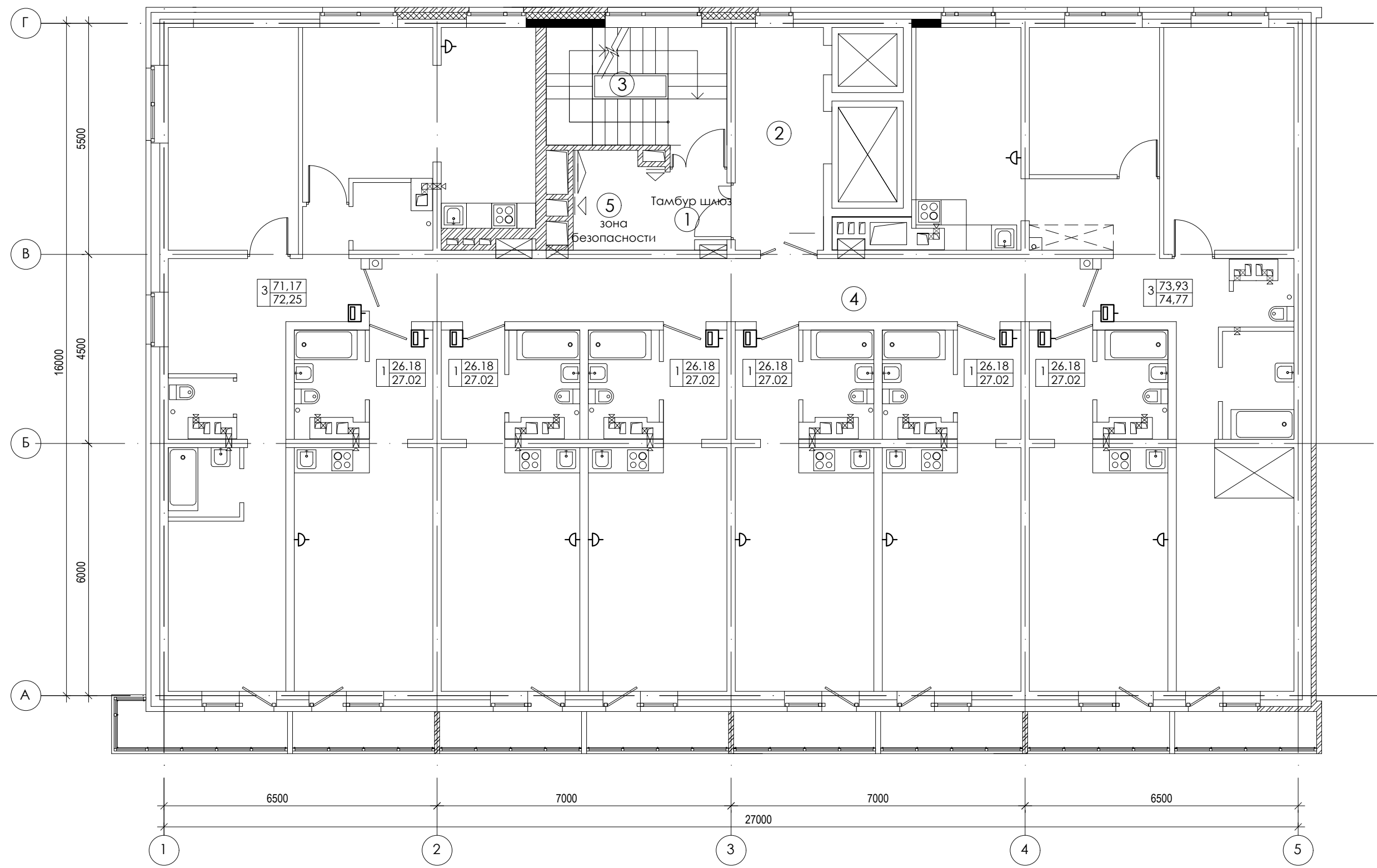

Согласовано

Взам. инв. №

Подпись и дата

Инв. № подл.

ЭКСПЛИКАЦИЯ ПОМЕЩЕНИЙ

| № п/п | НАИМЕНОВАНИЕ ПОМЕЩЕНИЙ | S, м ² | кол. работа-ющих | Категория пожарной опасности |
|-------|------------------------|-------------------|------------------|------------------------------|
| | | 54,56 | | |
| 1 | Тамбур шлюз | 3,74 | | |
| 2 | Лифтовой холл | 10,83 | | |
| 3 | Лестничная клетка | 11,37 | | |
| 4 | Коридор | 25,08 | | |
| 5 | Зона безопасности | 3,54 | | |

| Изм. | Кол. уч. | Лист | № док. | Подпись | Дата |
|------|----------|------|--------|-------------|-------|
| 1 | - | Зам. | - | <i>tabl</i> | 01.23 |
| | | | | <i>tabl</i> | 07.20 |
| | | | | | 07.20 |

01-2020-ИОС5

Многоквартирные жилые дома в Ленинском районе
г. Иркутска, микрорайон Березовый.
3-я очередь строительства

| | | | |
|------------------------|--------|------|--------|
| Жилой дом № 3 (БС№ 15) | Стадия | Лист | Листов |
| | П | 32 | |

ГИП Юшков 07.20

План 7-8-го этажа

ООО архитектурно-строительная фирма "АСС" г. Иркутск

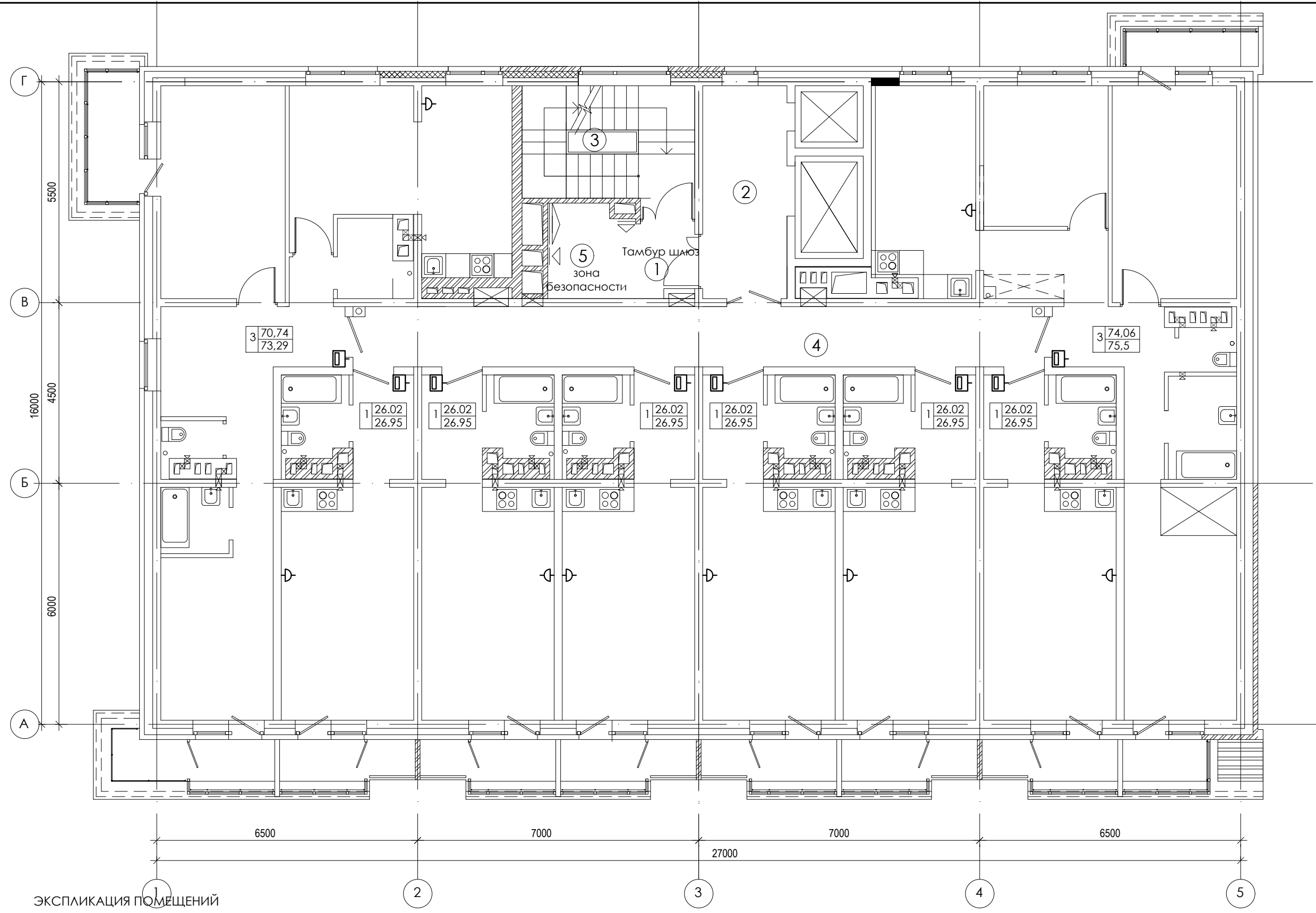

Согласовано

Взам. инв. №

Подпись и дата

Инв. № подл.

ЭКСПЛИКАЦИЯ ПОМЕЩЕНИЙ

| № п/п | НАИМЕНОВАНИЕ ПОМЕЩЕНИЙ | S, м ² | кол. работа-ющих | Категория пожарной опасности |
|-------|------------------------|-------------------|------------------|------------------------------|
| | | 54,56 | | |
| 1 | Тамбур шлюз | 3,74 | | |
| 2 | Лифтовой холл | 10,83 | | |
| 3 | Лестничная клетка | 11,37 | | |
| 4 | Коридор | 25,08 | | |
| 5 | Зона безопасности | 3,54 | | |

| Изм. | Кол. уч. | Лист | № док. | Подпись | Дата |
|------|----------|------|--------|-------------|-------|
| 1 | - | Зам. | - | <i>tabl</i> | 01.23 |
| | | | | <i>tabl</i> | 07.20 |
| | | | | | 07.20 |

01-2020-ИОС5

Многоквартирные жилые дома в Ленинском районе
г. Иркутска, микрорайон Березовый.
3-я очередь строительства

| | | | |
|------------------------|--------|------|--------|
| Жилой дом № 3 (БС№ 15) | Стадия | Лист | Листов |
| | П | 33 | |

План 9-го этажа



ООО
архитектурно-строительная
фирма "АСС" г. Иркутск

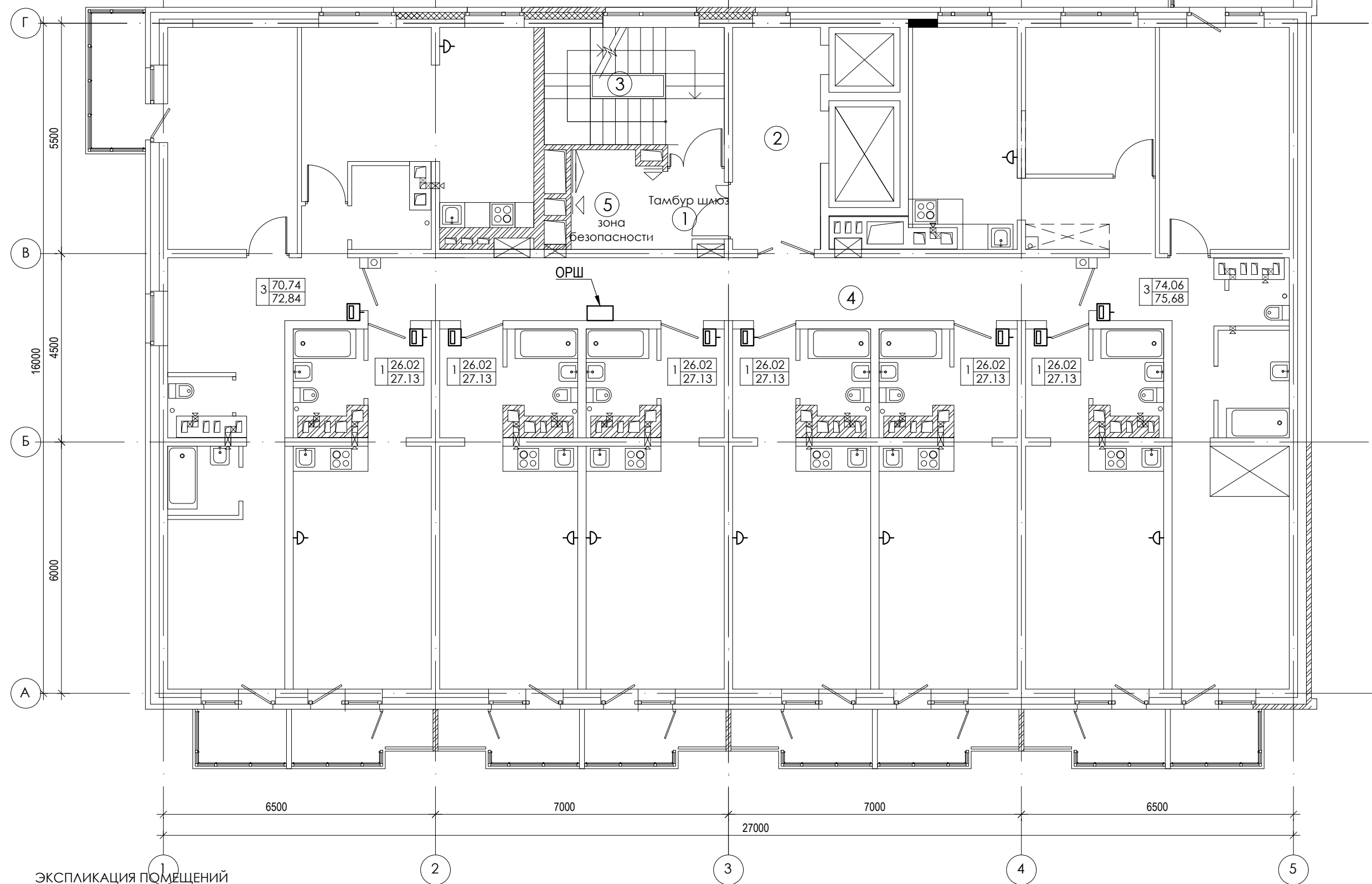

Согласовано

Взам. инв. №

Подпись и дата

Инв. № подл.

ЭКСПЛИКАЦИЯ ПОМЕЩЕНИЙ

| № п/п | НАИМЕНОВАНИЕ ПОМЕЩЕНИЙ | S, м ² | кол. работающих | Категория пожарной опасности |
|-------|------------------------|-------------------|-----------------|------------------------------|
| | | 54,56 | | |
| 1 | Тамбур шлюз | 3,74 | | |
| 2 | Лифтовой холл | 10,83 | | |
| 3 | Лестничная клетка | 11,37 | | |
| 4 | Коридор | 25,08 | | |
| 5 | Зона безопасности | 3,54 | | |

| Изм. | Кол. уч. | Лист | № док. | Подпись | Дата |
|------|----------|------|--------|-------------|-------|
| 1 | - | Зам. | - | <i>tabl</i> | 01.23 |
| | | | | <i>tabl</i> | 07.20 |
| | | | | | 07.20 |

01-2020-ИОС5

Многоквартирные жилые дома в Ленинском районе г. Иркутска, микрорайон Березовый. 3-я очередь строительства

| | | | |
|------------------------|--------|------|--------|
| Жилой дом № 3 (БС№ 15) | Стадия | Лист | Листов |
| | П | 34 | |

План 10-16-го этажа

ООО архитектурно-строительная фирма "АСС" г. Иркутск

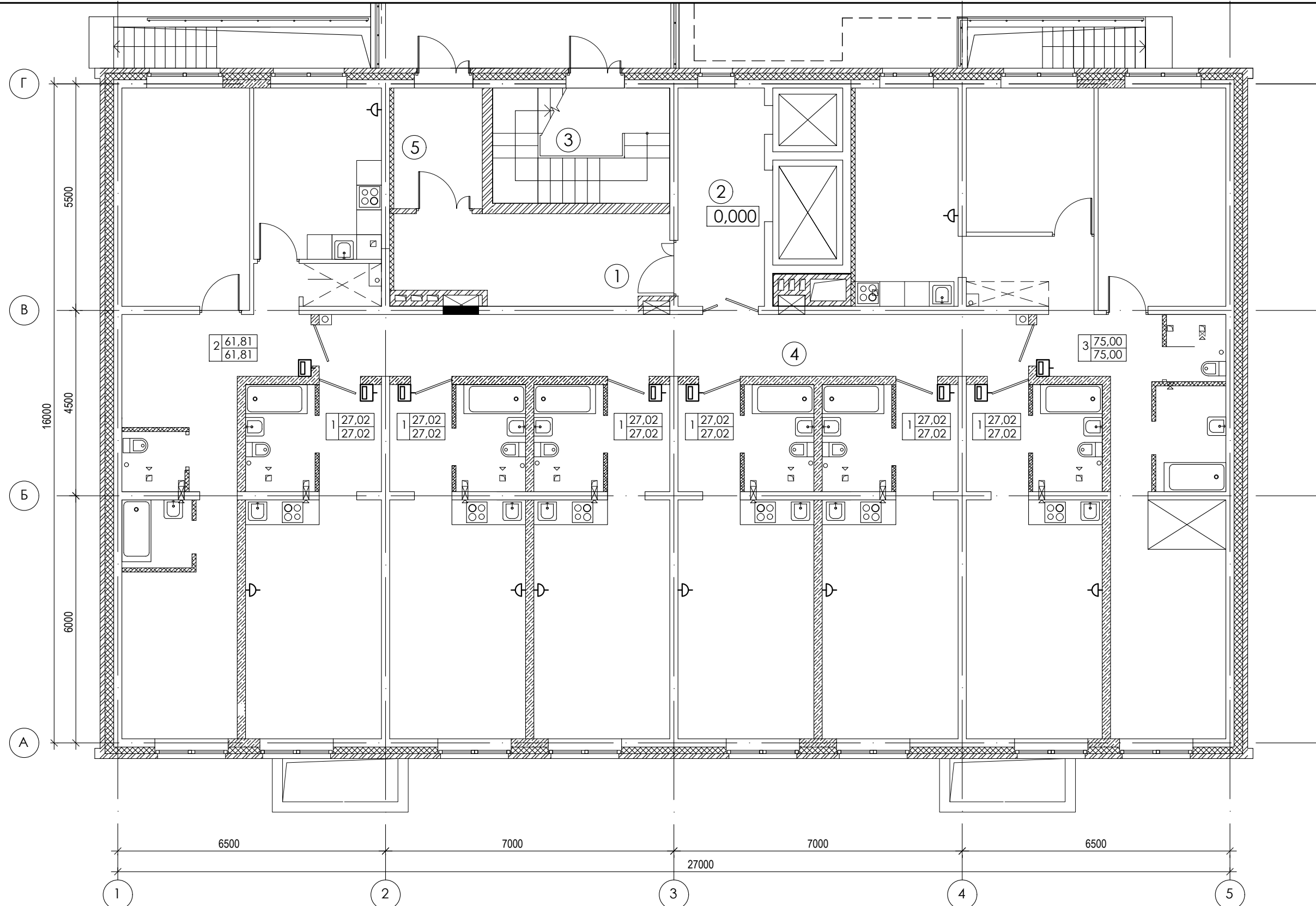

Согласовано

Взам. инв. №

Подпись и дата

Инв. № подл.

ЭКСПЛИКАЦИЯ ПОМЕЩЕНИЙ

| № п/п | НАИМЕНОВАНИЕ ПОМЕЩЕНИЙ | S, м ² | кол. работа-ющих | Категория пожарной опасности |
|-------|------------------------|-------------------|------------------|------------------------------|
| | | 67,39 | | |
| 1 | Тамбур | 13.64 | | |
| 2 | Лифтовой холл | 10.83 | | |
| 3 | Лестничная клетка | 11.75 | | |
| 4 | Коридор | 25.08 | | |
| 5 | Тамбур | 6.09 | | |

| Изм. | Кол. уч. | Лист | № док. | Подпись | Дата |
|------|----------|------|--------|-------------|-------|
| 1 | - | Зам. | - | <i>tabl</i> | 01.23 |
| | | | | <i>tabl</i> | 07.20 |
| | | | | | 07.20 |

01-2020-ИОС5

Многоквартирные жилые дома в Ленинском районе
г. Иркутска, микрорайон Березовый.
3-я очередь строительства

| | | | |
|------------------------|--------|------|--------|
| Жилой дом № 4 (БС№ 16) | Стадия | Лист | Листов |
| | П | 35 | |

План 1-ого этажа

ООО
архитектурно-строительная
фирма "АСС" г. Иркутск

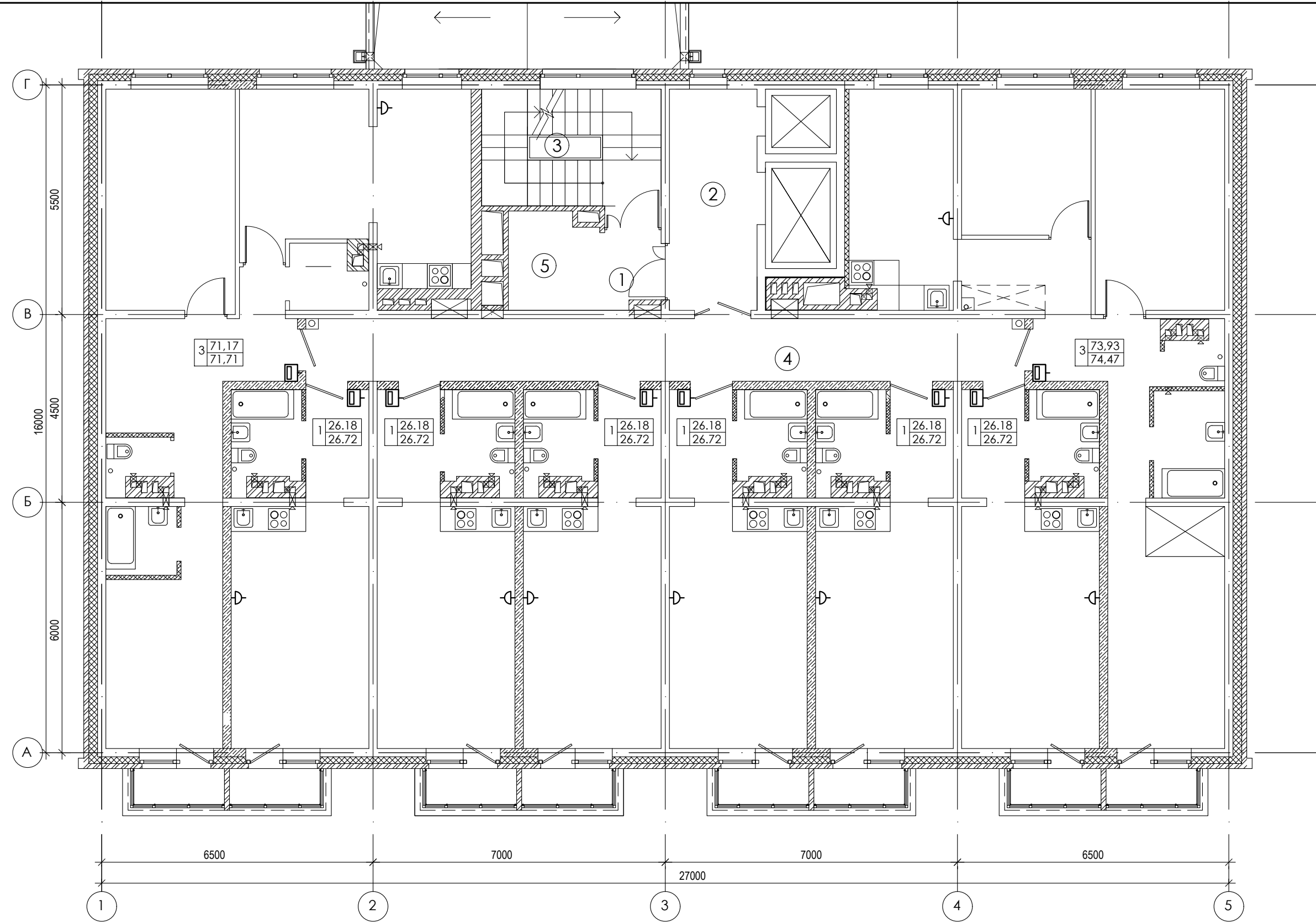

ЭКСПЛИКАЦИЯ ПОМЕЩЕНИЙ

| № п/п | НАИМЕНОВАНИЕ ПОМЕЩЕНИЙ | S, м ² | кол. работа-ющих | Категория пожарной опасности |
|-------|------------------------|-------------------|------------------|------------------------------|
| | | 54,56 | | |
| 1 | Тамбур шлюз | 3,74 | | |
| 2 | Лифтовой холл | 10,83 | | |
| 3 | Лестничная клетка | 11,37 | | |
| 4 | Коридор | 25,08 | | |
| 5 | Зона безопасности | 3,54 | | |

| Изм. | Кол. уч. | Лист | № док. | Подпись | Дата |
|------|----------|------|--------|-------------|-------|
| 1 | - | Зам. | - | <i>tabl</i> | 01.23 |
| | | | | <i>tabl</i> | 07.20 |
| | | | | | 07.20 |

01-2020-ИОС5

Многоквартирные жилые дома в Ленинском районе
г. Иркутска, микрорайон Березовый.
3-я очередь строительства

| | | | |
|------------------------|--------|------|--------|
| Жилой дом № 4 (БС№ 16) | Стадия | Лист | Листов |
| | П | 36 | |

План 2-5-го этажа

ООО архитектурно-строительная фирма "АСС" г. Иркутск

Согласовано

Взам. инв. №

Подпись и дата

Инв. № подл.

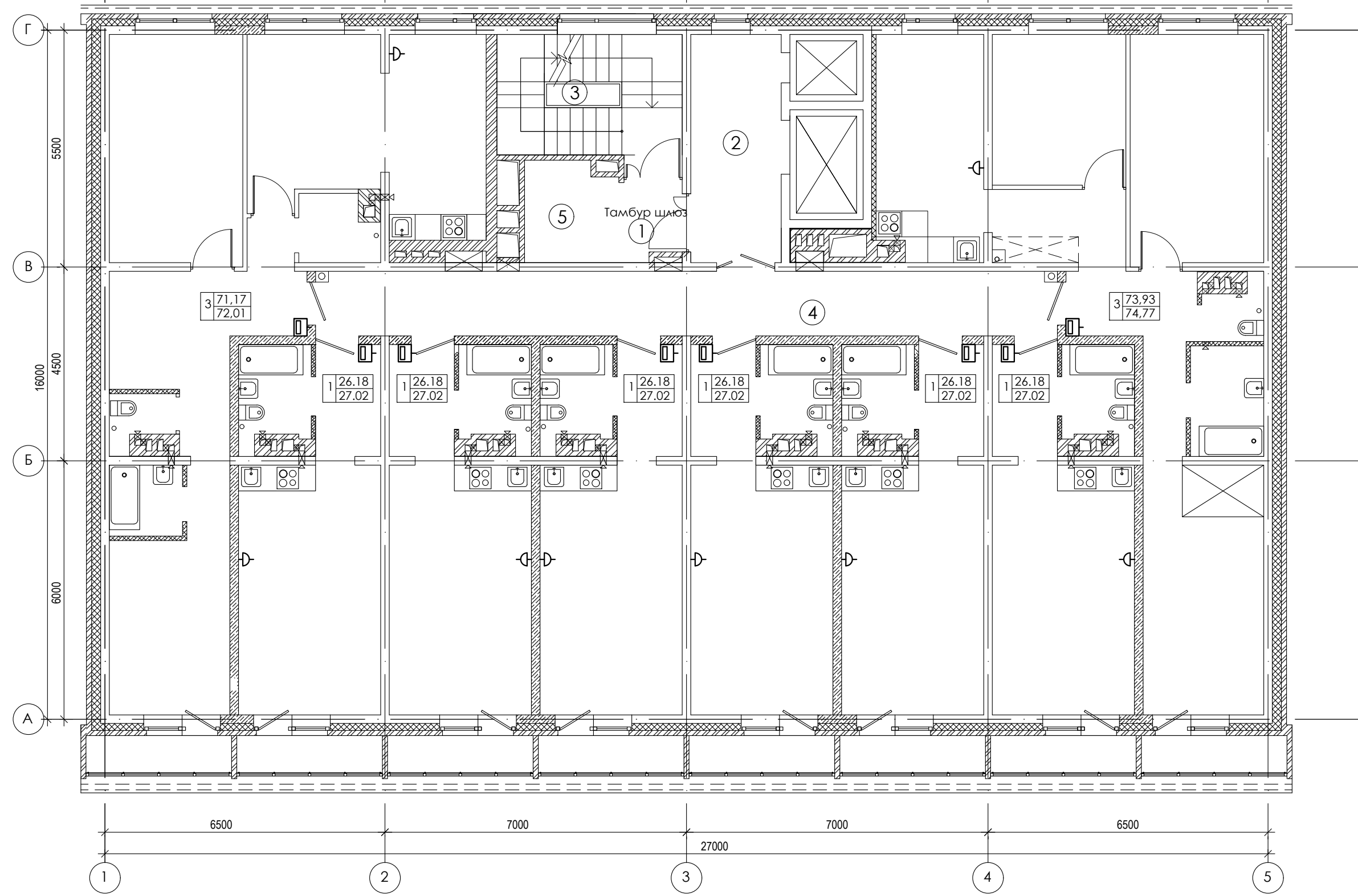

Согласовано

Взам. инв. №

Подпись и дата

Инв. № подл.

ЭКСПЛИКАЦИЯ ПОМЕЩЕНИЙ

| № п/п | НАИМЕНОВАНИЕ ПОМЕЩЕНИЙ | S, м ² | кол. работа-ющих | Категория пожарной опасности |
|-------|------------------------|-------------------|------------------|------------------------------|
| | | 54,56 | | |
| 1 | Тамбур шлюз | 3,74 | | |
| 2 | Лифтовой холл | 10,83 | | |
| 3 | Лестничная клетка | 11,37 | | |
| 4 | Коридор | 25,08 | | |
| 5 | Зона безопасности | 3,54 | | |

| Изм. | Кол. уч. | Лист | № док. | Подпись | Дата |
|------|----------|------|--------|-------------|-------|
| 1 | - | Зам. | - | <i>tabl</i> | 01.23 |
| | | | | <i>tabl</i> | 07.20 |
| | | | | | 07.20 |

01-2020-ИОС5

Многоквартирные жилые дома в Ленинском районе
г. Иркутска, микрорайон Березовый.
3-я очередь строительства

| | | | |
|------------------------|--------|------|--------|
| Жилой дом № 4 (БС№ 16) | Стадия | Лист | Листов |
| | П | 37 | |

План 6-го этажа

ООО
архитектурно-строительная
фирма "АСС" г. Иркутск

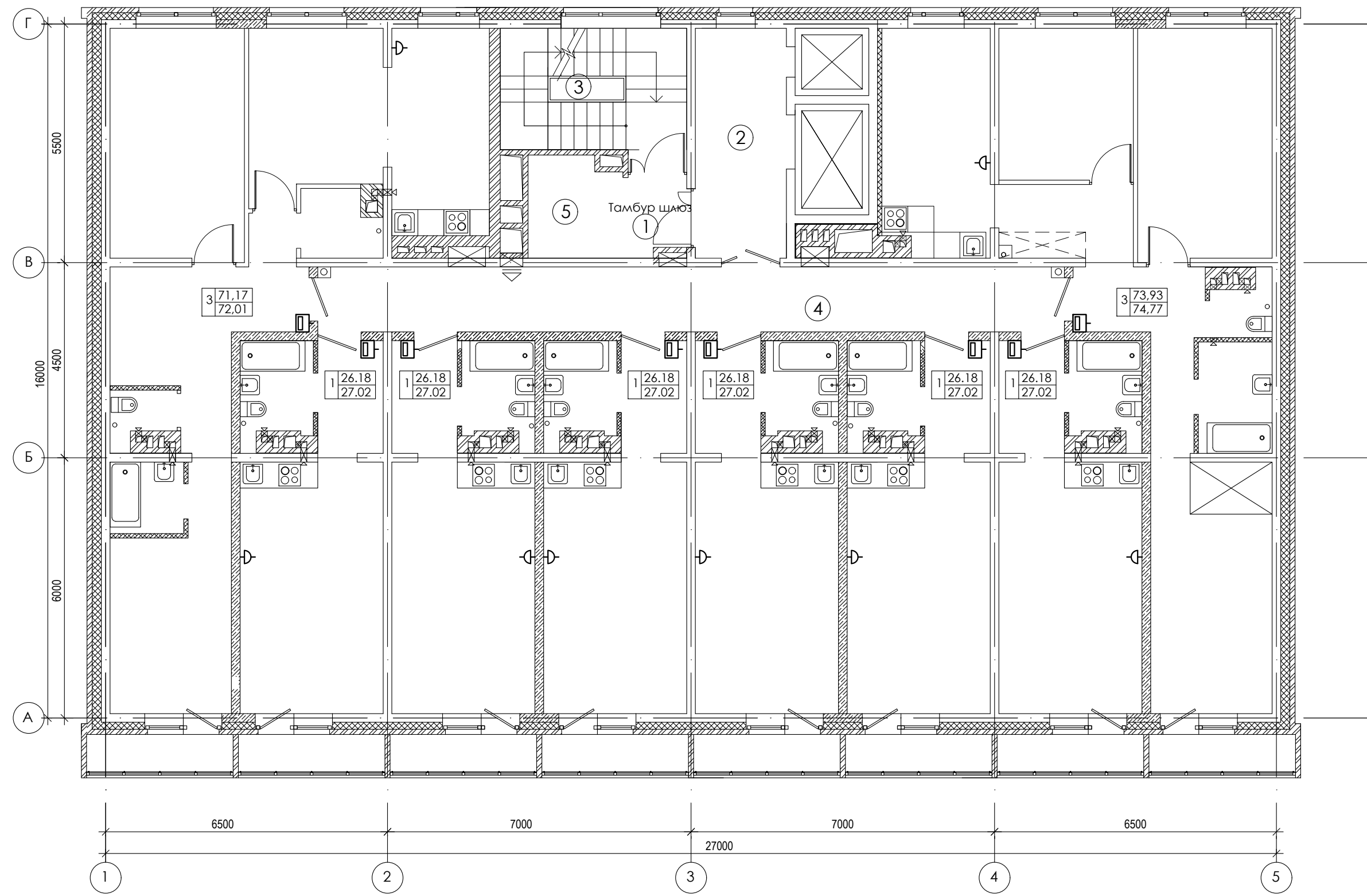

Согласовано

Взам. инв. №

Подпись и дата

Инв. № подл.

ЭКСПЛИКАЦИЯ ПОМЕЩЕНИЙ

| № п/п | НАИМЕНОВАНИЕ ПОМЕЩЕНИЙ | S, м ² | кол. работа-ющих | Категория пожарной опасности |
|-------|------------------------|-------------------|------------------|------------------------------|
| | | 54,56 | | |
| 1 | Тамбур шлюз | 3,74 | | |
| 2 | Лифтовой холл | 10,83 | | |
| 3 | Лестничная клетка | 11,37 | | |
| 4 | Коридор | 25,08 | | |
| 5 | Зона безопасности | 3,54 | | |

| Изм. | Кол. уч. | Лист | № док. | Подпись | Дата |
|------|----------|------|--------|-------------|-------|
| 1 | - | Зам. | - | <i>tabl</i> | 01.23 |
| | | | | <i>tabl</i> | 07.20 |
| | | | | | 07.20 |

01-2020-ИОС5

Многоквартирные жилые дома в Ленинском районе
г. Иркутска, микрорайон Березовый.
3-я очередь строительства

| | | | |
|------------------------|--------|------|--------|
| Жилой дом № 4 (БС№ 16) | Стадия | Лист | Листов |
| | П | 38 | |

План 7-8-го этажа

ООО
архитектурно-строительная
фирма "АСС" г. Иркутск

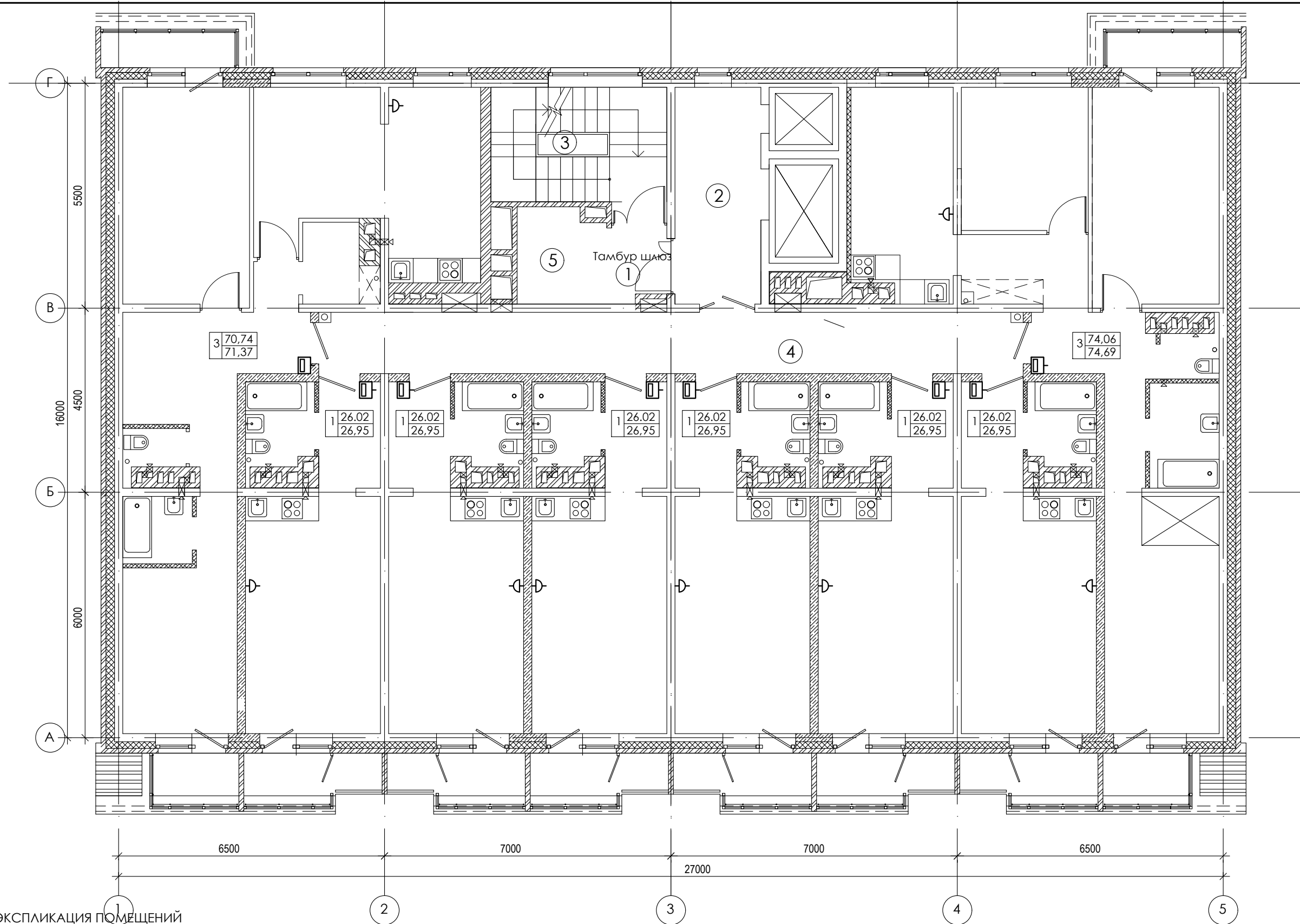

ЭКСПЛИКАЦИЯ ПОМЕЩЕНИЙ

| № п/п | НАИМЕНОВАНИЕ ПОМЕЩЕНИЙ | S, м ² | кол. работающих | Категория пожарной опасности |
|-------|------------------------|-------------------|-----------------|------------------------------|
| | | 54,56 | | |
| 1 | Тамбур шлюз | 3,74 | | |
| 2 | Лифтовой холл | 10,83 | | |
| 3 | Лестничная клетка | 11,37 | | |
| 4 | Коридор | 25,08 | | |
| 5 | Зона безопасности | 3,54 | | |

| Изм. | Кол. уч. | Лист | № док. | Подпись | Дата |
|------|----------|------|--------|-------------|-------|
| | | | | <i>tabl</i> | 01.23 |
| | | | | <i>tabl</i> | 07.20 |
| ГИП | | | | Юшков | 07.20 |

01-2020-ИОС5

Многоквартирные жилые дома в Ленинском районе
г. Иркутска, микрорайон Березовый.
3-я очередь строительства

| | | | |
|------------------------|--------|------|--------|
| Жилой дом № 4 (БС№ 16) | Стадия | Лист | Листов |
| | П | 39 | |

План 9-го этажа

ООО
архитектурно-строительная
фирма "АСС" г. Иркутск

| | |
|----------------|--|
| Согласовано | |
| Взам. инв. № | |
| Подпись и дата | |
| Инв. № подл. | |

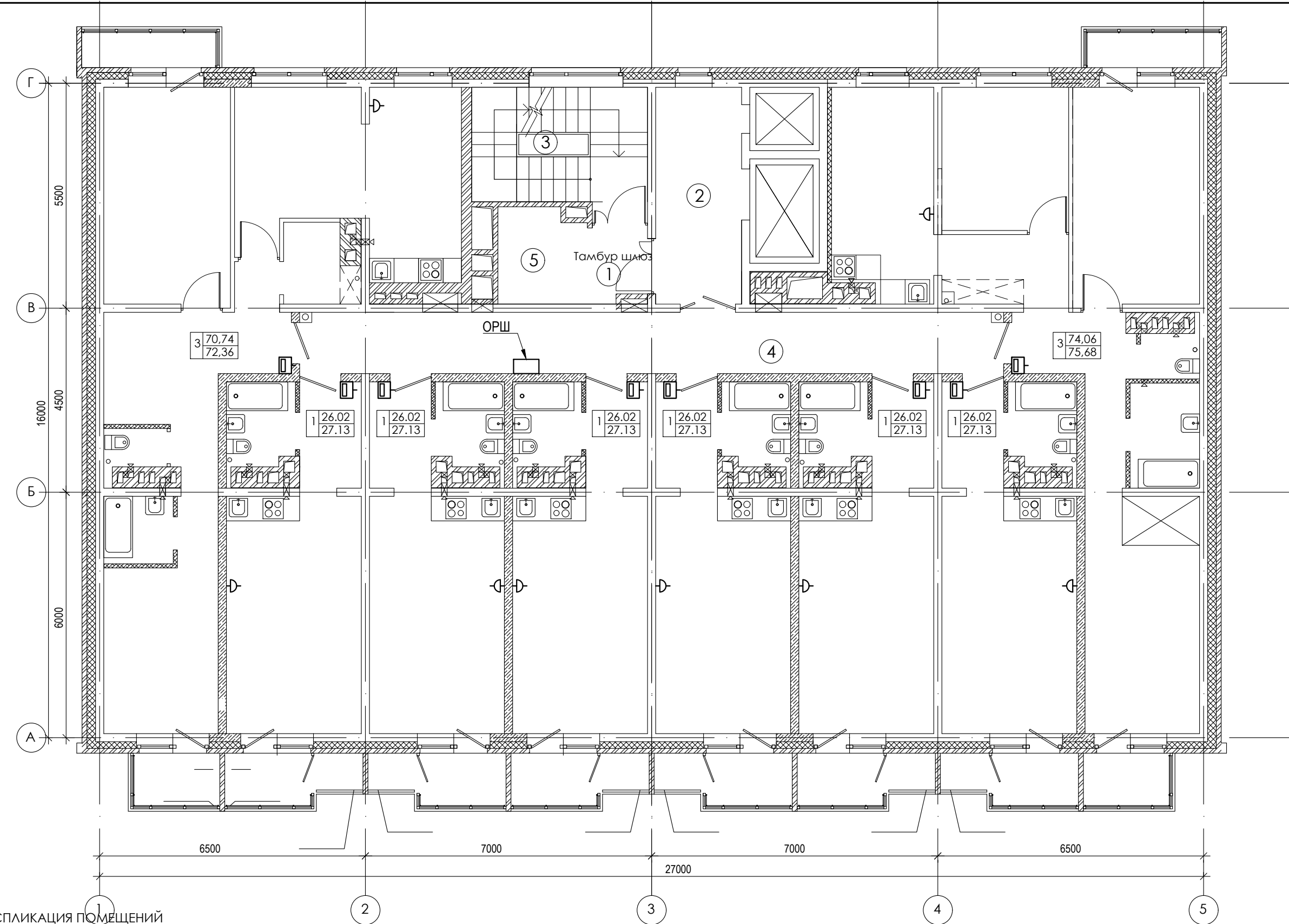

ЭКСПЛИКАЦИЯ ПОМЕЩЕНИЙ

| № п/п | НАИМЕНОВАНИЕ ПОМЕЩЕНИЙ | S, м ² | кол. работа-ющих | Категория пожарной опасности |
|-------|------------------------|-------------------|------------------|------------------------------|
| | | 54,56 | | |
| 1 | Тамбур шлюз | 3,74 | | |
| 2 | Лифтовой холл | 10,83 | | |
| 3 | Лестничная клетка | 11,37 | | |
| 4 | Коридор | 25,08 | | |
| 5 | Зона безопасности | 3,54 | | |

| Изм. | Кол. уч. | Лист | № док. | Подпись | Дата |
|------|----------|------|--------|-------------|-------|
| 1 | - | Зам. | - | <i>tabl</i> | 01.23 |
| | | | | <i>tabl</i> | 07.20 |
| | | | | | 07.20 |

01-2020-ИОС5

Многоквартирные жилые дома в Ленинском районе
г. Иркутска, микрорайон Березовый.
3-я очередь строительства

| | | | |
|------------------------|--------|------|--------|
| Жилой дом № 4 (БС№ 16) | Стадия | Лист | Листов |
| | П | 40 | |

План 10-16-го этажа

ООО
архитектурно-строительная
фирма "АСС" г. Иркутск

| | |
|----------------|--|
| Согласовано | |
| Взам. инв. № | |
| Подпись и дата | |
| Инв. № подл. | |

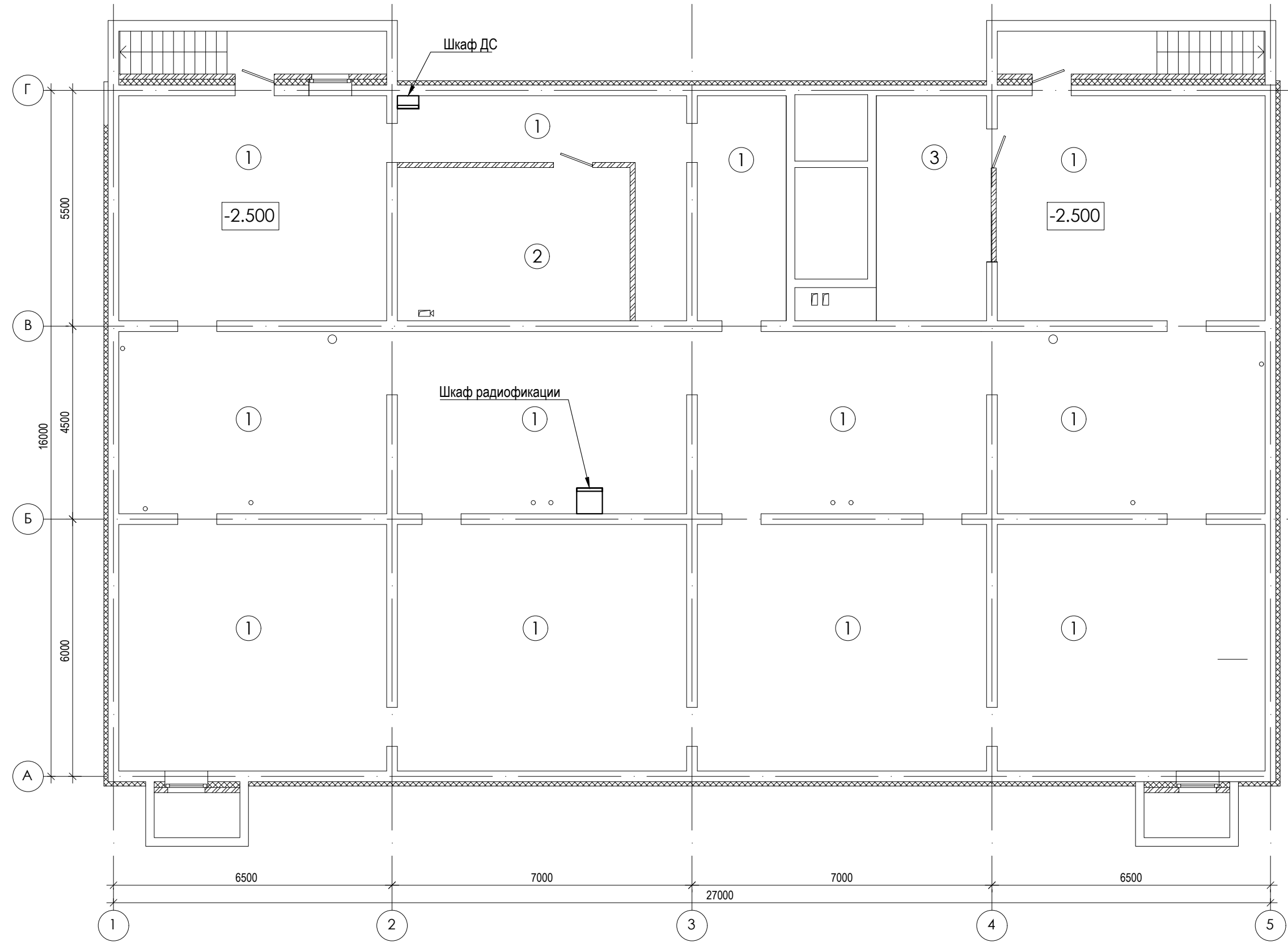

Согласовано

Взам. инв. N°

Подпись и дата

Инв. N° подл.

ЭКСПЛИКАЦИЯ ПОМЕЩЕНИЙ

| № п/п | НАИМЕНОВАНИЕ ПОМЕЩЕНИЙ | S, м ² | кол. работа-ющих | Категория пожарной опасности |
|-------|------------------------------|-------------------|------------------|------------------------------|
| | | 384,65 | | |
| 1 | Помещение подвала | 351,4 | | |
| 2 | Электрощитовая | 19,41 | | |
| 3 | Комната уборочного инвентаря | 13,84 | | |

| Изм. | Кол. уч. | Лист | № док. | Подпись | Дата |
|------|----------|------|--------|-------------|-------|
| 1 | - | Зам. | - | <i>tabl</i> | 01.23 |
| | | | | <i>tabl</i> | 07.20 |
| | | | | | 07.20 |

01-2020-ИОС5

Многоквартирные жилые дома в Ленинском районе
г. Иркутска, микрорайон Березовый.
3-я очередь строительства

| | | | |
|------------------------|--------|------|--------|
| Жилой дом № 4 (БС№ 17) | Стадия | Лист | Листов |
| | П | 41 | |

ГИП Юшков

План подвального этажа

ООО архитектурно-строительная фирма "АСС" г. Иркутск

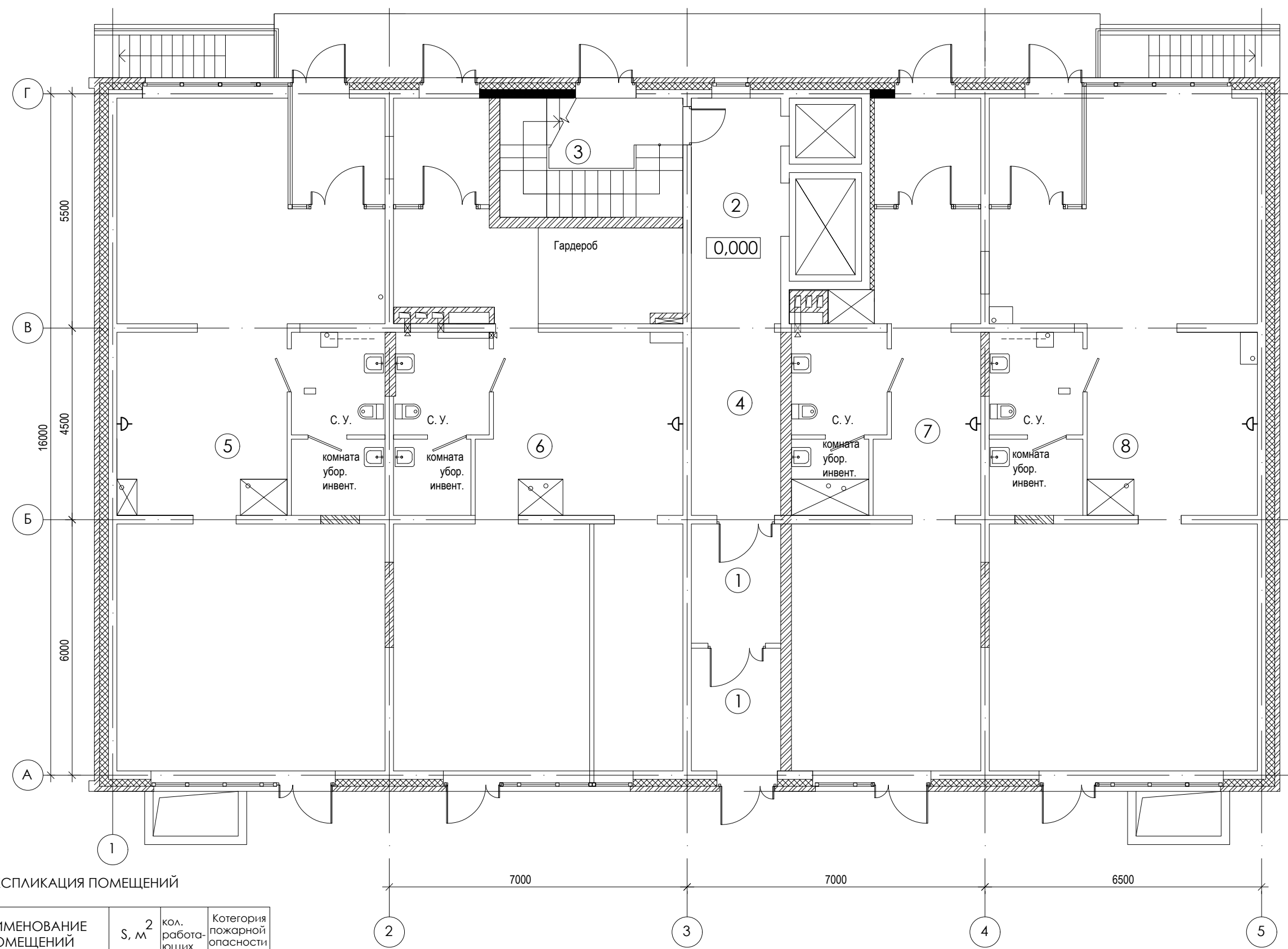

Согласовано

Взам. инв. №

Подпись и дата

Инв. № подл.

ЭКСПЛИКАЦИЯ ПОМЕЩЕНИЙ

| № п/п | НАИМЕНОВАНИЕ ПОМЕЩЕНИЙ | S, м ² | кол. работающих | Категория пожарной опасности |
|-------|------------------------|-------------------|-----------------|------------------------------|
| | | 371,58 | | |
| 1 | Тамбур | 11,53 | | |
| 2 | Лифтовой холл | 10,83 | | |
| 3 | Лестничная клетка | 11,75 | | |
| 4 | Коридор | 8,77 | | |
| 5 | Офис№1 | 93,02 | | |
| 6 | Офис№2 | 85,67 | | |
| 7 | Офис№3 | 54,72 | | |
| 8 | Офис№4 | 93,1 | | |

| Изм. | Кол. уч. | Лист | № док. | Подпись | Дата |
|------|----------|------|--------|-------------|-------|
| 1 | - | Зам. | - | <i>tabl</i> | 01.23 |
| | | | | <i>tabl</i> | 07.20 |
| | | | | | 07.20 |

01-2020-ИОС5

Многоквартирные жилые дома в Ленинском районе
г. Иркутска, микрорайон Березовый.
3-я очередь строительства

| | | | |
|------------------------|--------|------|--------|
| Жилой дом № 4 (БС№ 17) | Стадия | Лист | Листов |
| | П | 42 | |

ГИП Юшков

План 1-ого этажа

ООО архитектурно-строительная фирма "АСС" г. Иркутск

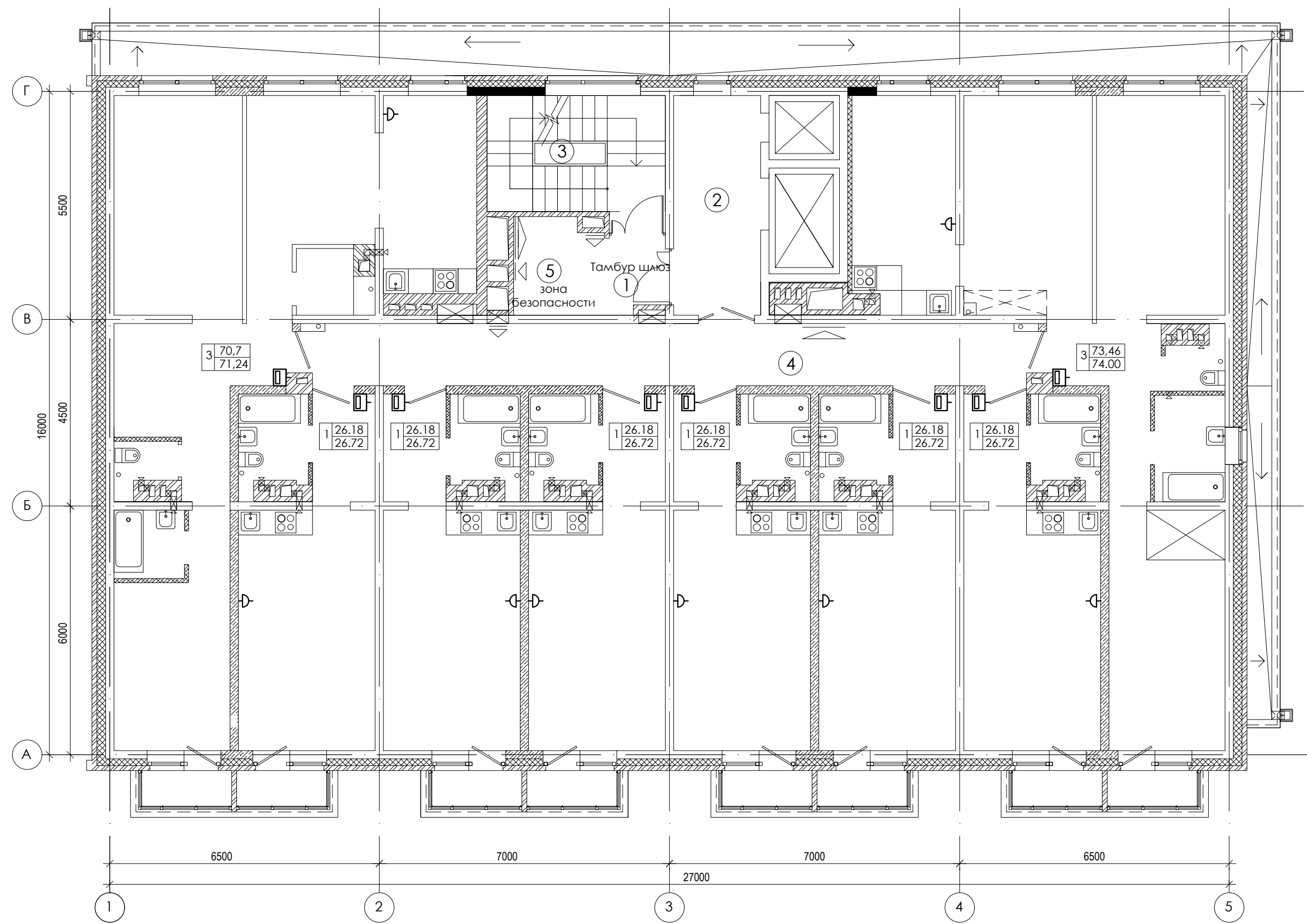

Согласовано

Взам. инв. №

Подпись и дата

Инв. № подл.

ЭКСПЛИКАЦИЯ ПОМЕЩЕНИЙ

| № п/п | НАИМЕНОВАНИЕ ПОМЕЩЕНИЙ | S, м ² | кол. работа-ющих | Категория пожарной опасности |
|-------|------------------------|-------------------|------------------|------------------------------|
| | | 54,56 | | |
| 1 | Тамбур шлюз | 3,74 | | |
| 2 | Лифтовой холл | 10,83 | | |
| 3 | Лестничная клетка | 11,37 | | |
| 4 | Коридор | 25,08 | | |
| 5 | Зона безопасности | 3,54 | | |

| Изм. | Кол. уч. | Лист | № док. | Подпись | Дата |
|------|----------|------|--------|-------------|-------|
| 1 | - | Зам. | - | <i>tabl</i> | 01.23 |
| | | | | <i>tabl</i> | 07.20 |
| | | | | | 07.20 |

01-2020-ИОС5

Многоквартирные жилые дома в Ленинском районе
г. Иркутска, микрорайон Березовый.
3-я очередь строительства

| | | | |
|------------------------|--------|------|--------|
| Жилой дом № 4 (БС№ 17) | Стадия | Лист | Листов |
| | П | 43 | |

ГИП Юшков 07.20

План 2-5-го этажа



ООО архитектурно-строительная фирма "АСС" г. Иркутск

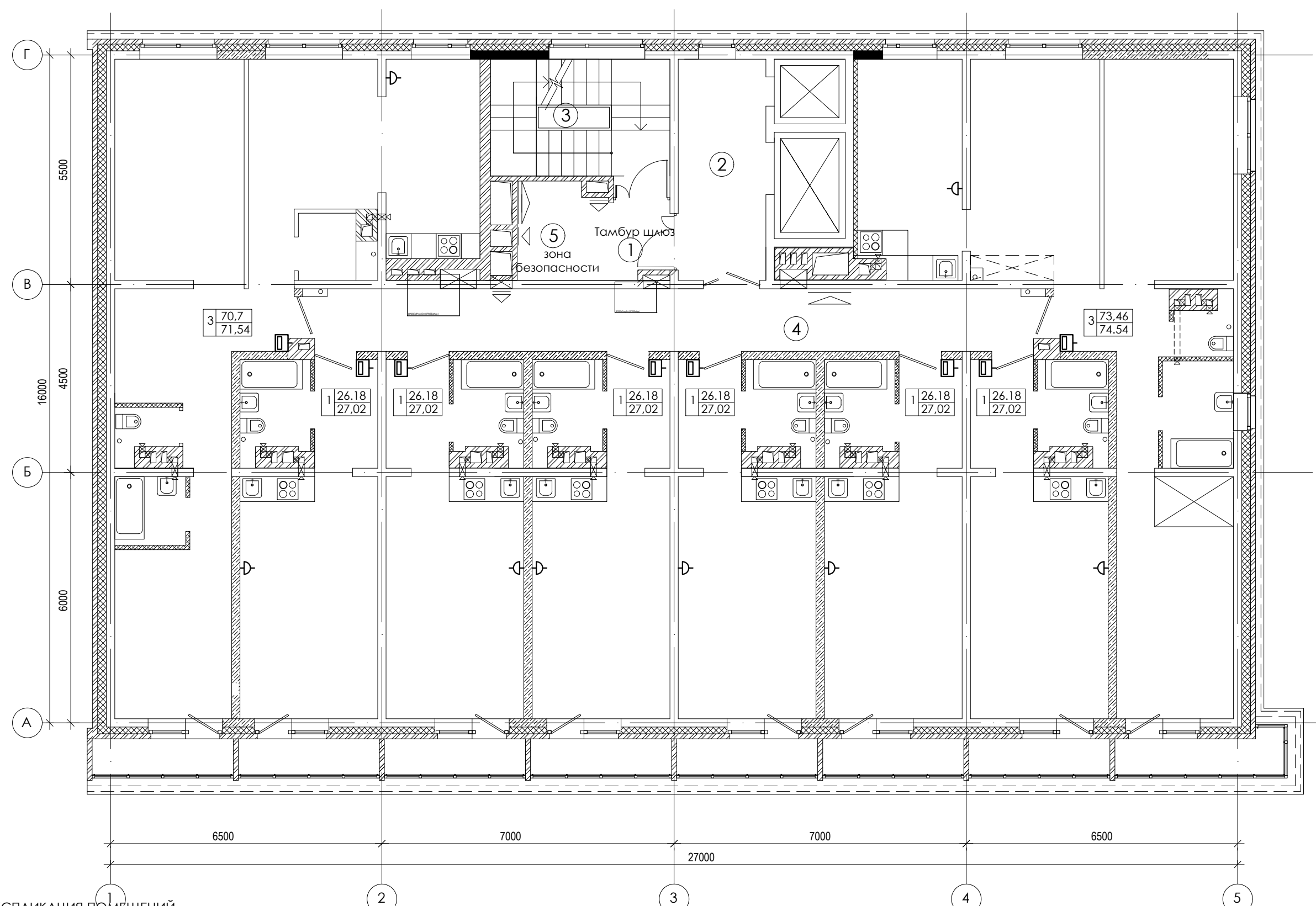

Согласовано

Взам. инв. №

Подпись и дата

Инв. № подл.

ЭКСПЛИКАЦИЯ ПОМЕЩЕНИЙ

| № п/п | НАИМЕНОВАНИЕ ПОМЕЩЕНИЙ | S, м ² | кол. работа-ющих | Категория пожарной опасности |
|-------|------------------------|-------------------|------------------|------------------------------|
| | | 54,56 | | |
| 1 | Тамбур шлюз | 3,74 | | |
| 2 | Лифтовой холл | 10,83 | | |
| 3 | Лестничная клетка | 11,37 | | |
| 4 | Коридор | 25,08 | | |
| 5 | Зона безопасности | 3,54 | | |

| Изм. | Кол. уч. | Лист | № док. | Подпись | Дата |
|------|----------|------|--------|-------------|-------|
| 1 | - | Зам. | - | <i>tabl</i> | 01.23 |
| | | | | <i>tabl</i> | 07.20 |
| | | | | | 07.20 |

01-2020-ИОС5

Многоквартирные жилые дома в Ленинском районе
г. Иркутска, микрорайон Березовый.
3-я очередь строительства

| | | | |
|------------------------|--------|------|--------|
| Жилой дом № 4 (БС№ 17) | Стадия | Лист | Листов |
| | П | 44 | |

План 6-го этажа

ООО архитектурно-строительная фирма "АСС" г. Иркутск

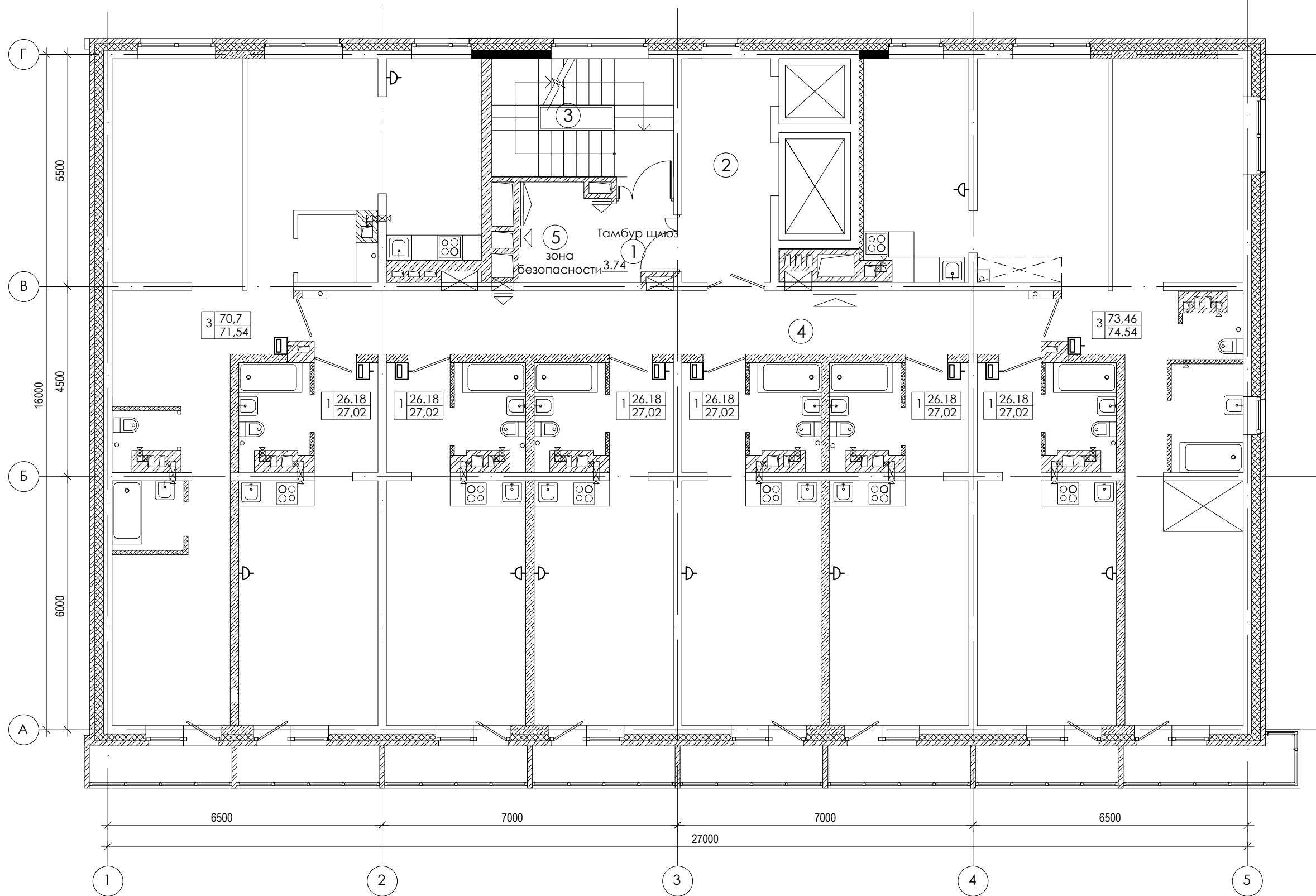

Согласовано

Взам. инв. №

Подпись и дата

Инв. № подл.

ЭКСПЛИКАЦИЯ ПОМЕЩЕНИЙ

| № п/п | НАИМЕНОВАНИЕ ПОМЕЩЕНИЙ | S, м ² | кол. работа-ющих | Категория пожарной опасности |
|-------|------------------------|-------------------|------------------|------------------------------|
| | | 54,56 | | |
| 1 | Тамбур шлюз | 3,74 | | |
| 2 | Лифтовой холл | 10,83 | | |
| 3 | Лестничная клетка | 11,37 | | |
| 4 | Коридор | 25,08 | | |
| 5 | Зона безопасности | 3,54 | | |

| Изм. | Кол. уч. | Лист | № док. | Подпись | Дата |
|------|----------|------|--------|-------------|-------|
| 1 | - | Зам. | - | <i>tabl</i> | 01.23 |
| | | | | <i>tabl</i> | 07.20 |
| | | | | | 07.20 |

01-2020-ИОС5

Многоквартирные жилые дома в Ленинском районе
г. Иркутска, микрорайон Березовый.
3-я очередь строительства

| | | | |
|------------------------|--------|------|--------|
| Жилой дом № 4 (БС№ 17) | Стадия | Лист | Листов |
| | П | 45 | |

ГИП Юшков 07.20

План 7-8-го этажа

ООО архитектурно-строительная фирма "АСС" г. Иркутск

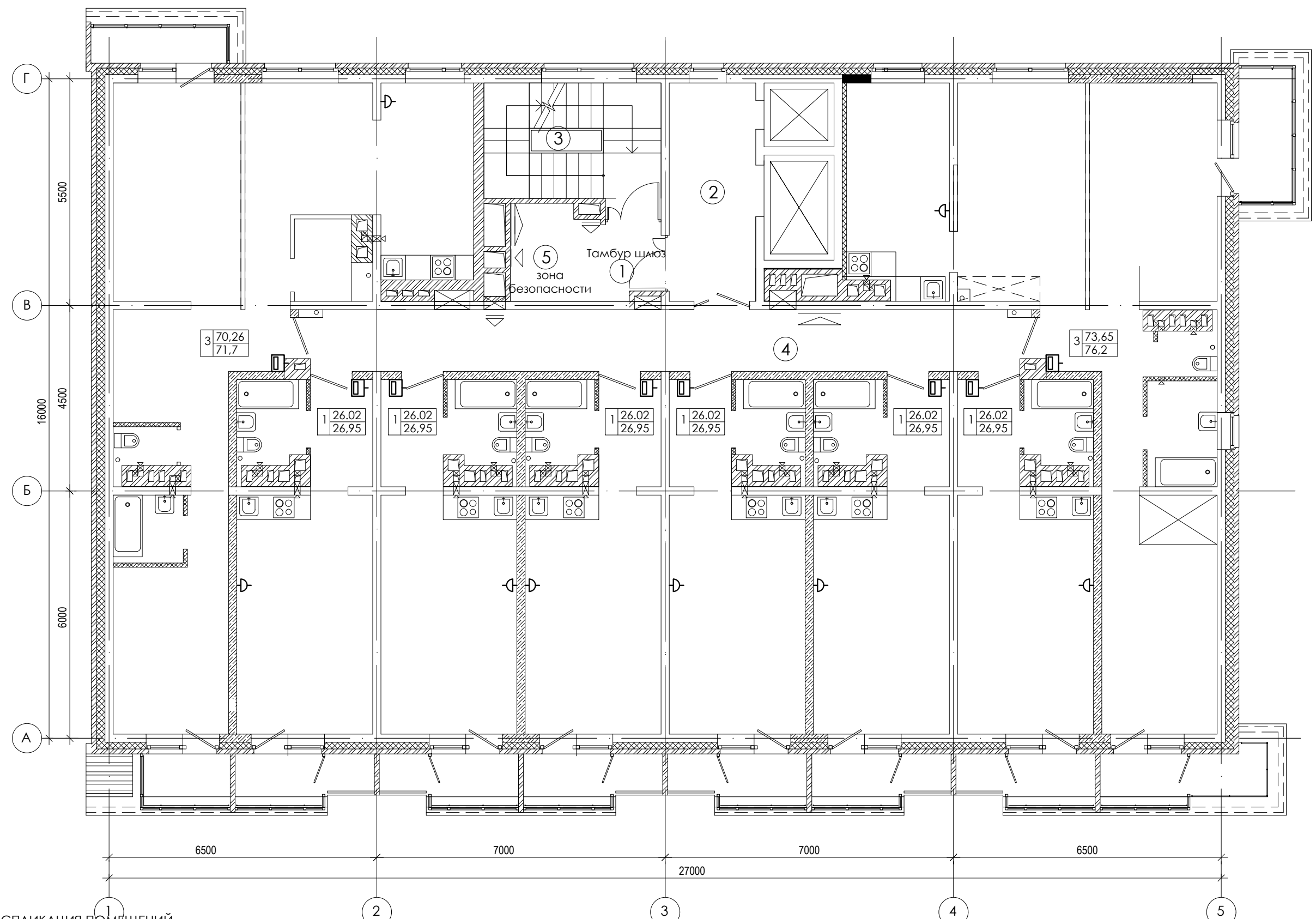

Согласовано

Взам. инв. №

Подпись и дата

Инв. № подл.

ЭКСПЛИКАЦИЯ ПОМЕЩЕНИЙ

| № п/п | НАИМЕНОВАНИЕ ПОМЕЩЕНИЙ | S, м ² | кол. работа-ющих | Категория пожарной опасности |
|-------|------------------------|-------------------|------------------|------------------------------|
| | | 54,56 | | |
| 1 | Тамбур шлюз | 3,74 | | |
| 2 | Лифтовой холл | 10,83 | | |
| 3 | Лестничная клетка | 11,37 | | |
| 4 | Коридор | 25,08 | | |
| 5 | Зона безопасности | 3,54 | | |

| Изм. | Кол. уч. | Лист | № док. | Подпись | Дата |
|------|----------|------|--------|-------------|-------|
| 1 | - | Зам. | - | <i>tabl</i> | 01.23 |
| | | | | <i>tabl</i> | 07.20 |
| | | | | | 07.20 |

01-2020-ИОС5

Многоквартирные жилые дома в Ленинском районе
г. Иркутска, микрорайон Березовый.
3-я очередь строительства

| | | | |
|------------------------|--------|------|--------|
| Жилой дом № 4 (БС№ 17) | Стадия | Лист | Листов |
| | П | 46 | |

План 9-го этажа

ООО архитектурно-строительная фирма "АСС" г. Иркутск

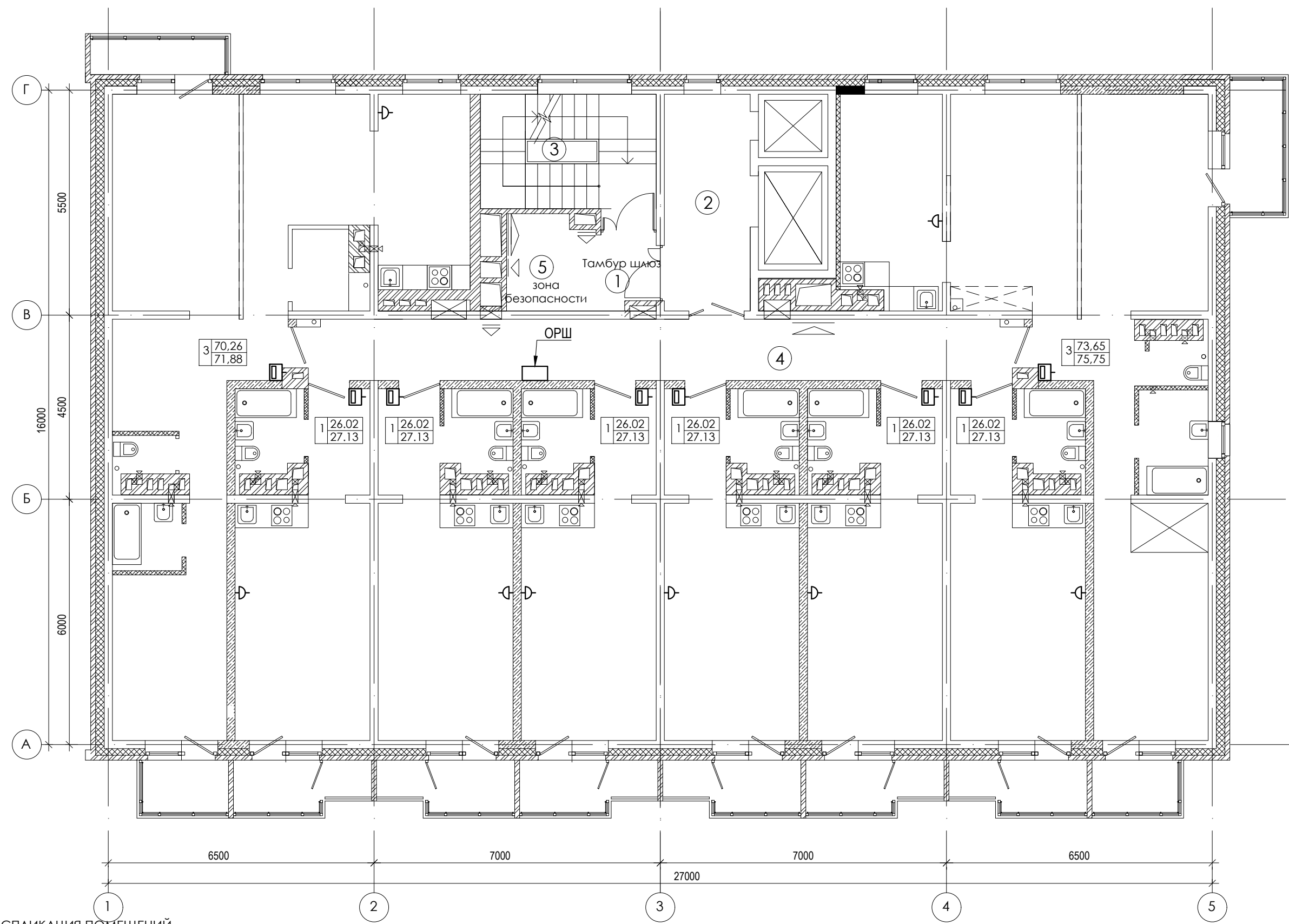

Согласовано

Взам. инв. №

Подпись и дата

Инв. № подл.

ЭКСПЛИКАЦИЯ ПОМЕЩЕНИЙ

| № п/п | НАИМЕНОВАНИЕ ПОМЕЩЕНИЙ | S, м ² | кол. работа-ющих | Категория пожарной опасности |
|-------|------------------------|-------------------|------------------|------------------------------|
| | | 54,56 | | |
| 1 | Тамбур шлюз | 3,74 | | |
| 2 | Лифтовой холл | 10,83 | | |
| 3 | Лестничная клетка | 11,37 | | |
| 4 | Коридор | 25,08 | | |
| 5 | Зона безопасности | 3,54 | | |

| Изм. | Кол. уч. | Лист | № док. | Подпись | Дата |
|------|----------|------|--------|-------------|-------|
| 1 | - | Зам. | - | <i>tabl</i> | 01.23 |
| | | | | <i>tabl</i> | 07.20 |
| | | | | | 07.20 |

01-2020-ИОС5

Многоквартирные жилые дома в Ленинском районе
г. Иркутска, микрорайон Березовый.
3-я очередь строительства

| | | | |
|------------------------|--------|------|--------|
| Жилой дом № 4 (БС№ 17) | Стадия | Лист | Листов |
| | П | 47 | |

План 10-16-го этажа



ООО
архитектурно-строительная
фирма "АСС" г. Иркутск

Копировал Формат А3



ЭКСПЛИКАЦИЯ ПОМЕЩЕНИЙ

| № п/п | НАИМЕНОВАНИЕ ПОМЕЩЕНИЙ | S, м ² | кол. работа-ющих | Категория пожарной опасности |
|-----------------|------------------------------------------|-------------------|------------------|------------------------------|
| ПОДВАЛЬНЫЙ ЭТАЖ | | 547,43 | | |
| 1 | водомерный узел (Насосная хоз. питьевая) | 19,00 | | Δ |
| 2 | тепловой пункт | 32,25 | | Δ |
| 3 | электрощитовая | 14,66 | | B4 |
| 4 | комната убор. инвентаря | 5,8 | | B4 |
| 5 | тех. коридор | 421,06 | | |
| 6 | приямки лифта | | | |
| 7 | Насосная (пожарная) | 8,0 | | |
| 9 | Диспетчерская | 40,86 | | |
| 10 | Сан. узел | 5,8 | | |

| | |
|----------------|--|
| Согласовано | |
| Изм. инв. № | |
| Подпись и дата | |
| Изм. № подл. | |

| | | | | | |
|------------------------------------------------------------------------------------------------------------|------------|------|-------------|--------------------------------------------------|-------|
| 01-2020-ИОС5 | | | | | |
| Многоквартирные жилые дома в Ленинском районе г. Иркутска, микрорайон Березовый. 3-я очередь строительства | | | | | |
| 1 | - | Зам. | - | <i>tabl</i> | 01.23 |
| Изм. | Кол. уч. | Лист | № док. | Подпись | Дата |
| Выполнил | Павловский | | <i>tabl</i> | 07.20 | |
| ГИП | Юшков | | | 07.20 | |
| Жилой дом №2 (БС№ 18) | | | | Стадия | Лист |
| | | | | П | 48 |
| План подвального этажа | | | | 000 | |
| | | | | архитектурно-строительная фирма "АСС" г. Иркутск | |
| Копировал | | | | Формат А4х3 | |

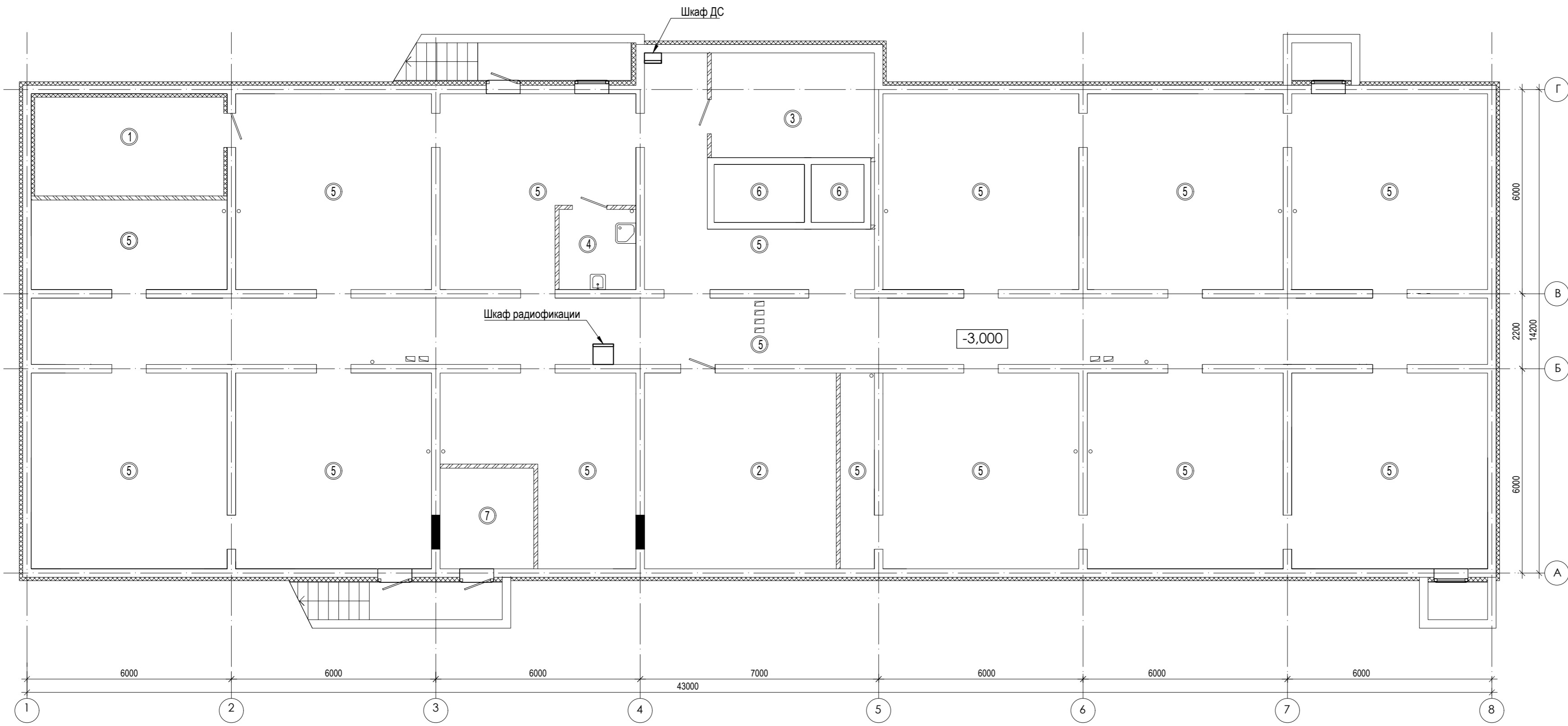

ЭКСПЛИКАЦИЯ ПОМЕЩЕНИЙ

| № п/п | НАИМЕНОВАНИЕ ПОМЕЩЕНИЙ | S, м ² | кол. работа-ющих | Категория пожарной опасности |
|-----------------|-------------------------|-------------------|------------------|------------------------------|
| подвальный этаж | | 550,32 | | |
| 1 | водомерный узел | 16,09 | | Δ |
| 2 | тепловой пункт | 32,25 | | Δ |
| 3 | электрощитовая | 14,66 | | В4 |
| 4 | комната убор. инвентаря | 5,2 | | В4 |
| 5 | тех. коридор | 474,12 | | |
| 6 | приямок лифта | | | |
| 7 | Насосная (пожарная) | 8,0 | | |
| 8 | Насосная | | | |

| | |
|----------------|--|
| Согласовано | |
| Взам. инв. № | |
| Подпись и дата | |
| Инв. № подл. | |

| | | | | | |
|------------------------------------------------------------------------------------------------------------|------------|------|-------------|--------------------------------------------------|-------|
| 01-2020-ИОС5 | | | | | |
| Многоквартирные жилые дома в Ленинском районе г. Иркутска, микрорайон Березовый. 3-я очередь строительства | | | | | |
| 1 | - | Зам. | - | <i>Tabl</i> | 01.23 |
| Изм. | Кол. уч. | Лист | № док. | Подпись | Дата |
| Выполнил | Павловский | | <i>Tabl</i> | 07.20 | |
| ГИП | Юшков | | | 07.20 | |
| Жилой дом №1 (БС№ 19) | | | | Стадия | Лист |
| | | | | П | 49 |
| План подвального этажа | | | | 000 | |
| | | | | архитектурно-строительная фирма "АСС" г. Иркутск | |
| Копировал | | | | Формат А4х3 | |

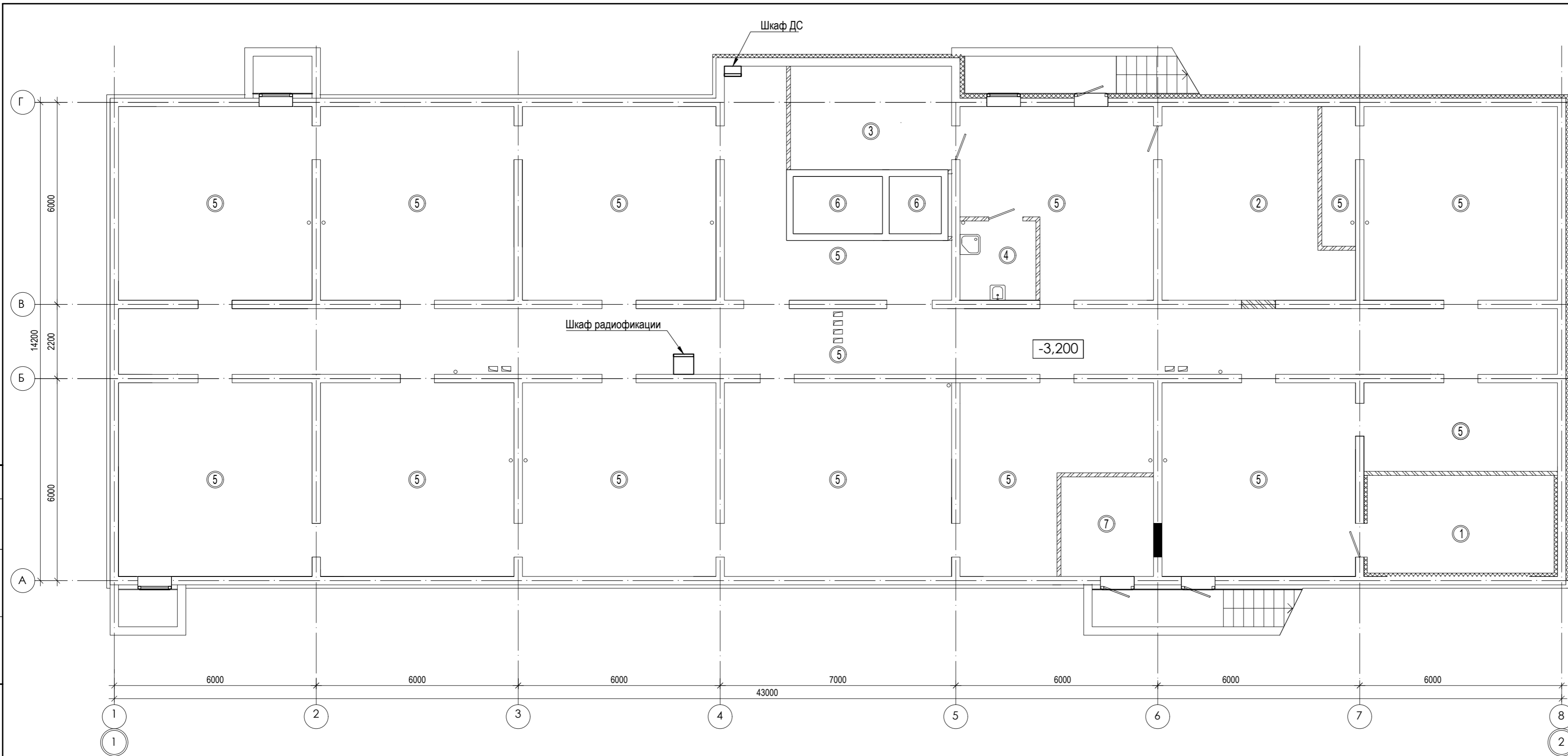

ЭКСПЛИКАЦИЯ ПОМЕЩЕНИЙ

| № п/п | НАИМЕНОВАНИЕ ПОМЕЩЕНИЙ | S, м ² | кол. работа-ющих | Категория пожарной опасности |
|-----------------|-------------------------|-------------------|------------------|------------------------------|
| подвальный этаж | | 550,37 | | |
| 1 | водомерный узел | 16,09 | | Δ |
| 2 | тепловой пункт | 28,15 | | Δ |
| 3 | электрощитовая | 14,66 | | В4 |
| 4 | комната убор. инвентаря | 5,2 | | В4 |
| 5 | тех. коридор | 478,27 | | |
| 6 | приямки лифта | | | |
| 7 | Насосная (пожарная) | 8,0 | | |
| 8 | Насосная | | | |

| 01-2020-ИОС5 | | | | | |
|------------------------------------------------------------------------------------------------------------|------------|-------------|--------|--------------------------------------------------|-------|
| Многоквартирные жилые дома в Ленинском районе г. Иркутска, микрорайон Березовый. 3-я очередь строительства | | | | | |
| 1 | - | Зам. | - | <i>tabl</i> | 01.23 |
| Изм. | Кол. уч. | Лист | № док. | Подпись | Дата |
| Выполнил | Павловский | <i>tabl</i> | 07.20 | | |
| ГИП | Юшков | | 07.20 | | |
| Жилой дом №5 (БС№ 20) Жилой дом №7 (БС№ 21) Жилой дом №8 (БС№ 22) | | | | Стадия | Лист |
| | | | | П | 50 |
| План подвального этажа | | | | 000 | |
| | | | | архитектурно-строительная фирма "АСС" г. Иркутск | |

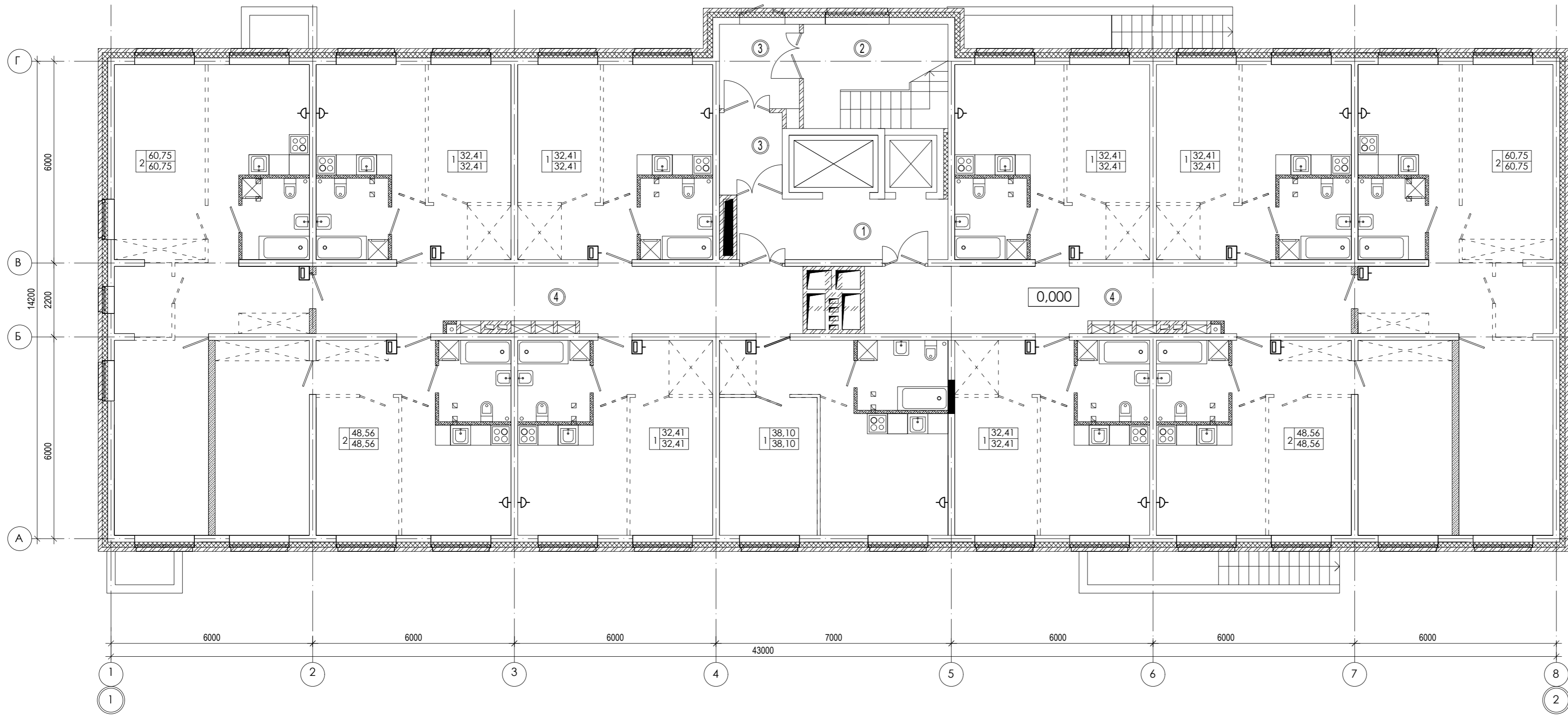

ЭКСПЛИКАЦИЯ ПОМЕЩЕНИЙ

| № п/п | Кол. кв | НАИМЕНОВАНИЕ | Площадь, м ² | | | Категория пожарной опасности |
|-----------------------|---------|-------------------|-------------------------|---------|--------|------------------------------|
| | | | жилая | квартир | общая | |
| 11 | | Квартиры | | 451,18 | 451,18 | |
| Жилая площадь квартир | | | | | | |
| Площадь квартир | | | 451,18 | | | |
| Общая площадь квартир | | | 451,18 | | | |
| 1 | | Лифтовой холл | | 11,27 | | |
| 2 | | Лестничная клетка | | 8,9 | | |
| 3 | | Тамбур | | 10,4 | | |
| 4 | | Коридор | | 55,6 | | |

Согласовано

Изм. инв. №
Подпись и дата
Изм. инв. №

| | | | | | |
|------------------------------------------------------------------------------------------------------------|------------|------|-------------|-------------|-------------------------------------------------------------------------------------------------------------------|
| 01-2020-ИОС5 | | | | | |
| Многоквартирные жилые дома в Ленинском районе г. Иркутска, микрорайон Березовый. 3-я очередь строительства | | | | | |
| 1 | - | Зам. | - | <i>tabl</i> | 01.23 |
| Изм. | Кол. уч. | Лист | № док. | Подпись | Дата |
| Выполнил | Павловский | | <i>tabl</i> | 07.20 | Жилой дом №2 (БС№ 18), Жилой дом №1 (БС№ 19), Жилой дом №5 (БС№ 20), Жилой дом №7 (БС№ 21), Жилой дом №8 (БС№ 22) |
| ГИП | Юшков | | | 07.20 | Жилой дом №2 (БС№ 18), Жилой дом №1 (БС№ 19), Жилой дом №5 (БС№ 20), Жилой дом №7 (БС№ 21), Жилой дом №8 (БС№ 22) |
| План 1-ого этажа | | | | 000 | архитектурно-строительная фирма "АСС" г. Иркутск |

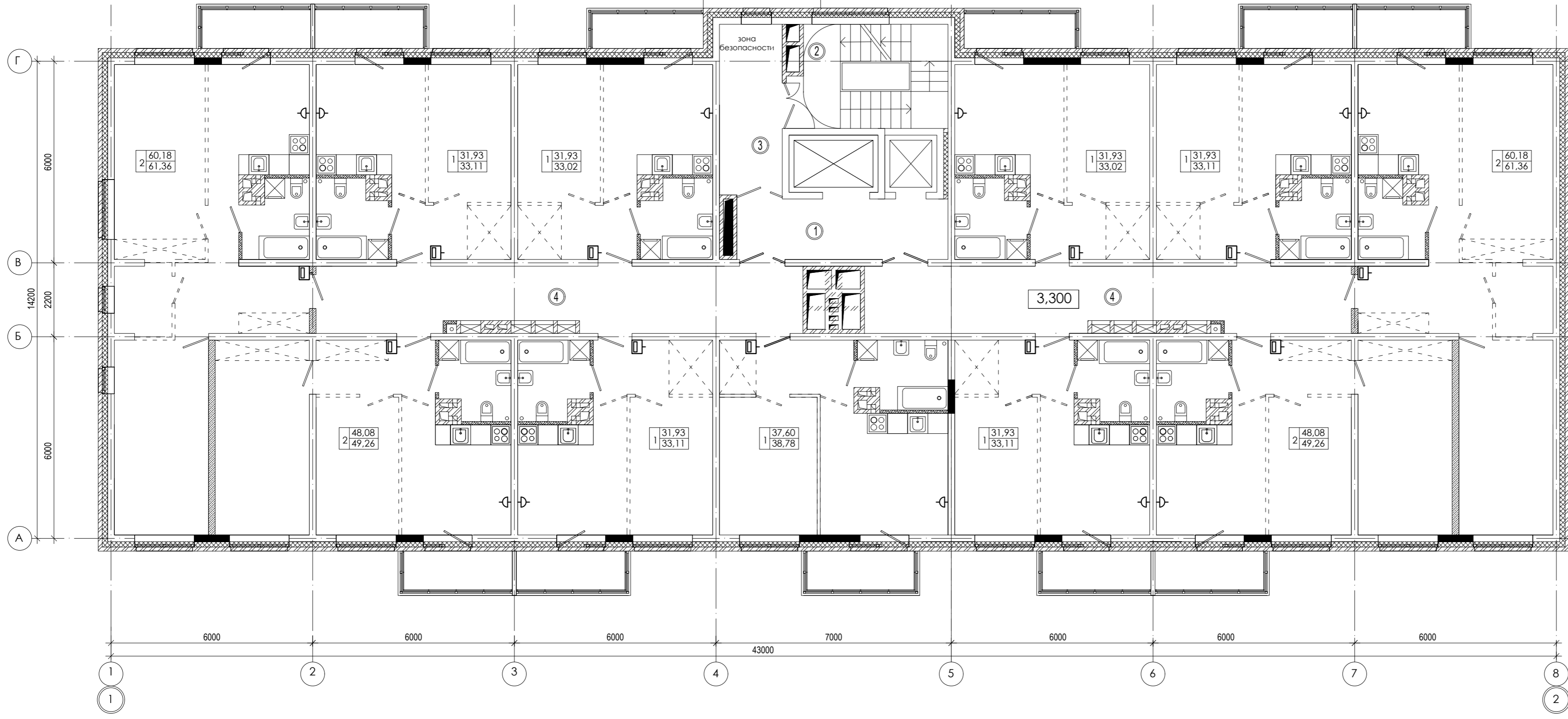

ЭКСПЛИКАЦИЯ ПОМЕЩЕНИЙ

| № п/п | Кол. кв | НАИМЕНОВАНИЕ | Площадь, м ² | | | Категория пожарной опасности |
|-----------------------|---------|-------------------|-------------------------|---------|-------|------------------------------|
| | | | жилая | квартир | общая | |
| 11 | | Квартиры | | 445,7 | 458,5 | |
| Жилая площадь квартир | | | | | | |
| Площадь квартир | | | 445,7 | | | |
| Общая площадь квартир | | | 458,5 | | | |
| 1 | | Лифтовой холл | | 11,26 | | |
| 2 | | Лестничная клетка | | 4,1 | | |
| 3 | | Тамбур шлюз | | 9,46 | | |
| 4 | | Коридор | | 55,6 | | |

| | |
|----------------|--|
| Согласовано | |
| Взам. инв. № | |
| Подпись и дата | |
| Инв. № подл. | |

| | | | | | |
|------------------------------------------------------------------------------------------------------------|------------|-------------|--------|-------------------------------------------------------------------------------------------------------------------|-------|
| 01-2020-ИОС5 | | | | | |
| Многоквартирные жилые дома в Ленинском районе г. Иркутска, микрорайон Березовый. 3-я очередь строительства | | | | | |
| 1 | - | Зам. | - | <i>tabl</i> | 01.23 |
| Изм. | Кол. уч. | Лист | № док. | Подпись | Дата |
| Выполнил | Павловский | <i>tabl</i> | 07.20 | Жилой дом №2 (БС№ 18), Жилой дом №1 (БС№ 19), Жилой дом №5 (БС№ 20), Жилой дом №7 (БС№ 21), Жилой дом №8 (БС№ 22) | |
| ГИП | Юшков | | 07.20 | Стадия | Лист |
| План 2-8-го этажа | | | | П | 52 |
| | | | | Листов | |
| | | | | 000 | |
| | | | | архитектурно-строительная фирма "АСС" г. Иркутск | |

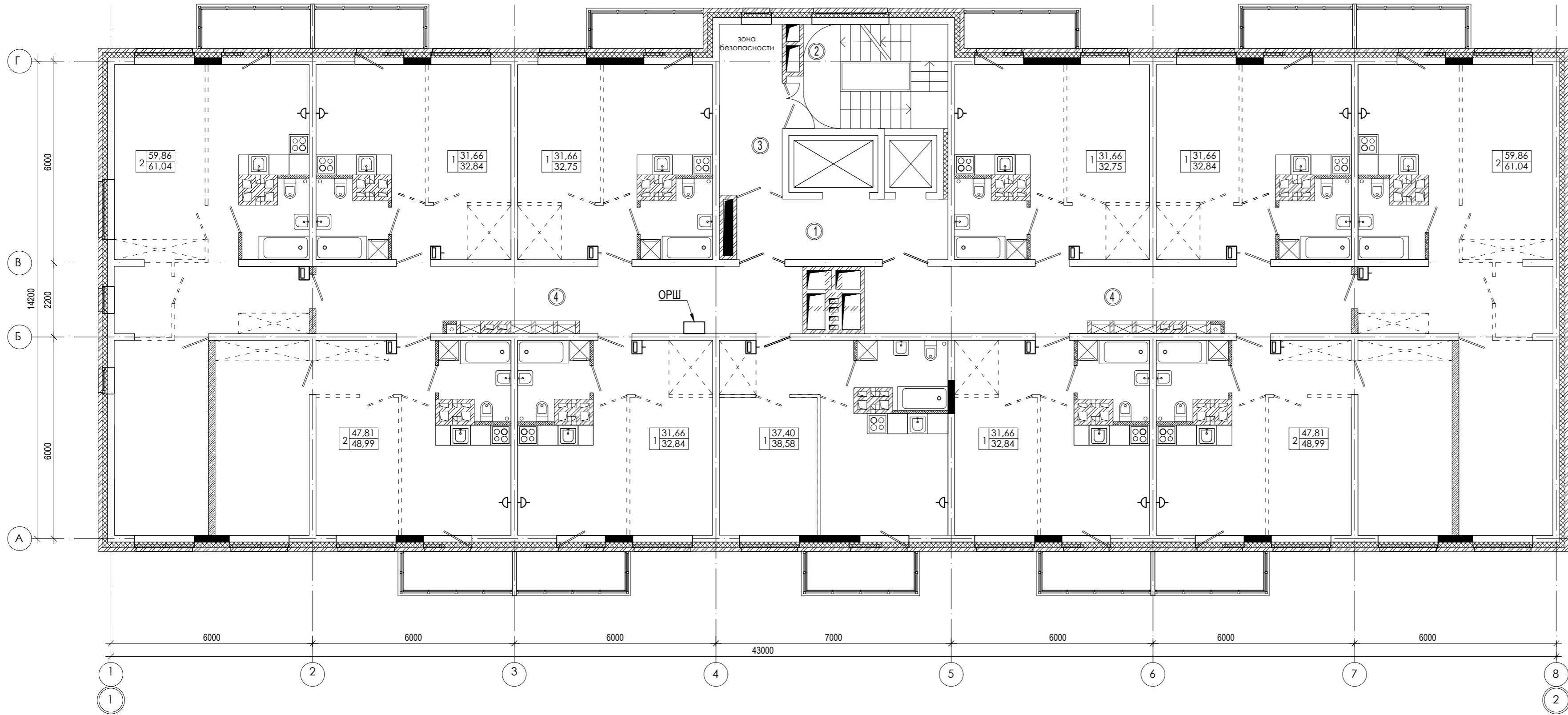

ЭКСПЛИКАЦИЯ ПОМЕЩЕНИЙ

| № п/п | Кол. кв | НАИМЕНОВАНИЕ | Площадь, м ² | | | Категория пожарной опасности |
|-----------------------|---------|-------------------|-------------------------|---------|--------|------------------------------|
| | | | жилая | квартир | общая | |
| 11 | | Квартиры | | 442,7 | 456,22 | |
| Жилая площадь квартир | | | | | | |
| Площадь квартир | | | 442,7 | | | |
| Общая площадь квартир | | | 456,22 | | | |
| 1 | | Лифтовой холл | 11,26 | | | |
| 2 | | Лестничная клетка | 4,1 | | | |
| 3 | | Тамбур шлюз | 9,46 | | | |
| 4 | | Коридор | 55,6 | | | |

| | |
|----------------|--|
| Согласовано | |
| Взам. инв. № | |
| Подпись и дата | |
| Инв. № подл. | |

| | | | | | |
|-------------------------------------------------------------------------------------------------------------------|------------|------|--------|-------------|-------|
| 01-2020-ИОС5 | | | | | |
| Многоквартирные жилые дома в Ленинском районе г. Иркутска, микрорайон Березовый. 3-я очередь строительства | | | | | |
| 1 | - | Зам. | - | <i>tabl</i> | 01.23 |
| Изм. | Кол. уч. | Лист | № док. | Подпись | Дата |
| Выполнил | Павловский | | | <i>tabl</i> | 07.20 |
| Жилой дом №2 (БС№ 18), Жилой дом №1 (БС№ 19), Жилой дом №5 (БС№ 20), Жилой дом №7 (БС№ 21), Жилой дом №8 (БС№ 22) | | | | Стадия | Лист |
| План 9-16-го этажа | | | | П | 53 |
| ГИП Юшков | | | | 07.20 | |
| Копировал | | | | Формат А4х3 | |

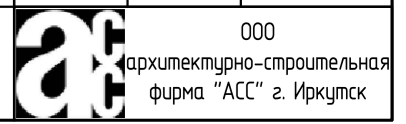

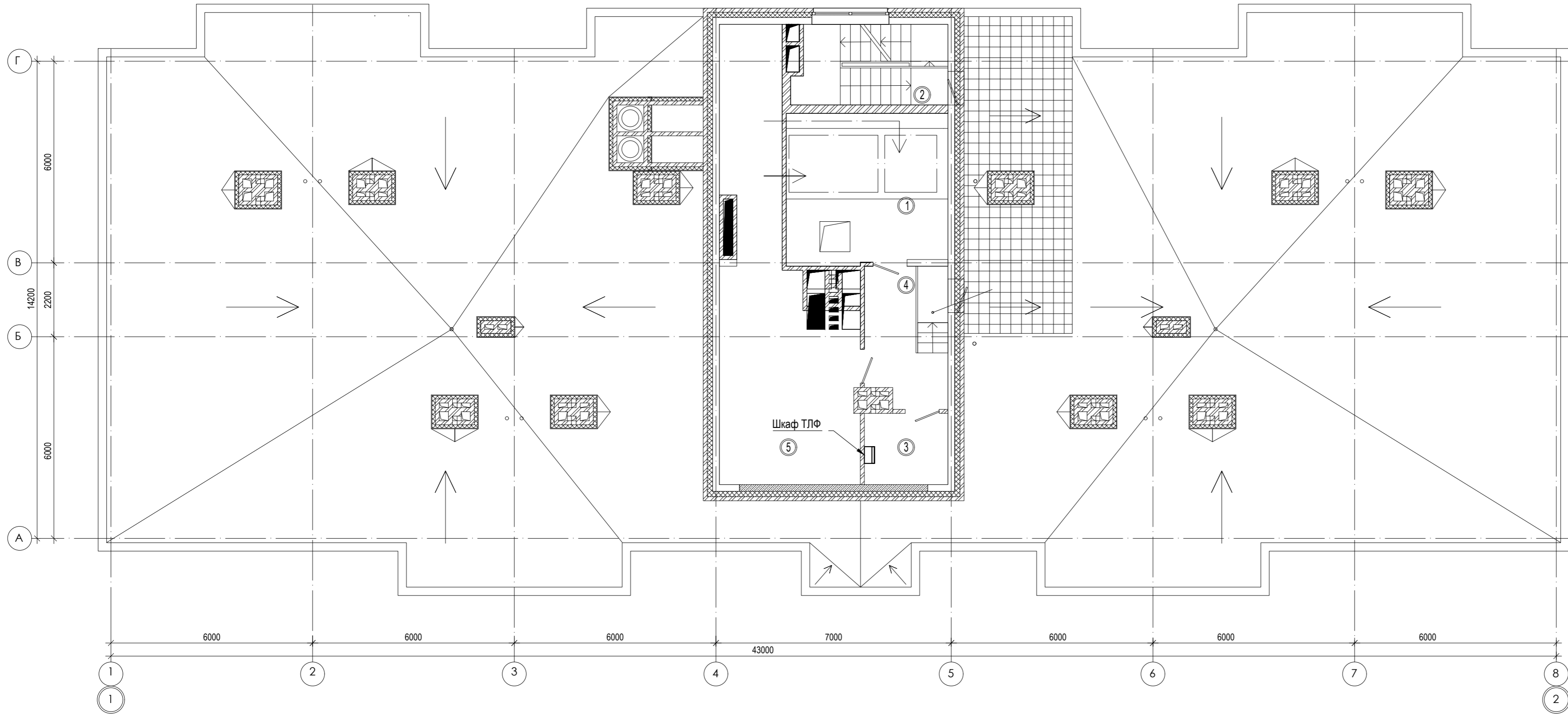

ЭКСПЛИКАЦИЯ ПОМЕЩЕНИЙ

| № п/п | Кол. кв | НАИМЕНОВАНИЕ | Площадь, м ² | | | Категория пожарной опасности |
|----------|---------|--------------------|-------------------------|---------|-------|------------------------------|
| | | | жилая | квартир | общая | |
| Квартиры | | | | | | |
| 1 | | Машинное помещение | | 21.2 | | |
| 2 | | Лестничная клетка | | 1.2 | | |
| 3 | | Помещ. связи | | 5.2 | | |
| 4 | | Коридор | | 10.0 | | |
| 5 | | Венткамера | | 36.65 | | В4 |

| | |
|----------------|--|
| Согласовано | |
| Взам. инв. № | |
| Подпись и дата | |
| Инв. № подл. | |

| | | | | | | | | | |
|----------|------------|------|--------|-------------|-------|-------------------------------------------------------------------------------------------------------------------|------------------------------------------------------|------|--------|
| | | | | | | 01-2020-ИОС5 | | | |
| | | | | | | Многоквартирные жилые дома в Ленинском районе г. Иркутска, микрорайон Березовый. 3-я очередь строительства | | | |
| 1 | - | Зам. | - | <i>Tabl</i> | 01.23 | Жилой дом №2 (БС№ 18), Жилой дом №1 (БС№ 19), Жилой дом №5 (БС№ 20), Жилой дом №7 (БС№ 21), Жилой дом №8 (БС№ 22) | Стадия | Лист | Листов |
| Изм. | Кол. уч. | Лист | № док. | Подпись | Дата | | П | 54 | |
| Выполнил | Павловский | | | <i>Tabl</i> | 07.20 | План кровли на отм. 48.600 | 000 архитектурно-строительная фирма "АСС" г. Иркутск | | |
| ГИП | Юшков | | | | 07.20 | | | | |

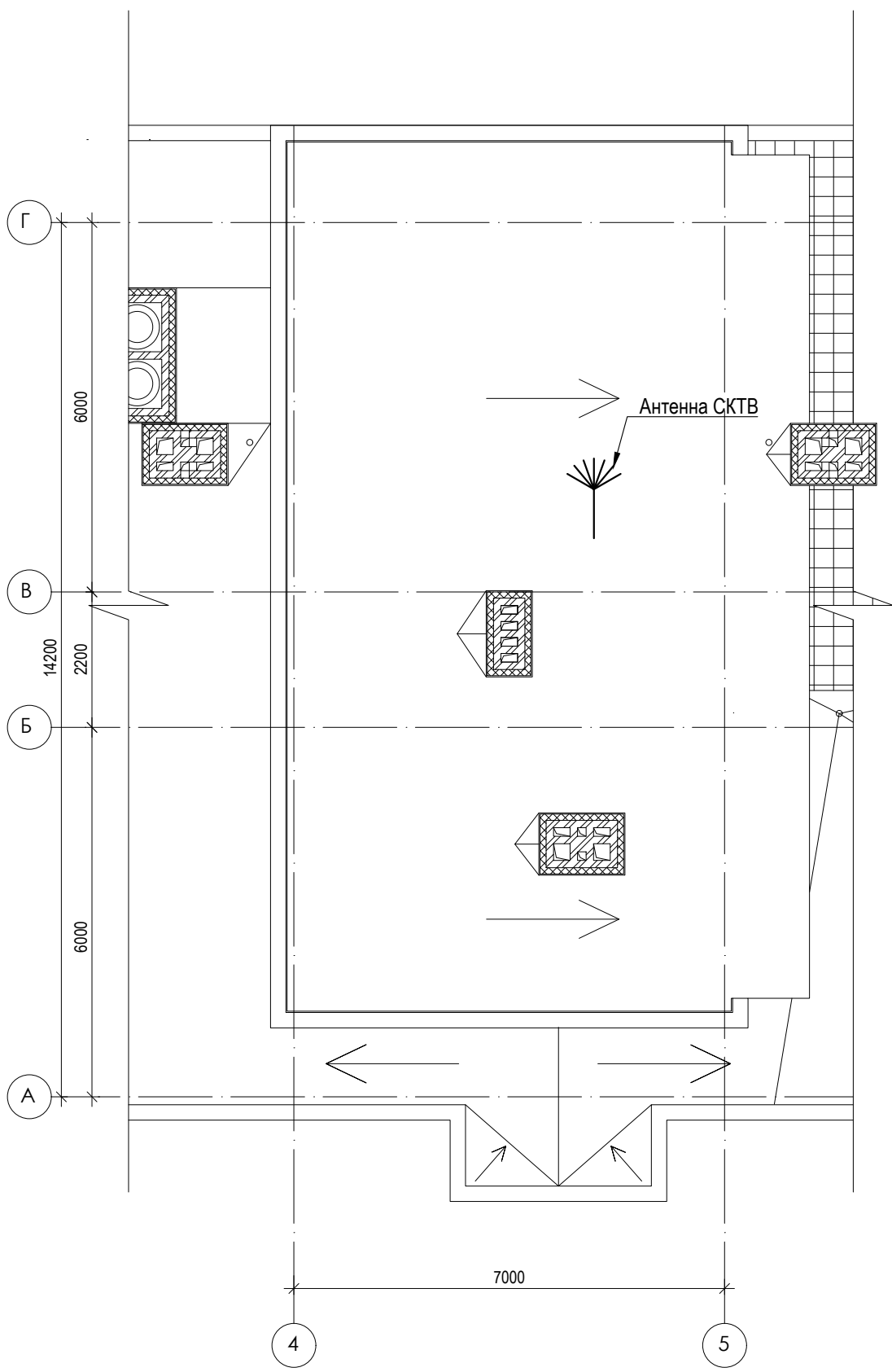

| | |
|-------------|--|
| Согласовано | |
| | |
| | |
| | |

Взам. инв. №

Подпись и дата

Инв. № подл.

| | | | | | |
|----------|------------|------|--------|-------------|-------|
| | | | | | |
| 1 | - | Зам. | - | <i>tabl</i> | 01.23 |
| Изм. | Кол. уч. | Лист | № док. | Подпись | Дата |
| Выполнил | Павловский | | | <i>tabl</i> | 07.20 |
| ГИП | Юшков | | | | 07.20 |

01-2020-ИОС5

Многоквартирные жилые дома в Ленинском районе
г. Иркутска, микрорайон Березовый.
3-я очередь строительства

| | | | |
|-------------------------------------------------------------------------------------------------------------------------|--------|------|--------|
| Жилой дом №2 (БС№ 18), Жилой дом №1 (БС№ 19), Жилой дом №5 (БС№ 20), Жилой дом №7 (БС№ 21), Жилой дом №8 (БС№ 22) | Стадия | Лист | Листов |
| | П | 55 | |

План кровли на отм. 52.500



000
архитектурно-строительная
фирма "АСС" г. Иркутск