

Ведомость чертежей основного комплекта

| Поз. | Наименование | Примечание |
|------|---|------------|
| 1 | Общие данные. Ситуационная схема. | |
| 2 | Разбивочный план зданий и сооружений. М 1:500. | |
| 3 | План организации рельефа М 1:500. | |
| 4 | План земляных масс. М 1:500. | |
| 5 | План благоустройства территории. М 1:500. | |
| 6 | План озеленения территории. М 1:500. | |
| 7 | Конструкции дорожных покрытий . | |
| 8 | Сводный план инженерных сетей. М 1:500. | |
| 9 | План границ допустимого размещения объектов капитального строительства М1:500 | |

Технико – экономические показатели

| Поз. | Наименование показателя | Количества, кв.м | Баланс территории, % |
|------|----------------------------|------------------|----------------------|
| 1 | Площадь территории по ГПЗУ | 5612 | 100 |
| 2 | Площадь застройки | 1321,3 | 24 |
| 3 | Площадь твердого покрытия | 3367 | 60 |
| 4 | Площадь озеленения | 923,7 | 16 |

Ситуационный план

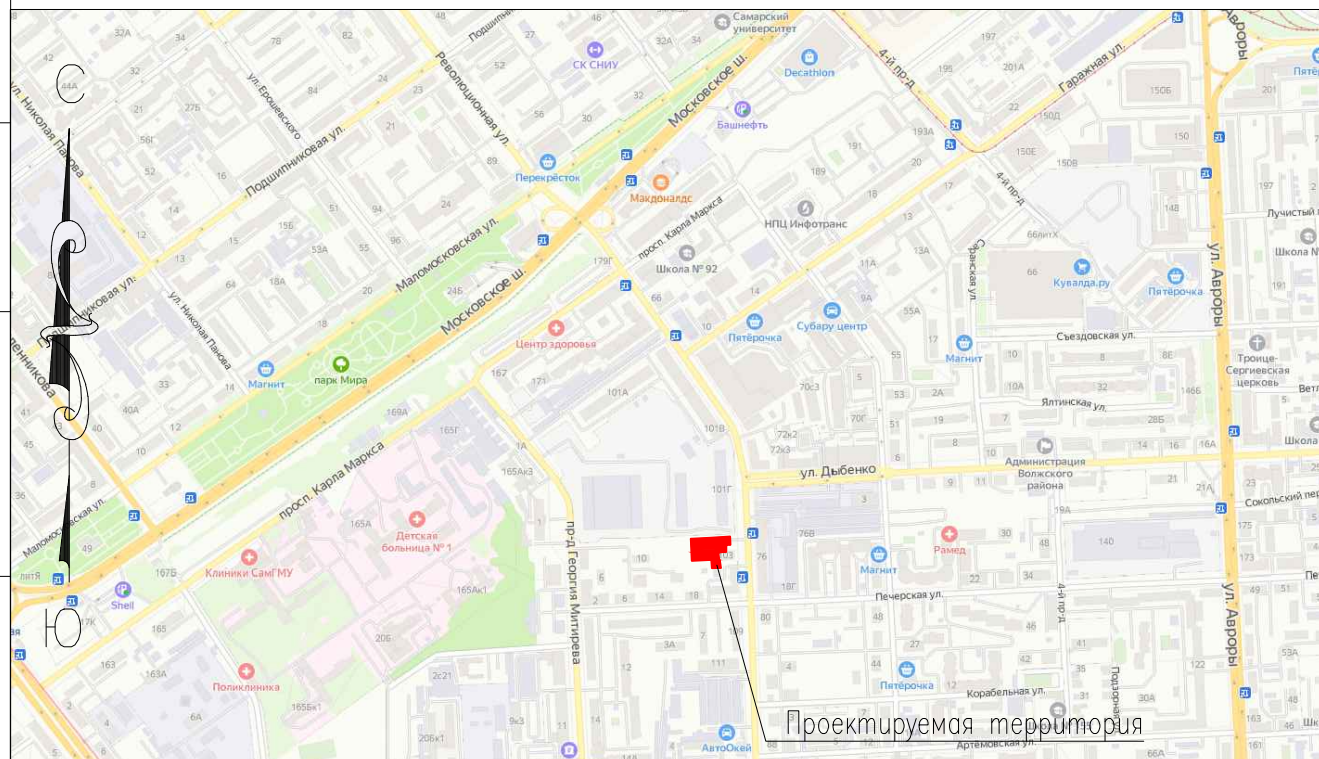

Ведомость ссылочных и прилагаемых документов

| Обозначение | Наименование | Примечание |
|--------------------------------------|---|------------|
| СП 42.13330.2016 | Градостроительство. Планировка и застройка городских и сельских поселений | |
| СП 54.13330.2016 | Здания жилые многоквартирные | |
| СанПиН 2.2.1/2.1.1.1076-01 | Гигиенические требования к инсоляции и солнцезащите помещений жилых и общественных зданий и территорий | |
| СП 4.13130.2013 | Системы противопожарной защиты. Ограничение распространения пожара на объектах защиты. Требования к объемно-планировочным и конструктивным решениям | |
| СП 34.13330.2012 | Автомобильные дороги | |
| СП 113.13330.2016 СНиП 21-02-99 | Стоянки автомобилей | |
| СП 59.13330.2012 | Доступность зданий и сооружений для маломобильных групп населения | |
| ГОСТ 21.508 – 93 | Правила выполнения рабочей документации генеральных планов, сооружений и жилищно-гражданских объектов | |
| ГОСТ 21.204 – 93 | Условные графические обозначения и изображения элементов генеральных планов и сооружений транспорта | |
| ГОСТ 6665 – 91 | Камни бетонные и железобетонные бортовые | |
| ГОСТ 8267 – 93 | Щебень и гравий из плотных горных пород для строительных работ | |
| ГОСТ 9128 –97 | Смеси асфальтобетонные дорожные, аэродромные и асфальтобетон | |
| ГОСТ 8736 – 2014 | Песок для строительных работ | |
| ПРИКАЗ от 19 декабря 2016 года N 804 | Об утверждении нормативов накопления твердых коммунальных отходов на территории Самарской области | |
| Каталог Aganap, Romana | Малые архитектурные формы и элементы благоустройства | |

Объект застройки располагается на участке согласно Градостроительному плану земельного участка № РФ63301000-2021-0127, утвержденному Распоряжением заместителя руководителя Департамента градостроительства и архитектуры г.о. Самара от 19.03.2021г. Кадастровый номер участка 63:01:0620002:1656
 -Инженерно-геодезические изыскания ООО «ГеоТехСтрой» (№ СРО-И-033-16032012 от 14.11. 2016 г)
 Работы выполнены в системе координат МСК 63. Система высот Балтийская, 1977г. Топографическая съемка в масштабе 1:500 с сечением рельефа горизонталями через 0,5м
 -Инженерно-геологические изыскания - « ООО «ЭПСИ » в январе - марте 2021 г (Свидетельство № 01-И-№246-2 о допуске к работам по выполнению инженерных изысканий)
 -Инженерно-экологические изыскания - ООО НПО «Центр экологического аудита

ПЧ/21-0-00-ПЗУ

Жилой дом в границах улиц Революционная, Печерская, проезд Георгия Митирева в Октябрьском районе г. Самара

| Изм. | Кол.уч. | Лист | N док. | Подпись | Дата | Стадия | Лист | Листов |
|--------------|-----------|------|--------|------------------|-------|----------------|------|--------|
| Разработал | Зорина | | | <i>Зорина</i> | 04.21 | П | 1 | |
| ГАП | Фадеев | | | <i>Фадеев</i> | 04.21 | | | |
| ГИП | Мутушкина | | | <i>Мутушкина</i> | 04.21 | | | |
| Общие данные | | | | | | ООО "Донстрой" | | |

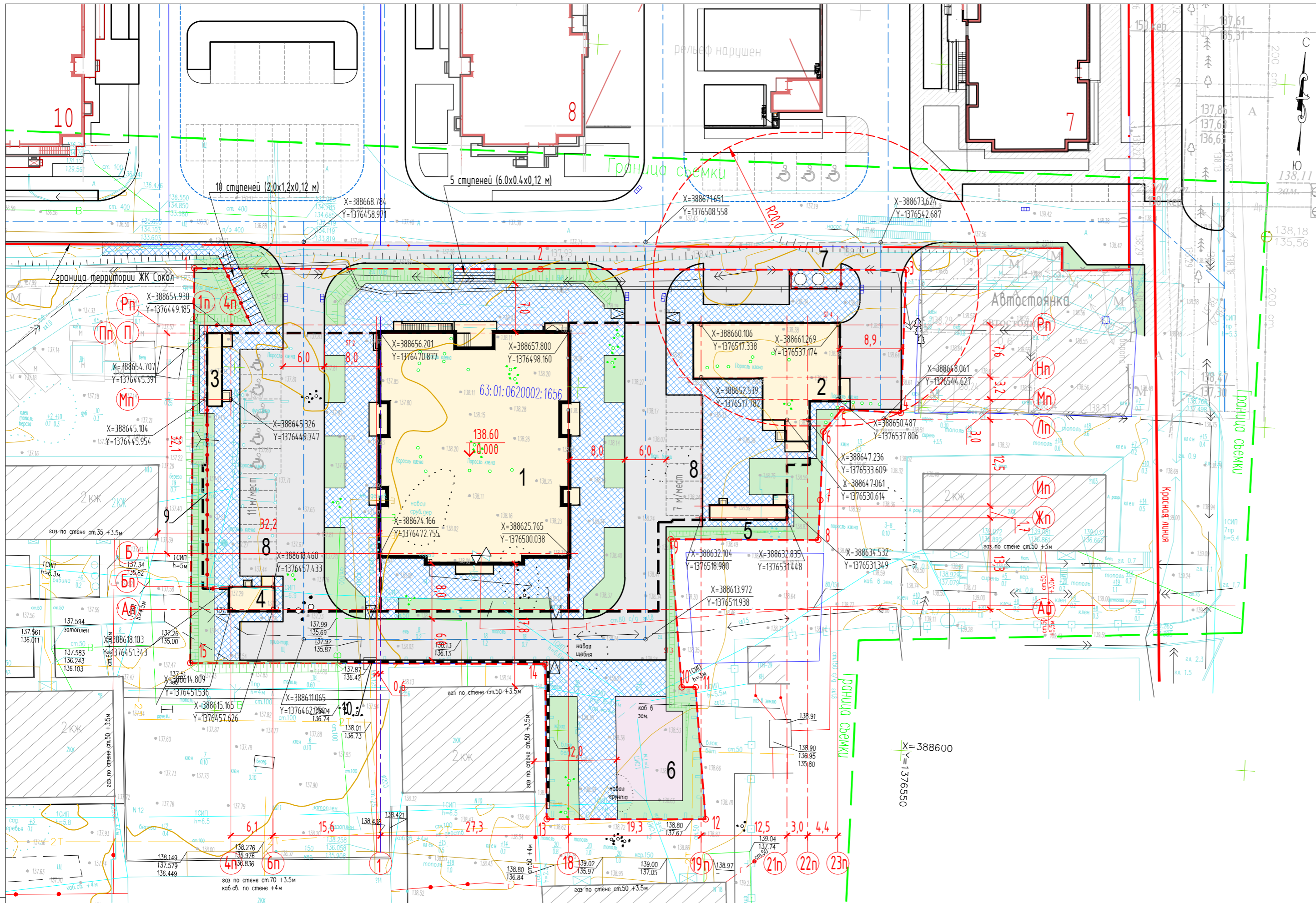

| Экспликация зданий и сооружений | | |
|---------------------------------|---|---------------|
| Номер на плане | Наименование | Примечание |
| 1 | Жилой дом, односекционный, со встроенными нежилыми помещениями на 1-ом этаже офисного назначения и встроенно-пристроенным подземным одноэтажным паркингом | проектируемый |
| 2 | Въезд в паркинг | проектируемый |
| 3 | Пожарный выход из паркинга | проектируемый |
| 4 | Пожарный выход из паркинга | проектируемый |
| 5 | Пожарный выход из паркинга | проектируемый |
| 6 | Площадка для игр и спорта | проектируемая |
| 7 | Площадка для сбора мусора | проектируемые |
| 8 | Парковки, в том числе для МГН | проектируемые |
| 9 | Ограждение | проектируемые |
| 10 | Подпорная стенка | проектируемые |

| Ведомость жилых и общественных зданий | | | | | | | | | | | |
|---------------------------------------|---|-----------|------------|---------|-------------|--------|-------------------|-----------|------------------------|-----------|-----------|
| Номер на плане | Наименование и обозначение | Этажность | Количество | | Площадь, м2 | | | | Строительный объем, м2 | | |
| | | | Здания | Квартир | Застройки | | Общая нормируемая | | Здания | Всего | |
| | | | | | Здания | Всего | Здания | Всего | | | |
| 1 | Жилой дом, односекционный, со встроенными нежилыми помещениями на 1-ом этаже офисного назначения и встроенно-пристроенным подземным одноэтажным паркингом | 24 | 1 | 264 | 264 | 979,91 | 979,91 | 17885,360 | 17885,360 | 69516,970 | 69516,970 |
| 2 | Въезд в паркинг | 1 | 1 | - | - | 256,97 | 256,97 | | | | |
| 3 | Пожарный выход из паркинга | 1 | 1 | - | - | 28,12 | 28,12 | | | | |
| 4 | Пожарный выход из паркинга | 1 | 1 | - | - | 27,98 | 27,98 | | | | |
| 5 | Пожарный выход из паркинга | 1 | 1 | - | - | 28,33 | 28,33 | | | | |
| Всего: | | | | | | | 1321,3 | 1321,3 | | | |
| - | Встроенно-пристроенный подземный одноэтажный паркинг с сфубурбной системой хранения автомобилей на 132 машино-места. | - | - | - | - | 2807 | 2807 | | | | |

| План демонтажа | | | |
|----------------|--------------------------|------------|-------------------|
| Номер п/п | Наименование показателя | Количество | Единица измерения |
| 1 | Фундамент | 4,6 | м ² |
| 2 | Сооружение металлическое | 25,6 | м ² |
| 3 | Сооружение кирпичное | 32,5 | м ² |
| 4 | Бетонные блоки 0,3x0,9 м | 44 | шт |
| 5 | Бетонный забор | 29 | м.п. |
| 6 | Навал щебень | 131 | м ² |
| 7 | Навал срубленное дерево | 59 | м ² |
| 8 | Навал грунта | 15 | м ² |
| 9 | Кабель | 50 | м.п. |
| 10 | Газ | 40 | м.п. |
| 11 | Теплосеть | 0 | |

Координаты земельного участка

| N | Y | X |
|----|-----------|------------|
| 1 | 388664.01 | 1376443.33 |
| 2 | 388666.85 | 1376493.54 |
| 3 | 388669.84 | 1376546.62 |
| 4 | 388649.03 | 1376547.06 |
| 5 | 388649.05 | 1376538.49 |
| 6 | 388645.64 | 1376535.98 |
| 7 | 388635.69 | 1376536.12 |
| 8 | 388629.88 | 1376536.15 |
| 9 | 388628.72 | 1376514.75 |
| 10 | 388607.32 | 1376517.62 |
| 11 | 388607.46 | 1376519.62 |
| 12 | 388588.35 | 1376522.19 |
| 13 | 388587.02 | 1376499.15 |
| 14 | 388609.56 | 1376497.6 |
| 15 | 388606.67 | 1376446.08 |

- Условные обозначения
- Граница территории по ГПЗУ
 - Красная линия
 - Проектируемые жилые здания
 - Проектируемый подземный паркинг
 - Проектируемый проезд
 - Проектируемый тротуар
 - Проектируемое спортивное покрытие
 - Проектируемый газон
 - Проектируемое ограждение
 - Проектируемая подпорная стенка
 - Воздуховоды
 - Дождеприемная решетка
 - Мусороконтейнеры заглубленные
 - Конструкция пересечения пешеходных путей с проезжей частью
 - Координаты пересечений осей

| ПЧ/21-0-00-ПЗУ | | | | | | | |
|--|-----------|------|--------|---------|----------------|------|--------|
| Жилой дом в границах улиц Революционная, Печерская, проезд Георгия Митирева в Октябрьском районе г. Самара | | | | | | | |
| Изм. | Кол.уч. | Лист | № док. | Подпись | Дата | | |
| Разработал | Зорина | | 04.21 | | | | |
| ГАП | Фадеев | | 04.21 | | | | |
| ГИП | Мутушкина | | 04.21 | | | | |
| Схема планировочной организации земельного участка | | | | | Стадия | Лист | Листов |
| Разбивочный план М 1:500 | | | | | П | 2 | |
| | | | | | ООО "Донстрой" | | |

Согласовано:

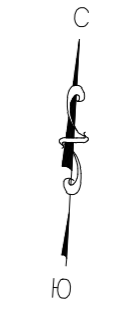
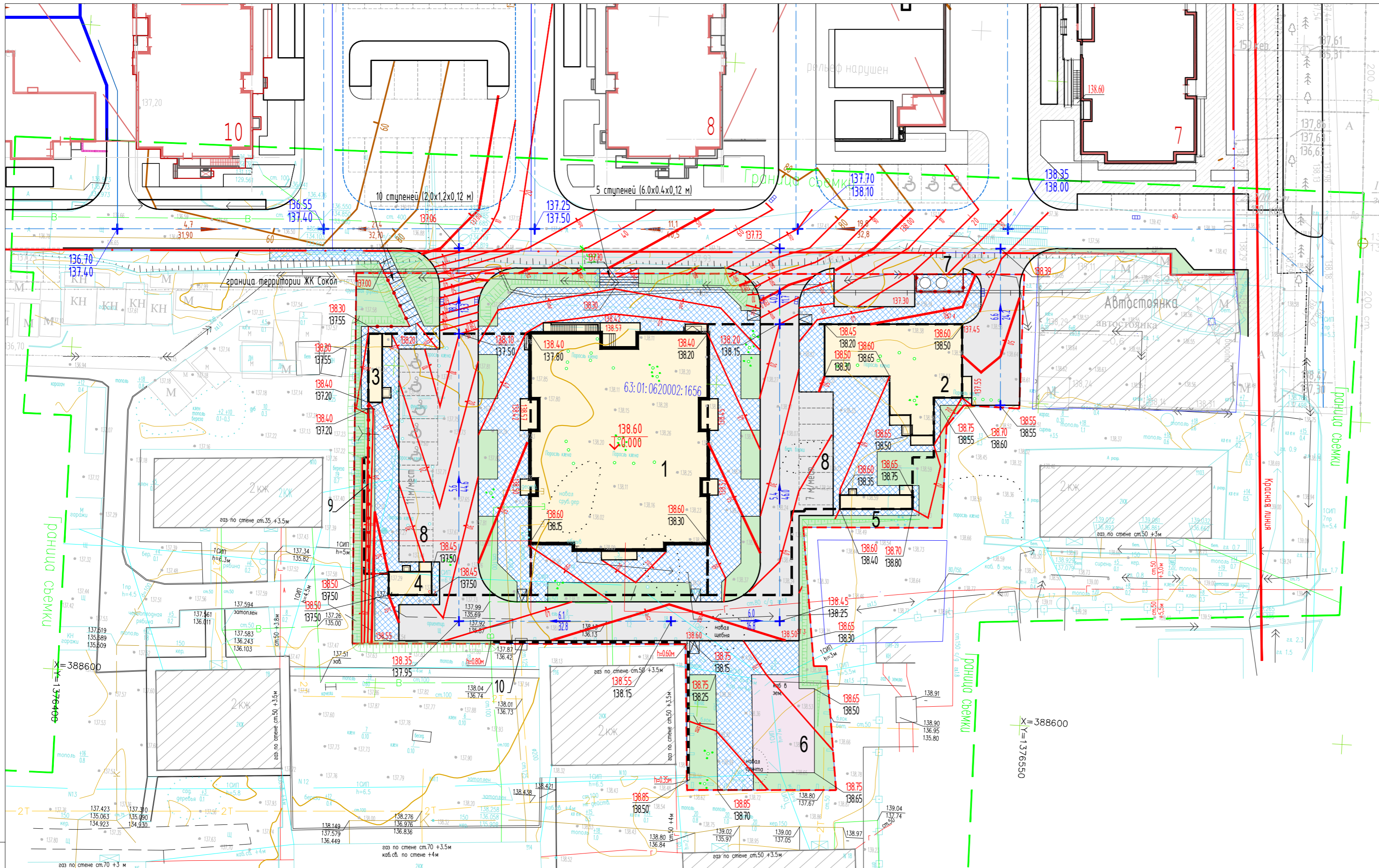

- Условные обозначения
- Граница территории по ПЗУ
 - Красная линия
 - Проектируемые жилые здания
 - Проектируемый подземный паркинг
 - Проектируемый проезд
 - Проектируемый тротуар
 - Проектируемое спортивное покрытие
 - Проектируемый газон
 - Проектируемое ограждение
 - Проектируемая поперная стенка
 - Воздуховоды
 - Дождеприемная решетка
 - Мусороконтейнеры заглубленные
 - Конструкция пересечения пешеходных путей с проезжей частью
- Абсолютная отметка нуля
 Отметка чистого пола первого этажа
 Проектная отметка
 Отметка сущ. рельефа
 Проектные горизонтали
- Переломная точка
 Продольный уклон (промилле)
 Направление
 Расстояние (метр)
- Проектируемый откос 1:1,5

Конструкция пересечения пешеходных путей с проезжей частью

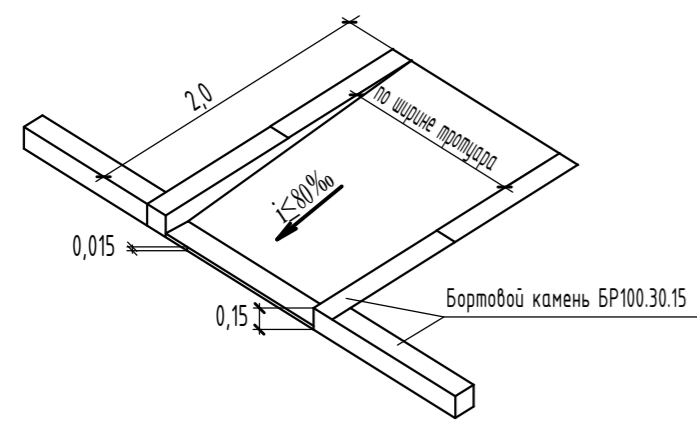

Экспликация зданий и сооружений

| Номер на плане | Наименование | Примечание |
|----------------|---|---------------|
| 1 | Жилой дом, односекционный, со встроенными нежилыми помещениями на 1-ом этаже офисного назначения и встроенно-пристроенным подземным одноэтажным паркингом | проектируемый |
| 2 | Въезд в паркинг | проектируемый |
| 3 | Пожарный выход из паркинга | проектируемый |
| 4 | Пожарный выход из паркинга | проектируемый |
| 5 | Пожарный выход из паркинга | проектируемый |
| 6 | Площадка для игр и спорта | проектируемая |
| 7 | Площадка для сбора мусора | проектируемые |
| 8 | Парковки, в том числе для МГН | проектируемые |
| 9 | Ограждение | проектируемые |
| 10 | Поперная стенка | проектируемые |

Согласовано:

| ПЧ/21-0-00-ПЗУ | | | | | |
|--|-----------|------|--------|------------------|-------|
| Жилой дом в границах улиц Революционная, Печерская, проезд Георгия Митирева в Октябрьском районе г. Самара | | | | | |
| Изм. | Кол.уч. | Лист | № док. | Подпись | Дата |
| Разработал | Зорина | | | <i>Зорина</i> | 04.21 |
| ГАП | Фадеев | | | <i>Фадеев</i> | 04.21 |
| ГИП | Мутушкина | | | <i>Мутушкина</i> | 04.21 |
| Схема планировочной организации земельного участка | | | | Стадия | Лист |
| План организации рельефа М 1:500 | | | | П | 3 |
| | | | | Листов | |
| | | | | ООО "Донстрой" | |

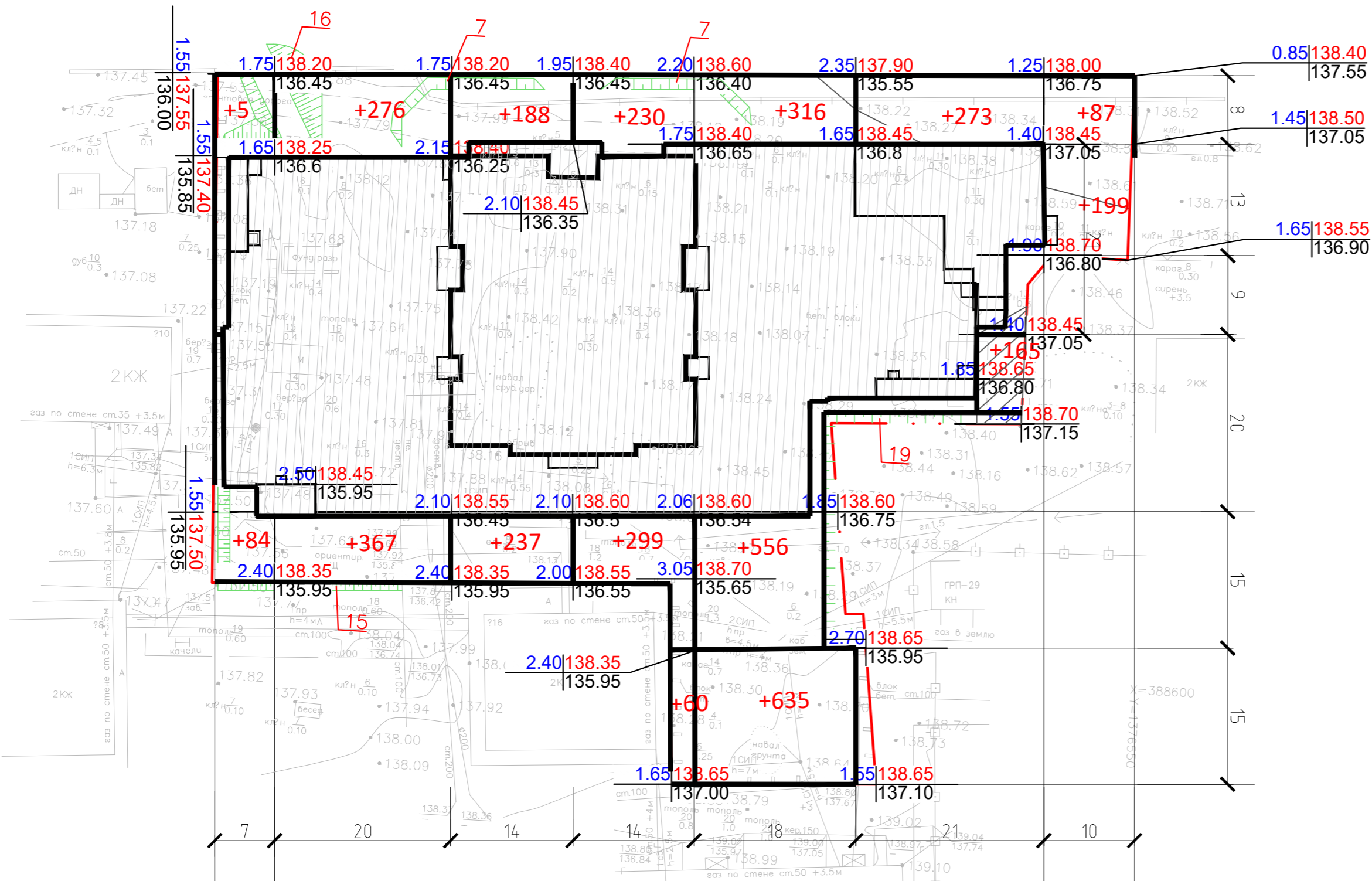

| | | | | | | | | | | |
|-----------|------------|------|-------|-------|-------|------|-------|-------|-----------|------|
| Итого, м³ | Насыпь (+) | 89,0 | 674,0 | 432,0 | 536,0 | 1567 | 457,0 | 286,0 | Всего, м³ | 4041 |
| | Выемка (-) | - | - | - | - | - | - | - | | |

Ведомость объемов земляных масс

| Наименование грунта | Количества, м³ | | Примечание |
|---|-----------------------------------|------------|------------|
| | Насыпь (+) | Выемка (-) | |
| 1. Грунт планировки территории | 4041* | - | |
| Вытесненный грунт (всего), в том числе при устройстве: | | 2144 | |
| а) подземных частей зданий и сооружений | См. строительные чертежи | | |
| б) подземных инженерных коммуникаций | См. соответствующие части проекта | | |
| в) Проезд, покрытие из асфальтобетона | | 1251 | |
| г) Тротуар, отмостка – покрытие бетонная плитка | | 643 | |
| д) Спортивное покрытие | | 65 | |
| е) Под засыпку растительного грунта в газонах | | 185 | |
| 2. Поправка на уплотнение (10%) | 404 | | |
| Всего пригодного грунта: | 4445 | 2144 | |
| 3. Недостаток пригодного грунта | | 2301 | |
| 4. Техногенный грунт не пригодный для использования (подлежит удалению) | 9480** | 9480 | |
| 5. Плодородный грунт всего, в том числе: | | | |
| а) используемый для озеленения территории | 185 | | |
| б) недостаток плодородного грунта | | 185 | |
| 7. Итого перерабатываемого грунта | 14110 | 14110 | |

*С учетом предварительной срезки техногенного грунта в пределах земляных работ (h=1,55 м)
 ** Вывоз на полигон

Условные обозначения:

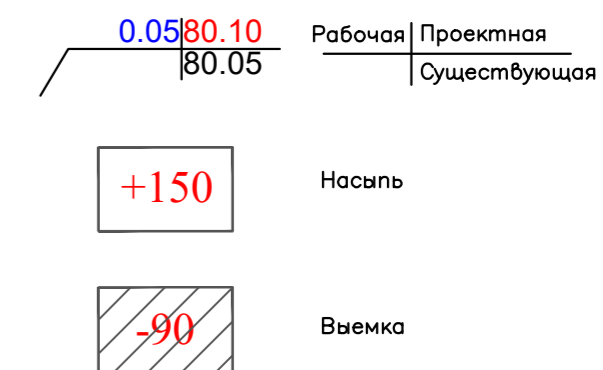

Согласовано:

| | | | | | | | | | |
|------------|-----------|------|--------|------------------|------|---|-----------------------------|------|--------|
| | | | | | | ПЧ/21-0-00-ПЗУ | | | |
| | | | | | | Жилая застройка по адресу: Самарская область, г. Самара, Октябрьский район, ул. Печерская | | | |
| Изм. | Кол.уч. | Лист | № док. | Подпись | Дата | Схема планировочной организации земельного участка | Стадия | Лист | Листов |
| | | | | | | | п | 4 | |
| Разработал | Зорина | | | <i>Зорина</i> | | | План земляных масс. М 1:500 | | |
| ГАП | Фадеев | | | <i>Фадеев</i> | | ООО "Донстрой" | | | |
| ГИП | Мутушкина | | | <i>Мутушкина</i> | | | | | |

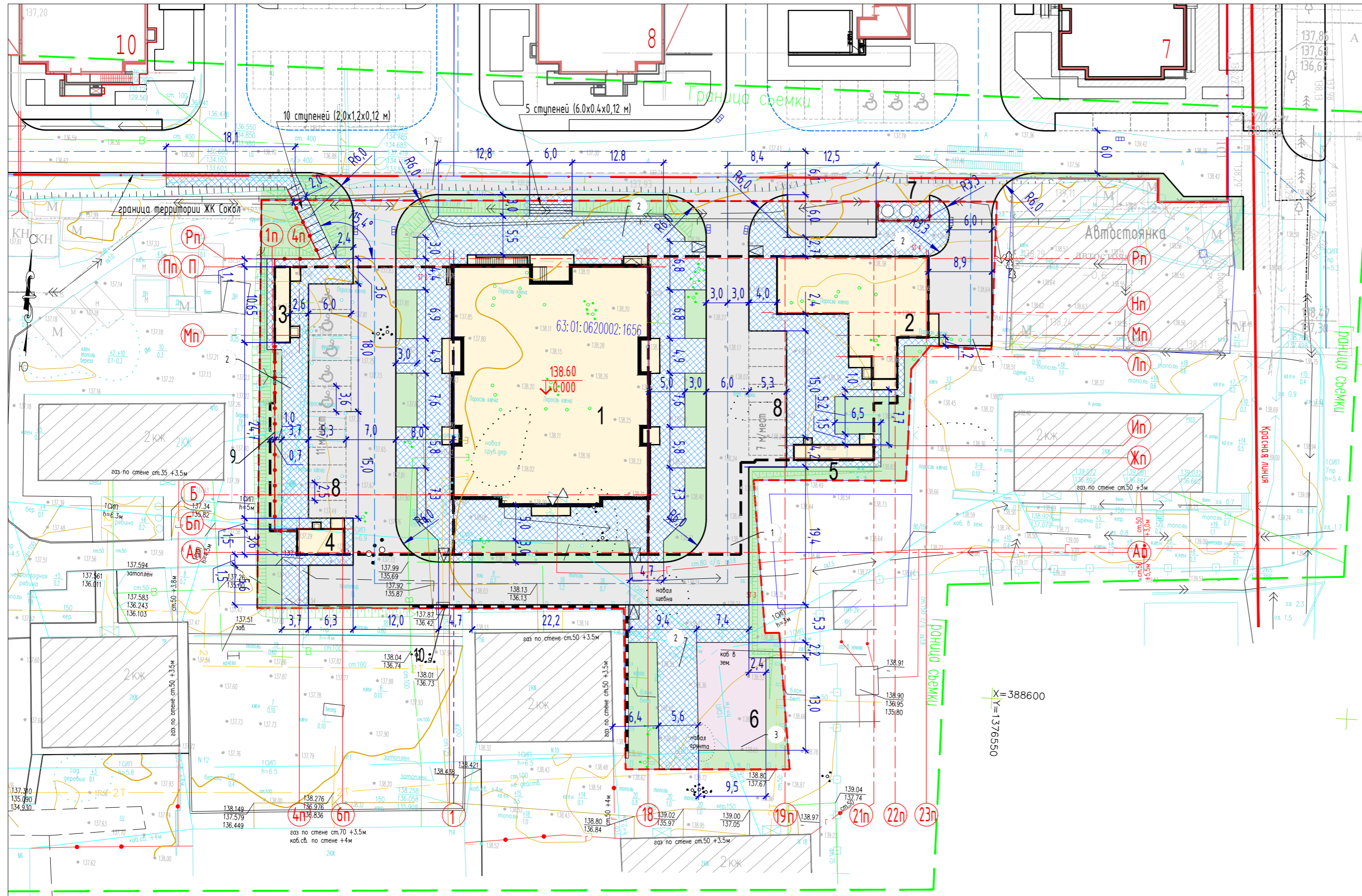

| Экспликация зданий и сооружений | | |
|---------------------------------|---|---------------|
| Номер на плане | Наименование | Примечание |
| 1 | Жилой дом, односекционный, со встроенными нежилыми помещениями на 1-ом этаже офисного назначения и встроенно-пристроенным подземным одноэтажным паркингом | проектируемый |
| 2 | Въезд в паркинг | проектируемый |
| 3 | Пожарный выход из паркинга | проектируемый |
| 4 | Пожарный выход из паркинга | проектируемый |
| 5 | Пожарный выход из паркинга | проектируемый |
| 6 | Площадка для игр и спорта | проектируемая |
| 7 | Площадка для сбора мусора | проектируемые |
| 8 | Парковки, в том числе для МГН | проектируемые |
| 9 | Ограждение | проектируемые |
| 10 | Подпорная стенка | проектируемые |

- Условные обозначения
- Граница территории по ПЗУ
 - Красная линия
 - Проектируемые жилые здания
 - Проектируемый подземный паркинг
 - Проектируемый проезд
 - Проектируемый тротуар
 - Проектируемое спортивное покрытие
 - Проектируемый газон
 - Проектируемое ограждение
 - Проектируемая подпорная стенка
 - Воздуховоды
 - Дождеприемная решетка
 - Мусороконтейнеры заглубленные
 - Конструкция пересечения пешеходных путей с проезжей частью
 - Тип покрытия

| Ведомость проездов, тротуаров, дорожек и площадок | | | | | |
|---|----------------------|---|--------------|----------------------|-------------------------|
| Номер п/п | Условные обозначения | Наименование | Тип покрытия | Площадь покрытия, м2 | Примечания |
| 1 | | Проезд, покрытие из асфальтобетона | 1 | 1556/326* | |
| 2 | | Тротуар, отмостка, покрытие бетонная плитка | 2 | 1671/51* | компания ООО Шарбштайн |
| 3 | | Игровая площадка, покрытие резиновое | 3 | 140,0 | Ecoster Sport, Тольятти |
| - | | Итого: | | 3367/377* | |
| 4 | | Бортовой бетонный камень БР 100.20.8 | | 528 | м.п. |
| 5 | | Бортовой бетонный камень БР 100.30.15 | | 537 | м.п. |
| 6 | | Ограждение металлическое | | 50,4 | м.п. |
| 7 | | Подпорная стенка | | 54 | м.п. |

* площади покрытий со звездочкой даны за пределами участка, отведенного по ПЗУ

| ПЧ/21-0-00-ПЗУ | | | | | | | | | | | | | | |
|--|-----------|------|--------|---|------|--|--------|------|--------|--|---|---|--|--|
| Жилой дом в границах улиц Революционная, Печерская, проезд Георгия Митирева в Октябрьском районе г. Самара | | | | | | | | | | | | | | |
| Изм. | Кол.уч. | Лист | № док. | Подпись | Дата | | | | | | | | | |
| Разработал | Зорина | | 04.21 | <table border="1"> <tr> <td>Схема планировочной организации земельного участка</td> <td>Стадия</td> <td>Лист</td> <td>Листов</td> </tr> <tr> <td></td> <td>П</td> <td>5</td> <td></td> </tr> </table> | | Схема планировочной организации земельного участка | Стадия | Лист | Листов | | П | 5 | | |
| Схема планировочной организации земельного участка | Стадия | Лист | Листов | | | | | | | | | | | |
| | П | 5 | | | | | | | | | | | | |
| ГАП | Фадеев | | 04.21 | | | | | | | | | | | |
| ГИП | Мутушкина | | 04.21 | | | | | | | | | | | |
| План благоустройства территории М 1:500 | | | | | | ООО "Донстрой" | | | | | | | | |

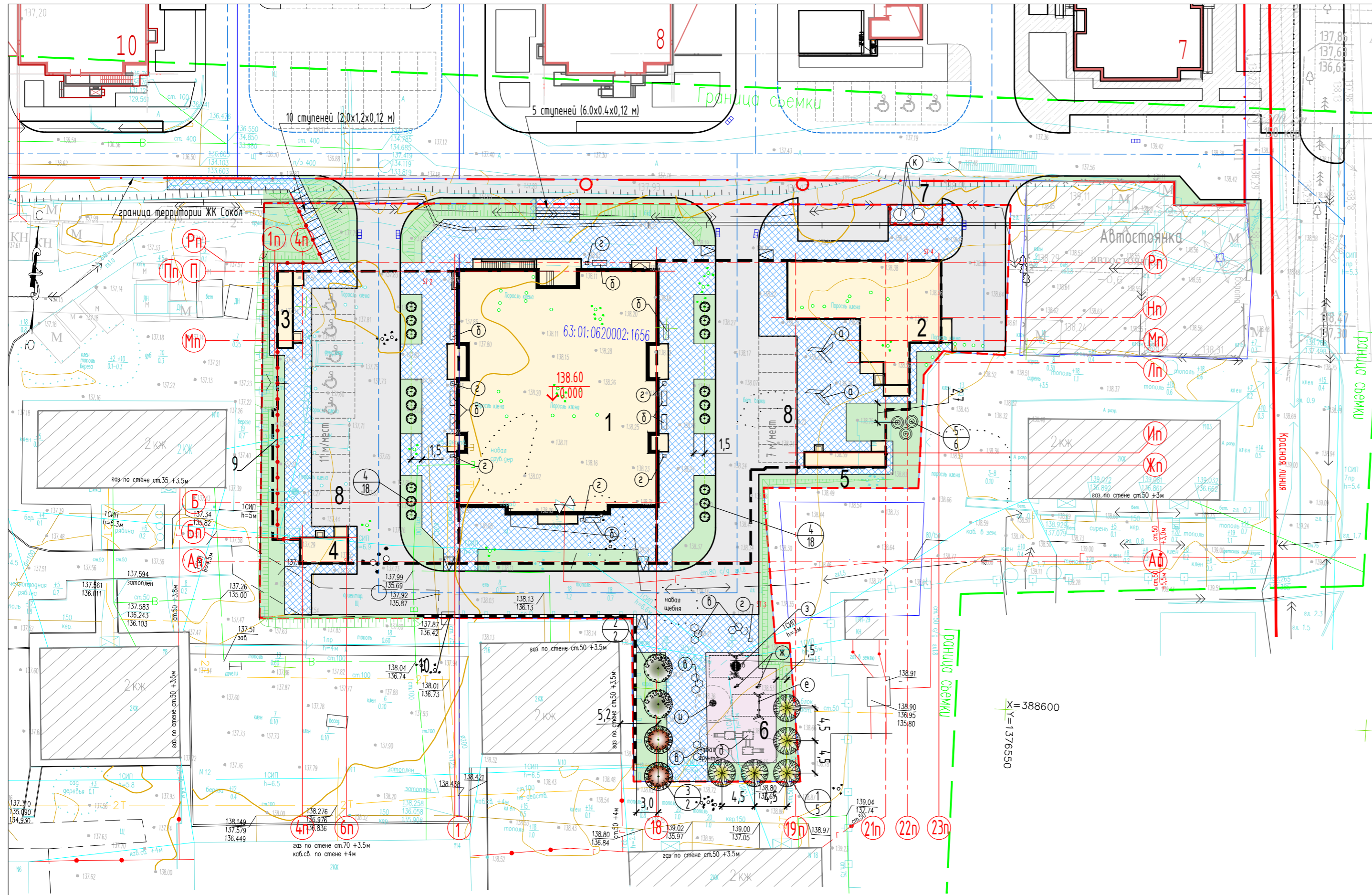

| Экспликация зданий и сооружений | | |
|---------------------------------|---|---------------|
| Номер на плане | Наименование | Примечание |
| 1 | Жилой дом, односекционный, со встроенными нежилыми помещениями на 1-ом этаже офисного назначения и встроенно-пристроенным подземным одноэтажным паркингом | проектируемый |
| 2 | Въезд в паркинг | проектируемый |
| 3 | Пожарный выход из паркинга | проектируемый |
| 4 | Пожарный выход из паркинга | проектируемый |
| 5 | Пожарный выход из паркинга | проектируемый |
| 6 | Площадка для игр и спорта | проектируемая |
| 7 | Площадка для сбора мусора | проектируемые |
| 8 | Парковки, в том числе для МГН | проектируемые |
| 9 | Ограждение | проектируемые |
| 10 | Подпорная стенка | проектируемые |

- Условные обозначения
- Граница территории по ПЗУ
 - Красная линия
 - Проектируемые жилые здания
 - Проектируемый подземный паркинг
 - Проектируемый проезд
 - Проектируемый тротуар
 - Проектируемое спортивное покрытие
 - Проектируемый газон
 - Проектируемое ограждение
 - Проектируемая подпорная стенка
 - Воздуховоды
 - Дождерриемная решетка
 - Мусороконтейнеры заглубленные
 - Конструкция пересечения пешеходных путей с проезжей частью
 - Номер
 - Количество шт. деревьев/кустов по ведомости озеленения
 - Маркировка МАФ

| Ведомость малых архитектурных форм | | | | |
|------------------------------------|--------------|--|------------|--------------------------------|
| Поз. на плане | Обозначение | Наименование | Кол-во шт. | Примечание |
| а | | Скамейка «Нью-Йорк» 3 секции, размеры: длина 2000, ширина 470, Материал: сталь, сосна с лаком и морилкой | 1 | Аданат Артикул: sk 074 |
| б | | Скамейка «Клио» размер: длина 2080, ширина 465. Материал: Металл, дерево (сосна) | 7 | Аданат Артикул: sk 058 |
| в | | Скамейка «Мозаика» с настилом размер: длина 1000, ширина 1000. Материал: бетон, дерево (сосна) | 6 | Аданат skb 045-01 (с настилом) |
| г | | Урна «Лотос» Высота 440x440x620 Объем 45 литров. Материал: Бетон | 7 | Аданат Артикул: urn 041 |
| г | 115.27.00 | Игровой модуль | 1 | Rotana |
| е | 108.5500-02 | Качели двойные | 1 | Rotana |
| ж | 108.29.00-03 | Качалка | 2 | Rotana |
| з | 108.43.00 | Качели гнездо | 1 | Rotana |
| и | 108.27.01 | Карусель | 1 | Rotana |
| к | ЭКО-5000 | Мусороконтейнеры заглубленные, объем 5.0 м³ | 2 | Экопрофит |

| Ведомость посадки элементов озеленения | | | | | |
|--|----------------------|--|--------------|------------|---|
| № п/п | Условные обозначения | Наименование породы или вида насаждения | Возраст, лет | Кол-во шт. | Примечание, м |
| Деревья | | | | | |
| 1 | | Липа мелколистная | 5-8 | 5 | 1,3х1,3х0,6 |
| 2 | | Береза пушистая | 5-8 | 2 | 1,3х1,3х0,6 |
| 3 | | Рябина | 5-8 | 2 | 1,3х1,3х0,6 |
| | | Итого: | | 9 | |
| Кусты | | | | | |
| 4 | | Спирея японская | 3-5 | 36 | 1 шт/м²/ком, d=0,5, h=0,4 |
| 5 | | Чубушник вечнозеленый | 3-5 | 6 | 1 шт/м²/ком, d=0,5, h=0,4 |
| | | Итого: | | 42 | |
| 6 | | Устройство газона посевом многолетних трав (Овсяница луговая - 50%; мятлик луговой - 25%; полевица белая - 25%. Замена грунта слоем 20 см) | - | 923,7 | Расход семян газонных трав 2,0 кг на 100 м² |

| ПЧ/21-0-00-ПЗУ | | | | | |
|--|-----------|------|---------|----------------|-------|
| Жилой дом в границах улиц Революционная, Печерская, проезд Георгия Митирева в Октябрьском районе г. Самара | | | | | |
| Изм. | Кол.уч. | Лист | И. док. | Подпись | Дата |
| | | | | | |
| Разработал | Зорина | | | | 04.21 |
| ГАП | Фадеев | | | | 04.21 |
| ГИП | Мутушкина | | | | 04.21 |
| Схема планировочной организации земельного участка | | | | Стадия | Лист |
| План озеленения территории М 1:500 | | | | П | 6 |
| | | | | Листов | |
| | | | | ООО "Донстрой" | |

Согласовано:

Тип 2.1 Покрытие тротуаров и отмосток (плиточное) на крыше паркинга

1. Тротуарная плитка размерами 200x100x60мм
2. Песчано - цементная смесь (цемент 100-150 кг / м)
3. Геотекстиль 300г/м2
4. Щебеночное основание - 12 см
5. Песчаная подушка по уклону 12-42 см
- Ниже см. раздел АС
6. Гидроизоляция - Линокрим П - 2 слоя
7. Пароизоляция - Линокрим П - 1 слой
8. Выравнивающая цементно-песчанная стяжка М100 - 3см
9. Монолитная ж/б плита паркинга

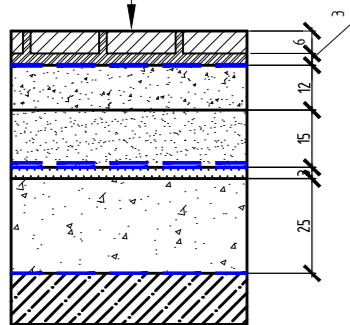

Тип 1 Асфальтобетонное покрытие проездов (h=0.58 м)

1. Горячий щебеночный мелкозернистый плотный асфальтобетон смеси типа Б марки II дорожный по ГОСТ 9128-2009 - 5 см
2. Проложка битумом
3. Горячий щебеночный крупнозернистый плотный асфальтобетон смеси типа Б марки II дорожный по ГОСТ 9128-2009 - 7 см
4. Проложка битумом
5. Щебень М-600 ГОСТ 8267-93 фр.20-40 с расклинцовкой щебнем фр. 5-20 мм -11 см
6. Щебень М-600 фр.40-70мм -15 см
7. Песок кф >= 2м/сут. ГОСТ 8736-2014 - 20 см
8. Уплотненный грунт по СП 34.13330.2012)

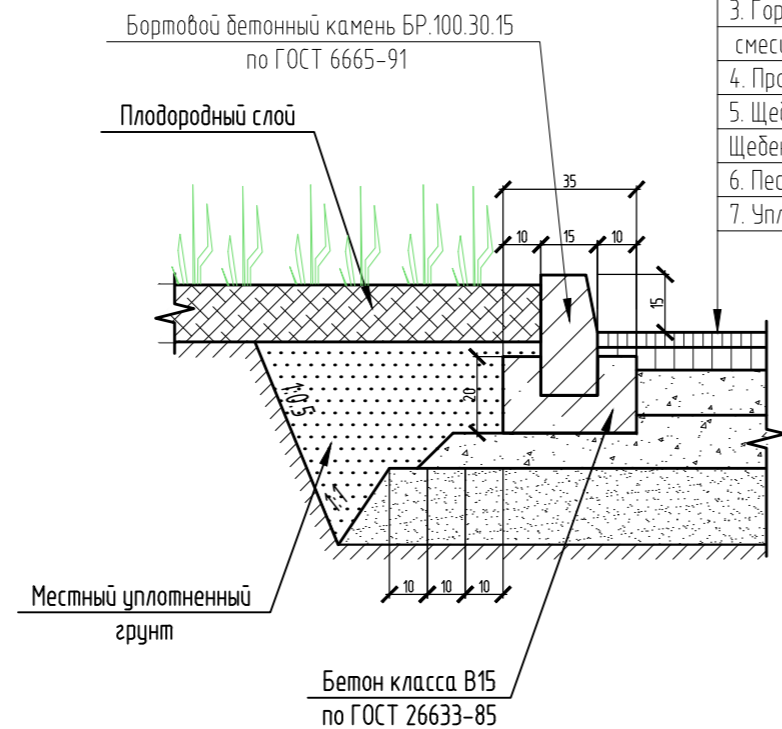

Тип 2 Покрытие тротуаров (плиточное) (h=0.44м)

1. Тротуарная плитка размерами 200x100x60мм
2. Песчано - цементная смесь (цемент 100-150 кг / м)
3. Геотекстиль 300г/м2
4. Щебень М 600 фракционированный (фр.20-40мм)
- из осадочных горных пород с марками по истераемости И 4, дробимости >=300, Мрз-15, по ГОСТу 8267-93
5. Песок мелкий (волжский) с коэффициентом фильтрации не менее 3м/сутки (по по ГОСТу 8736-2014)
6. Уплотненный грунт по СП 34.13330.2012

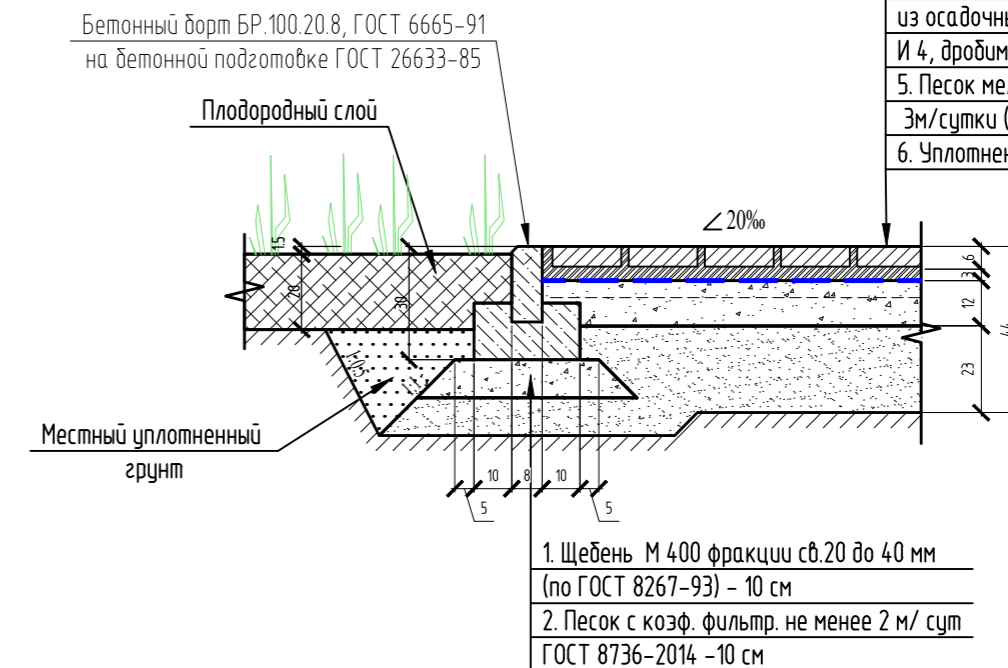

Тип 1.1 Асфальтобетонное покрытие проездов на крыше паркинга

1. Горячий щебеночный мелкозернистый плотный асфальтобетон смеси типа Б марки II дорожный по ГОСТ 9128-2009 - 5 см
2. Горячий щебеночный крупнозернистый плотный асфальтобетон смеси типа Б марки II дорожный по ГОСТ 9128-2009 - 7 см
3. Щебеночное основание - 15 см
4. Песчаная подушка по уклону 12-42 см
- Ниже см. раздел АС
5. Гидроизоляция - Линокрим П - 2 слоя
6. Выравнивающая цементно-песчанная стяжка М100 - 3 см
7. Пароизоляция - Линокрим П - 1 слой
8. Монолитная ж/б плита паркинга

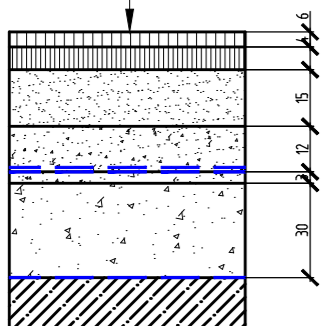

Пандус тип 1.а Устройство тротуара в местах пересечения с проезжими частями дорог

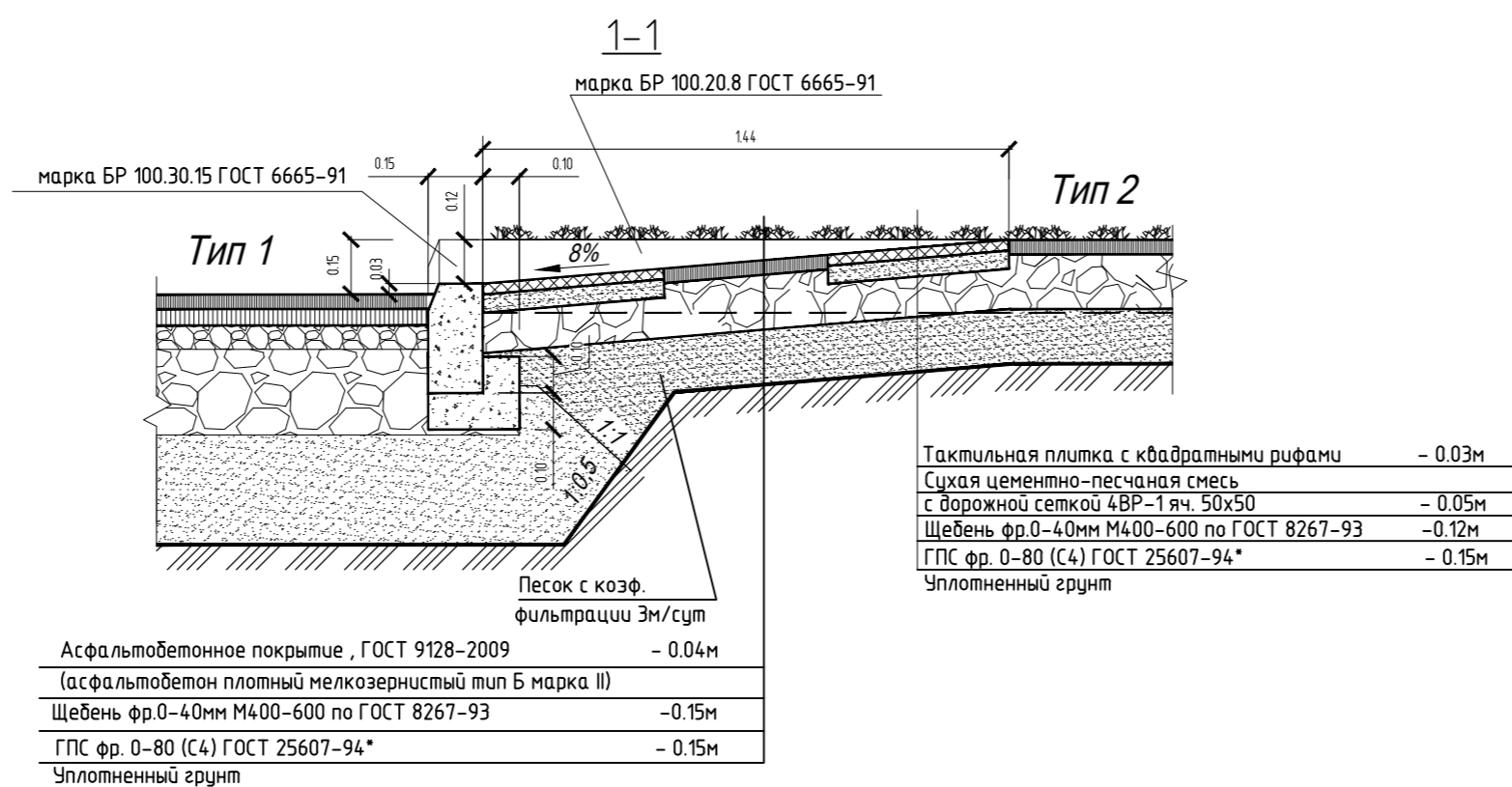

Бетонный борт БР.100.20.8, ГОСТ 6665-91 на бетонной подготовке ГОСТ 26633-85

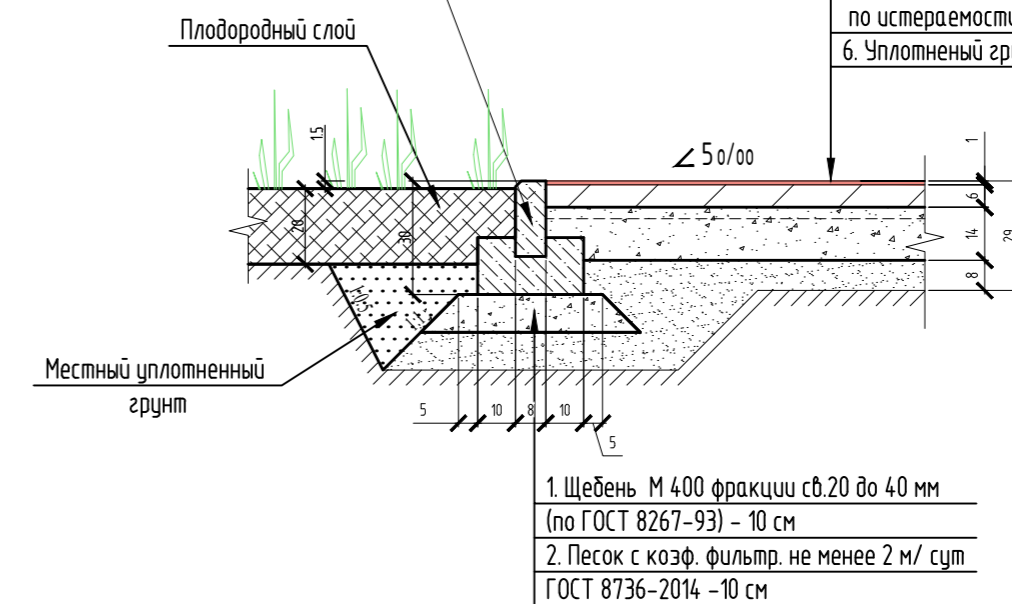

1. Водопроницаемое, бесшовное покрытие "EcoStep Sport" - 1 см
2. Асфальтобетон плотный из горячей мелкозернистой щебеночной смеси типа "В" марки III, ГОСТ 9128-2009 с розливом жидкого битума - 0,6л/м2 -
3. Щебень фракционированный из осадочных горных пород с марками по истераемости И4, дробимости >=300, Мрз-15, фр 5-20 мм -3 см, фр 20-40 мм -11 см (по ГОСТу 8267-93) - 14 см
4. Геотекстиль плотностью 300г/м2
5. Песок с коэффициентом фильтрации не менее 3м в сутки по истераемости И4, дробимости >=300, Мрз-15, по ГОСТу 8736-2014 - 8 см
6. Уплотненный грунт (по СП 34.13330.2012)

Ступени на тротуарах

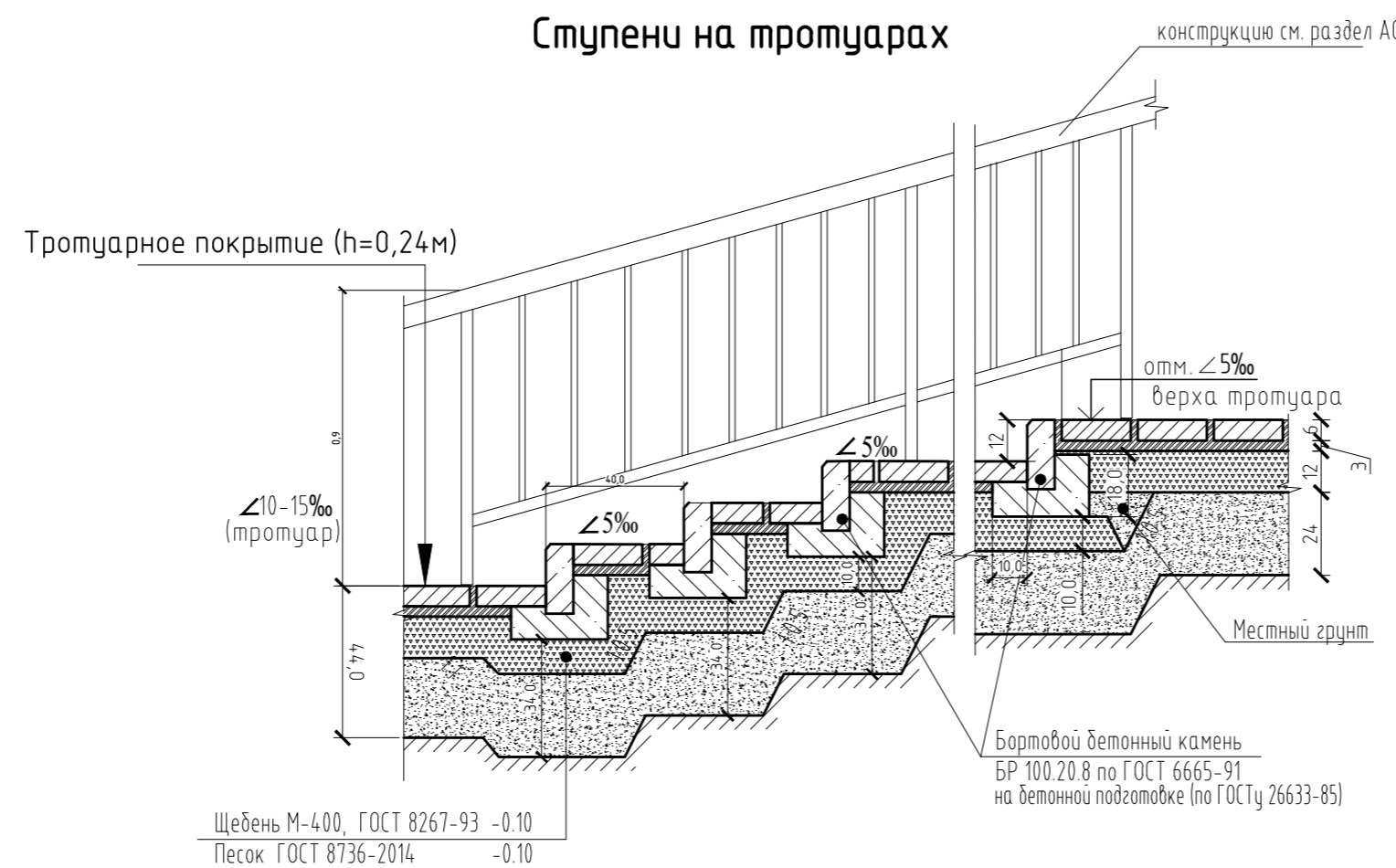

| ПЧ/21-0-00-ПЗУ | | | | | |
|--|-----------|------|--------|------------------|----------------|
| Жилой дом в границах улиц Революционная, Печерская, проезд Георгия Митирева в Октябрьском районе г. Самара | | | | | |
| Изм. | Кол.уч. | Лист | № док. | Подпись | Дата |
| | | | | | |
| Разработал | Зорина | | | <i>Зорина</i> | 04.21 |
| ГАП | Фадеев | | | <i>Фадеев</i> | 04.21 |
| ГИП | Мутушкина | | | <i>Мутушкина</i> | 04.21 |
| Схема планировочной организации земельного участка | | | | | Стадия |
| | | | | | Лист |
| | | | | | Листов |
| Конструкции дорожных покрытий М 1:500 | | | | | ООО "Донстрой" |

Согласовано:

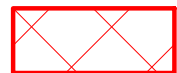
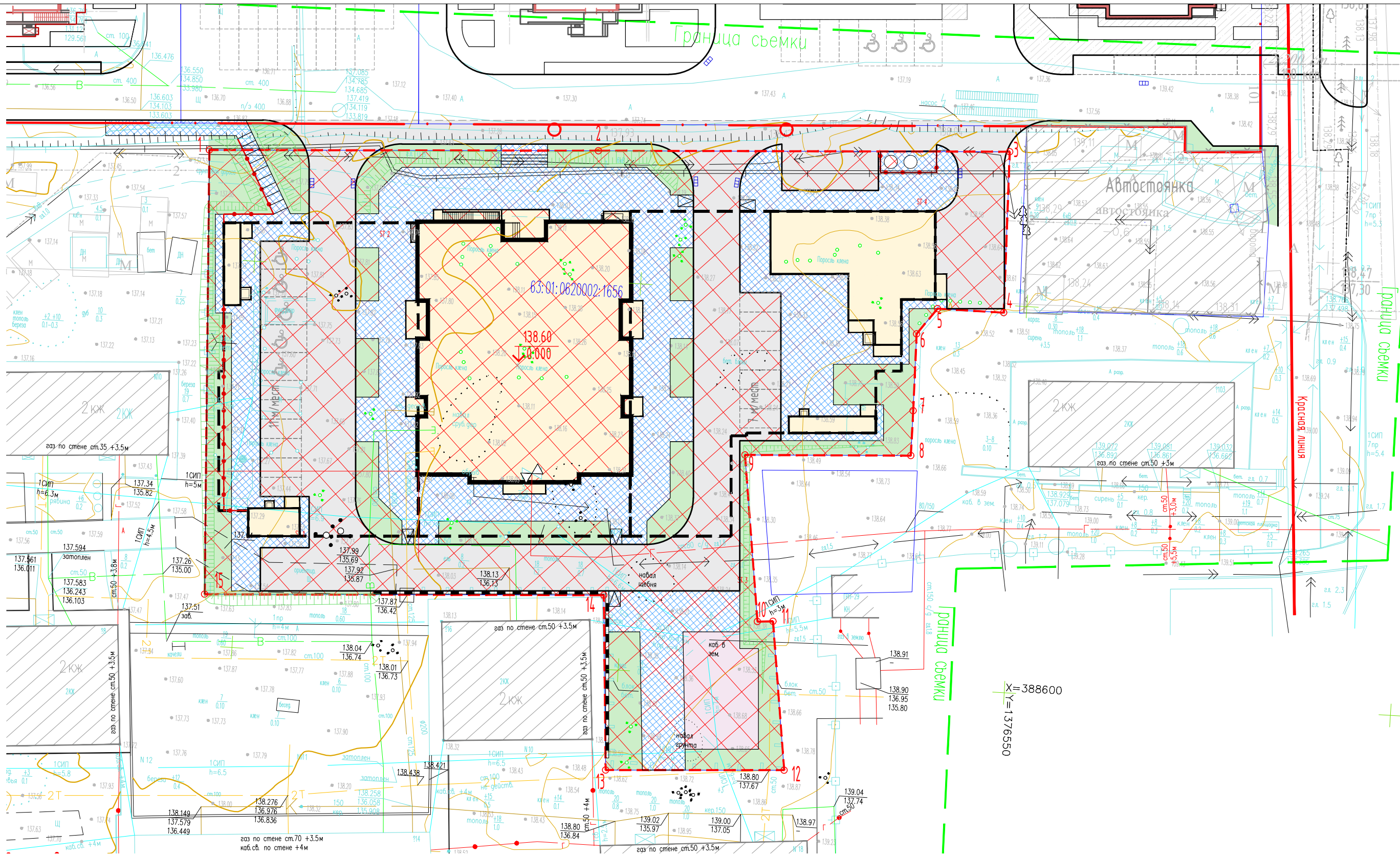

Граница земельного участка по ГПЗУ: 63:01:0620002:1656

| | | | | | | ПЧ/21-0-00-ПЗУ | | |
|------------|-----------|------|--------|------------------|-------|--|----------------|--------|
| | | | | | | Жилой дом в границах улиц Революционная, Печерская, проезд Георгия Митирева в Октябрьском районе г. Самара | | |
| Изм. | Кол.уч. | Лист | № док. | Подпись | Дата | Стадия | Лист | Листов |
| Разработал | Зорина | | | <i>Зорина</i> | 04.21 | Схема планировочной организации земельного участка | П | 9 |
| ГАП | Фадеев | | | <i>Фадеев</i> | 04.21 | | | |
| ГИП | Мутушкина | | | <i>Мутушкина</i> | 04.21 | | | |
| | | | | | | План границ допустимого размещения объектов капитального строительства М 1:500 | ООО "Донстрой" | |